令和六年三月作成（令和七年一月印刷）

佐倉市都市計画図

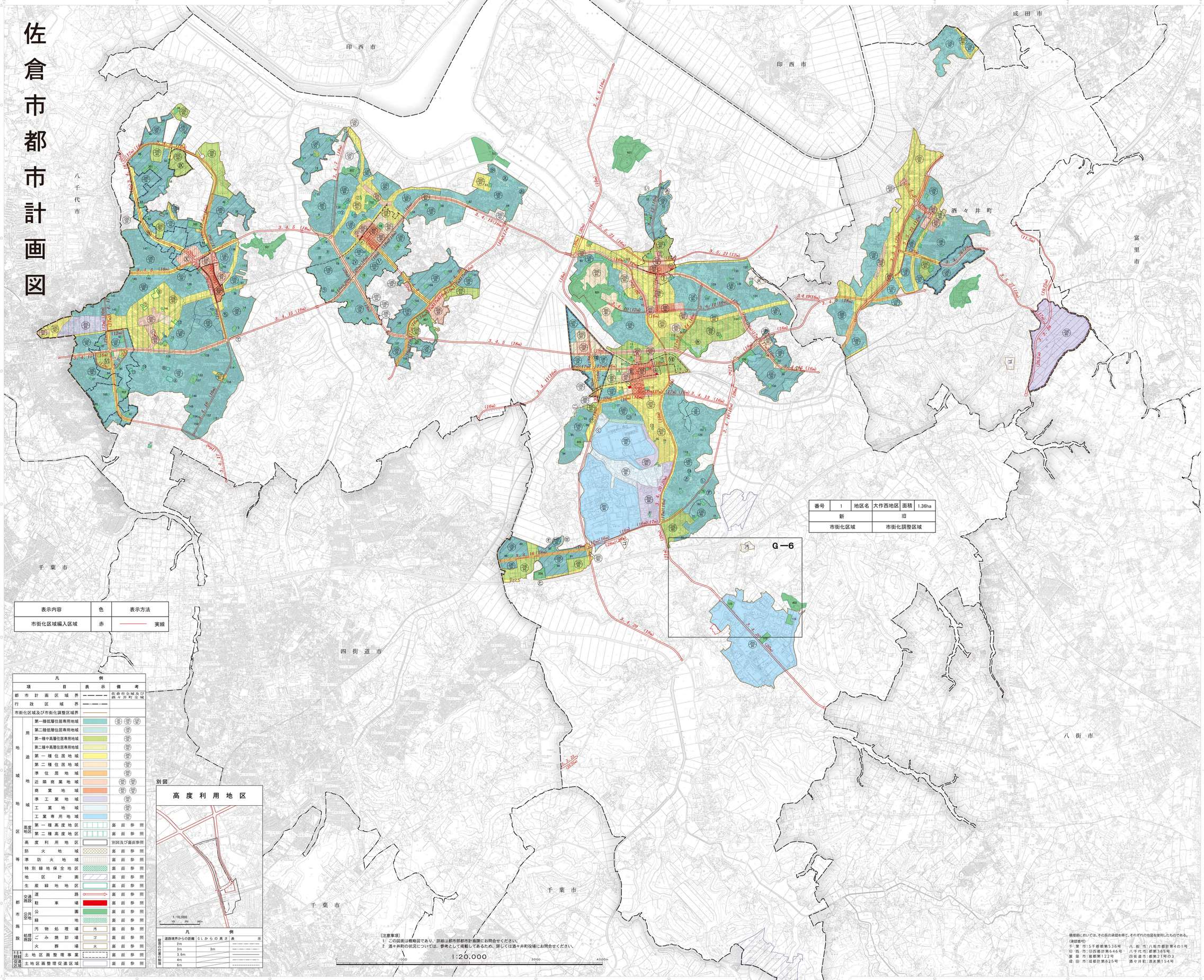

番号	1	地区名	大作西地区	面積	1.36ha
新			旧		
市街化区域			市街化調整区域		

表示内容	色	表示方法
市街化区域編入区域	赤	実線

凡　例

項目			表示	備考
都市計画区域界				佐倉市全域及び酒々井町全域
行政区域界				
市街化区域及び市街化調整区域界				
地域地区等	用途地域	第一種低層住居専用地域		建 容 防
		第二種低層住居専用地域		容 防
		第一種中高層住居専用地域		容 防
		第二種中高層住居専用地域		容 防
		第一種住居地域		容 防
		第二種住居地域		容 防
		準住居地域		容 防
		近隣商業地域		建 容 防
		商業地域		建 容 防
		準工業地域		容 防
		工業地域		容 防
		工業専用地域		容 防
	高度地区	第一種高度地区		裏面参照
		第二種高度地区		裏面参照
	高度利用地区			別図及び裏面参照
	防火地域			裏面参照
	準防火地域			裏面参照
	特別緑地保全地区			裏面参照
	地区計画			裏面参照
	生産緑地地区			裏面参照
都市施設	交通施設	道路		裏面参照
		駐車場		裏面参照
	公共空地	公園		裏面参照
		緑地		裏面参照
	処理施設	汚物処理場	汚	裏面参照
		ごみ焼却場	ゴ	裏面参照
		火葬場	火	裏面参照
市街地開発事業		土地区画整理事業		裏面参照
促進区域		土地区画整理促進区域		裏面参照

別図

高度利用地区

1:10,000

凡　例

道路境界からの距離	G.L からの高さ	表示
2m		
3m	3m	
3.6m		
4m		
6m		

〔注意事項〕
1　この図面は概略図であり、詳細は都市部都市計画課にお問合せください。
2　酒々井町の状況については、参考として掲載してあるため、詳しくは酒々井町役場にお問合せください。

1:20,000

隣接図においては、その長の承認を得て、それぞれの地図を使用したものである。

（承認者明）
千　葉　市：５千都都第５３６号　　八　街　市：八街市都計第４の１号
印　西　市：印西都計第６４６号　　八千代市：都第３８５号
富　里　市：富都第１２２号　　四街道市：都第２１号の３
成　田　市：成都計第８２５号　　酒々井町：酒未第１５４号

印刷　北海道地図株式会社 千葉営業所

佐倉市役所