区域変更なし

印西都市計画

区域区分総括図

S=1/25,000

印西都市計画図

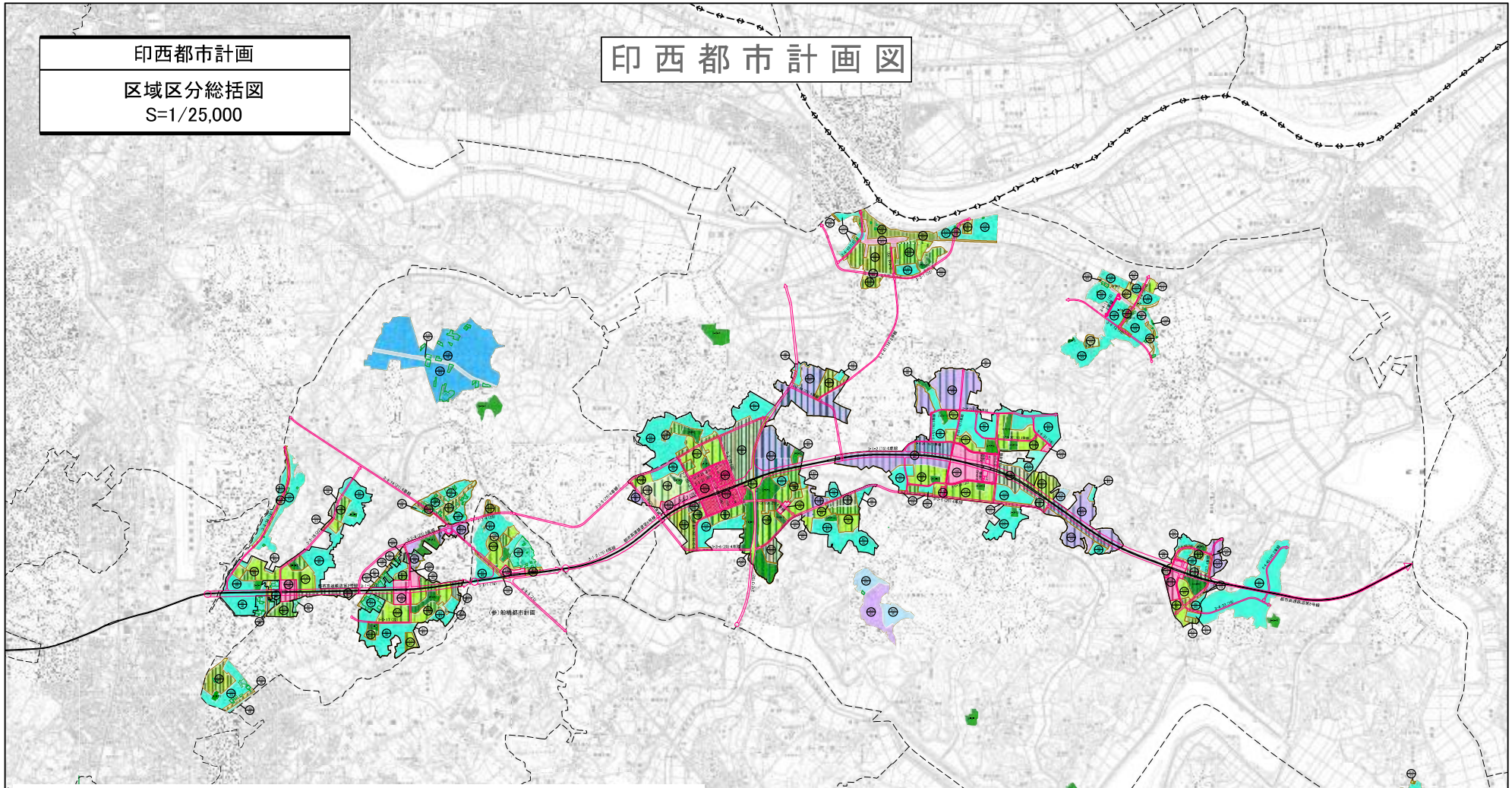

凡例

	建ぺい率(%)	容積率(%)	
第一種低層住居専用地域	30, 40, 50, 60	50, 60, 80, 100, 150	防火地域
第一種中高層住居専用地域	60	200	準防火地域
第二種中高層住居専用地域	60	200	生産緑地地区
第一種住居地域	60	200	市街化区域
第二種住居地域	60	200	新住区域（千葉ニュータウン事業区域）
準住居地域	60	200	都市計画道路
商業地域	60	200	都市高速鉄道
近隣商業地域	60	200	都市計画鉄道
工業地域	60	200	県界
準工業地域	60	200	郡市界
工業専用地域	60	200	町村界
第一種高度地区	（注1）		
第二種高度地区	（注2）		

印西都市計画道路

番号	名称	幅員(m)	延長(約m)
3・4・1	千葉ニュータウン中央線1号	7.5m	4,670
3・3・2	千葉ニュータウン中央線2号	7.5	16,110
3・3・3	新田道路中ノ口線	3.2	6,720
3・3・4	荒 西 間 谷 線	2.5	2,560
3・3・4	南四街道線（支線1号）	16.5	190
3・3・5	西辺田大木戸線線	2.5	5,100
3・3・6	造谷津五斗蒔線	2.5	7,510
3・3・7	田西バイパス線	2.2	2,730
3・4・8	木下駅南口線	2.0	500
3・4・10	中ノ口六軒線	1.8	1,140
3・4・11	小林駅南口線	1.8	470
3・4・12	竹方橋道作線	1.8	1,990
3・4・14	鎌倉16号線	2.1	2,890
3・4・15	小林浅間駅前線	1.6	1,040
3・3・16	西白井16号線	2.2	2,660
3・3・17	役場白井駅線	2.2	2,440
3・3・18	瓦倉十余一線	2.5	700
3・3・19	タウンセンター南線	2.5	2,340
3・3・20	タウンセンター西線	2.5	1,130
3・3・21	タウンセンター北線	2.7	660
3・3・22	タウンセンター東線	3.6	1,190
3・4・23	草深泉沢線	1.8m	2,210
3・4・24	泉崎草深線	2.5	1,550
3・4・25	沢矢鳥海線	1.6	2,200
3・4・26	大須賀大津台線	1.6	2,520
3・4・27	原上別大山線	1.6	500
3・2・28	大須賀水深線	3.0	1,330
3・4・30	泉崎海線	1.6	1,490
3・4・31	大須賀大門線	1.6	670
3・4・32	神野田出戸線	1.8	1,170
3・4・33	原甲田下道尻線	1.8	2,600
3・4・34	大山口高尾線	1.6	2,560
3・3・35	中央北駅前線	2.5	290
3・3・36	中央南駅前線	2.0	140
3・3・37	中央東台線	2.8	560
3・3・38	中央南北線	2.8	550
3・3・39	長作台進入線	2.7	1,680
3・4・40	下高岡浦閉線	1.8	1,170
3・4・41	竹袋大台線	1.8	2,780
3・4・42	切手の原駅北口線	2.1	80
3・4・43	切手の原駅南口線	2.1	90
3・3・44	松泉草深線	2.5	1,710

印西都市計画公園及び都市計画緑地

番号	名称	面積(ha)
印西市		
都市公園		(4.30)
3・3・1	中吉美	0.25
2・3・2	中台西	0.25
2・3・3	権現台	0.25
2・3・4	大門下	0.25
2・3・5	新山	0.30
運動公園		(24.0)
3・2・6	造谷津五斗蒔	5.0
3・2・7	大塚落	2.0
3・3・8	浜木屋田	2.5
3・3・11	富花	2.2
3・3・12	武西第1	2.0
3・3・14	竹西第2	2.0
3・3・15	武西第3	2.1
3・3・16	滝	2.5
3・3・17	鎌滝	2.1
3・3・18	浅間山	2.0
3・3・19	別所第2	2.7
3・3・20	木下公園	2.6
緑地公園		(24.8)
3・4・3	一鬼	4.9
4・4・1	印西西緑地公	4.3
4・4・5	船	2.4
3・4・6	田園中央	4.1
4・4・4	竹袋中央	10.1
都市計画緑地		
3・4・1	印西教会	(0.4)
5・4・4	松山3	14.1
5・4・5	田植沼	5.3
都市緑地		(5.3)
1	別所	5.3
公共施設		
3・2・1	中木戸	5.3
3・3・2	七次第2	2.5
3・3・3	七次第3	5.2
3・3・4	白井大門	2.0
3・3・5	中矢	5.0
3・3・7	武2	5.2
緩衝緑地		(1.6)
4・4・2	荒山	1.6
総合公園		(1.6)
5・5・2	白井総合	1.6
運動公園		(1.6)
5・5・1	白井運動	1.6

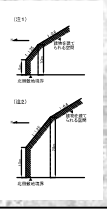

1:25,000