木更津都市計画図

平成二十年四月

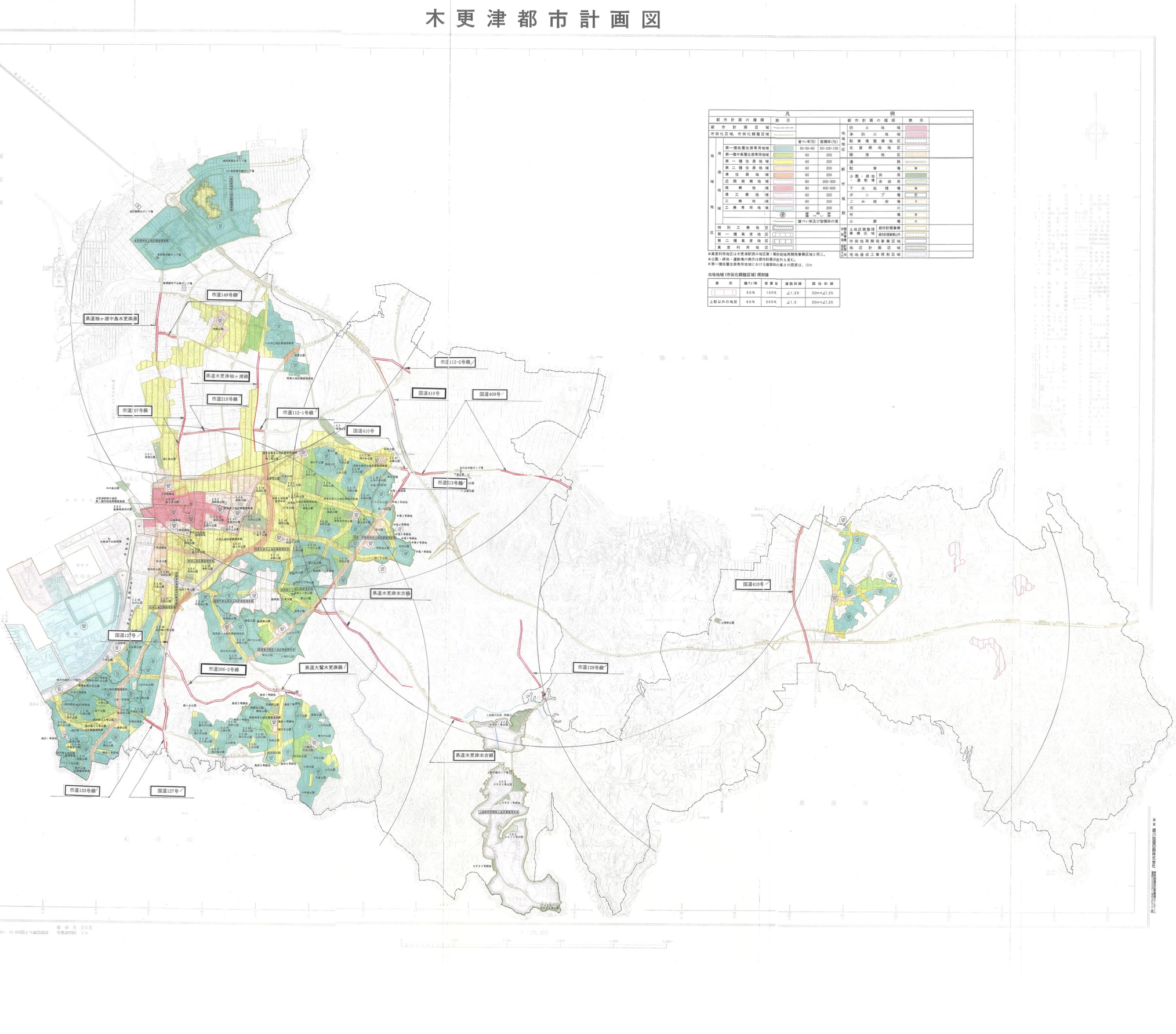

凡例

都市計画の種類	表示		
都市計画区域			
市街化区域、市街化調整区域			
		建ぺい率(%)	容積率(%)
第一種低層住居専用地域		30・50・60	50・100・150
第一種中高層住居専用地域		60	200
第一種住居地域		60	200
第二種住居地域		60	200
準住居地域		60	200
近隣商業地域		80	200・300
商業地域		80	400・600
準工業地域		60	200
工業地域		60	200
工業専用地域		60	200
		第一種、第二種	
		建ぺい率及び容積率の異	
特別工業地区			
第一種高度地区			
第二種高度地区			
高度利用地区			

例

都市計画の種類	表示
防火地域	
準防火地域	
駐車場整備地区	
生産緑地地区	
臨港地区	
道路	
駐車場	駐
公園・緑地・運動場	供用
	未供用
下水処理場	処
ポンプ場	汲
ごみ焼却場	ゴ
河川	
市場	市
火葬場	火
土地区画整理事業区域	都市計画事業
	都市計画事業以外
市街地再開発事業区域	
地区計画区域	
宅地造成工事規制区域	

※高度利用地区は木更津駅西口地区第1種市街地再開発事業区域と同じ。
※公園・緑地・運動場の表示は都市計画決定外も含む。
※第一種低層住居専用地域における建築物の高さの限度は、10m

白地地域（市街化調整区域）規制値

表示	建ぺい率	容積率	道路斜線	隣地斜線
	50％	100％	∠1.25	20m+∠1.25
上記以外の地区	60％	200％	∠1.5	20m+∠1.25

木更津市役所

平成13年測量
平成13年3月測図水平位置1：10,000図より編図転送　　座標系：平面直角第9系
等高線間隔：5m

縮尺 1：25,000

調製 横川図法株式会社