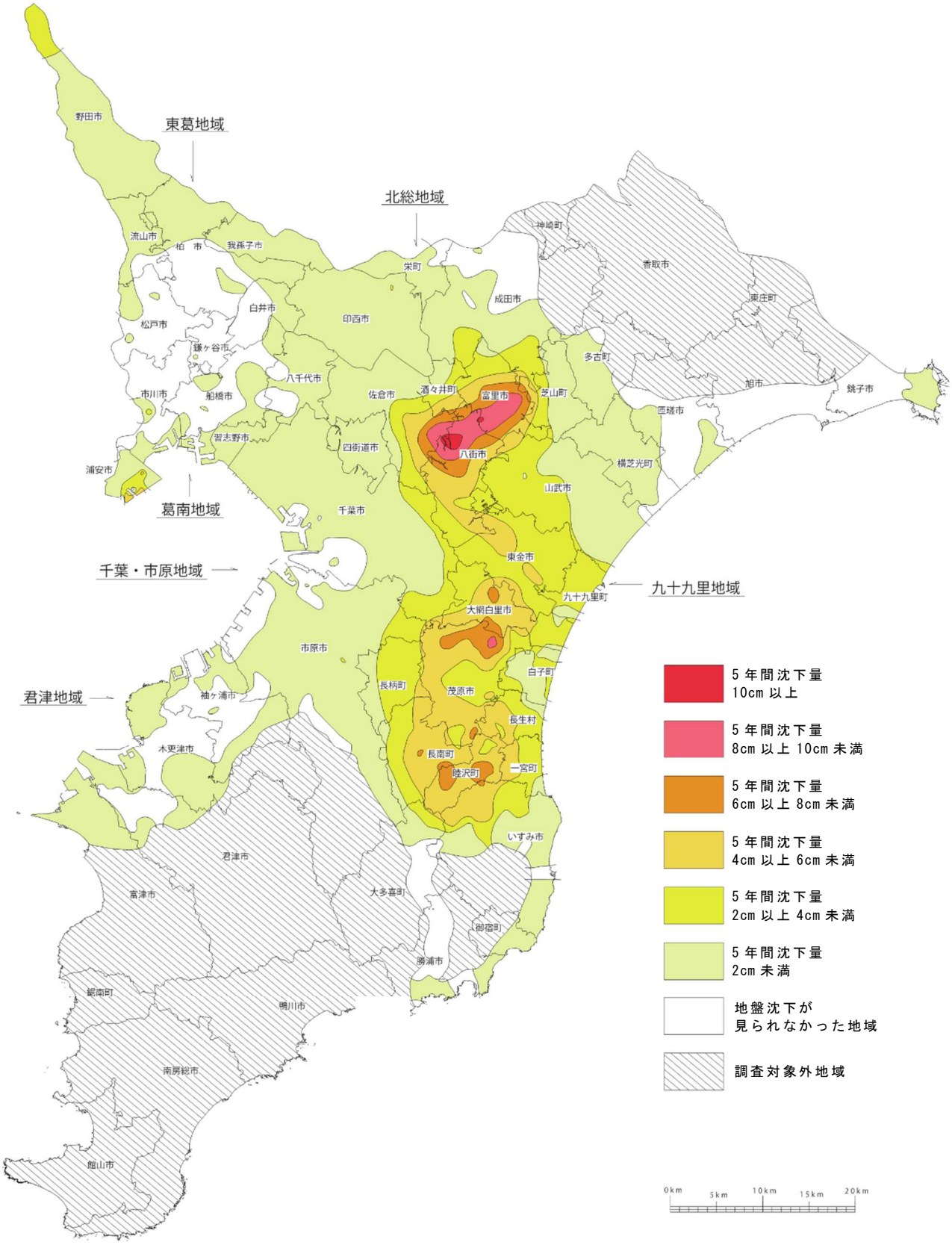図３　５年間累計の地盤沈下状況(5年間累計沈下量)
(平成27年１月１日～令和２年１月１日)