

19. 料金収入等

(1) 給水収益の推移

(単位：円・%)

年度	区分	水道料金	対前年度増加額	増加率
H22		62,328,891,866	710,649,281	1.2
23		59,691,160,941	▲ 2,637,730,925	▲ 4.2
24		59,917,043,479	225,882,538	0.4
25		60,113,873,499	196,830,020	0.3
26		59,196,828,813	▲ 917,044,686	▲ 1.5
27		59,356,120,745	159,291,932	0.3
28		59,486,650,576	130,529,831	0.2
29		59,911,502,337	424,851,761	0.7
30		60,066,812,540	155,310,203	0.3
R1		59,634,003,358	▲ 432,809,182	▲ 0.7
2		59,111,950,067	▲ 522,053,291	▲ 0.9

※水道料金は税抜き金額

(2) 給水収益調定状況

(単位：件・m³・円)

月・事務所(支所)	区分	件数	水量	金額	1件1ヶ月当りの水量
月		件	m ³	円	m ³
4		719,939	24,587,528	4,778,615,516	17.1
5		727,969	25,430,331	4,712,030,356	17.5
6		719,671	25,098,758	4,680,314,127	17.4
7		730,303	25,597,438	4,797,491,060	17.5
8		720,823	25,807,480	5,059,729,468	17.9
9		731,697	26,353,189	5,062,686,953	18.0
10		721,840	26,075,673	5,223,300,293	18.1
11		731,477	25,814,517	4,938,302,977	17.6
12		722,218	25,652,936	5,067,148,302	17.8
1		731,366	26,305,438	5,013,103,379	18.0
2		722,150	26,388,687	5,159,373,868	18.3
3		741,501	24,611,133	4,619,853,768	16.6
計		8,720,954	307,723,108	59,111,950,067	17.6
千葉市船橋	葉西原橋北	1,121,657	39,667,483	7,835,056,763	17.7
千葉市船橋	葉西原橋北	1,377,303	47,302,605	8,688,263,167	17.2
千葉市船橋	葉西原橋北	561,161	19,912,678	3,760,173,264	17.7
千葉市船橋	葉西原橋北	1,192,673	42,758,169	8,398,473,557	17.9
千葉市船橋	葉西原橋北	983,208	34,731,547	6,324,394,297	17.7
千葉市船橋	葉西原橋北	261,172	10,671,380	2,091,192,080	20.4
千葉市船橋	葉西原橋北	84,774	3,813,398	910,622,278	22.5
千葉市船橋	葉西原橋北	925,905	31,889,257	5,841,351,081	17.2
千葉市船橋	葉西原橋北	1,146,299	40,156,771	7,410,509,318	17.5
千葉市船橋	葉西原橋北	1,066,802	36,819,820	7,851,914,262	17.3

(3) 水道料金徴収区分割合

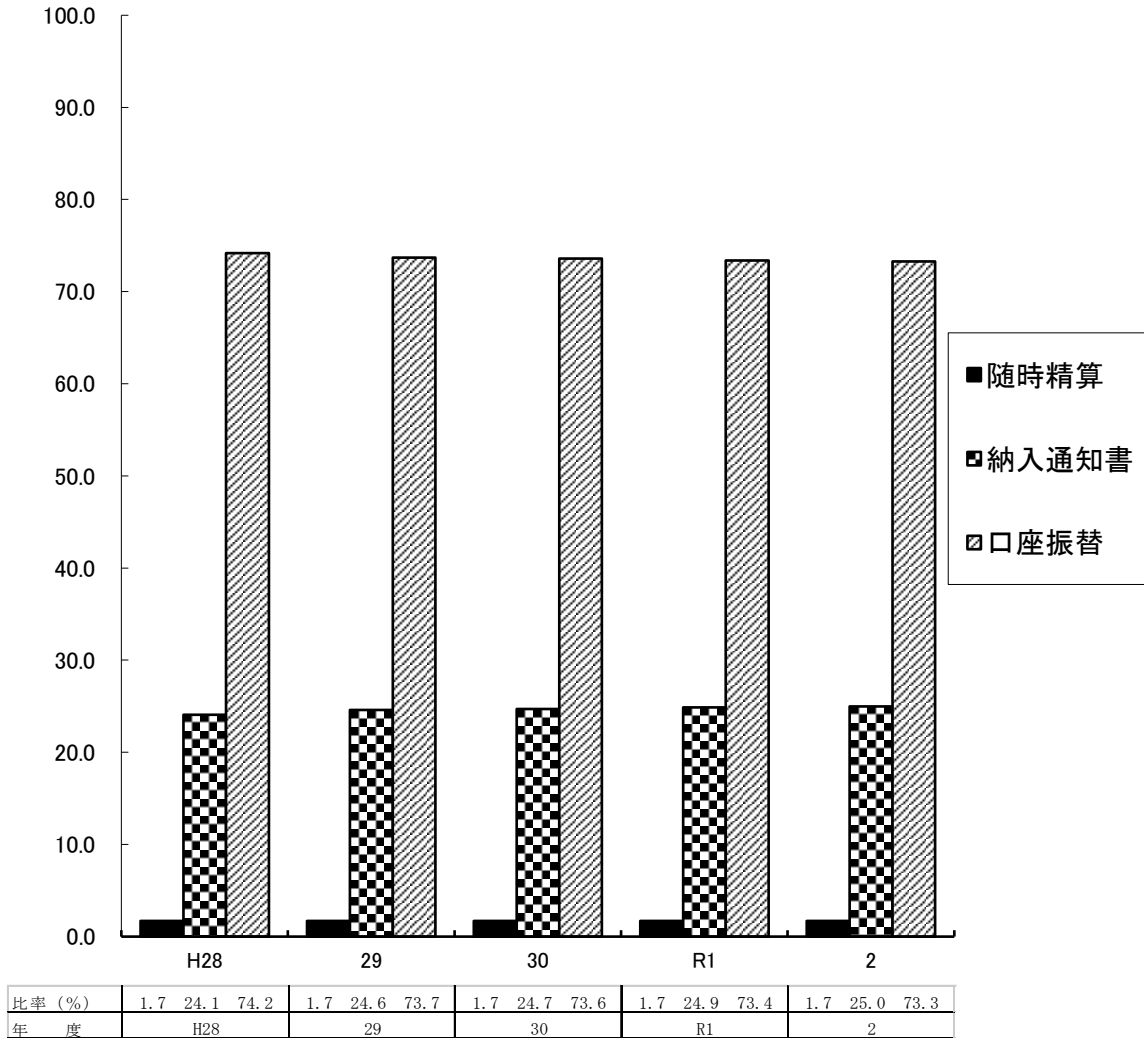

(4) 給水申込納付金調定状況

区分 年度 月	新											
	13 mm		20 mm		25 mm		40 mm		50 mm		75 mm	
	個数	金額 (円)	個数	金額 (円)	個数	金額 (円)	個数	金額 (円)	個数	金額 (円)	個数	金額 (円)
令和元	5,050	419,588,000	11,174	2,837,589,638	119	51,910,000	45	60,400,000	29	70,526,463	5	33,500,000
2	5,338	451,071,201	11,769	2,965,009,436	117	46,710,000	48	64,980,000	11	27,500,000	5	33,500,000
4月	457	36,080,000	769	198,629,436	4	1,840,000	5	7,000,000	1	2,500,000	0	0
5	260	21,210,000	699	165,710,000	3	1,380,000	0	0	0	0	1	6,700,000
6	345	31,450,000	838	210,550,000	2	920,000	4	5,600,000	2	5,000,000	1	6,700,000
7	444	38,370,000	823	213,560,000	9	4,140,000	3	4,200,000	0	0	0	0
8	333	29,960,000	1,633	430,680,000	9	2,970,000	7	8,960,000	1	2,500,000	1	6,700,000
9	329	28,010,000	930	192,760,000	14	6,340,000	7	9,800,000	0	0	0	0
10	538	43,051,201	991	252,180,000	12	5,520,000	4	5,600,000	1	2,500,000	0	0
11	539	44,520,000	736	188,930,000	8	3,680,000	3	4,200,000	0	0	1	6,700,000
12	534	46,350,000	1,659	439,000,000	18	5,470,000	3	2,820,000	2	5,000,000	0	0
1	381	32,120,000	934	242,380,000	3	1,210,000	4	5,600,000	1	2,500,000	0	0
2	464	40,030,000	852	215,630,000	6	1,360,000	6	8,400,000	1	2,500,000	0	0
3	714	59,920,000	905	215,000,000	29	11,880,000	2	2,800,000	2	5,000,000	1	6,700,000

20. 施設

(1) 浄水場

浄水場名	所在地	水源	能力給水
栗山浄水場	松戸市栗山198	表流水	186,000m ³ /日
柏井浄水場	千葉市花見川区柏井町430	表流水	170,000 (東側) 360,000 (西側)
北総浄水場	印西市竜腹寺296	表流水	126,700
福増浄水場	市原市福増47	表流水	90,000
ちば野菊の里浄水場	松戸市栗山478-1	表流水	60,000
計	5		992,700

(2) 給水場

給水場名	所在地
園生給水場	千葉市稲毛区園生町253
幕張給水場	千葉市美浜区若葉3-1-7
成田給水場	成田市吾妻1-22-4
市原分場	市原市郡本1-103
姉崎分場	市原市有秋台東2-17-1
誉田給水場	千葉市緑区おゆみ野6-33-1
千葉分場	千葉市中央区都町3-8-4
大宮分場	千葉市若葉区大宮町2114
北船橋給水場	船橋市大穴北7-8-1
北習志野分場	船橋市習志野台2-37-22
妙典給水場	市川市妙典2-14-1
船橋給水場	船橋市行田町345
松戸給水場	松戸市紙敷2-1-1
沼南給水場	柏市藤ヶ谷1892-2
計	14