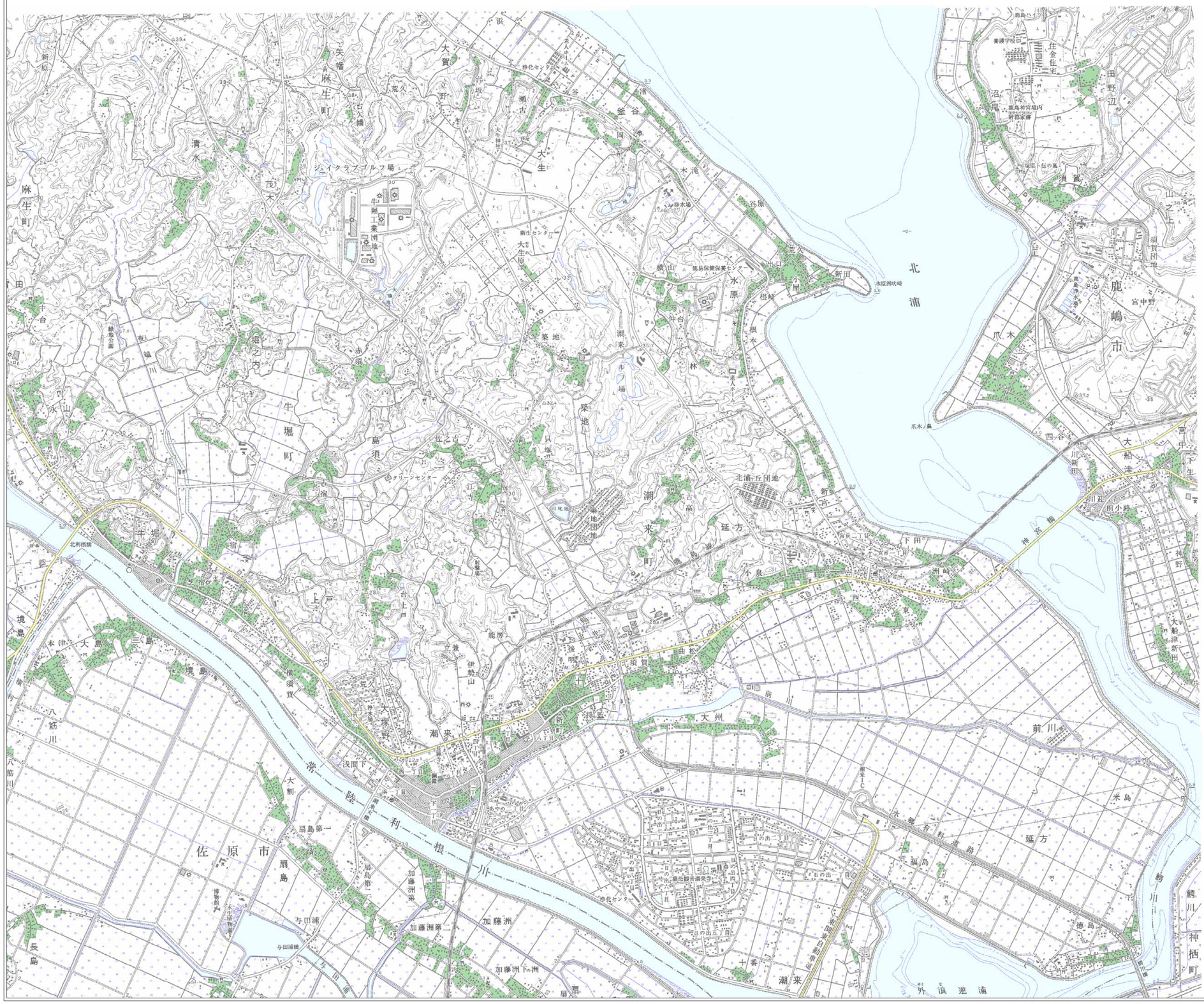
麻生町
清水
茂木
ジュイクラブゴルフ場
牛堀工業団地
大生
大生の原
南生センター
浄水場
大賀
立野
戸坂
瀬古
釜谷
岡
木滝
谷原
荒久
新田
横山
水原
根崎
根木
中台
林
築地
潮来ゴルフ場
北浦
水原洲崎
住金住宅
養護学校
鹿島神宮境内
田野辺
沼尾
須賀
須賀団地
山之上
鹿嶋市
宮中野
爪木
爪木ノ鼻
大船津
川新田
川光
新小路
神宮橋
下田洲崎
小泉
曲松
前川
大洲
米島
延方
福島
徳島
鰐川
神栖町
北浦ニュータウン
北浦ニュータウン団地
潮来延方
潮来町
古高
古上戸
上戸
牛堀
永山
永山公園
夜越川
堀之内
牛堀町
島須
赤須
佐之古
クリーンセンター
北利根橋
宿
境島
三島
大島
本津
八筋川
横須賀
大日
大塚
浅間下
大船
加藤洲第一
加藤洲第二
加藤洲
加藤洲下の洲
与田浦
与田浦橋
与田浦水門
長島
佐原市
扇島
扇島第一
扇島第二
博物館
利根川
潮来I.C
水郷有料道路
十番
外浪逆浦
浄化センター
観音寺
日の出
日の出一丁目
日の出二丁目
日の出三丁目
日の出四丁目
日の出五丁目
日の出六丁目
日の出七丁目
日の出八丁目
新宮一丁目
新宮二丁目
新宮三丁目
新宮四丁目
新宮五丁目
新宮六丁目
新宮七丁目
新宮八丁目
新宮九丁目
新宮十丁目
新宮十一丁目
新宮十二丁目
新宮十三丁目
新宮十四丁目
新宮十五丁目
新宮十六丁目
新宮十七丁目
新宮十八丁目
新宮十九丁目
新宮二十丁目
新宮二十一丁目
新宮二十二丁目
新宮二十三丁目
新宮二十四丁目
新宮二十五丁目
新宮二十六丁目
新宮二十七丁目
新宮二十八丁目
新宮二十九丁目
新宮三十丁目
新宮三十一丁目
新宮三十二丁目
新宮三十三丁目
新宮三十四丁目
新宮三十五丁目
新宮三十六丁目
新宮三十七丁目
新宮三十八丁目
新宮三十九丁目
新宮四十丁目
新宮四十一丁目
新宮四十二丁目
新宮四十三丁目
新宮四十四丁目
新宮四十五丁目
新宮四十六丁目
新宮四十七丁目
新宮四十八丁目
新宮四十九丁目
新宮五十丁目
新宮五十一丁目
新宮五十二丁目
新宮五十三丁目
新宮五十四丁目
新宮五十五丁目
新宮五十六丁目
新宮五十七丁目
新宮五十八丁目
新宮五十九丁目
新宮六十丁目
新宮六十一丁目
新宮六十二丁目
新宮六十三丁目
新宮六十四丁目
新宮六十五丁目
新宮六十六丁目
新宮六十七丁目
新宮六十八丁目
新宮六十九丁目
新宮七十丁目
新宮七十一丁目
新宮七十二丁目
新宮七十三丁目
新宮七十四丁目
新宮七十五丁目
新宮七十六丁目
新宮七十七丁目
新宮七十八丁目
新宮七十九丁目
新宮八十丁目
新宮八十一丁目
新宮八十二丁目
新宮八十三丁目
新宮八十四丁目
新宮八十五丁目
新宮八十六丁目
新宮八十七丁目
新宮八十八丁目
新宮八十九丁目
新宮九十丁目
新宮九十一丁目
新宮九十二丁目
新宮九十三丁目
新宮九十四丁目
新宮九十五丁目
新宮九十六丁目
新宮九十七丁目
新宮九十八丁目
新宮九十九丁目
新宮一百丁目
新宮一百一丁目
新宮一百二丁目
新宮一百三丁目
新宮一百四丁目
新宮一百五丁目
新宮一百六丁目
新宮一百七丁目
新宮一百八丁目
新宮一百九丁目
新宮一百十丁目
新宮一百十一丁目
新宮一百十二丁目
新宮一百十三丁目
新宮一百十四丁目
新宮一百十五丁目
新宮一百十六丁目
新宮一百十七丁目
新宮一百十八丁目
新宮一百十九丁目
新宮一百二十丁目
新宮一百二十一丁目
新宮一百二十二丁目
新宮一百二十三丁目
新宮一百二十四丁目
新宮一百二十五丁目
新宮一百二十六丁目
新宮一百二十七丁目
新宮一百二十八丁目
新宮一百二十九丁目
新宮一百三十丁目
新宮一百三十一丁目
新宮一百三十二丁目
新宮一百三十三丁目
新宮一百三十四丁目
新宮一百三十五丁目
新宮一百三十六丁目
新宮一百三十七丁目
新宮一百三十八丁目
新宮一百三十九丁目
新宮一百四十丁目
新宮一百四十一丁目
新宮一百四十二丁目
新宮一百四十三丁目
新宮一百四十四丁目
新宮一百四十五丁目
新宮一百四十六丁目
新宮一百四十七丁目
新宮一百四十八丁目
新宮一百四十九丁目
新宮一百五十丁目
新宮一百五十一丁目
新宮一百五十二丁目
新宮一百五十三丁目
新宮一百五十四丁目
新宮一百五十五丁目
新宮一百五十六丁目
新宮一百五十七丁目
新宮一百五十八丁目
新宮一百五十九丁目
新宮一百六十丁目
新宮一百六十一丁目
新宮一百六十二丁目
新宮一百六十三丁目
新宮一百六十四丁目
新宮一百六十五丁目
新宮一百六十六丁目
新宮一百六十七丁目
新宮一百六十八丁目
新宮一百六十九丁目
新宮一百七十丁目
新宮一百七十一丁目
新宮一百七十二丁目
新宮一百七十三丁目
新宮一百七十四丁目
新宮一百七十五丁目
新宮一百七十六丁目
新宮一百七十七丁目
新宮一百七十八丁目
新宮一百七十九丁目
新宮一百八十丁目
新宮一百八十一丁目
新宮一百八十二丁目
新宮一百八十三丁目
新宮一百八十四丁目
新宮一百八十五丁目
新宮一百八十六丁目
新宮一百八十七丁目
新宮一百八十八丁目
新宮一百八十九丁目
新宮一百九十丁目
新宮一百九十一丁目
新宮一百九十二丁目
新宮一百九十三丁目
新宮一百九十四丁目
新宮一百九十五丁目
新宮一百九十六丁目
新宮一百九十七丁目
新宮一百九十八丁目
新宮一百九十九丁目
新宮二百丁目
新宮二百一丁目
新宮二百二丁目
新宮二百三丁目
新宮二百四丁目
新宮二百五丁目
新宮二百六丁目
新宮二百七丁目
新宮二百八丁目
新宮二百九丁目
新宮二百十丁目
新宮二百十一丁目
新宮二百十二丁目
新宮二百十三丁目
新宮二百十四丁目
新宮二百十五丁目
新宮二百十六丁目
新宮二百十七丁目
新宮二百十八丁目
新宮二百十九丁目
新宮二百二十丁目
新宮二百二十一丁目
新宮二百二十二丁目
新宮二百二十三丁目
新宮二百二十四丁目
新宮二百二十五丁目
新宮二百二十六丁目
新宮二百二十七丁目
新宮二百二十八丁目
新宮二百二十九丁目
新宮二百三十丁目
新宮二百三十一丁目
新宮二百三十二丁目
新宮二百三十三丁目
新宮二百三十四丁目
新宮二百三十五丁目
新宮二百三十六丁目
新宮二百三十七丁目
新宮二百三十八丁目
新宮二百三十九丁目
新宮二百四十丁目
新宮二百四十一丁目
新宮二百四十二丁目
新宮二百四十三丁目
新宮二百四十四丁目
新宮二百四十五丁目
新宮二百四十六丁目
新宮二百四十七丁目
新宮二百四十八丁目
新宮二百四十九丁目
新宮二百五十丁目
新宮二百五十一丁目
新宮二百五十二丁目
新宮二百五十三丁目
新宮二百五十四丁目
新宮二百五十五丁目
新宮二百五十六丁目
新宮二百五十七丁目
新宮二百五十八丁目
新宮二百五十九丁目
新宮二百六十丁目
新宮二百六十一丁目
新宮二百六十二丁目
新宮二百六十三丁目
新宮二百六十四丁目
新宮二百六十五丁目
新宮二百六十六丁目
新宮二百六十七丁目
新宮二百六十八丁目
新宮二百六十九丁目
新宮二百七十丁目
新宮二百七十一丁目
新宮二百七十二丁目
新宮二百七十三丁目
新宮二百七十四丁目
新宮二百七十五丁目
新宮二百七十六丁目
新宮二百七十七丁目
新宮二百七十八丁目
新宮二百七十九丁目
新宮二百八十丁目
新宮二百八十一丁目
新宮二百八十二丁目
新宮二百八十三丁目
新宮二百八十四丁目
新宮二百八十五丁目
新宮二百八十六丁目
新宮二百八十七丁目
新宮二百八十八丁目
新宮二百八十九丁目
新宮二百九十丁目
新宮二百九十一丁目
新宮二百九十二丁目
新宮二百九十三丁目
新宮二百九十四丁目
新宮二百九十五丁目
新宮二百九十六丁目
新宮二百九十七丁目
新宮二百九十八丁目
新宮二百九十九丁目
新宮三百丁目
新宮三百一丁目
新宮三百二丁目
新宮三百三丁目
新宮三百四丁目
新宮三百五丁目
新宮三百六丁目
新宮三百七丁目
新宮三百八丁目
新宮三百九丁目
新宮三百十丁目
新宮三百十一丁目
新宮三百十二丁目
新宮三百十三丁目
新宮三百十四丁目
新宮三百十五丁目
新宮三百十六丁目
新宮三百十七丁目
新宮三百十八丁目
新宮三百十九丁目
新宮三百二十丁目
新宮三百二十一丁目
新宮三百二十二丁目
新宮三百二十三丁目
新宮三百二十四丁目
新宮三百二十五丁目
新宮三百二十六丁目
新宮三百二十七丁目
新宮三百二十八丁目
新宮三百二十九丁目
新宮三百三十丁目
新宮三百三十一丁目
新宮三百三十二丁目
新宮三百三十三丁目
新宮三百三十四丁目
新宮三百三十五丁目
新宮三百三十六丁目
新宮三百三十七丁目
新宮三百三十八丁目
新宮三百三十九丁目
新宮三百四十丁目
新宮三百四十一丁目
新宮三百四十二丁目
新宮三百四十三丁目
新宮三百四十四丁目
新宮三百四十五丁目
新宮三百四十六丁目
新宮三百四十七丁目
新宮三百四十八丁目
新宮三百四十九丁目
新宮三百五十丁目
新宮三百五十一丁目
新宮三百五十二丁目
新宮三百五十三丁目
新宮三百五十四丁目
新宮三百五十五丁目
新宮三百五十六丁目
新宮三百五十七丁目
新宮三百五十八丁目
新宮三百五十九丁目
新宮三百六十丁目
新宮三百六十一丁目
新宮三百六十二丁目
新宮三百六十三丁目
新宮三百六十四丁目
新宮三百六十五丁目
新宮三百六十六丁目
新宮三百六十七丁目
新宮三百六十八丁目
新宮三百六十九丁目
新宮三百七十丁目
新宮三百七十一丁目
新宮三百七十二丁目
新宮三百七十三丁目
新宮三百七十四丁目
新宮三百七十五丁目
新宮三百七十六丁目
新宮三百七十七丁目
新宮三百七十八丁目
新宮三百七十九丁目
新宮三百八十丁目
新宮三百八十一丁目
新宮三百八十二丁目
新宮三百八十三丁目
新宮三百八十四丁目
新宮三百八十五丁目
新宮三百八十六丁目
新宮三百八十七丁目
新宮三百八十八丁目
新宮三百八十九丁目
新宮三百九十丁目
新宮三百九十一丁目
新宮三百九十二丁目
新宮三百九十三丁目
新宮三百九十四丁目
新宮三百九十五丁目
新宮三百九十六丁目
新宮三百九十七丁目
新宮三百九十八丁目
新宮三百九十九丁目
新宮四百丁目
新宮四百一丁目
新宮四百二丁目
新宮四百三丁目
新宮四百四丁目
新宮四百五丁目
新宮四百六丁目
新宮四百七丁目
新宮四百八丁目
新宮四百九丁目
新宮四百十丁目
新宮四百十一丁目
新宮四百十二丁目
新宮四百十三丁目
新宮四百十四丁目
新宮四百十五丁目
新宮四百十六丁目
新宮四百十七丁目
新宮四百十八丁目
新宮四百十九丁目
新宮四百二十丁目
新宮四百二十一丁目
新宮四百二十二丁目
新宮四百二十三丁目
新宮四百二十四丁目
新宮四百二十五丁目
新宮四百二十六丁目
新宮四百二十七丁目
新宮四百二十八丁目
新宮四百二十九丁目
新宮四百三十丁目
新宮四百三十一丁目
新宮四百三十二丁目
新宮四百三十三丁目
新宮四百三十四丁目
新宮四百三十五丁目
新宮四百三十六丁目
新宮四百三十七丁目
新宮四百三十八丁目
新宮四百三十九丁目
新宮四百四十丁目
新宮四百四十一丁目
新宮四百四十二丁目
新宮四百四十三丁目
新宮四百四十四丁目
新宮四百四十五丁目
新宮四百四十六丁目
新宮四百四十七丁目
新宮四百四十八丁目
新宮四百四十九丁目
新宮四百五十丁目
新宮四百五十一丁目
新宮四百五十二丁目
新宮四百五十三丁目
新宮四百五十四丁目
新宮四百五十五丁目
新宮四百五十六丁目
新宮四百五十七丁目
新宮四百五十八丁目
新宮四百五十九丁目
新宮四百六十丁目
新宮四百六十一丁目
新宮四百六十二丁目
新宮四百六十三丁目
新宮四百六十四丁目
新宮四百六十五丁目
新宮四百六十六丁目
新宮四百六十七丁目
新宮四百六十八丁目
新宮四百六十九丁目
新宮四百七十丁目
新宮四百七十一丁目
新宮四百七十二丁目
新宮四百七十三丁目
新宮四百七十四丁目
新宮四百七十五丁目
新宮四百七十六丁目
新宮四百七十七丁目
新宮四百七十八丁目
新宮四百七十九丁目
新宮四百八十丁目
新宮四百八十一丁目
新宮四百八十二丁目
新宮四百八十三丁目
新宮四百八十四丁目
新宮四百八十五丁目
新宮四百八十六丁目
新宮四百八十七丁目
新宮四百八十八丁目
新宮四百八十九丁目
新宮四百九十丁目
新宮四百九十一丁目
新宮四百九十二丁目
新宮四百九十三丁目
新宮四百九十四丁目
新宮四百九十五丁目
新宮四百九十六丁目
新宮四百九十七丁目
新宮四百九十八丁目
新宮四百九十九丁目
新宮五百丁目
新宮五百一丁目
新宮五百二丁目
新宮五百三丁目
新宮五百四丁目
新宮五百五丁目
新宮五百六丁目
新宮五百七丁目
新宮五百八丁目
新宮五百九丁目
新宮五百十丁目
新宮五百十一丁目
新宮五百十二丁目
新宮五百十三丁目
新宮五百十四丁目
新宮五百十五丁目
新宮五百十六丁目
新宮五百十七丁目
新宮五百十八丁目
新宮五百十九丁目
新宮五百二十丁目
新宮五百二十一丁目
新宮五百二十二丁目
新宮五百二十三丁目
新宮五百二十四丁目
新宮五百二十五丁目
新宮五百二十六丁目
新宮五百二十七丁目
新宮五百二十八丁目
新宮五百二十九丁目
新宮五百三十丁目
新宮五百三十一丁目
新宮五百三十二丁目
新宮五百三十三丁目
新宮五百三十四丁目
新宮五百三十五丁目
新宮五百三十六丁目
新宮五百三十七丁目
新宮五百三十八丁目
新宮五百三十九丁目
新宮五百四十丁目
新宮五百四十一丁目
新宮五百四十二丁目
新宮五百四十三丁目
新宮五百四十四丁目
新宮五百四十五丁目
新宮五百四十六丁目
新宮五百四十七丁目
新宮五百四十八丁目
新宮五百四十九丁目
新宮五百五十丁目
新宮五百五十一丁目
新宮五百五十二丁目
新宮五百五十三丁目
新宮五百五十四丁目
新宮五百五十五丁目
新宮五百五十六丁目
新宮五百五十七丁目
新宮五百五十八丁目
新宮五百五十九丁目
新宮五百六十丁目
新宮五百六十一丁目
新宮五百六十二丁目
新宮五百六十三丁目
新宮五百六十四丁目
新宮五百六十五丁目
新宮五百六十六丁目
新宮五百六十七丁目
新宮五百六十八丁目
新宮五百六十九丁目
新宮五百七十丁目
新宮五百七十一丁目
新宮五百七十二丁目
新宮五百七十三丁目
新宮五百七十四丁目
新宮五百七十五丁目
新宮五百七十六丁目
新宮五百七十七丁目
新宮五百七十八丁目
新宮五百七十九丁目
新宮五百八十丁目
新宮五百八十一丁目
新宮五百八十二丁目
新宮五百八十三丁目
新宮五百八十四丁目
新宮五百八十五丁目
新宮五百八十六丁目
新宮五百八十七丁目
新宮五百八十八丁目
新宮五百八十九丁目
新宮五百九十丁目
新宮五百九十一丁目
新宮五百九十二丁目
新宮五百九十三丁目
新宮五百九十四丁目
新宮五百九十五丁目
新宮五百九十六丁目
新宮五百九十七丁目
新宮五百九十八丁目
新宮五百九十九丁目
新宮六百丁目
新宮六百一丁目
新宮六百二丁目
新宮六百三丁目
新宮六百四丁目
新宮六百五丁目
新宮六百六丁目
新宮六百七丁目
新宮六百八丁目
新宮六百九丁目
新宮六百十丁目
新宮六百十一丁目
新宮六百十二丁目
新宮六百十三丁目
新宮六百十四丁目
新宮六百十五丁目
新宮六百十六丁目
新宮六百十七丁目
新宮六百十八丁目
新宮六百十九丁目
新宮六百二十丁目
新宮六百二十一丁目
新宮六百二十二丁目
新宮六百二十三丁目
新宮六百二十四丁目
新宮六百二十五丁目
新宮六百二十六丁目
新宮六百二十七丁目
新宮六百二十八丁目
新宮六百二十九丁目
新宮六百三十丁目
新宮六百三十一丁目
新宮六百三十二丁目
新宮六百三十三丁目
新宮六百三十四丁目
新宮六百三十五丁目
新宮六百三十六丁目
新宮六百三十七丁目
新宮六百三十八丁目
新宮六百三十九丁目
新宮六百四十丁目
新宮六百四十一丁目
新宮六百四十二丁目
新宮六百四十三丁目
新宮六百四十四丁目
新宮六百四十五丁目
新宮六百四十六丁目
新宮六百四十七丁目
新宮六百四十八丁目
新宮六百四十九丁目
新宮六百五十丁目
新宮六百五十一丁目
新宮六百五十二丁目
新宮六百五十三丁目
新宮六百五十四丁目
新宮六百五十五丁目
新宮六百五十六丁目
新宮六百五十七丁目
新宮六百五十八丁目
新宮六百五十九丁目
新宮六百六十丁目
新宮六百六十一丁目
新宮六百六十二丁目
新宮六百六十三丁目
新宮六百六十四丁目
新宮六百六十五丁目
新宮六百六十六丁目
新宮六百六十七丁目
新宮六百六十八丁目
新宮六百六十九丁目
新宮六百七十丁目
新宮六百七十一丁目
新宮六百七十二丁目
新宮六百七十三丁目
新宮六百七十四丁目
新宮六百七十五丁目
新宮六百七十六丁目
新宮六百七十七丁目
新宮六百七十八丁目
新宮六百七十九丁目
新宮六百八十丁目
新宮六百八十一丁目
新宮六百八十二丁目
新宮六百八十三丁目
新宮六百八十四丁目
新宮六百八十五丁目
新宮六百八十六丁目
新宮六百八十七丁目
新宮六百八十八丁目
新宮六百八十九丁目
新宮六百九十丁目
新宮六百九十一丁目
新宮六百九十二丁目
新宮六百九十三丁目
新宮六百九十四丁目
新宮六百九十五丁目
新宮六百九十六丁目
新宮六百九十七丁目
新宮六百九十八丁目
新宮六百九十九丁目
新宮七百丁目
新宮七百一丁目
新宮七百二丁目
新宮七百三丁目
新宮七百四丁目
新宮七百五丁目
新宮七百六丁目
新宮七百七丁目
新宮七百八丁目
新宮七百九丁目
新宮七百十丁目
新宮七百十一丁目
新宮七百十二丁目
新宮七百十三丁目
新宮七百十四丁目
新宮七百十五丁目
新宮七百十六丁目
新宮七百十七丁目
新宮七百十八丁目
新宮七百十九丁目
新宮七百二十丁目
新宮七百二十一丁目
新宮七百二十二丁目
新宮七百二十三丁目
新宮七百二十四丁目
新宮七百二十五丁目
新宮七百二十六丁目
新宮七百二十七丁目
新宮七百二十八丁目
新宮七百二十九丁目
新宮七百三十丁目
新宮七百三十一丁目
新宮七百三十二丁目
新宮七百三十三丁目
新宮七百三十四丁目
新宮七百三十五丁目
新宮七百三十六丁目
新宮七百三十七丁目
新宮七百三十八丁目
新宮七百三十九丁目
新宮七百四十丁目
新宮七百四十一丁目
新宮七百四十二丁目
新宮七百四十三丁目
新宮七百四十四丁目
新宮七百四十五丁目
新宮七百四十六丁目
新宮七百四十七丁目
新宮七百四十八丁目
新宮七百四十九丁目
新宮七百五十丁目
新宮七百五十一丁目
新宮七百五十二丁目
新宮七百五十三丁目
新宮七百五十四丁目
新宮七百五十五丁目
新宮七百五十六丁目
新宮七百五十七丁目
新宮七百五十八丁目
新宮七百五十九丁目
新宮七百六十丁目
新宮七百六十一丁目
新宮七百六十二丁目
新宮七百六十三丁目
新宮七百六十四丁目
新宮七百六十五丁目
新宮七百六十六丁目
新宮七百六十七丁目
新宮七百六十八丁目
新宮七百六十九丁目
新宮七百七十丁目
新宮七百七十一丁目
新宮七百七十二丁目
新宮七百七十三丁目
新宮七百七十四丁目
新宮七百七十五丁目
新宮七百七十六丁目
新宮七百七十七丁目
新宮七百七十八丁目
新宮七百七十九丁目
新宮七百八十丁目
新宮七百八十一丁目
新宮七百八十二丁目
新宮七百八十三丁目
新宮七百八十四丁目
新宮七百八十五丁目
新宮七百八十六丁目
新宮七百八十七丁目
新宮七百八十八丁目
新宮七百八十九丁目
新宮七百九十丁目
新宮七百九十一丁目
新宮七百九十二丁目
新宮七百九十三丁目
新宮七百九十四丁目
新宮七百九十五丁目
新宮七百九十六丁目
新宮七百九十七丁目
新宮七百九十八丁目
新宮七百九十九丁目
新宮八百丁目
新宮八百一丁目
新宮八百二丁目
新宮八百三丁目
新宮八百四丁目
新宮八百五丁目
新宮八百六丁目
新宮八百七丁目
新宮八百八丁目
新宮八百九丁目
新宮八百十丁目
新宮八百十一丁目
新宮八百十二丁目
新宮八百十三丁目
新宮八百十四丁目
新宮八百十五丁目
新宮八百十六丁目
新宮八百十七丁目
新宮八百十八丁目
新宮八百十九丁目
新宮八百二十丁目
新宮八百二十一丁目
新宮八百二十二丁目
新宮八百二十三丁目
新宮八百二十四丁目
新宮八百二十五丁目
新宮八百二十六丁目
新宮八百二十七丁目
新宮八百二十八丁目
新宮八百二十九丁目
新宮八百三十丁目
新宮八百三十一丁目
新宮八百三十二丁目
新宮八百三十三丁目
新宮八百三十四丁目
新宮八百三十五丁目
新宮八百三十六丁目
新宮八百三十七丁目
新宮八百三十八丁目
新宮八百三十九丁目
新宮八百四十丁目
新宮八百四十一丁目
新宮八百四十二丁目
新宮八百四十三丁目
新宮八百四十四丁目
新宮八百四十五丁目
新宮八百四十六丁目
新宮八百四十七丁目
新宮八百四十八丁目
新宮八百四十九丁目
新宮八百五十丁目
新宮八百五十一丁目
新宮八百五十二丁目
新宮八百五十三丁目
新宮八百五十四丁目
新宮八百五十五丁目
新宮八百五十六丁目
新宮八百五十七丁目
新宮八百五十八丁目
新宮八百五十九丁目
新宮八百六十丁目
新宮八百六十一丁目
新宮八百六十二丁目
新宮八百六十三丁目
新宮八百六十四丁目
新宮八百六十五丁目
新宮八百六十六丁目
新宮八百六十七丁目
新宮八百六十八丁目
新宮八百六十九丁目
新宮八百七十丁目
新宮八百七十一丁目
新宮八百七十二丁目
新宮八百七十三丁目
新宮八百七十四丁目
新宮八百七十五丁目
新宮八百七十六丁目
新宮八百七十七丁目
新宮八百七十八丁目
新宮八百七十九丁目
新宮八百八十丁目
新宮八百八十一丁目
新宮八百八十二丁目
新宮八百八十三丁目
新宮八百八十四丁目
新宮八百八十五丁目
新宮八百八十六丁目
新宮八百八十七丁目
新宮八百八十八丁目
新宮八百八十九丁目
新宮八百九十丁目
新宮八百九十一丁目
新宮八百九十二丁目
新宮八百九十三丁目
新宮八百九十四丁目
新宮八百九十五丁目
新宮八百九十六丁目
新宮八百九十七丁目
新宮八百九十八丁目
新宮八百九十九丁目
新宮九百丁目
新宮九百一丁目
新宮九百二丁目
新宮九百三丁目
新宮九百四丁目
新宮九百五丁目
新宮九百六丁目
新宮九百七丁目
新宮九百八丁目
新宮九百九丁目
新宮九百十丁目
新宮九百十一丁目
新宮九百十二丁目
新宮九百十三丁目
新宮九百十四丁目
新宮九百十五丁目
新宮九百十六丁目
新宮九百十七丁目
新宮九百十八丁目
新宮九百十九丁目
新宮九百二十丁目
新宮九百二十一丁目
新宮九百二十二丁目
新宮九百二十三丁目
新宮九百二十四丁目
新宮九百二十五丁目
新宮九百二十六丁目
新宮九百二十七丁目
新宮九百二十八丁目
新宮九百二十九丁目
新宮九百三十丁目
新宮九百三十一丁目
新宮九百三十二丁目
新宮九百三十三丁目
新宮九百三十四丁目
新宮九百三十五丁目
新宮九百三十六丁目
新宮九百三十七丁目
新宮九百三十八丁目
新宮九百三十九丁目
新宮九百四十丁目
新宮九百四十一丁目
新宮九百四十二丁目
新宮九百四十三丁目
新宮九百四十四丁目
新宮九百四十五丁目
新宮九百四十六丁目
新宮九百四十七丁目
新宮九百四十八丁目
新宮九百四十九丁目
新宮九百五十丁目
新宮九百五十一丁目
新宮九百五十二丁目
新宮九百五十三丁目
新宮九百五十四丁目
新宮九百五十五丁目
新宮九百五十六丁目
新宮九百五十七丁目
新宮九百五十八丁目
新宮九百五十九丁目
新宮九百六十丁目
新宮九百六十一丁目
新宮九百六十二丁目
新宮九百六十三丁目
新宮九百六十四丁目
新宮九百六十五丁目
新宮九百六十六丁目
新宮九百六十七丁目
新宮九百六十八丁目
新宮九百六十九丁目
新宮九百七十丁目
新宮九百七十一丁目
新宮九百七十二丁目
新宮九百七十三丁目
新宮九百七十四丁目
新宮九百七十五丁目
新宮九百七十六丁目
新宮九百七十七丁目
新宮九百七十八丁目
新宮九百七十九丁目
新宮九百八十丁目
新宮九百八十一丁目
新宮九百八十二丁目
新宮九百八十三丁目
新宮九百八十四丁目
新宮九百八十五丁目
新宮九百八十六丁目
新宮九百八十七丁目
新宮九百八十八丁目
新宮九百八十九丁目
新宮九百九十丁目
新宮九百九十一丁目
新宮九百九十二丁目
新宮九百九十三丁目
新宮九百九十四丁目
新宮九百九十五丁目
新宮九百九十六丁目
新宮九百九十七丁目
新宮九百九十八丁目
新宮九百九十九丁目
新宮一千丁目
新宮一千一丁目
新宮一千二丁目
新宮一千三丁目
新宮一千四丁目
新宮一千五丁目
新宮一千六丁目
新宮一千七丁目
新宮一千八丁目
新宮一千九丁目
新宮一千十丁目
新宮一千十一丁目
新宮一千十二丁目
新宮一千十三丁目
新宮一千十四丁目
新宮一千十五丁目
新宮一千十六丁目
新宮一千十七丁目
新宮一千十八丁目
新宮一千十九丁目
新宮一千二十丁目
新宮一千二十一丁目
新宮一千二十二丁目
新宮一千二十三丁目
新宮一千二十四丁目
新宮一千二十五丁目
新宮一千二十六丁目
新宮一千二十七丁目
新宮一千二十八丁目
新宮一千二十九丁目
新宮一千三十丁目
新宮一千三十一丁目
新宮一千三十二丁目
新宮一千三十三丁目
新宮一千三十四丁目
新宮一千三十五丁目
新宮一千三十六丁目
新宮一千三十七丁目
新宮一千三十八丁目
新宮一千三十九丁目
新宮一千四十丁目
新宮一千四十一丁目
新宮一千四十二丁目
新宮一千四十三丁目
新宮一千四十四丁目
新宮一千四十五丁目
新宮一千四十六丁目
新宮一千四十七丁目
新宮一千四十八丁目
新宮一千四十九丁目
新宮一千五十丁目
新宮一千五十一丁目
新宮一千五十二丁目
新宮一千五十三丁目
新宮一千五十四丁目
新宮一千五十五丁目
新宮一千五十六丁目
新宮一千五十七丁目
新宮一千五十八丁目
新宮一千五十九丁目
新宮一千六十丁目
新宮一千六十一丁目
新宮一千六十二丁目
新宮一千六十三丁目
新宮一千六十四丁目
新宮一千六十五丁目
新宮一千六十六丁目
新宮一千六十七丁目
新宮一千六十八丁目
新宮一千六十九丁目
新宮一千七十丁目
新宮一千七十一丁目
新宮一千七十二丁目
新宮一千七十三丁目
新宮一千七十四丁目
新宮一千七十五丁目
新宮一千七十六丁目
新宮一千七十七丁目
新宮一千七十八丁目
新宮一千七十九丁目
新宮一千八十丁目
新宮一千八十一丁目
新宮一千八十二丁目
新宮一千八十三丁目
新宮一千八十四丁目
新宮一千八十五丁目
新宮一千八十六丁目
新宮一千八十七丁目
新宮一千八十八丁目
新宮一千八十九丁目
新宮一千九十丁目
新宮一千九十一丁目
新宮一千九十二丁目
新宮一千九十三丁目
新宮一千九十四丁目
新宮一千九十五丁目
新宮一千九十六丁目
新宮一千九十七丁目
新宮一千九十八丁目
新宮一千九十九丁目
新宮一千一百丁目
新宮一千一百一丁目
新宮一千一百二丁目
新宮一千一百三丁目
新宮一千一百四丁目
新宮一千一百五丁目
新宮一千一百六丁目
新宮一千一百七丁目
新宮一千一百八丁目
新宮一千一百九丁目
新宮一千一百十丁目
新宮一千一百十一丁目
新宮一千一百十二丁目
新宮一千一百十三丁目
新宮一千一百十四丁目
新宮一千一百十五丁目
新宮一千一百十六丁目
新宮一千一百十七丁目
新宮一千一百十八丁目
新宮一千一百十九丁目
新宮一千一百二十丁目
新宮一千一百二十一丁目
新宮一千一百二十二丁目
新宮一千一百二十三丁目
新宮一千一百二十四丁目
新宮一千一百二十五丁目
新宮一千一百二十六丁目
新宮一千一百二十七丁目
新宮一千一百二十八丁目
新宮一千一百二十九丁目
新宮一千一百三十丁目
新宮一千一百三十一丁目
新宮一千一百三十二丁目
新宮一千一百三十三丁目
新宮一千一百三十四丁目
新宮一千一百三十五丁目
新宮一千一百三十六丁目
新宮一千一百三十七丁目
新宮一千一百三十八丁目
新宮一千一百三十九丁目
新宮一千一百四十丁目
新宮一千一百四十一丁目
新宮一千一百四十二丁目
新宮一千一百四十三丁目
新宮一千一百四十四丁目
新宮一千一百四十五丁目
新宮一千一百四十六丁目
新宮一千一百四十七丁目
新宮一千一百四十八丁目
新宮一千一百四十九丁目
新宮一千一百五十丁目
新宮一千一百五十一丁目
新宮一千一百五十二丁目
新宮一千一百五十三丁目
新宮一千一百五十四丁目
新宮一千一百五十五丁目
新宮一千一百五十六丁目
新宮一千一百五十七丁目
新宮一千一百五十八丁目
新宮一千一百五十九丁目
新宮一千一百六十丁目
新宮一千一百六十一丁目
新宮一千一百六十二丁目
新宮一千一百六十三丁目
新宮一千一百六十四丁目
新宮一千一百六十五丁目
新宮一千一百六十六丁目
新宮一千一百六十七丁目
新宮一千一百六十八丁目
新宮一千一百六十九丁目
新宮一千一百七十丁目
新宮一千一百七十一丁目
新宮一千一百七十二丁目
新宮一千一百七十三丁目
新宮一千一百七十四丁目
新宮一千一百七十五丁目
新宮一千一百七十六丁目
新宮一千一百七十七丁目
新宮一千一百七十八丁目
新宮一千一百七十九丁目
新宮一千一百八十丁目
新宮一千一百八十一丁目
新宮一千一百八十二丁目
新宮一千一百八十三丁目
新宮一千一百八十四丁目
新宮一千一百八十五丁目
新宮一千一百八十六丁目
新宮一千一百八十七丁目
新宮一千一百八十八丁目
新宮一千一百八十九丁目
新宮一千一百九十丁目
新宮一千一百九十一丁目
新宮一千一百九十二丁目
新宮一千一百九十三丁目
新宮一千一百九十四丁目
新宮一千一百九十五丁目
新宮一千一百九十六丁目
新宮一千一百九十七丁目
新宮一千一百九十八丁目
新宮一千一百九十九丁目
新宮一千二百丁目
新宮一千二百一丁目
新宮一千二百二丁目
新宮一千二百三丁目
新宮一千二百四丁目
新宮一千二百五丁目
新宮一千二百六丁目
新宮一千二百七丁目
新宮一千二百八丁目
新宮一千二百九丁目
新宮一千二百十丁目
新宮一千二百十一丁目
新宮一千二百十二丁目
新宮一千二百十三丁目
新宮一千二百十四丁目
新宮一千二百十五丁目
新宮一千二百十六丁目
新宮一千二百十七丁目
新宮一千二百十八丁目
新宮一千二百十九丁目
新宮一千二百二十丁目
新宮一千二百二十一丁目
新宮一千二百二十二丁目
新宮一千二百二十三丁目
新宮一千二百二十四丁目
新宮一千二百二十五丁目
新宮一千二百二十六丁目
新宮一千二百二十七丁目
新宮一千二百二十八丁目
新宮一千二百二十九丁目
新宮一千二百三十丁目
新宮一千二百三十一丁目
新宮一千二百三十二丁目
新宮一千二百三十三丁目
新宮一千二百三十四丁目
新宮一千二百三十五丁目
新宮一千二百三十六丁目
新宮一千二百三十七丁目
新宮一千二百三十八丁目
新宮一千二百三十九丁目
新宮一千二百四十丁目
新宮一千二百四十一丁目
新宮一千二百四十二丁目
新宮一千二百四十三丁目
新宮一千二百四十四丁目
新宮一千二百四十五丁目
新宮一千二百四十六丁目
新宮一千二百四十七丁目
新宮一千二百四十八丁目
新宮一千二百四十九丁目
新宮一千二百五十丁目
新宮一千二百五十一丁目
新宮一千二百五十二丁目
新宮一千二百五十三丁目
新宮一千二百五十四丁目
新宮一千二百五十五丁目
新宮一千二百五十六丁目
新宮一千二百五十七丁目
新宮一千二百五十八丁目
新宮一千二百五十九丁目
新宮一千二百六十丁目
新宮一千二百六十一丁目
新宮一千二百六十二丁目
新宮一千二百六十三丁目
新宮一千二百六十四丁目
新宮一千二百六十五丁目
新宮一千二百六十六丁目
新宮一千二百六十七丁目
新宮一千二百六十八丁目
新宮一千二百六十九丁目
新宮一千二百七十丁目
新宮一千二百七十一丁目
新宮一千二百七十二丁目
新宮一千二百七十三丁目
新宮一千二百七十四丁目
新宮一千二百七十五丁目
新宮一千二百七十六丁目
新宮一千二百七十七丁目
新宮一千二百七十八丁目
新宮一千二百七十九丁目
新宮一千二百八十丁目
新宮一千二百八十一丁目
新宮一千二百八十二丁目
新宮一千二百八十三丁目
新宮一千二百八十四丁目
新宮一千二百八十五丁目
新宮一千二百八十六丁目
新宮一千二百八十七丁目
新宮一千二百八十八丁目
新宮一千二百八十九丁目
新宮一千二百九十丁目
新宮一千二百九十一丁目
新宮一千二百九十二丁目
新宮一千二百九十三丁目
新宮一千二百九十四丁目
新宮一千二百九十五丁目
新宮一千二百九十六丁目
新宮一千二百九十七丁目
新宮一千二百九十八丁目
新宮一千二百九十九丁目
新宮一千三百丁目
新宮一千三百一丁目
新宮一千三百二丁目
新宮一千三百三丁目
新宮一千三百四丁目
新宮