

平成 2 5 年 度

市 町 村 財 政 の 状 況

平成 2 7 年 4 月

千葉県総務部市町村課

ま え が き

千葉県内 54 市町村の平成 25 年度決算は、国の緊急経済対策への対応により、平成 24 年度決算と比べて歳入歳出ともに増加し、過去最高の決算規模となりました。

歳入では景気の回復基調を受けて市町村税や税交付金等が増加し、2 年ぶりに一般財源は増加するとともに、新設の地域の元気臨時交付金などの国庫支出金の大幅な増により、総額は 5 年連続の増加となりました。

歳出は、給与削減等により人件費が減少したものの扶助費の増加が上回ったことから、義務的経費が 2 年ぶりの増加となりました。また防災対策等に係る普通建設事業費が大幅に増加したことから投資的経費は 3 年連続の増加となり、総額は 5 年連続の増加となりました。

財政構造の弾力性を示す経常収支比率は、前年度に比べ 1.1 ポイント減少し、89.1%となり、2 年ぶりに 90%を下回り、財政構造の弾力性に改善が見られました。

また、「地方公共団体の財政の健全化に関する法律」に基づき、平成 25 年度決算に基づく健全化判断比率の 4 つの指標（実質赤字比率、連結実質赤字比率、実質公債費比率、将来負担比率）を県内市町村において算定したところ、全ての市町村でいずれの指標においても早期健全化基準を下回りました。

しかしながら、各市町村は、東日本大震災からの復興、地方創生への対応、防災対策、公共施設の老朽化対策、社会保障関係経費の増加への対応など、多くの行政課題に直面しています。

こうした課題に適切に対応し、持続可能な財政運営を維持・確保するためには、まずは各市町村が自らの財政状況を正確に把握・分析し、財政運営の見通しを明確にしたうえで、住民の理解と納得のもと、徹底した行財政改革に取り組むことが重要です。

本書は、「平成 25 年度地方財政状況調査（決算統計）」の調査結果をもとに県内市町村の普通会計決算等を取りまとめたものです。本書所収の資料や財政分析が、各市町村の財政運営に資するとともに、住民の皆様の地方財政に対する理解を深める一助としていただければ幸いです。

平成 27 年 4 月

千葉県総務部市町村課

本書の内容

本書は、千葉県内の市町村及び一部事務組合から報告された平成 25 年度決算額（普通会計）を中心として、市町村の財政に関する主な統計資料等を収録したものです。

○主な用語の説明

1 地方財政計画

内閣が作成する、翌年度の地方公共団体の歳入歳出総額の見込額に関する書類のこと。地方財政計画には、①地方交付税制度とのかかわりにおける地方財源の保障を行う、②地方財政と国家財政・国民経済等との調整を行う、③個々の地方公共団体の行財政運営の指針となる、という役割がある。

2 普通会計

地方公共団体における地方公営事業会計以外の会計で、一般会計のほか、特別会計のうち地方公営事業会計に係るもの以外のものの純計額。

個々の地方公共団体ごとに各会計の範囲が異なっているため、財政状況の統一的な掌握及び比較が困難であることから、地方財政統計上便宜的に用いられる会計区分。

3 公営事業会計

地方公共団体の経営する公営企業、国民健康保険事業、老人保健医療事業、後期高齢者医療事業、介護保険事業、収益事業、農業共済事業、交通災害共済事業及び公立大学附属病院事業に係る会計の総称。

4 形式収支

歳入決算総額から歳出決算総額を差し引いた歳入歳出差引額。

5 実質収支

当該年度に属すべき収入と支出との実質的な差額をみるもので、形式収支から、翌年度に繰り越すべき継続費通次繰越（継続費の毎年度の執行残額を継続最終年度まで通次繰り越すこと。）、繰越明許費繰越（歳出予算の経費のうち、その性質上又は予算成立後の事由等により年度内に支出を終わらない見込みのものを、予算の定めるところにより翌年度に繰り越すこと。）等の財源を控除した額。通常、「黒字団体」、「赤字団体」という場合は、実質収支の黒字、赤字により判断する。

6 単年度収支

実質収支は前年度以前からの収支の累積であるので、その影響を控除した単年度の収支のこと。具体的には、当該年度における実質収支から前年度の実質収支を差し引いた額。

7 実質単年度収支

単年度収支から、実質的な黒字要素（財政調整基金への積立額及び地方債の繰上償還額）を加え、赤字要素（財政調整基金の取崩し額）を差し引いた額。

8 一般財源

平成 25 年度の市町村における一般財源は、地方税、地方譲与税、地方交付税、地方特例交付金、利子割交付金、配当割交付金、株式等譲渡所得割交付金、地方消費税交付金、ゴルフ場利用税交付金、特別地方消費税交付金、自動車取得税交付金及び軽油引取税交付金（政令指定都市のみ）の合計額。

9 一般財源等

一般財源のほか、一般財源と同様に財源の用途が特定されず、どのような経費にも使用できる財源を合わせたもの。目的が特定されていない寄附金や売却目的が具体的事業に特定されない財産収入等のほか、臨時財政対策債等が含まれる。

10 自主財源

地方公共団体が自主的に収入しうる財源。平成 25 年度の市町村における自主財源は、市町村税、分担金及び負担金、使用料、手数料、財産収入、寄附金、繰入金、純繰越金、諸収入から受託事業収入、収益事業収入及び一部事務組合配分金を除いた額の合計額。

11 地方譲与税

国税として徴収し、そのまま地方公共団体に対して譲与する税。地方公共団体の財源とされているものについて、課税の便宜その他の事情から、徴収事務を国が代行している。

12 地方特例交付金

平成 25 年度は、個人住民税における住宅借入金等特別税額控除による減収を補てんするための減収補てん特例交付金のみとなっている。（児童手当及び子ども手当特例交付金及び減収補てん特例交付金のうちの自動車取得税交付金分は平成 23 年度をもって廃止されている。）

13 地方交付税

地方公共団体の自主性を損なわずに、地方財源の均衡化を図り、かつ地方行政の計画的な運営を保障するために、国税のうち、所得税、法人税、酒税、消費税、たばこ税及び地方法人税（平成 26 年度から）のそれぞれ一定割合の額を、国が地方公共団体に対して交付する税。地方交付税には、普通交付税と災害等特別の事情に応じて交付する特別交付税がある。普通交付税は、基準財政需要額が基準財政収入額を超える地方公共団体に対して、その差額（財源不足額）を基本として交付される。

なお、東日本大震災の復旧・復興事業の地方負担額等の全額を措置する震災復興特別交付税が平成 23 年度に創設され、交付されている。

14 基準財政需要額

普通交付税の算定基礎となるもので、各地方公共団体が、合理的かつ妥当な水準における行政を行い、又は施設を維持するための財政需要を一定の方法によって算定した額。

15 基準財政収入額

普通交付税の算定に用いるもので、各地方公共団体の財政力を合理的に測定するために、標準的な状態において徴収が見込まれる税収入を一定の方法によって算定した額。

16 国庫支出金

国と地方公共団体の経費負担区分に基づき、国が地方公共団体に対して支出する負担金、委託費、特定の施策の奨励又は財政援助のための補助金等。

17 都道府県支出金

都道府県の市町村に対する支出金。都道府県が自らの施策として単独で市町村に交付する支出金と、都道府県が国庫支出金を経費の全部又は一部として市町村に交付する支出金（間接補助金）とがある。

18 義務的経費

地方公共団体の歳出のうち、任意に削減できない極めて硬直性が強い経費。職員の給与等の人件費、生活保護費等の扶助費及び地方債の元利償還金等の公債費からなっている。

19 投資的経費

道路、橋りょう、公園、学校、公営住宅の建設等社会資本の整備等に要する経費であり、普通建設事業費、災害復旧事業費及び失業対策事業費から構成されている。

20 補助事業

地方公共団体が国から負担金又は補助金を受けて実施する事業。

21 単独事業

地方公共団体が国からの補助等を受けずに、独自の経費で任意に実施する事業。都道府県の単独補助を受けて実施する事業で、国の補助基準となった単価・面積等を上回って実施する部分の事業を含む。

22 国直轄事業

国が、道路、河川、砂防、港湾等の建設事業及びこれらの施設の災害復旧事業を自ら行う事業。事業の範囲は、それぞれの法律で規定されている。国直轄事業負担金は、法令の規定により、地方公共団体が国直轄事業の経費の一部を負担するもの。

23 地方債計画

地方財政法第 5 条の 3 第 11 項に規定する同意等を行う地方債の予定額の総額等を示した年度計画。

24 財源対策債

昭和 51 年度以降、地方財源不足額を補てんするために発行された建設地方債。

25 減収補てん債

地方税の収入額が標準税収入額を下回る場合、その減収を補うために発行される地方債。地方財政法第 5 条に規定する建設地方債として発行されるものと、建設地方債を発行してもなお適正な財政運営を行うにつき必要とされる財源に不足を生ずると認められる場合に、地方財政法第 5 条の特例として発行される特例分がある。

26 臨時財政対策債

地方一般財源の不足に対処するため、投資的経費以外の経費にも充てられる地方財政法第 5 条の特例として発行される地方債。平成 13～28 年度の間において、通常収支の財源不足額のうち、財源対策債等を除いた額を国と地方で折半し、国負担分は一般会計から交付税特別会計への繰入による加算(臨時財政対策加算)、地方負担分は臨時財政対策債により補てんすることとされている。地方公共団体の実際の借入の有無にかかわらず、その元利償還金相当額を後年度基準財政需要額に算入することとされている。

27 退職手当債

団塊の世代の大量定年退職等に伴う退職手当の大幅な増加に対処しつつ、今後の総人件費削減を進めるため、定年退職者等の退職手当の財源に充てるために発行される地方債。

28 債務負担行為

数年度にわたる建設工事、土地の購入等翌年度以降の経費支出や、債務保証又は損失補償のように債務不履行等の一定の事実が発生したときの支出を予定するなどの、将来の財政支出を約束する行為。地方自治法第 214 条及び第 215 条で予算の一部を構成することと規定されている。

29 財政調整基金

地方公共団体における年度間の財源の不均衡を調整するための基金。

30 減債基金

地方債の償還を計画的に行うための資金を積み立てる目的で設けられる基金。

31 その他特定目的基金

財政調整基金、減債基金の目的以外の特定の目的のために財産を維持し、資金を積み立てるために設置される基金。具体的には、庁舎等の建設のための基金、社会福祉の充実のための基金、災害対策基金等がある。

32 経常収支比率

地方公共団体の財政構造の弾力性を判断するための指標で、人件費、扶助費、公債費のように毎年度経常的に支出される経費（経常的経費）に充当された一般財源等の額が、地方税、普通交付税を中心とする毎年度経常的に収入される一般財源等（経常一般財源等）、減収補てん債特例分及び臨時財政対策債の合計額に占める割合。この指標は経常的経費に経常一般財源等収入がどの程度充当されているかを見るものであり、比率が高いほど財政構造の硬直化が進んでいることを表す。

33 公債費負担比率

地方公共団体における公債費による財政負担の度合いを判断する指標の一つで、公債費に充当された一般財源等の一般財源等総額に対する割合。

34 実質公債費比率

当該地方公共団体の一般会計等が負担する元利償還金及び準元利償還金の標準財政規模を基本とした額※に対する比率。借入金（地方債）の返済額及びこれに準じる額の大きさを指標化し、資金繰りの程度を示す指標ともいえる。地方公共団体財政健全化法の実質公債費比率は、起債に協議を要する団体と許可を要する団体の判定に用いられる地方財政法の実質公債費比率と同じ。

※ 標準財政規模から元利償還金等に係る基準財政需要額算入額を控除した額（将来負担比率において同じ。）

35 将来負担比率

地方公社や損失補償を行っている出資法人等に係るものも含め、当該地方公共団体の一般会計等が将来負担すべき実質的な負債の標準財政規模を基本とした額※に対する比率。地方公共団体の一般会計等の借入金（地方債）や将来支払っていく可能性のある負担等の現時点での残高を指標化し、将来財政を圧迫する可能性の度合いを示す指標ともいえる。

36 標準財政規模

地方公共団体の標準的な状態で通常収入されるであろう経常的一般財源の規模を示すもので、標準税収入額等に普通交付税を加算した額。なお、平成 20 年度地方財政状況調査（決算統計）から臨時財政対策債発行可能額も含めることとされている。

37 財政力指数

地方公共団体の財政力を示す指数で、基準財政収入額を基準財政需要額で除して得た数値の過去 3 年間の平均値。財政力指数が高いほど、普通交付税算定上の留保財源が大きいことになり、財源に余裕があるといえる。

38 一部事務組合

都道府県、市町村又は特別区が、その事務等の一部を共同処理するために設ける団体のこと。

39 広域連合

都道府県、市町村及び特別区が、広域にわたり処理することが適切であると認めるものに関し、広域にわたる総合的な計画を策定し、処理するために設ける団体のこと。

○注 意 事 項

- 1 決算額は、特に単位を付したもののほかはすべて千円単位とする。
- 2 構成比、増減率は、すべてパーセントとする。
- 3 各項についての計数は、表示単位未満四捨五入したものである。なお、表示単位未満四捨五入の関係で、積み上げ合計が一致しない箇所がある。
- 4 第一編の決算額については、原則として百万円単位で表記しているが、増減額・率、構成比等は千円単位で算出したものであり、表内等での計算が一致しない場合がある。
- 5 「全国市町村」の決算額は、大都市（政令指定都市）、特別区を除く。
- 6 市制施行により大網白里市は平成 24 年度（平成 25 年 1 月 1 日）から市となったため、当該年度以降は市の区分により集計されているが、当該年度前については町村の区分により集計されている。
また、合併団体においても、当該合併年度以降は新市町として区分により集計されているが、当該合併年度前については旧市町村として区分により集計されている。
- 7 総務省において、標準財政規模については臨時財政対策債発行可能額を加えた額を財政分析で使用していることから、本冊子においても臨時財政対策債発行可能額を標準財政規模として用いている。

目 次

第一編 平成25年度の市町村財政

第1章 平成25年度市町村普通会計決算の状況	13
第1節 市町村の概況	15
第1表 市町村人口規模分布図（団体数）	
第1図 人口・団体数の推移	
第2図 平成15年度末に対する平成25年度末地域別人口増減率	
第2節 決算規模（市町村普通会計）	16
第2表 決算規模の推移	
第3節 決算収支	17
第3表 決算収支の状況	
第4節 歳入	18
第4表－1 主な歳入の内訳	
第4表－2 東日本大震災に係る主な歳入の内訳	
第3図 主な歳入の推移	
第4図 歳入全体に対する一般財源及び自主財源の構成比の推移	
第5表 市町村税の主な内訳	
第5図 主要税目伸長状況	
第6図 普通交付税額と臨時財政対策債発行額の推移	
第7図 普通交付税の不交付団体の推移	
第6表 地方債の主な内訳（事業別）	
第7表 繰入金の主な内訳	
第5節 歳出	25
第8表 目的別歳出の状況	
第8図 目的別歳出の構成比	
第9表－1 主な性質別歳出の状況	
第9表－2 東日本大震災に係る主な性質別歳出の状況	
第9図 性質別歳出の推移	
第10図 性質別歳出の構成比	
第6節 公営企業会計等への繰出の状況	31
第10表 公営企業会計等への繰出状況	
第11表 繰出の状況	
(1) 事業別の繰出状況	
(2) 目的別の繰出状況	
第11図 公営企業会計等への繰出の推移	
第7節 財政構造	34
第12図 経常収支比率の推移（県平均 単純平均）	
第13図 経常収支比率の推移（市平均 単純平均）	
第14図 経常収支比率の推移（町村平均 単純平均）	
第12表 段階別経常収支比率の状況（団体数）	
第15図 公債費負担比率の推移（単純平均）	

第13表	段階別公債費負担比率の分布状況（団体数）	
第8節	将来にわたる財政負担の状況	40
第14表	将来にわたる財政負担の状況	
第16図	債務残高の標準財政規模に対する割合（加重平均）	
第17図	地方債現在高の目的別構成比	
第15表	積立金現在高の状況	
第18図	積立金現在高の標準財政規模に対する割合（加重平均）	
第9節	一部事務組合決算の状況	43
第16表	収支	
第17表	歳入	
第18表	目的別歳出	
第19表	性質別歳出	
第2章	平成25年度決算に基づく健全化判断比率	45
第1節	平成25年度決算に基づく健全化判断比率（4指標）	46
第19図	実質公債費比率の推移（単純平均）	
第20表	段階別実質公債費比率の分布状況（団体数）	
第20図	将来負担比率の推移（単純平均）	
第21表	段階別将来負担比率の分布状況（団体数）	
	（参考）市町村財政の背景	49

第二編 資料編

第1章	決算の概況	57
第1節	市町村普通会計決算の状況	59
1-1表	地域別住民基本台帳人口段階別市町村分布状況	
1-2表	市町村決算収支の状況	
1-3表	形式収支及び実質収支の状況	
1-4表	単年度収支及び実質単年度収支の状況	
1-5表	決算額の推移	
1-6表	人口一人あたり決算額（歳入）の推移	
1-7表	実質収支の推移	
1-8表	歳入内訳	
1-9表	歳入の増減率・構成比の推移	
1-10表	一般財源の推移	
1-11表	市町村税の収入内訳	
1-12表	税目別徴収状況	
1-13表	市町村税の徴収実績	
1-14表	市町村税の推移	
1-15表	地方交付税の推移	
1-16表	地方交付税の算定状況	
1-17表	基準財政収入額の内訳	
1-18表	基準財政需要額の内訳	
1-19表	国庫支出金の状況	
1-20表	県支出金の状況	

- 1-21表 地方債発行状況
- 1-22表 歳入臨時・經常の状況
- 1-23表 目的別歳出の状況
- 1-24表 目的別歳出の増減率・構成比の推移
- 1-25表 性質別歳出の状況
- 1-26表 性質別歳出の増減率・構成比の推移
- 1-27表 目的別・性質別歳出の状況（その1）
- 1-27表 （その2）
- 1-27表 （その3）
- 1-28表 総務費の性質別内訳
- 1-29表 民生費の性質別内訳
- 1-30表 衛生費の性質別内訳
- 1-31表 農林水産業費の性質別内訳
- 1-32表 商工費の性質別内訳
- 1-33表 土木費の性質別内訳
- 1-34表 消防費の性質別内訳
- 1-35表 教育費の性質別内訳
- 1-36表 人件費の性質別内訳
- 1-37表 物件費の内訳
- 1-38表 扶助費の内訳
- 1-39表 補助費等の内訳
- 1-40表 一部事務組合負担金等の使途状況
- 1-41表 普通建設事業費目的別内訳
- 1-42表 普通建設事業費の推移（その1 市計）
- 1-42表 普通建設事業費の推移（その2 町村計）
- 1-42表 普通建設事業費の推移（その3 県計）
- 1-43表 普通建設事業費の財源内訳（その1 県計）
- 1-43表 普通建設事業費の財源内訳（その2 市計）
- 1-43表 普通建設事業費の財源内訳（その3 町村計）
- 1-44表 投資的経費の目的別内訳の推移
- 1-45表 一般財源の充当額等
- 1-46表 性質別経費臨時・經常の状況
- 1-47表 用地取得費の状況
- 1-48表 道路交通安全対策施設等の設置状況
- 1-49表 地方公営企業等に対する繰出の状況（繰出先別内訳）
- 1-50表 地方公営企業等に対する繰出・繰入の状況（繰出目的別内訳）
- 1-51表 積立金の状況
 - （その1）増減の状況
 - （その2）現在高の状況
 - （その3）現在高の推移
- 1-52表 基金の管理状況
- 1-53表 地方債現在高の状況（その1）増減状況
- 1-53表 （その2）借入先別内訳

1-53表	(その3) 利率別内訳	
1-53表	(その4) 地方債現在高の推移	
1-54表	債務負担行為の状況	
1-55表	債務負担行為額の推移(翌年度以降支出予定額)	
1-56表	施設管理費の状況	
第2節	一部事務組合等の決算の状況	124
2-1表	一部事務組合等決算収支の状況	
2-2表	一部事務組合等地方債現在高の状況	
2-3表	一部事務組合等目的別歳出の状況	
2-4表	一部事務組合等性質別歳出の状況	
第3節	事業会計決算の状況(地方公営企業を除く)	126
3-1表	収益事業の決算状況	
3-2表	公営競技収益金等の推移	
3-3表	国民健康保険事業会計決算状況(事業勘定)	
3-4表	国民健康保険事業会計決算状況(直診勘定)	
3-5表	後期高齢者医療事業会計決算状況(市町村)	
3-6表	後期高齢者医療事業会計決算状況(広域連合)	
3-7表	介護保険事業会計決算状況(保険事業勘定)	
3-8表	介護保険事業会計決算状況(介護サービス事業勘定)	
第4節	地域別市町村決算の状況	136
4-1表	地域別人口増加及び決算の概要	
4-2表	地域別人口一人当たり決算額(歳入内訳・性質別歳出内訳)	
4-3表	地域別人口一人当たり決算額(目的別歳出内訳)	
4-4表	地域別人口一人当たり決算額(普通建設事業費の内訳)	
4-5表	地域別、経常収支比率段階別市町村分布状況	
第2章	団体別決算状況	141
第1節	市町村	142
5-1表	(1) 市町村別決算収支の状況	
5-1表	(2) 市町村別決算 主な歳入の状況	
5-1表	(3) 市町村別決算 主な歳出の状況	
5-2表	市町村別市町村税決算額及び徴税費の状況(国民健康保険税を除く)	
5-3表	市町村別税目内訳(その1)	
5-3表	市町村別税目内訳(その2)	
5-4表	市町村別積立金現在高・地方債現在高・債務負担行為の状況	
5-5表	市町村別国民健康保険事業会計決算の状況(事業勘定)	
	1. 歳入の状況	
	2. 歳出の状況	
5-6表	市町村別国民健康保険事業会計決算の状況(直診勘定)	
5-7表	後期高齢者医療事業会計決算状況(市町村)	
5-8表	後期高齢者医療事業会計決算状況(広域連合)	
5-9表	市町村別介護保険事業会計決算の状況(保険事業勘定)	
	1. 歳入の状況	
	2. 歳出の状況	

5-10表	市町村別介護保険事業会計決算の状況（サービス勘定）	
第2節	一部事務組合等	188
5-11表	一部事務組合等別決算収支の状況	
5-12表	一部事務組合等別歳入の状況	
5-13表	一部事務組合等別性質別歳出の状況	
第3章	市町村別健全化判断比率	195
6-1表	平成25年度決算に基づく健全化判断比率	
第4章	市町村別決算状況（決算カード・類似団体比較カード）	199

第三編 分析編

（分析説明）

1	類型の設定	311
ア	類型区分表	
イ	類型別市町村別内訳	
a.	人口段階別類型（類）市町村別人口内訳表	
b.	人口増加率別類型（群）市町村別増加率内訳表	
2	分析の方法	316
3	財政分析指標の推移	322
4	市町村合併の状況（平成15年度以降）	322
	平成25年度市町村決算分析表	323
第1表	一般指標	324
第2表	人口1人当たり指数	330
第3表	構成比	350
第4表	対前年度増減率	368
第5表	各種指標	378
第6表	財政分析指標の推移	388
	経常収支比率	
	財政力指数（単年度）	
	性質別歳出における普通建設事業費比率	
	実質公債費比率	
	将来負担比率	

第一編 平成 25 年度の市町村財政

第 1 章 平成 25 年度市町村普通会計決算の状況

第1節 市町村の概況

平成25年度末時点での市町村数は、37市16町1村である。

住民基本台帳人口（平成26年1月1日現在※）は、6,247,860人であり、前年度末（平成25年3月31日現在）に比べ7,405人、0.1%の増加となった。

※住民基本台帳人口は、平成25年度の調査から基準日が3月31日から1月1日に変更されたため、平成25年度以降は1月1日時点の人口となる。

直近10年間（平成15年度～平成25年度）の年度末人口を比較すると、本県の人口は246,828人、4.1%の増加となっている。

平成22年度まで一貫して増加してきた人口は、日本全体の人口減少という長期的要因及び都市再開発による都内回帰という中期的要因に、震災の影響という一時的要因が重なり、平成23年度には減少に転じた。平成24年度は、日本人のみでは減少が続いたが、住民基本台帳法の改正により平成24年7月9日から外国人が含まれることになったことから、総人口は増加となった。平成25年度は平成22年度以来3年ぶりに転入超過となるなど増加となった。

地域別では、前年度に引き続き、千葉、東葛飾、印旛、君津地域では増加している一方、香取、海匝、山武、長生、夷隅、安房地域では減少しており、人口の増減傾向は、地域によって大きく異なっている。

第1表 市町村人口規模分布表（団体数）

区分	8,000人未満	8,000人以上 10,000人未満	10,000人以上 12,000人未満	12,000人以上 15,000人未満	15,000人以上 20,000人未満	20,000人以上 25,000人未満	25,000人以上 50,000人未満	50,000人以上 100,000人未満	100,000人以上 250,000人未満	250,000人以上	合計
市					1		6	14	10	6	37
町	5	2	1	2	3	2	1				16
村				1							1
計	5	2	1	3	4	2	7	14	10	6	54

第1図 人口・団体数の推移

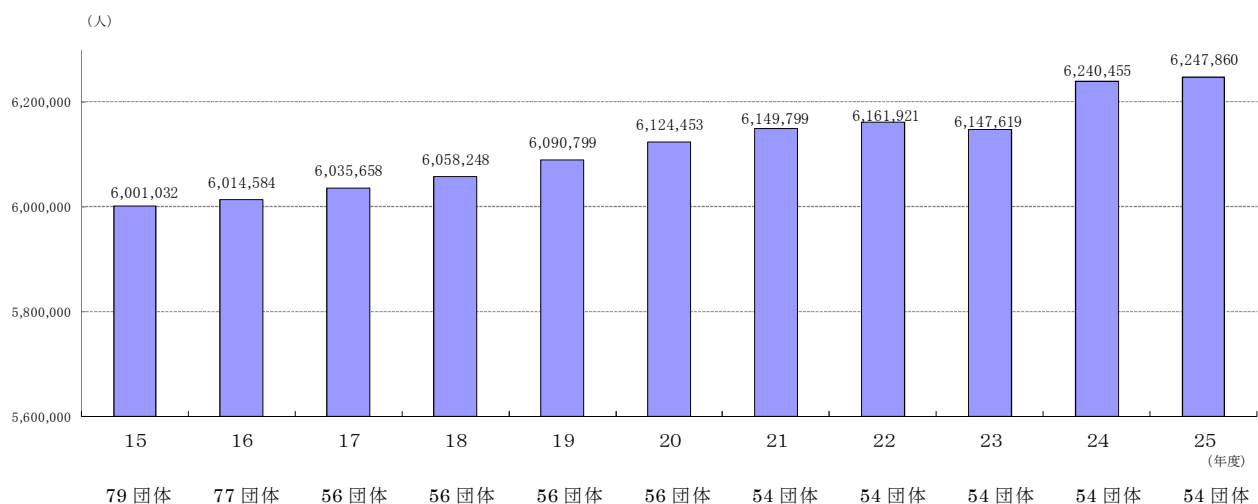

第2図 平成15年度末に対する平成25年度末地域別人口増減率（％）

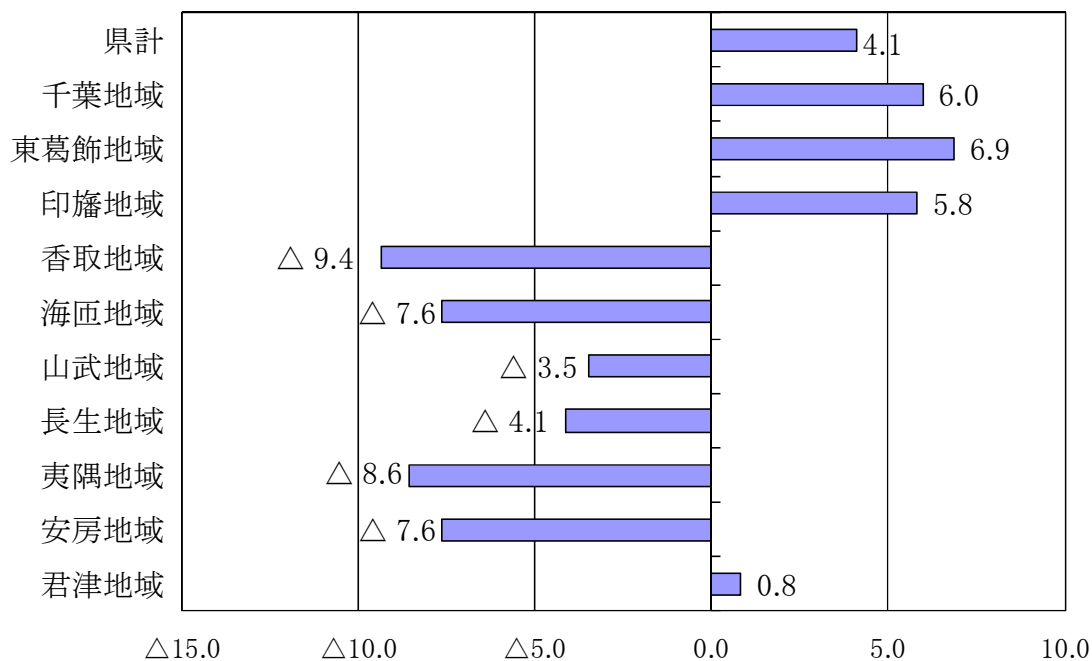

注) 地区分類は、平成25年度末における市町村において分類したものである。

第2節 決算規模（市町村普通会計）

平成25年度の県内54市町村普通会計の決算規模は、社会保障関係経費の増加や防災対策等に係る事業の増加を反映し、歳入総額2兆1,029億14百万円、歳出総額2兆141億3百万円となり、前年度に対し、歳入は0.4%、歳出は0.2%と増加し、過去最高の決算規模となった。

平成16年度決算では、地方交付税が大きく減少したことにより歳入は減少したものの、歳出は児童手当に係る制度改正等に伴い扶助費が増加したことにより微増となった。

平成17年度決算では、人件費・投資的経費の減少により全体として減少となった。

平成18年度決算では、歳入は市町村税、地方譲与税が増加したものの、地方交付税、繰入金及び地方債が減少し、歳出は人件費、投資的経費が減少したため、昨年に引き続き減少となった。

平成19年度決算では、扶助費及び投資的経費の増加により全体として増加となった。

平成20年度決算では、歳入は市町村税、地方交付税等は増加したものの、地方債等が減少し、歳出は人件費及び投資的経費が減少したため、2年ぶりの減少となった。

平成21年度決算では、歳入は市町村税が減少したが、国庫支出金、地方交付税及び地方債が増加し、歳出は人件費は減少したものの、扶助費、普通建設事業費、また、定額給付金給付事業による補助費等が増加したため、大幅に増加した。

平成22年度決算では、歳入は景気の低迷等により市町村税が2年連続で減少した一方で、地方交付税、県支出金及び地方債が増加となった。歳出は人件費は減少したものの、子ども手当の創設等により扶助費が増加したことから、義務的経費が5年連続で増加と

なった。

平成 23 年度決算では、歳入は新たに震災復興特別交付税が創設されたことなどにより地方交付税が大幅に増加し、歳出は扶助費の増加に加え、東日本大震災に係る災害復旧事業費が大幅に増加したことなどにより、全体として増加となった。

平成 24 年度決算では、歳入は防災対策に係る地方債や財政調整基金などからの繰入金が増加し、歳出は人件費及び公債費の減により、義務的経費が 7 年ぶりの減少となったが、防災対策に係る普通建設事業費が大幅に増加したことから投資的経費が 2 年連続の増加となり、全体として増加となった。

平成 25 年度決算では、歳入は景気回復の影響により市町村税が増加するとともに、国の緊急経済対策により地域の元気臨時交付金が新設されたことから国庫支出金が大幅に増加し、歳出は引き続き扶助費が増加するとともに、防災対策等に係る普通建設事業費が大幅に増加し、全体として増加となった。

第 2 表 決算規模の推移 (単位：百万円、%)

年度	歳入	増減率	歳出	増減率
16	1,816,688	△ 0.2	1,754,802	0.0
17	1,815,238	△ 0.1	1,750,054	△ 0.3
18	1,800,714	△ 0.8	1,739,630	△ 0.6
19	1,829,788	1.6	1,769,600	1.7
20	1,828,931	△ 0.0	1,755,937	△ 0.8
21	1,977,991	8.2	1,908,632	8.7
22	2,001,840	1.2	1,927,107	1.0
23	2,059,363	2.9	1,964,585	1.9
24	2,095,085	1.7	2,009,729	2.3
25	2,102,914	0.4	2,014,103	0.2

第 3 節 決算収支

歳入総額から歳出総額を差し引いた額（形式収支）は、888 億 10 百万円となり、前年度に対し、4.0%の増加となった。また、歳入歳出差引額から翌年度に繰り越すべき財源を控除した実質収支は、684 億 10 百万円となり、前年度に対し 1.3%の増加となった。

(1) 形式収支

形式収支は、全 54 団体で黒字であった。

(2) 実質収支

実質収支は、全 54 団体で黒字であった。なお、昭和 51 年度以降、赤字となったのは平成 18 年度の千葉市のみである。

(3) 実質収支比率

実質収支比率（＝実質収支／標準財政規模）の県内市町村の単純平均は 7.2%で、前年度（7.4%）より 0.2 ポイント下降している。

(4) 単年度収支

単年度収支は、全 54 団体合計で 8 億 85 百万円の黒字で、前年度（45 億 30 百万円の赤字）に比べ 54 億 15 百万円の増加となった。赤字団体の数は、前年度（35 団体）よりも 8 団体減少し 27 団体（19 市 8 町）となった。

(5) 実質単年度収支

実質単年度収支は、全 54 団体合計で 39 億 37 百万円の黒字で、前年度（77 億 42 百万円の赤字）に比べ 116 億 79 百万円の増加となった。また、赤字団体の数は、前年度（31 団体）よりも 9 団体減少し 22 団体（18 市 4 町）となった。

第 3 表 決算収支の状況

(単位：百万円、%)

区分	25 年度	24 年度	増減率	
			25 年度	24 年度
歳入歳出差引（形式収支）	88,810	85,356	4.0	△ 9.9
翌年度に繰越すべき財源	20,401	17,830	14.4	△ 21.5
実質収支	68,410	67,525	1.3	△ 6.3
単年度収支	885	△ 4,530	-	△ 133.6
積立金	21,975	18,886	16.4	1.7
繰上償還金	878	53	1,546.0	△ 85.3
積立金取崩し額	19,801	22,151	△ 10.6	102.2
実質単年度収支	3,937	△ 7,742	-	△ 136.0

※増減率について、前年度の数値が負数の項目は「-」としている。

第 4 節 歳 入

一般財源は、1 兆 2,324 億 3 百万円で、前年度（1 兆 2,176 億 51 百万円）に対し、1.2% の増となった。

市町村税は 9,542 億 99 百万円で、前年度（9,416 億 85 百万円）に対し 1.3% の増となり、5 年ぶりに増加したが、歳入総額に占める比率は、5 年連続で 50% を下回った。

地方交付税は 1,756 億 40 百万円で、前年度（1,820 億 13 百万円）に対し 3.5% の減となり、2 年連続の減少となった。

国庫支出金は、3,018 億 90 百万円で、前年度（2,827 億 44 百万円）に対し 6.8% の増となり、3 年連続の増加となった。

地方債は 1,881 億 62 百万円で、前年度（1,938 億 62 百万円）に対し 2.9% の減となり、2 年ぶりの減少となった。

第4表-1 主な歳入の内訳

(単位:百万円、%)

区分	決算額	構成比		増減率	
		25年度	24年度	25年度	24年度
市町村税	954,299	45.4	44.9	1.3	△ 0.7
地方譲与税	17,142	0.8	0.8	△ 3.5	△ 5.9
税交付金	81,098	3.9	3.4	12.8	△ 0.8
地方特例交付金	4,225	0.2	0.2	△ 2.3	△ 62.5
地方交付税	175,640	8.4	8.7	△ 3.5	△ 8.0
国庫支出金	301,890	14.4	13.5	6.8	1.4
県支出金	99,942	4.8	4.9	△ 2.6	5.3
分担金・負担金	14,875	0.7	0.7	7.3	5.4
使用料・手数料	52,560	2.5	2.5	1.5	2.6
財産収入	13,352	0.6	0.3	127.5	22.1
繰入金	37,521	1.8	2.1	△ 15.0	35.0
地方債	188,162	8.9	9.3	△ 2.9	19.5
その他	162,208	7.7	8.7	△ 11.2	6.8
歳入合計	2,102,914	100.0	100.0	0.4	1.7
うち一般財源	1,232,403	58.6	58.1	1.2	△ 2.5
うち自主財源	1,211,611	57.6	57.8	0.0	17.9

第4表-2 東日本大震災に係る主な歳入の内訳

(単位:百万円、%)

区分	決算額	構成比		増減率	
		25年度	24年度	25年度	24年度
震災復興特別交付税	11,074	19.1	16.4	△ 22.4	△ 45.3
特別交付税(震災分)	310	0.5	1.3	△ 71.7	△ 80.3
国庫支出金	16,271	28.0	30.8	△ 39.4	231.3
県支出金	4,673	8.0	6.6	△ 19.2	49.9
地方債	15,479	26.6	21.4	△ 16.8	681.9
その他	10,295	17.7	23.5	△ 49.7	144.5
歳入合計	58,102	100.0	100.0	△ 33.3	60.3

※東日本大震災に係る歳入は、歳入総額のうち、復旧・復興事業と全国防災事業に係る歳入の合計である。

(1) 市町村税

市町村税は、新築家屋の増加等により固定資産税が1.3%(4,957百万円)増加するとともに、道府県たばこ税からの税源移譲により市町村たばこ税が11.1%(4,540百万円)増加したことなどにより、全体では1.3%(12,614百万円)の増加となった。

(2) 地方交付税

地方交付税は、普通交付税が市町村税の増収の影響等により1.3%(1,922百万円)減少するとともに、東日本大震災からの復旧・復興事業の進捗により震災復興特別交付税も

22.4% (3,190 百万円) 減少したことなどにより、3.5% (6,373 百万円) の減少となった。

平成 25 年度の普通交付税における不交付団体（一本算定ベース）は 3 団体（成田市・浦安市・袖ヶ浦市）であり、1 団体（市原市）減少した。なお、成田市は、本来不交付団体であるが、市町村合併に伴う措置により交付された。

（3）国庫支出金

国庫支出金は、生活保護や障害者自立支援給付等の社会保障に係る負担金が増加するとともに、国の緊急経済対策として平成 24 年度の補正予算において公共施設等の整備に伴う社会資本整備総合交付金等の増加や、地域の元気臨時交付金が新設されたことなどにより、全体では 6.8% (19,146 百万円) の増加となった。

（4）県支出金

県支出金は、「がんばろう！千葉」市町村復興基金交付金の減、予防接種や妊婦健診に関する財政措置の一般財源化などにより、2.6% (2,665 百万円) の減少となった。

（5）繰入金

繰入金は、財政調整基金や東日本大震災復興交付金基金からの繰入れの減などにより、15.0% (6,615 百万円) の減少となった。

（6）地方債

地方債は、公共事業等債や学校教育施設等整備事業債などが増加したものの、一般単独事業債が大きく減少したことにより、2.9% (5,700 百万円) の減少となった。

（7）一般財源

一般財源は、景気の回復基調により市町村税や税交付金が増加するなど、前年度に対し 1.2% の増加となった。

歳入における一般財源の構成比は 58.6% となり、前年度 (58.1%) に対し 0.5 ポイントの増加であった。

（8）自主財源

自主財源は、市町村税と財産収入が増加したものの、繰入金、純繰越金、諸収入が減少したことなどにより、横ばい (0.0% 増) となった。

歳入における自主財源の構成比は 57.6% となり、前年度 (57.8%) に対し 0.2 ポイントの減少となった。

第3図 主な歳入の推移

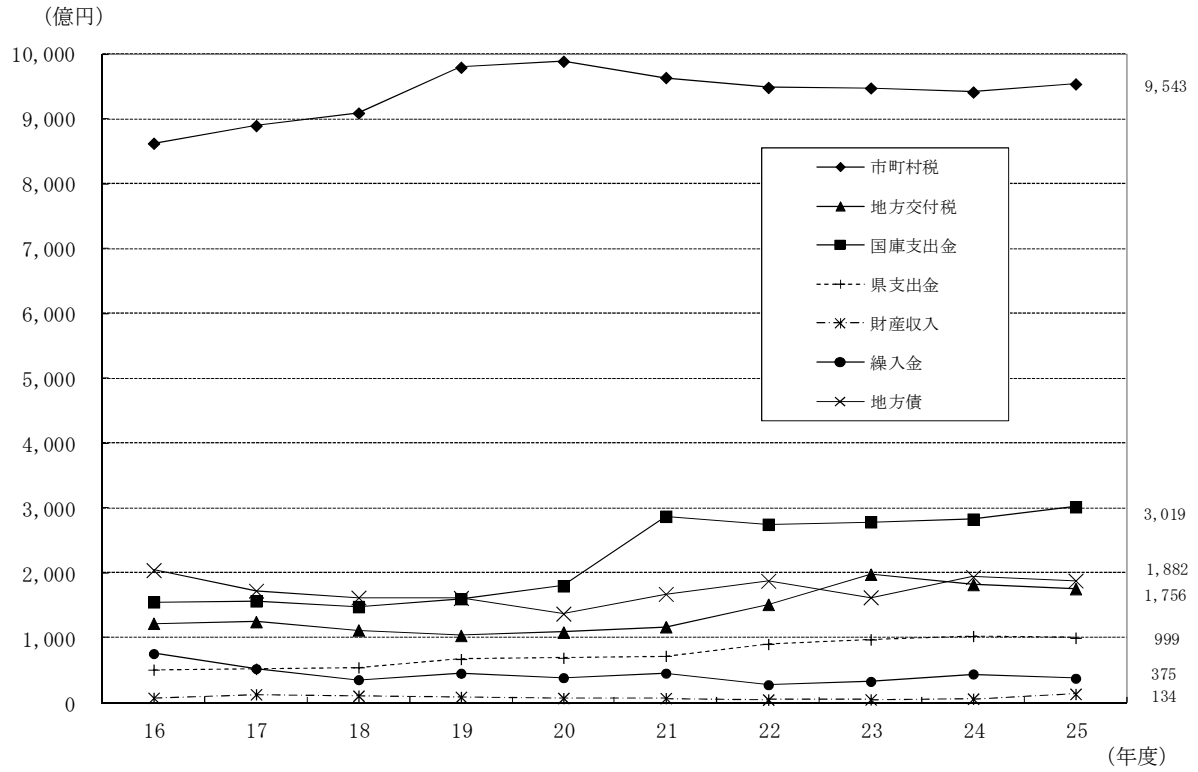

第4図 歳入全体に対する一般財源及び自主財源の構成比の推移

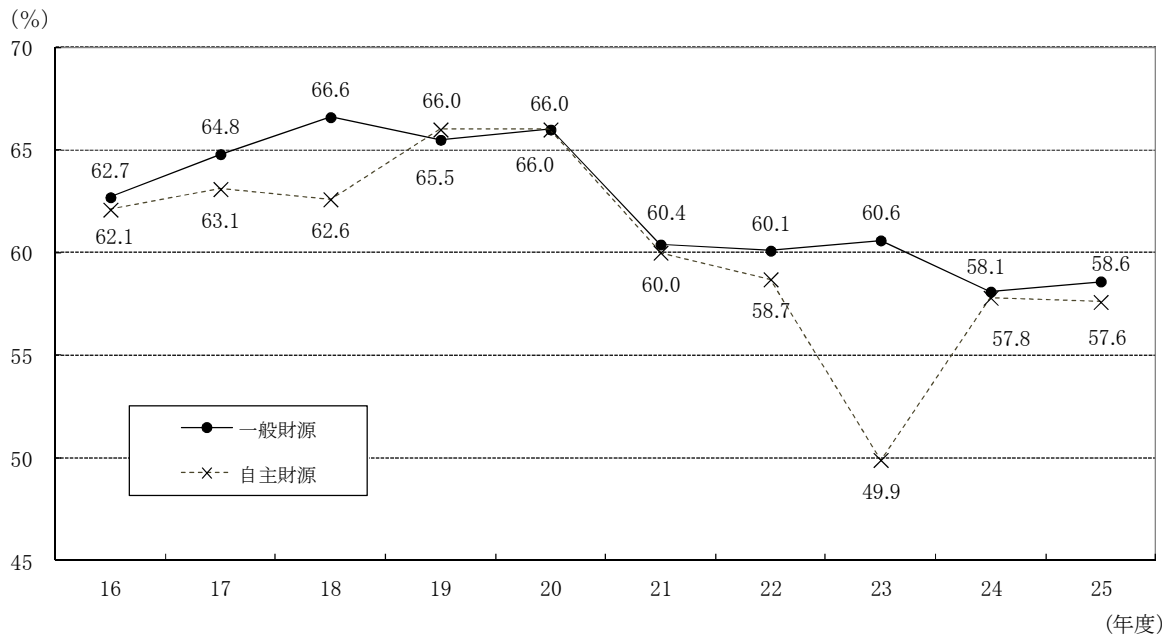

第5表 市町村税の主な内訳

(単位：百万円、%)

区分	平成25年度 決算額	平成24年度 決算額	増減額	構成比	増減率		
					25年度	24年度	23年度
市町村民税	454,659	452,526	2,133	47.6	0.5	3.1	△ 1.1
うち所得割	374,754	373,015	1,739	39.3	0.5	2.6	△ 2.3
うち法人税割	54,357	54,267	91	5.7	0.2	8.9	8.1
固定資産税	380,881	375,924	4,957	39.9	1.3	△ 4.5	△ 0.4
軽自動車税	6,748	6,510	239	0.7	3.7	2.6	2.6
市町村たばこ税	45,292	40,752	4,540	4.7	11.1	△ 1.4	14.3
特別土地保有税	182	48	135	0.0	283.0	△ 9.9	15.1
事業所税	10,496	10,597	△ 101	1.1	△ 1.0	3.6	1.7
都市計画税	55,604	54,912	691	5.8	1.3	△ 4.6	△ 0.2
その他	437	416	20	0.0	4.9	21.6	△ 19.6
合計(市町村税)	954,299	941,685	12,614	100.0	1.3	△ 0.7	△ 0.1

第5図 主要税目伸長状況

平成元年度の各税額を100とした場合の推移

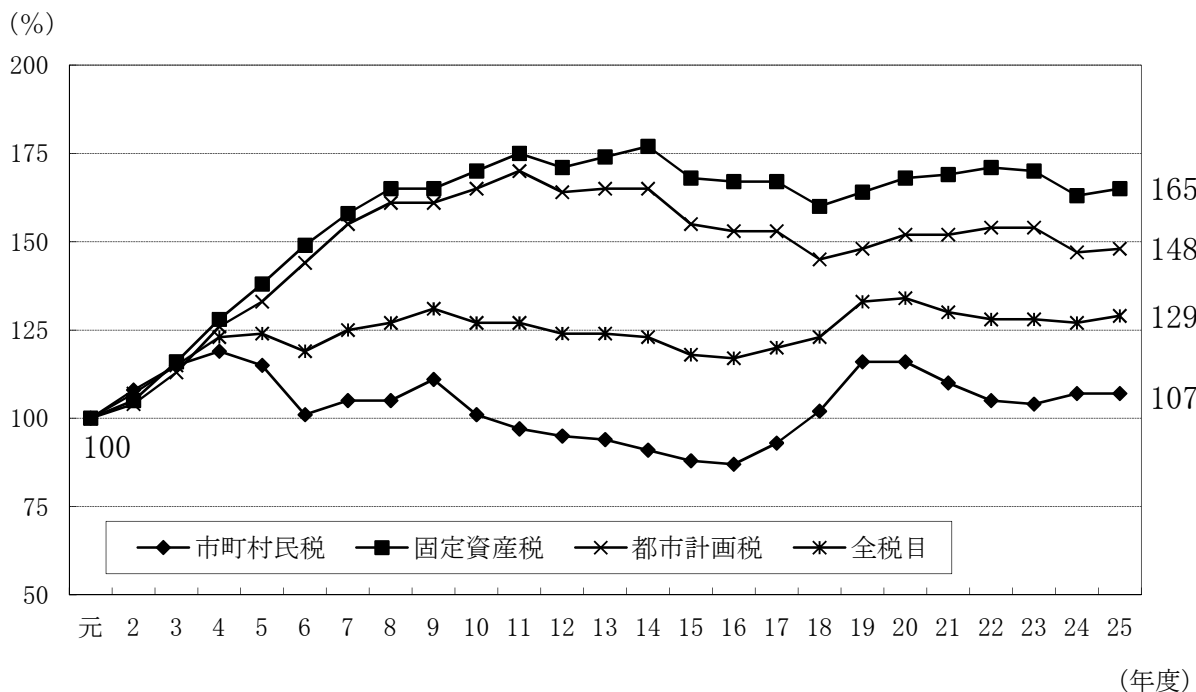

第6図 普通交付税額と臨時財政対策債発行額の推移

(億円)

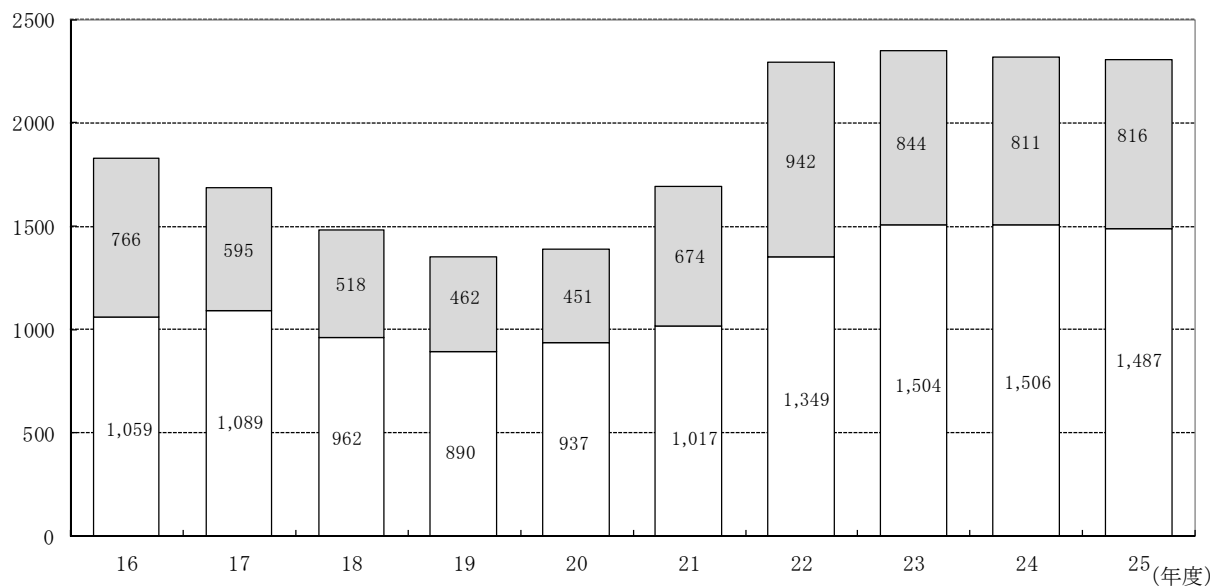

上段：臨時財政対策債発行額 下段：普通交付税額

第7図 普通交付税の不交付団体の推移

(団体数)

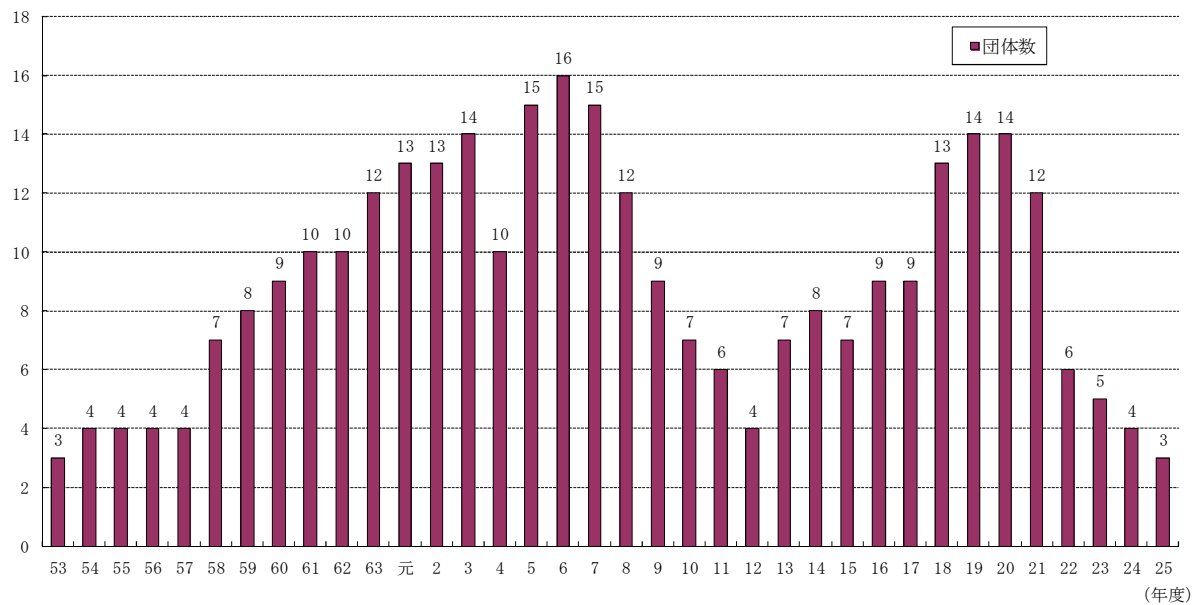

第6表 地方債の主な内訳(事業別)

(単位:百万円、%)

区 分	発行額	構成比		増減率	
		25年度	24年度	25年度	24年度
公共事業等債	15,897	8.4	7.2	14.5	23.4
公営住宅建設事業債	880	0.5	0.4	20.6	△7.1
(旧)緊急防災・減災事業債	12,238	6.5	8.4	△24.8	782.4
全国防災事業債	1,633	0.9	-	皆増	-
教育・福祉施設等整備事業債	21,389	11.4	8.6	28.2	△37.8
学校教育施設等整備事業債	14,693	7.8	6.1	24.9	△37.1
社会福祉施設整備事業債	3,029	1.6	1.3	24.0	13.2
一般廃棄物処理事業債	1,312	0.7	0.5	23.7	△60.8
一般単独事業債	33,425	17.8	26.0	△33.7	90.1
地域活性化事業債	343	0.2	0.4	△51.9	178.6
合併特例事業債	9,021	4.8	7.1	△34.1	55.9
地方道路等整備事業債	6,859	3.6	4.1	△13.0	△0.1
(新)緊急防災・減災事業債	3,009	1.6	-	皆増	-
公共用地先行取得等事業債	8	0.0	0.2	△97.7	△71.3
県貸付金	720	0.4	0.7	△48.1	0.0
臨時財政対策債	81,584	43.4	41.8	0.6	△3.9
その他	20,390	10.8	6.8	55.3	61.3
合計	188,162	100.0	100.0	△2.9	19.5

※(旧)緊急防災・減災事業債は地方債計画(緊急防災・減債事業)に基づくものであって、平成24年度以前に同意を受けたもの。なお、同事業債は平成25年度からは、補助事業が全国防災事業債に、単独事業が(新)緊急防災・減災事業債に配分されたため、区分して計上している。

第7表 繰入金の主な内訳

(単位:百万円、%)

区 分	25年度繰入額	24年度繰入額	増減額	構成比	増減率		
					25年度	24年度	23年度
繰入金	37,521	44,136	△6,615	100.0	△15.0	35.0	18.8
財政調整基金	19,801	22,151	△2,350	52.8	△10.6	102.2	△5.6
減債基金	821	1,400	△579	2.2	△41.4	0.4	9.4
その他特定目的基金	11,850	12,468	△619	31.6	△5.0	47.3	11.9

第5節 歳 出

義務的経費は、1兆4億32百万円であり、人件費が減少したものの、扶助費がこれを上回って増加したことから、前年度に対し0.1%の増と、2年ぶりの増加となった。

投資的経費は、2,536億62百万円で、前年度に対し1.1%の増と、3年連続の増加となった。

(目的別歳出の特徴)

- (1) 民生費は、障害者自立支援に係る社会福祉費や生活保護費の増などにより3.0%の増加となった。民生費の歳出全体に対する構成比は、35.3%であり、全費目中最も多い決算額となっている。
- (2) 災害復旧費は、東日本大震災の復旧の進捗により大きな減少となった。
- (3) 全体では、総務費、商工費、消防費、災害復旧費など多くの費目で減少したものの、民生費、土木費、教育費等の決算規模の大きな費目が増加した結果、0.2%の増加となった。

第8表 目的別歳出の状況

(単位：百万円、%)

区 分	決算額	構成比		増減率	
		25年度	24年度	25年度	24年度
議会費	15,526	0.8	0.8	△ 2.5	△ 10.0
総務費	246,058	12.2	12.6	△ 2.6	12.0
民生費	711,086	35.3	34.3	3.0	1.7
衛生費	200,757	10.0	10.1	△ 1.3	1.0
労働費	2,929	0.1	0.2	△ 24.6	△ 43.0
農林水産業費	22,903	1.1	1.1	△ 0.2	6.0
商工費	58,594	2.9	3.3	△ 12.6	△ 0.6
土木費	201,482	10.0	9.8	2.1	△ 0.6
消防費	88,493	4.4	4.9	△ 10.0	8.4
教育費	255,055	12.7	11.8	7.8	1.1
災害復旧費	10,211	0.5	1.0	△ 50.2	9.8
公債費	200,884	10.0	10.0	0.0	△ 1.1
諸支出金	125	0.0	0.0	253.6	△ 54.4
歳出合計	2,014,103	100.0	100.0	0.2	2.3

第8図 目的別歳出の構成比

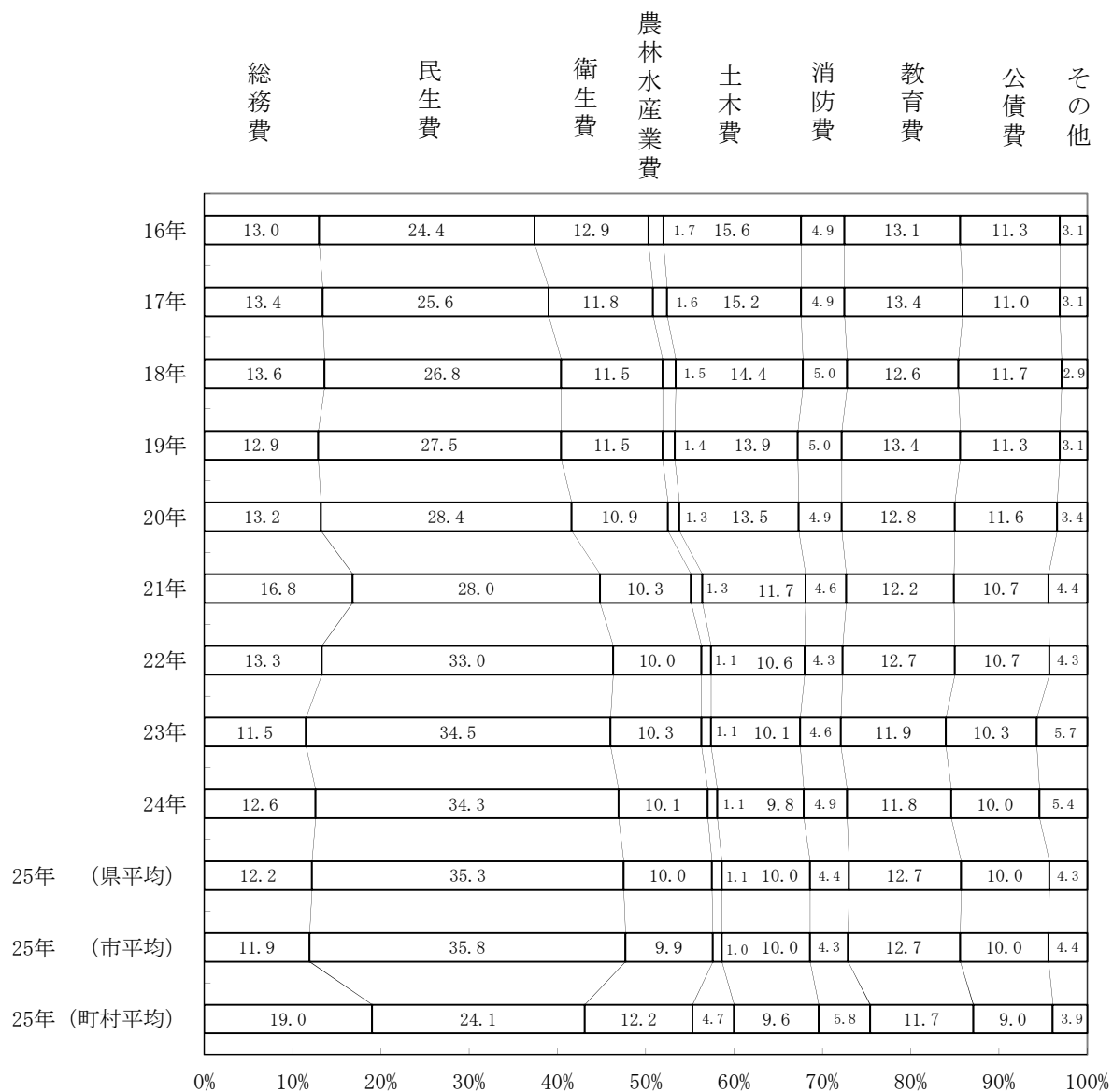

(性質別歳出の特徴)

(1) 義務的経費

義務的経費は、1兆4億32百万円であり、職員給等の減により人件費が減少したものの、引き続き扶助費が増加したことから、前年度に対し0.1%の増と、2年ぶりの増加となった。

なお、歳出全体に対する構成比は49.7%で、前年度と同水準となった。

(2) 人件費

人件費は、職員数の減少や国家公務員の給与削減に準じた給与削減措置等により職員給が減少したこと、及び退職手当の支給水準の引下げにより退職金が減少したことなどにより、全体では2.7%（10,492百万円）の減少となった。

(3) 扶助費

扶助費は、生活保護費や障害者自立支援法の改正による障害者自立支援給付費の増加などにより、全体では2.8%（11,633百万円）の増加となった。

(4) 公債費

公債費は、0.1%（103百万円）の減少となった。

(5) 経常的経費

経常的経費は、1兆6,512億29百万円であり、人件費、補助費等、経常的繰出金・貸付金などの減少により0.2%の減少となった。なお、歳出全体に対する構成比は82.0%となり、前年度を0.4ポイント下回った。

(6) 投資的経費

投資的経費は、東日本大震災に係る復旧事業が進捗したことにより災害復旧事業費が減少する一方で、小中学校の耐震改修などの防災対策等に係る普通建設事業費が増加したことにより、1.1%（2,823百万円）の増加となった。

(7) 普通建設事業費

投資的経費のうち、普通建設事業費は、2,434億62百万円であり、前年度に対し5.7%増加した。

(8) 単独事業費

普通建設事業費のうち、単独事業費は、1,314億73百万円であり、前年度に対し4.1%減少した。なお、普通建設事業費に対する単独事業費の構成比は、54.0%となり、前年度を5.5ポイント下回った。

第9表-1 主な性質別歳出の状況

(単位：百万円、%)

区 分	決算額	構成比		増減率	
		25年度	24年度	25年度	24年度
義務的経費	1,000,432	49.7	49.7	0.1	△ 0.4
人件費	376,678	18.7	19.3	△ 2.7	△ 1.9
扶助費	423,132	21.0	20.5	2.8	1.6
公債費	200,621	10.0	10.0	△ 0.1	△ 1.1
物件費	301,964	15.0	14.9	0.8	0.0
維持補修費	19,887	1.0	1.0	3.2	△ 3.2
補助費等	147,662	7.3	7.5	△ 2.6	5.9
経常的繰出金・貸付金	181,285	9.0	9.2	△ 2.1	2.4
計（経常的経費）	1,651,229	82.0	82.4	△ 0.2	0.5
投資的経費	253,662	12.6	12.5	1.1	8.2
うち普通建設事業費	243,462	12.1	11.5	5.7	8.1
補助事業費	111,989	5.6	4.6	20.1	14.9
単独事業費	131,473	6.5	6.8	△ 4.1	3.9
その他	109,213	5.4	5.2	5.3	20.4
歳出合計	2,014,103	100.0	100.0	0.2	2.3

※普通建設事業費の補助事業費には、国直轄事業負担金及び受託事業のうち補助事業費を、単独事業費には、県営事業負担金、同級他団体施行事業負担金、受託事業のうち単独事業費を含んでいる。

第9表-2 東日本大震災に係る主な性質別歳出の状況

(単位：百万円、%)

区 分	決算額	構成比		増減率	
		25年度	24年度	25年度	24年度
人件費	377	0.7	0.5	△ 6.1	△ 30.7
扶助費	140	0.3	0.2	△ 13.3	△ 85.6
物件費	4,305	8.2	7.6	△ 26.9	△ 8.0
維持補修費	66	0.1	0.1	△ 25.1	△ 86.1
補助費等	2,862	5.5	4.7	△ 20.4	△ 27.8
投資的経費	39,464	75.3	74.6	△ 31.4	148.0
積立金	3,436	6.6	10.5	△ 57.7	324.4
その他	1,766	3.4	1.7	32.6	△ 32.0
歳出合計	52,417	100.0	100.0	△ 32.0	89.1

第9図 性質別歳出の推移

(百万円)

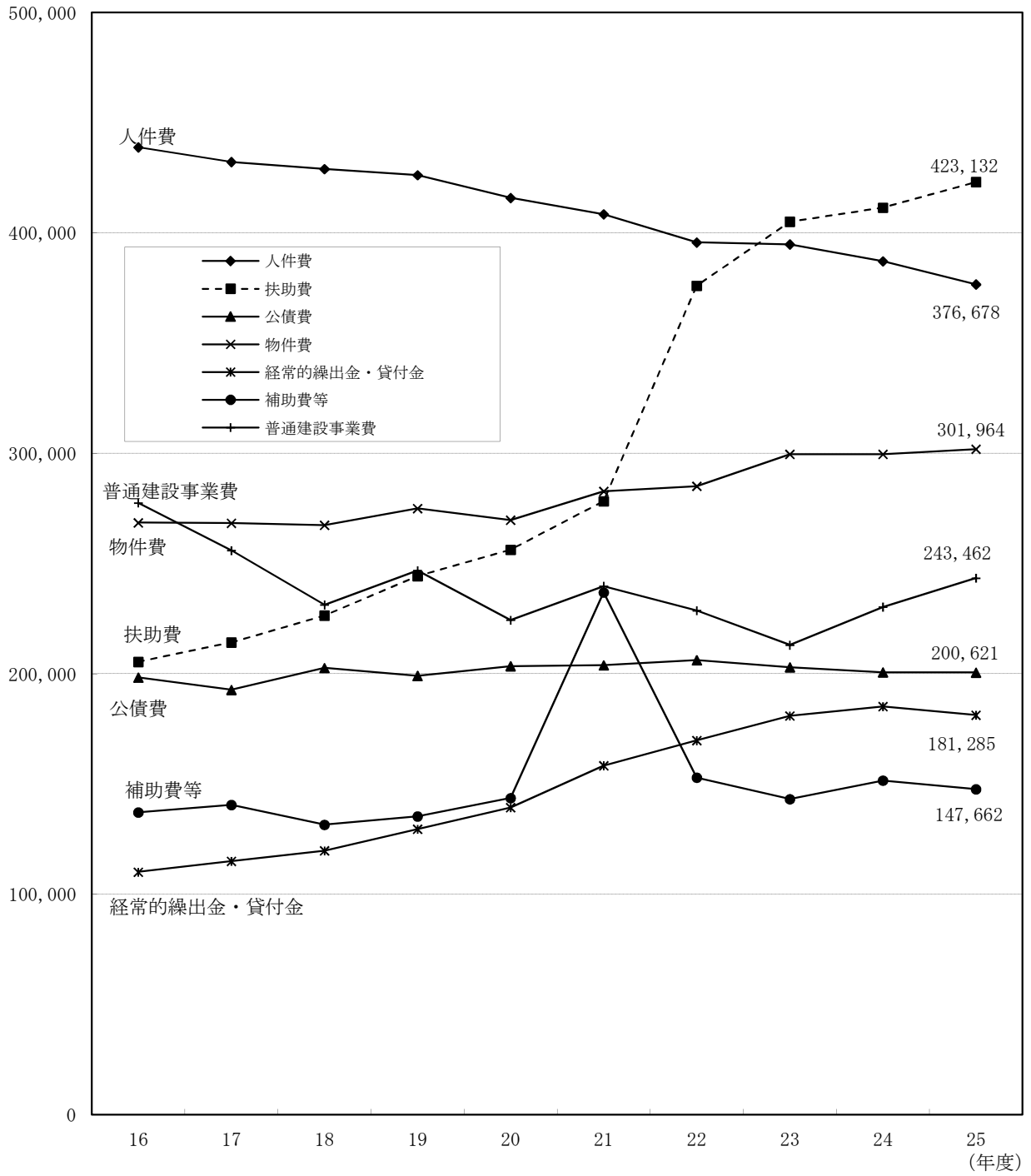

第10図 性質別歳出の構成比

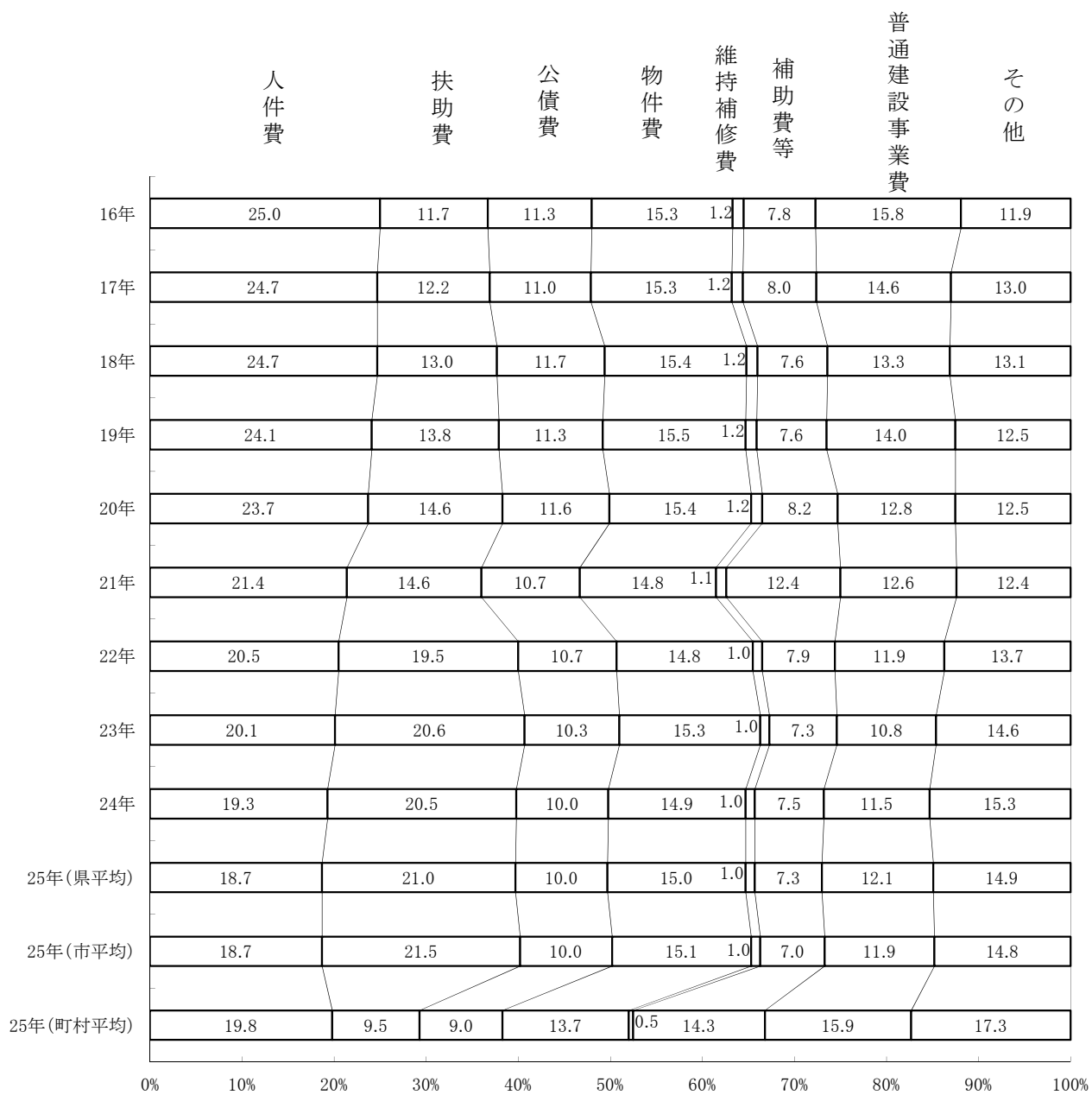

第6節 公営企業会計等への繰出の状況

普通会計から公営企業会計（法非適、法適）及び事業会計（国保事業、介護保険事業等）等への繰出は、2,204億75百万円であり、前年度（2,186億59百万円）に対し0.8%の増加となった。

また、歳出総額に占める割合は10.9%と前年度から横ばいとなっている。

- (1) 公営企業会計の事業別では、下水道事業会計に対する繰出が424億63百万円であり、繰出全体の19.3%を占めている。次いで、病院事業会計に対する繰出が176億14百万円であり、繰出全体の8.0%を占めている。
- (2) 介護保険事業会計に対する繰出は518億9百万円で繰出全体の23.5%を占め、国民健康保険事業会計に対する繰出は469億84百万円であり、繰出全体の21.3%を占め、後期高齢者医療事業会計に対する繰出は468億92百万円であり、繰出全体の21.3%を占めている。
- (3) 目的別では、事務費繰出が繰出全体の56.2%を占めている。次いで、公債費財源繰出が14.6%、赤字補てん財源繰出が6.7%、建設費繰出が4.2%、運転資金繰出が1.4%、その他の繰出が16.9%となっている。

第10表 公営企業会計等への繰出状況

(単位：百万円、%)

区分	21年度	22年度	23年度	24年度	25年度	
繰出金 繰出総額 A	207,345	208,286	215,459	218,659	220,475	
歳出総額 B	1,908,632	1,927,107	1,964,585	2,009,729	2,014,103	
歳出構成比 A/B	10.9	10.8	11.0	10.9	10.9	
増減率 (%)	△ 1.7	0.5	3.4	1.5	0.8	
繰出構成比	下水道事業	22.5	21.3	21.4	20.3	19.3
	病院事業	10.2	8.8	8.7	8.2	8.0
	国民健康保険事業	21.2	22.3	21.8	21.6	21.3
	介護保険事業	20.2	21.0	21.5	22.6	23.5

第 1 1 表 繰出の状況

(1) 事業別の繰出状況

(単位：百万円、%)

区 分	繰出額	構成比	増減率		
			25 年度	24 年度	23 年度
上水道事業	8,431	3.8	△ 1.0	△ 3.0	△ 4.1
病院事業	17,614	8.0	△ 1.3	△ 5.1	2.8
下水道事業	42,463	19.3	△ 4.2	△ 4.0	4.0
法適用企業	9,637	4.4	△ 2.6	△ 4.5	8.3
法非適用企業	32,826	14.9	△ 4.7	△ 3.8	2.8
国民健康保険事業	46,984	21.3	△ 0.3	0.5	1.0
後期高齢者医療事業	46,892	21.3	4.6	5.1	5.4
介護保険事業	51,809	23.5	4.9	6.7	5.9
その他の事業	6,282	2.8	△ 5.0	13.0	1.2
合計	220,475	100.0	0.8	1.5	3.4

(2) 目的別の繰出状況

(単位：百万円、%)

区 分	繰出額	構成比	増減率		
			25 年度	24 年度	23 年度
運転資金繰出	3,170	1.4	△ 4.9	24.2	9.0
事務費繰出	123,830	56.2	4.1	2.4	4.2
建設費繰出	9,233	4.2	△ 2.0	18.6	14.2
公債費財源繰出	32,124	14.6	△ 6.6	△ 3.0	△ 5.2
赤字補てん財源繰出	14,861	6.7	7.1	△ 11.6	4.4
その他の繰出	37,257	16.9	△ 3.6	3.2	7.2
合計	220,475	100.0	0.8	1.5	3.4

第11図 公営企業会計等への繰出の推移

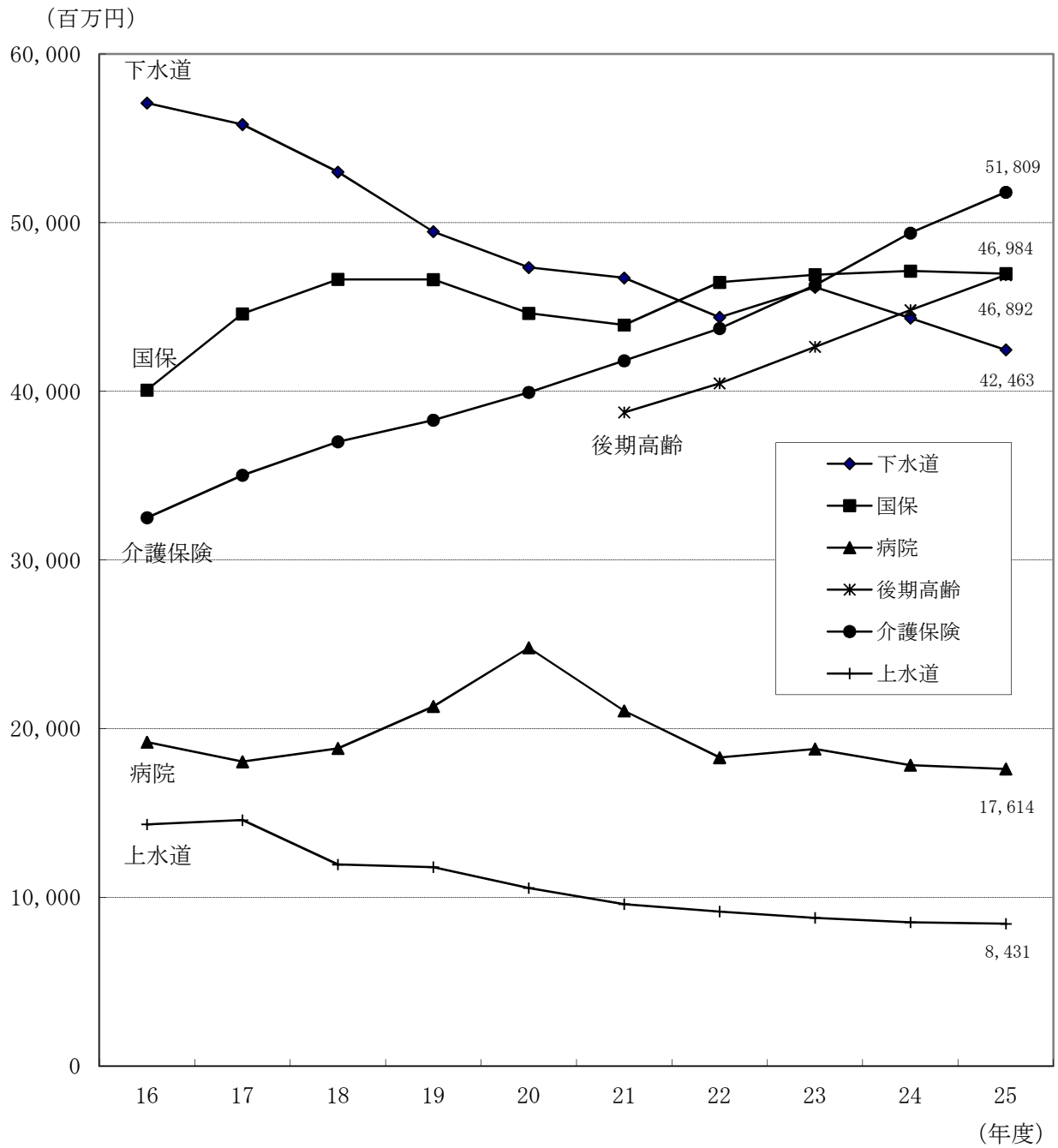

第7節 財政構造

財政の弾力性を示す経常収支比率（単純平均）は、前年度（90.2%）より 1.1 ポイント減少し、89.1%となった（過去最高（昭和 44 年度以降の地方財政状況調査データの過去最高をいう。）は、平成 19 年度の 92.1%）。

公債費負担比率（単純平均）は、前年度（12.4%）より 0.2 ポイント減少し、12.2%となった。

- （1）経常収支比率は、扶助費などの経常的経費に充当された一般財源は増加となったものの、市町村税や税交付金などの経常一般財源がこれを上回って増加したため、前年度に対し、1.1 ポイント減少し、89.1%となった。
- （2）団体ごとに見ると、95%以上 100%未満の団体は、3 団体（3 団体減）、90%以上 95%未満の団体は、20 団体（2 団体減）となっている。
- （3）各性質別歳出における経常収支比率（単純平均）をみると、物件費（15.1%）が前年度（14.6%）に対し 0.5 ポイント、繰出金（11.3%）が前年度（11.0%）に対し 0.3 ポイント、扶助費（7.9%）が前年度（7.7%）に対し 0.2 ポイント増加となっているものの、人件費（28.3%）が前年度（29.6%）に対し 1.3 ポイント減少していることなどにより全体としては減少している。
- （4）公債費負担比率が 20%以上の団体は前年度と変わらず 1 団体、15%以上 20%未満の団体は前年度と変わらず 9 団体となっており、15%以上の団体が占める割合は 18.5%となっている。

第12図 経常収支比率の推移（県平均 単純平均）

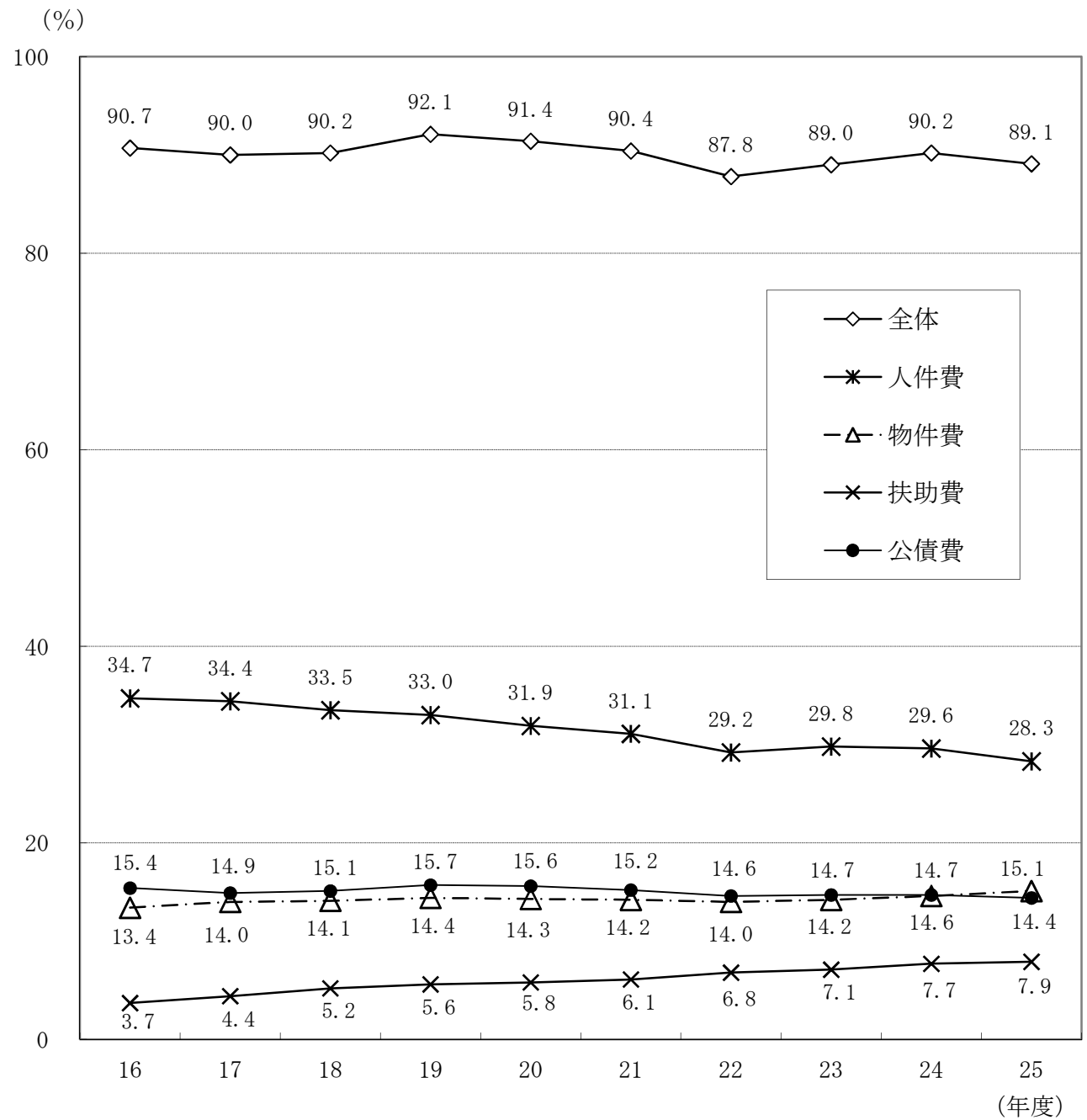

第13図 経常収支比率の推移（市平均 単純平均）

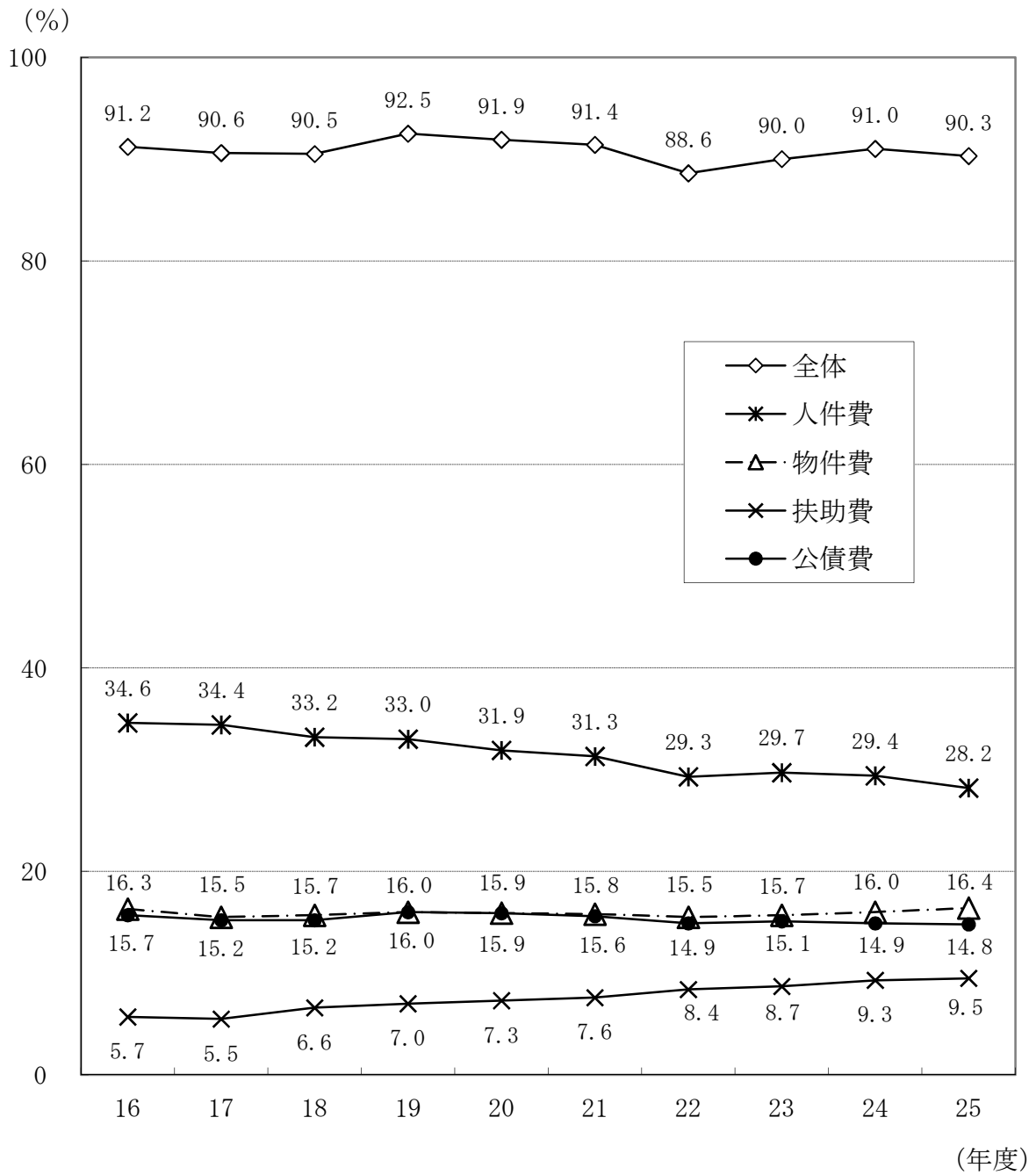

第14図 経常収支比率の推移（町村平均 単純平均）

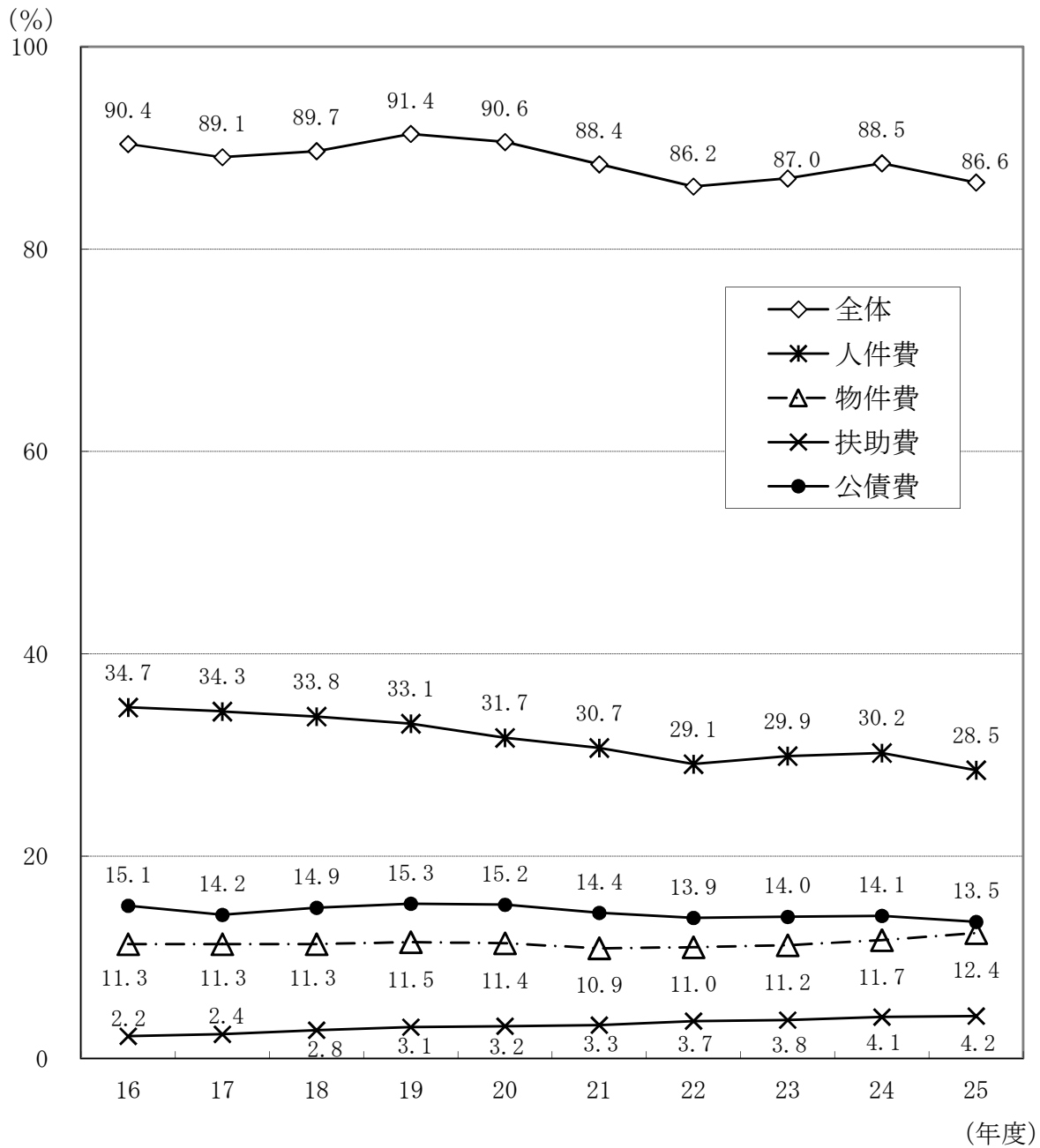

第12表 段階別経常収支比率の状況（団体数）

比率 年度	70未満	70～ 75未満	75～ 80未満	80～ 85未満	85～ 90未満	90～ 95未満	95～ 100未満	100 以上	団体数
16	0	0	1	8	30	21	17	0	77
17	0	1	3	5	16	22	9	0	56
18	0	0	3	5	15	23	10	0	56
19	0	0	1	4	11	25	15	0	56
20	0	1	0	4	12	28	10	1	56
21	0	0	0	5	23	17	9	0	54
22	0	0	2	12	21	16	3	0	54
23	0	0	0	10	18	22	4	0	54
24	0	0	0	7	19	22	6	0	54
25	0	0	1	8	22	20	3	0	54
増減	0	0	1	1	3	△ 2	△ 3	0	-

第15図 公債費負担比率の推移（単純平均）

(%)

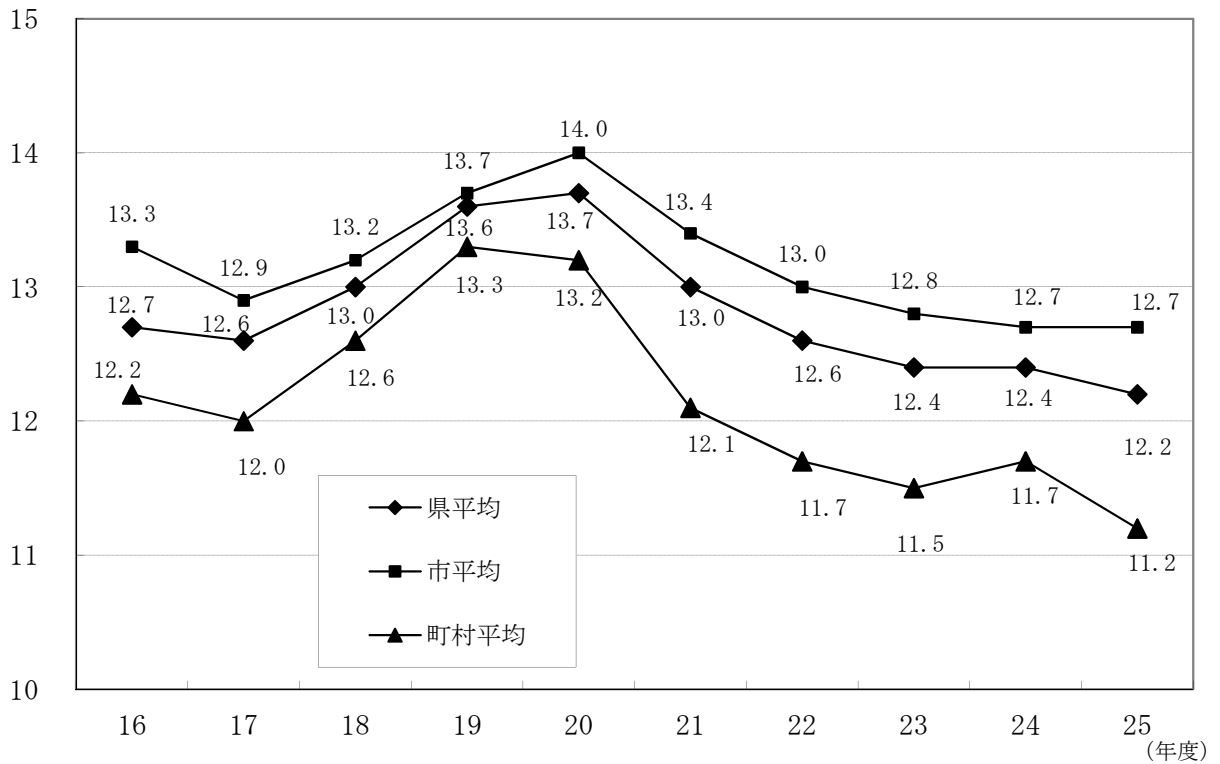

第13表 段階別公債費負担比率の分布状況（団体数）

比率 年度	5.0未満	5.0～ 10.0未満	10.0～ 15.0未満	15.0～ 20.0未満	20.0以上	団体数
16	0	16	40	21	0	77
17	0	11	29	15	1	56
18	0	12	29	12	3	56
19	0	9	31	13	3	56
20	1	8	28	15	4	56
21	1	7	31	14	1	54
22	1	5	37	10	1	54
23	1	9	33	10	1	54
24	0	10	34	9	1	54
25	0	14	30	9	1	54
増減	0	4	△4	0	0	-

第8節 将来にわたる財政負担の状況

平成25年度末における債務残高（地方債現在高と債務負担行為翌年度以降支出予定額の合計額）は、2兆4,527億96百万円となり、前年度末（2兆4,335億70百万円）から0.8%増加した。

また、平成25年度末の積立金（財政調整基金、減債基金、その他特定目的基金の合計）現在高は、3,581億95百万円となり、前年度末（3,200億57百万円）に対して11.9%の増加となった。

- (1) 債務残高の歳出総額に対する比率は121.8%となり、前年度末（121.1%）と比べ0.7ポイント増加しており、平成6年度以降20年連続で債務残高が歳出総額を上回る状況にある。
- (2) 地方債現在高は、臨時財政対策債を除く地方債現在高が2.6%減少したが、臨時財政対策債が7.8%増加したことにより、前年度末と比べ0.8%の増加となった。臨時財政対策債は、平成13年度に初めて発行されて以降、年々増加しており、地方債現在高全体に対する臨時財政対策債現在高の割合は平成25年度末には34.8%に達している。
- (3) 債務負担行為翌年度以降支出予定額は、0.7%の増加となった。
- (4) 積立金現在高は、財政調整基金が13.0%増加、減債基金が9.1%増加したことなどにより、11.9%増加し、4年連続の増加となった。

第14表 将来にわたる財政負担の状況

(単位:百万円、%)

区分	地方債現在高（NTT債除く）		債務負担行為翌年度以降支出 予定額			合計 A		歳出総額 B	A/B	
	増減率	うち 臨財債	増減率	うち その他	増減率					
16年度末	2,000,985	2.8	250,407	399,306	8.4	122,618	2,400,291	3.7	1,754,802	136.8
17年度末	2,026,668	1.3	307,990	389,192	△2.5	129,078	2,415,860	0.6	1,750,054	138.0
18年度末	2,026,057	0.0	354,791	404,871	4.0	156,928	2,430,928	0.6	1,739,630	139.7
19年度末	2,026,610	0.0	390,290	390,875	△3.5	176,951	2,417,485	△0.6	1,769,600	136.6
20年度末	1,997,048	△1.5	420,616	400,278	2.4	200,351	2,397,326	△0.8	1,755,937	136.5
21年度末	1,997,176	0.0	469,877	400,784	0.1	210,644	2,397,960	0.0	1,908,632	125.6
22年度末	2,012,395	0.8	543,396	440,309	9.9	242,280	2,452,704	2.3	1,927,107	127.3
23年度末	2,003,961	△0.4	604,584	435,458	△1.1	253,950	2,439,419	△0.5	1,964,585	124.2
24年度末	2,027,672	1.2	660,068	405,898	△6.8	244,082	2,433,570	△0.2	2,009,729	121.1
25年度末	2,043,954	0.8	711,683	408,842	0.7	256,306	2,452,796	0.8	2,014,103	121.8

※債務負担行為翌年度以降支出予定額の「その他」とは、「物件の購入等に係るもの」及び「債務保証又は損失補償に係るもの」を除いたものであり、指定管理者制度にかかる管理委託料等はここに含まれる。

第16図 債務残高の標準財政規模に対する割合（加重平均）

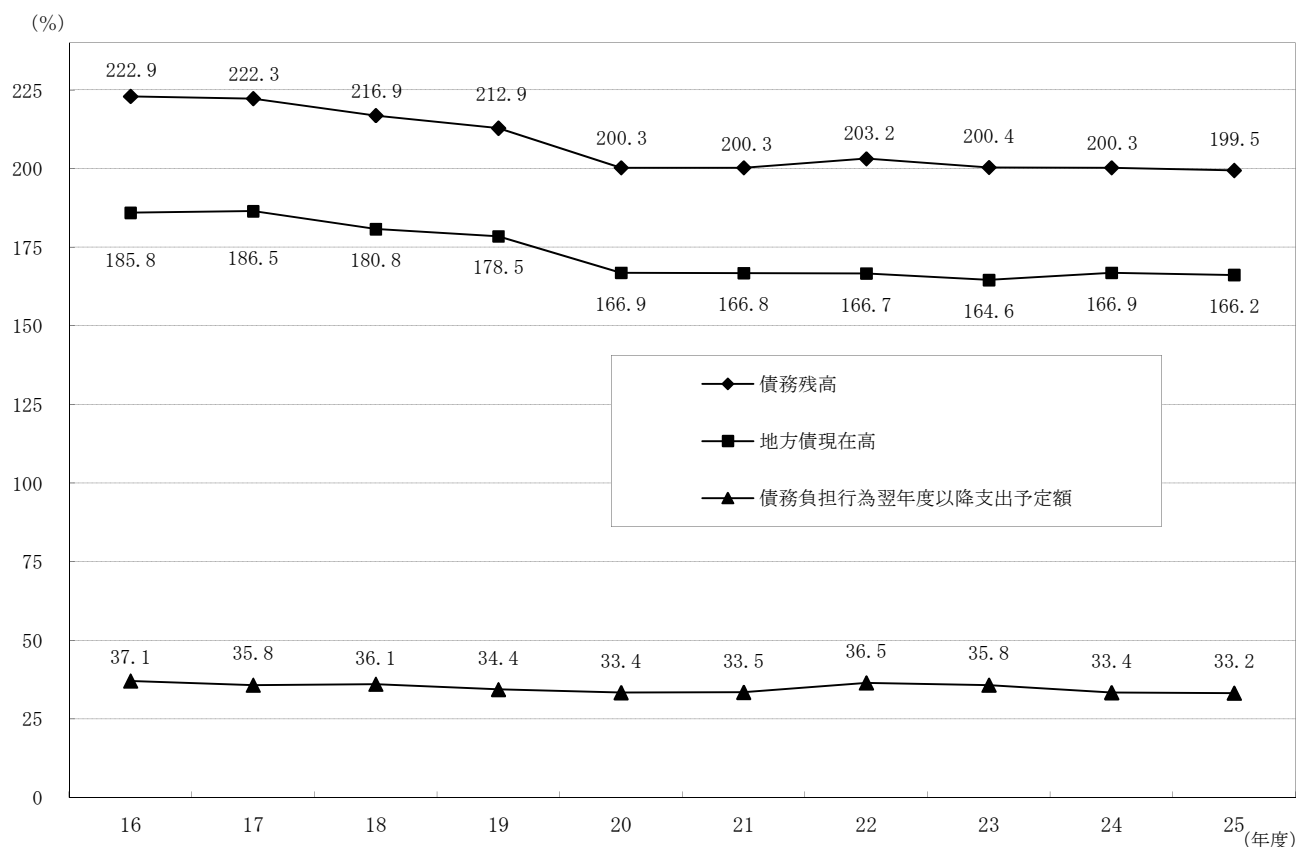

第17図 地方債現在高の目的別構成比

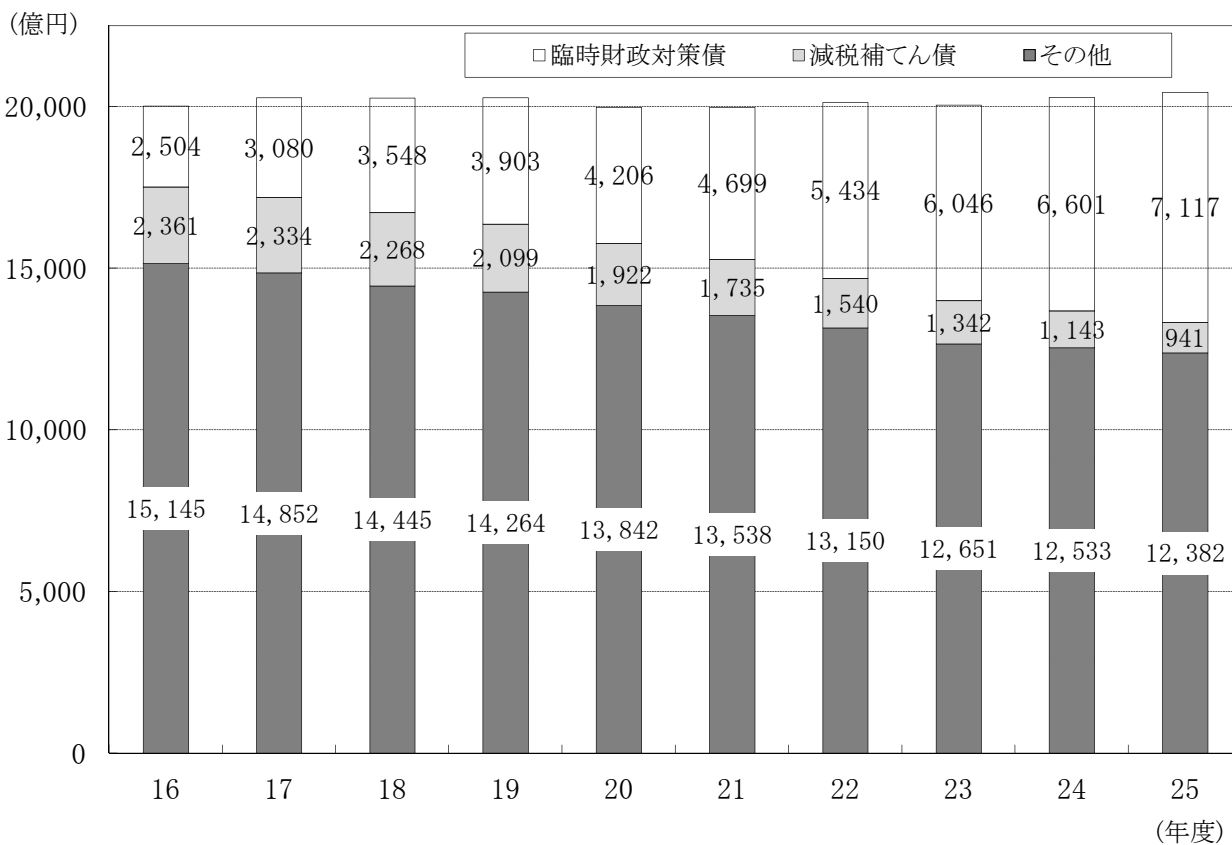

第15表 積立金現在高の状況

(単位：百万円、%)

区 分	積立金現在高		財政調整基金 現在高		減債基金現在高		その他特定目的 基金現在高	
		増減率		増減率		増減率		増減率
16年度末	228,297	△11.3	111,209	△11.6	15,232	△27.3	101,856	△8.1
17年度末	222,643	△2.5	110,911	△0.3	13,907	△8.7	97,824	△4.0
18年度末	238,163	7.0	116,964	5.5	14,218	2.2	106,980	9.4
19年度末	234,446	△1.6	113,691	△2.8	13,656	△4.0	107,100	0.1
20年度末	232,934	△0.6	113,787	0.1	12,168	△10.9	106,979	△0.1
21年度末	232,712	△0.1	112,132	△1.5	11,105	△8.7	109,474	2.3
22年度末	263,475	13.2	136,463	21.7	12,520	12.7	114,492	4.6
23年度末	289,711	10.0	158,938	16.5	12,863	2.7	117,911	3.0
24年度末	320,057	10.5	174,827	10.0	13,505	5.0	131,724	11.7
25年度末	358,195	11.9	197,484	13.0	14,731	9.1	145,980	10.8

第18図 積立金現在高の標準財政規模に対する割合（加重平均）

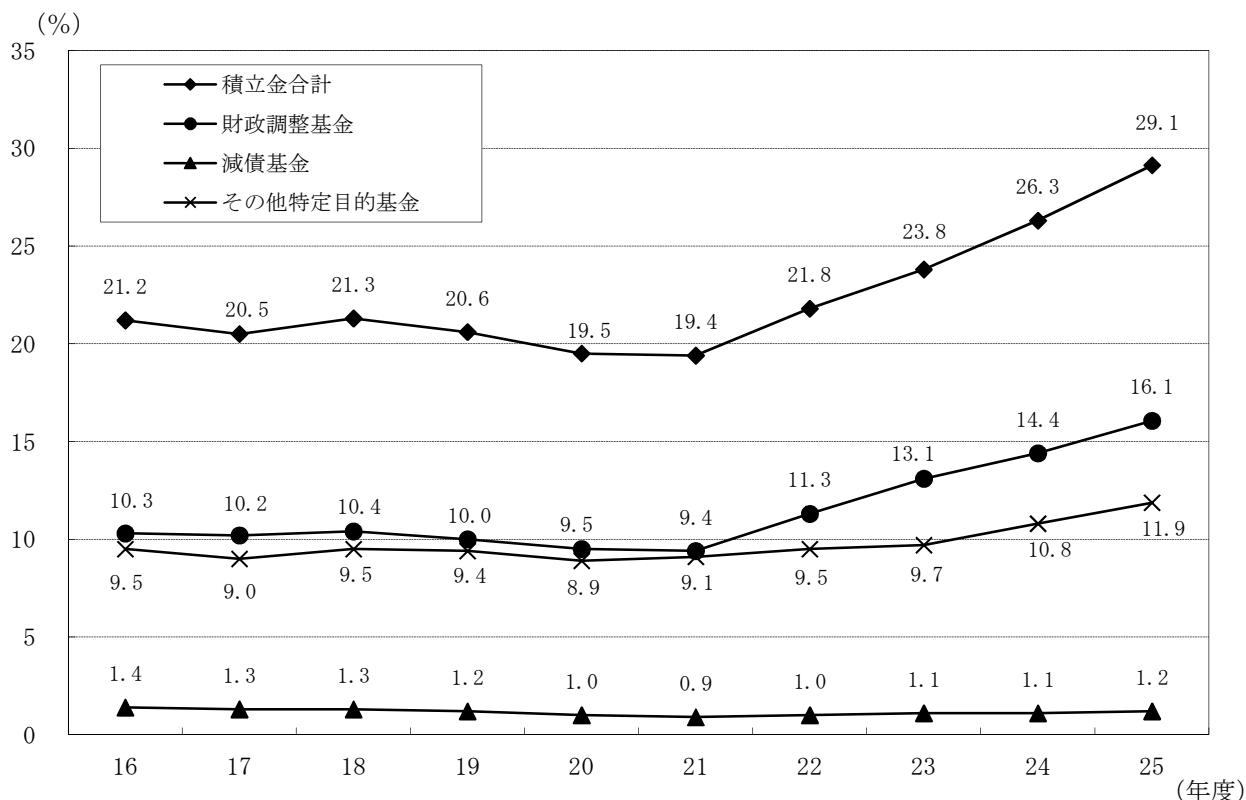

第9節 一部事務組合決算の状況

普通会計に属する一部事務組合数は前年度と同じ30団体であった。

歳入総額は828億84百万円であり、前年度に対し9.9%の減少、歳出総額は798億50百万円で、前年度に対し10.4%の減少となっている。

また、実質収支は全団体黒字を保っており、財政収支の均衡は保たれている。

- (1) 歳入の内訳では、分担金・負担金は681億74百万円（構成比82.3%）となり、前年度に対し4.3%の減少、地方債は12億25百万円（同1.5%）となり、前年度に対し64.9%の減少となった。
- (2) 目的別歳出の内訳では、衛生費は193億29百万円（同24.2%）となり、前年度に対し10.5%の増加となった一方で、総務費は326億33百万円（同40.9%）となり、前年度に対し13.6%の減少、消防費は192億86百万円（同24.2%）となり、前年度に対し17.0%の減少となった。
- (3) 性質別歳出の内訳では、普通建設事業費は59億69百万円（同7.5%）となり、前年度に対し19.1%の増加、維持補修費は24億53百万円（同3.1%）となり、前年度に対し35.3%の増加となった一方で、人件費は493億88百万円（同61.9%）となり、前年度に対し4.2%の減少、物件費は131億38百万円（同16.5%）となり、前年度に対し12.2%の減少、補助費等は22億52百万円（同2.8%）となり、前年度に対し47.6%の減少となった。

第16表 収支

（単位：百万円）

区分	歳入決算額	歳出決算額	歳入歳出 差引額	翌年度に繰り 越すべき財源	実質収支	単年度収支	実質単年度 収支
25年度	82,884	79,850	3,035	143	2,892	210	△133
24年度	91,973	89,070	2,903	222	2,681	△2,893	△3,168

第17表 歳入

（単位：百万円、%）

区分	平成25年度				平成24年度			
	決算額	構成比	増減額	増減率	決算額	構成比	増減額	増減率
分担金及び負担金	68,174	82.3	△3,083	△4.3	71,257	77.5	△2,333	△3.2
国庫支出金	575	0.7	△1,988	△77.6	2,564	2.8	△119	△4.4
都道府県支出金	223	0.3	△29	△11.5	252	0.3	△146	△36.6
繰入金	2,973	3.6	1,479	99.0	1,494	1.6	218	17.1
地方債	1,225	1.5	△2,267	△64.9	3,492	3.8	△1,107	△24.1
その他	9,713	11.7	△3,201	△24.8	12,914	14.0	754	6.2
歳入合計	82,884	100.0	△9,089	△9.9	91,973	100.0	△2,732	△2.9

第18表 目的別歳出

(単位:百万円、%)

区 分	平成 25 年度				平成 24 年度			
	決算額	構成比	増減額	増減率	決算額	構成比	増減額	増減率
総務費	32,633	40.9	△5,128	△13.6	37,761	42.4	3,538	10.3
民生費	2,763	3.5	△2,198	△44.3	4,962	5.6	△156	△3.0
衛生費	19,329	24.2	1,843	10.5	17,487	19.6	△940	△5.1
労働費	0	0.0	0	0.0	0	0.0	0	0.0
農林水産業費	0	0.0	0	0.0	0	0.0	0	0.0
商工費	0	0.0	0	0.0	0	0.0	0	0.0
土木費	0	0.0	0	0.0	0	0.0	0	0.0
消防費	19,286	24.2	△3,952	△17.0	23,238	26.1	△1,030	△4.2
教育費	137	0.2	12	9.6	125	0.1	△1	△0.7
災害復旧費	249	0.3	229	1,185.5	19	0.0	19	皆増
公債費	5,419	6.8	△26	△0.5	5,444	6.1	△1,118	△17.0
その他	33	0.0	△1	△2.2	33	0.0	△62	△65.0
歳出合計	79,850	100.0	△9,220	△10.4	89,070	100.0	250	0.3

第19表 性質別歳出

(単位:百万円、%)

区 分	25 年度				24 年度			
	決算額	構成比	増減額	増減率	決算額	構成比	増減額	増減率
義務的経費	55,048	68.9	△2,176	△3.8	57,224	64.2	△1,249	△2.1
人件費	49,388	61.9	△2,151	△4.2	51,539	57.9	△28	△0.1
扶助費	241	0.3	1	0.5	240	0.3	△102	△29.9
公債費	5,419	6.8	△26	△0.5	5,444	6.1	△1,118	△17.0
投資的経費	6,218	7.8	1,185	23.5	5,033	5.7	△724	△12.6
うち普通建設事業費	5,969	7.5	955	19.1	5,014	5.6	△680	△11.9
補助事業費	1,283	1.6	569	79.8	714	0.8	△273	△27.6
単独事業費	4,686	5.9	386	9.0	4,300	4.8	△408	△8.7
その他の経費	18,584	23.3	△8,229	△30.7	26,813	30.1	2,223	9.0
物件費	13,138	16.5	△1,822	△12.2	14,960	16.8	234	1.6
補助費等	2,252	2.8	△2,043	△47.6	4,295	4.8	862	25.1
積立金	655	0.8	△2,663	△80.3	3,319	3.7	2,011	153.8
繰出金	42	0.1	△2,258	△98.2	2,300	2.6	△326	△12.4
その他	2,496	3.1	557	28.7	1,939	2.2	△558	△22.4
歳出合計	79,850	100.0	△9,220	△10.4	89,070	100.0	250	0.3

第 2 章 平成 25 年度決算に基づく健全化判断比率

第1節 平成25年度決算に基づく健全化判断比率（4指標）

平成25年度決算に基づく健全化判断比率（4指標）は、すべての市町村でいずれの指標においても早期健全化基準を下回った。

（1）実質赤字比率

いずれの市町村も赤字が発生しなかったため、比率に該当のある市町村はなかった。

（2）連結実質赤字比率

1団体において、国民健康保険事業特別会計の実質赤字額が、同会計以外の実質黒字額及び企業会計の資金剰余額の合計を上回ったため、比率に該当したが、早期健全化基準を大きく下回っている。他に比率に該当のある市町村はなかった。

（3）実質公債費比率

早期健全化基準の25%を上回る市町村はなかった。

また、実質公債費比率（単純平均）は、前年度（8.7%）より0.9ポイント低下し、7.8%となった。

なお、地方債の発行に許可を要する18.0%以上の団体は、前年度と同数の2団体であった。

第19図 実質公債費比率の推移（単純平均）

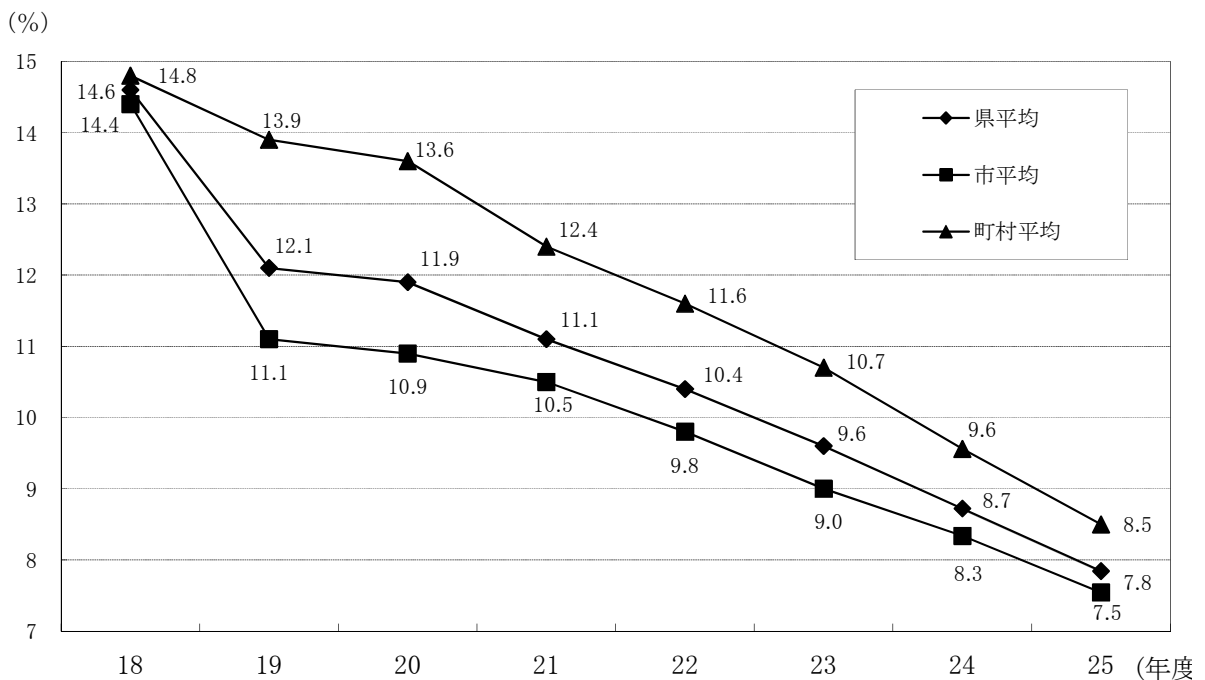

第20表 段階別実質公債費比率の分布状況（団体数）

比率 年度	8.0未満	8.0～ 10.0未満	10.0～ 12.0未満	12.0～ 14.0未満	14.0～ 16.0未満	16.0～ 18.0未満	18.0～ 20.0未満	20.0～ 25.0未満	25.0以上	団体数
	18	1	6	7	14	10	7	4	7	
19	8	8	12	10	7	5	4	2	0	56
20	9	11	8	12	7	3	3	3	0	56
21	14	7	10	11	6	4	0	2	0	54
22	17	4	18	6	5	2	0	2	0	54
23	18	11	14	3	5	1	0	2	0	54
24	19	19	6	6	1	1	1	1	0	54
25	28	12	7	3	2	0	2	0	0	54
増減	9	△7	1	△3	1	△1	1	△1	0	-

（4）将来負担比率

早期健全化基準の350%（政令市は400%）を上回る市町村はなかった。

54団体中53団体が200%未満の団体であり、46団体が100%未満となるなど、早期健全化基準を大きく下回っている団体が多い。

将来負担比率（単純平均）は、前年度（55.1%）より5.5ポイント低下し、49.6%となった。

第20図 将来負担比率の推移（単純平均）

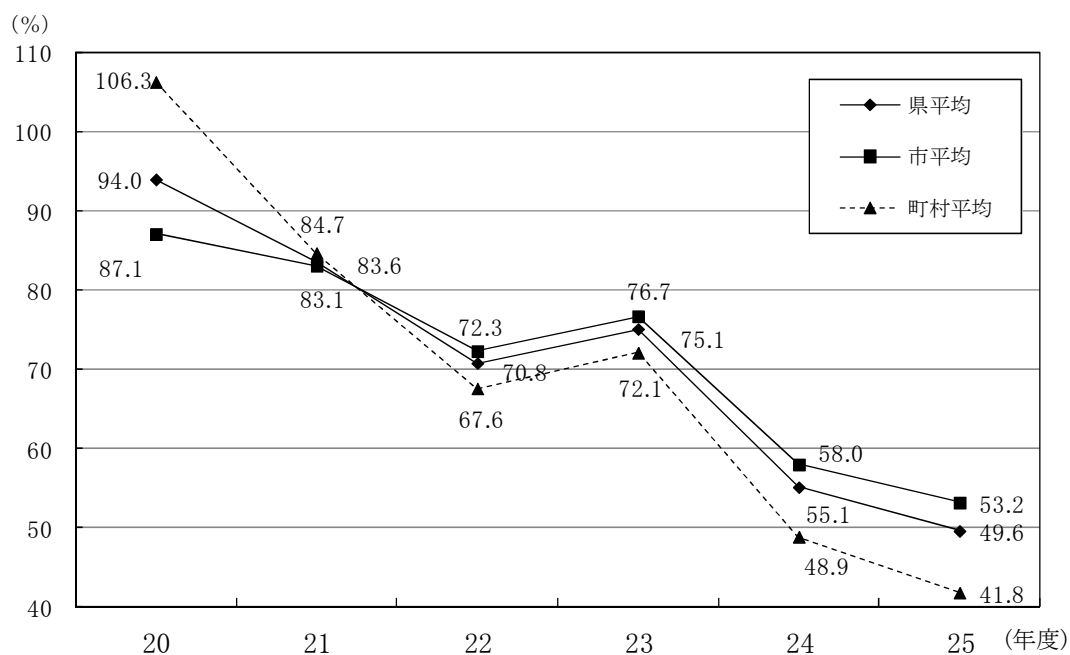

第21表 段階別将来負担比率の分布状況（団体数）

比率 年度	該当なし	50未満	50～ 100未満	100～ 150未満	150～ 200未満	200～ 250未満	250～ 300未満	300～ 350未満	350以上	団体数
	20	4	13	13	17	5	3	0	1	
21	4	13	17	14	4	1	0	1	0	54
22	6	15	19	9	3	1	1	0	0	54
23	9	13	22	7	2	0	1	0	0	54
24	11	15	20	4	3	0	1	0	0	54
25	13	18	15	6	1	1	0	0	0	54
増減	2	3	△ 5	2	△ 2	1	△ 1	0	0	-

(参考)

市町村財政の背景

決算の背景

ア 平成 25 年度の経済見通しと国の予算

(ア) 経済見通しと経済財政運営の基本的態度

「平成 25 年度の経済見通しと経済財政運営の基本的態度」は、平成 25 年 2 月 28 日に閣議決定された。その主な内容は、以下のとおりである。

a 平成 24 年度の経済動向

平成 24 年度の我が国経済は、東日本大震災からの復興需要や政策効果の発現等により、夏場にかけて回復に向けた動きが見られた。

しかしその後、世界経済の減速等を背景として輸出や生産が減少するなど、景気は弱い動きとなり、底割れが懸念される状況となった。

こうした状況に対し、政府は、平成 25 年 1 月に「日本経済再生に向けた緊急経済対策」(以下「緊急経済対策」という。)を策定した。本対策による政策効果に加え、世界経済の緩やかな持ち直しが期待されることから、我が国経済は緩やかに回復していくと見込まれる。

物価の動向を見ると、緩やかなデフレ状況が続いている。消費者物価は 4 年連続の下落となる。

平成 24 年度の国内総生産の実質成長率は、復興需要による景気の下支え等があったものの、夏以降の世界経済の減速等により外需が減少したことから、1.0%程度と見込まれる。また、名目成長率は 0.3%程度と見込まれる。

b 平成 25 年度の経済見通し

平成 25 年度の我が国経済は、世界経済の緩やかな回復が期待される中で、「平成 25 年度の経済財政運営の基本的態度」に示された施策の推進等により、着実な需要の発現と雇用創出が見込まれ、国内需要主導で回復が進む。

物価については、消費者物価上昇率は 0.5%程度になると見込まれる。GDP デフレーターはプラスになると見込まれる。完全失業率は、雇用者数が増加することから低下することが見込まれる。

こうした結果、平成 25 年度の国内総生産の実質成長率は 2.5%程度(名目成長率は 2.7%程度)になると見込まれる。

なお、先行きのリスクとしては、欧州の政府債務問題等、海外経済を巡る不確実性、為替市場の動向、電力供給の制約等があることに留意する必要がある。

c 平成 25 年度の経済財政運営の基本的態度

日本経済再生に向けて、大胆な金融政策、機動的な財政政策、民間投資を喚起する成長戦略の「三本の矢」により、長引く円高・デフレ不況から脱却し、雇用や所得の拡大を目指す。

このための取組の第一弾として取りまとめた緊急経済対策を速やかに実施し、景気の底割れを回避し、持続的成長を生み出す成長戦略につなげる。

機動的・弾力的な経済財政運営を行い、景気の底割れを回避する。このため、いわゆる「15 ヶ月予算」の考え方で、緊急経済対策を実行するための平成 24 年度補正予算と平成 25 年度予算を合わせ、景気の下支えを行いつつ、切れ目のない経済対策を実行する。

平成 25 年度予算については、財政状況の悪化を防ぐため、歳出の無駄を最大限縮減しつつ、中身を大胆に重点化する。その際、東日本大震災からの復興の加速はもとより、持続的成長に貢献する分野や日本を支える将来性のある分野に重点を置く。

2015 年度までに国・地方のプライマリーバランスの赤字の対 GDP 比を 2010 年度の水準から半減し、2020 年度までに国・地方のプライマリーバランスを黒字化すると財政健

全化目標を実現する必要がある。このため、平成 25 年度予算についても、財政健全化目標を踏まえたものとするとともに、国債に対する信認を確保するため、公債発行額をできる限り抑制し、中長期的に持続可能な財政構造を目指す。

(イ) 国の予算

政府は、平成 25 年 1 月 24 日に「平成 25 年度予算編成の基本方針」を閣議決定した。その概要は以下のとおりである。

a 基本的な考え方

平成 25 年度予算は、緊急経済対策に基づく大型補正予算と一体的なものとして、いわゆる「15 ヶ月予算」として編成する。これにより、切れ目のない経済対策を実行し、景気の底割れの回避とデフレからの早期脱却及び成長力の強化を図る。

編成に当たっては、歳出の無駄を最大限縮減しつつ、東日本大震災からの復興の加速はもとより、持続的成長に貢献する分野や日本を支える将来性のある分野に重点を置く。

2015 年度までに国・地方のプライマリーバランスの赤字の対 GDP 比を 2010 年度の水準から半減し、2020 年度までに国・地方のプライマリーバランスを黒字化するとともに、財政健全化目標を踏まえたものとするとともに、国債に対する信認を確保するため、公債発行額をできる限り抑制し、中長期的に持続可能な財政構造を目指す。

b 予算の重点化

平成 25 年度予算においては、「復興・防災対策」、「成長による富の創出」、「暮らしの安心・地域活性化」の 3 分野に重点化するとの方針に基づいて、日本経済再生の実現に向けた取組に重点的な配分を行う。また、過年度の予算に計上された項目であっても聖域化することなく、必要性等につき、内容を十分に精査する。

①復興・防災対策

被災地の復興の加速を最優先として、きめ細やかな復興施策を実施するとともに、原子力災害等からの迅速な再生を推進する。このため、復興施策に必要な事業の規模と財源を見直す。併せて全国防災事業の負担の在り方も見直しを行う。

防災対策については、老朽化対策など社会の重要インフラ防御、学校耐震化、災害等への対応体制の強化などについて、ハード、ソフトの両面につき抜本的に強化し国民の不安を払拭する。

②成長による富の創出

「成長による富の創出」を実現していくため、規制改革や金融・税制面の措置等により民間投資の喚起を図るための施策や中小企業・小規模事業者のものづくりや資金繰り等に対する支援、科学技術の振興、「攻めの農林水産業」の展開、若者や女性の就労促進を含む雇用対策等により成長力の強化や雇用の安定に取り組む。

③暮らしの安心・地域活性化

安全・安心な生活空間と環境を整備するとともに、国民の暮らしと命を守るための能力を強化し安心を確保する。さらに台風等の災害からの復旧等を行う。

地域がそれぞれの地域活性化策を推進することにより、地方の経済の活力を取り戻すことを目指す。また、消費者のための施策を推進する。

④歳出分野における主な留意事項等

(歳出分野における主な留意事項)

予算の大胆な重点化を進める。特に、社会保障については、持続可能な社会保障制度を構築するため安定財源を確保するとともに、重点化に取り組む。また、公共投資については、投資効果の発現や民間投資の誘発等の観点から真に必要な事業を積み上げることとし、国際競争力の強化や地域経済の活性化につながる予算を重点化する。

地方財政については、国の取組と歩調を合わせて、給与関係経費などを始めとする地方財政計画の歳出を見直し、抑制を図るとともに、安定的な財政運営に必要な地方税、地方交付税等の一般財源の総額を確保する。

(行財政改革)

限られた人的・物的資源を有効に活用し、行政機能や政策効果を最大限向上させる行財政改革に取り組む。国家公務員の定員については、現下の重要課題に適切に対応しつつ、厳しく業務の見直しや効率化に取り組み、可能な限り純減を図る。

地方公務員の給与については、平成 24 年度から実施されている国家公務員給与の平均▲7.8%の削減措置に準じて必要な措置を講ずるよう地方公共団体に要請するとともに、それを反映して、平成 25 年度予算における地方交付税や義務教育費国庫負担金等を算定する。また、地域経済の活性化の観点や各地方公共団体の行政改革の取組を踏まえるものとする。

平成 25 年度予算は、以上のような方針により編成され、平成 25 年 5 月 15 日に政府案どおりに成立した。

これによると、平成 25 年度の一般会計予算の規模は 92 兆 6,115 億円で、前年度当初予算と比べると 2 兆 2,776 億円増加（2.5%増）となっており、基礎的財政収支対象経費は 70 兆 3,700 億円で、前年度当初予算と比べると 1 兆 9,803 億円増加（2.9%増）となった。なお、公債の発行予定額は 42 兆 8,510 億円で、前年度当初発行予定額と比べると 1 兆 3,930 億円減少（3.1%減）となっており、公債依存度は 46.3%（前年度比 1.3 ポイント減）（基礎年金国庫負担 2 分の 1 ベース）となった。

また、東日本大震災復興特別会計予算の規模は 4 兆 3,840 億円となった。歳入については、復興特別税 1 兆 2,240 億円、一般会計からの繰入 1 兆 2,462 億円、復興債 1 兆 9,026 億円等となっている。歳出については、主な東日本大震災復興経費として復興関係公共事業等 8,793 億円、原子力災害からの復興 7,094 億円、地方交付税交付金 6,053 億円、東日本大震災復興交付金 5,918 億円が計上されたほか、復興加速化・福島再生予備費 6,000 億円となっている。

なお、財政投融资計画の規模は 18 兆 3,896 億円で、前年度計画額と比べると 7,414 億円増加（4.2%増）となった。

イ 地方財政計画

平成 25 年度においては、通常収支分について、極めて厳しい地方財政の現状及び現下の経済情勢等を踏まえ、歳出面においては、経費全般について徹底した節減合理化に努める一方、社会保障関係費の増加を適切に反映した計上を行うとともに、給与関係経費について国家公務員の給与減額支給措置と同様の削減を行うことと併せて、防災・減災事業や地域の活性化等の緊急課題に対応するために必要な経費を計上したほか、歳入面においては、地方の安定的な財政運営に必要となる地方の一般財源総額について、平成 24 年度地方財政計画と同水準を確保することを基本として、引き続き生ずることとなった大幅な財源不足について、地方財政の運営上支障が生じないよう適切な補填措置を講じることとした。

また、東日本大震災分については、復旧・復興事業及び全国防災事業について、通常収支とはそれぞれ別枠で整理し、所要の事業費及び財源を確保することとした。

以上を踏まえ、次の方針に基づき平成 25 年度地方団体の歳入歳出総額の見込額を策定した。

(ア) 通常収支分

- a 地方税制については、平成 25 年度税制改正では、日本経済再生に向けた緊急経済対策関連の税制措置や金融所得課税の一体化等の措置を講じるとともに、個人住民税における住宅ローン控除の延長・拡充、東日本大震災からの復興を支援するための税制上の措置等を講じる。
- b 地方財源不足見込額については、地方財政の運営に支障が生じることのないよう、次の措置を講じる。
 - (a) 財源不足のうち建設地方債（財源対策債）の増発、別枠加算、地方公共団体金融機構の公庫債権金利変動準備金の活用等により対処することとした残余については、平成 23 年度に講じた平成 25 年度までの制度改正に基づき、国と地方が折半して補填することとし、国負担分については、国の一般会計からの加算により、地方負担分については、地方財政法第 5 条の特例となる地方債（臨時財政対策債）により補填措置を講じる。臨時財政対策債の元利償還金相当額については、その全額を後年度地方交付税の基準財政需要額に算入する。

- (b) これに基づき、平成 25 年度の財源不足見込額 13 兆 2,808 億円については、次により補填する。
- ① 地方交付税については、国の一般会計加算により 5 兆 4,176 億円（うち地方交付税法附則第 4 条の 2 第 2 項の加算額 2,150 億円、同条第 3 項の加算額 5,581 億円、平成 22 年 12 月 22 日付け総務・財務両大臣覚書第 3 項(2)に定める平成 25 年度における「乖離是正分加算額」500 億円、地方の財源不足の状況を踏まえた別枠の加算額 9,900 億円及び臨時財政対策特例加算額 3 兆 6,045 億円）増額する。
また、交付税特別会計剰余金 2,000 億円を活用するとともに、地方公共団体金融機構法附則第 14 条の規定により財政投融资特別会計に帰属させる地方公共団体金融機構の公庫債権金利変動準備金 6,500 億円を財政投融资特別会計から交付税特別会計に繰り入れる。
 - ② 地方財政法第 5 条の特例となる地方債（臨時財政対策債）を 6 兆 2,132 億円発行する。
 - ③ 建設地方債(財源対策債)を 8,000 億円増発する。
- (c) 上記の結果、平成 25 年度の地方交付税については、17 兆 624 億円（前年度比 3,921 億円、2.2%減）を確保する。
- (d) 交付税特別会計の借入金については、特別会計に関する法律附則第 4 条第 1 項に基づき、1,000 億円の償還を実施する。
- (e) なお、平成 4 年度までの国庫補助負担率の引下げ措置（投資的経費）に伴い一般会計から交付税特別会計に繰入れを予定していた額等 172 億円については、法律の定めるところにより平成 31 年度以降の地方交付税の総額に加算する。
- c 地方債については、極めて厳しい地方財政の状況の下で、地方財源の不足に対処するための措置を講じ、また、地方団体が防災・減災対策の強化や地域の活性化への取組を着実に推進できるよう、所要の地方債資金を確保する。
この結果、地方債計画（通常収支分）の規模は、13 兆 3,708 億円（普通会計分 11 兆 1,517 億円、公営企業会計等分 2 兆 2,191 億円）とする。
- d 地域経済の基盤強化や雇用創出を図りつつ、個性と活力ある地域社会の構築、住民に身近な社会資本の整備、災害に強い安心安全なまちづくり、総合的な地域福祉施策の充実、農山漁村地域の活性化等を図ることとし、財源の重点的配分を行う。
- (a) 「公務員の給与改定に関する取扱いについて」（平成 25 年 1 月 24 日閣議決定）において、「平成 25 年度における地方公務員の給与については、国家公務員の給与の改定及び臨時特例に関する法律（平成 24 年法律第 2 号）に基づく国家公務員の給与減額支給措置を踏まえ、各地方公共団体において速やかに国に準じて必要な措置を講ずるよう要請する」こととされたことを踏まえ、平成 25 年 7 月から国家公務員と同様の給与削減を実施することを前提とした給与関係経費の削減を行う。
これに併せて、防災・減災事業や地域の活性化等の緊急の課題に対処する観点から、給与削減額に見合った事業費を計上することとし、通常収支分において特別枠「給与の臨時特例対応分」を創設し、緊急防災・減災事業費（4,550 億円）及び地域の元気づくり事業費（3,000 億円）を合算した 7,550 億円を計上するとともに、東日本大震災分（全国防災事業）の投資的経費（直轄・補助）の地方負担分として 973 億円を計上する。
- (b) 投資的経費に係る地方単独事業費については、国の公共投資関係費や平成 24 年度までの緊急防災・減災事業の地方負担分の取扱いを勘案しつつ、前年度に比し 3.1%減額することとする一方で、引き続き、地域の自立や活性化につながる基盤整備を重点的・効率的に推進する。
- (c) 一般行政経費に係る地方単独事業費については、地方団体における行政改革の状況等を踏まえ行政経費の縮減を行う一方、社会保障関係費の増加を適切に反映した計上を行うことにより、財源の重点的配分を図るとともに、地域において必要な行政課題に対して適切に対処する。

- (d) 消防力の充実、防災・減災対策等の推進及び治安維持対策等住民生活の安心安全を確保するための施策を推進する。
- (e) 過疎地域の自立促進のための施策等に対し所要の財政措置を講じる。
- e 地方公営企業の経営基盤の強化、上・下水道、交通、病院等住民生活に密接に関連した社会資本の整備の推進、公立病院における医療の提供体制の整備をはじめとする社会経済情勢の変化に対応した事業の展開等を図るため、経費負担区分等に基づき、一般会計から公営企業会計に対し所要の繰出しを行うこととする。
- f 地方行財政運営の合理化を図ることとし、職員数の純減、事務事業の見直しや民間委託など引き続き行財政運営全般にわたる改革を推進する。

(イ) 東日本大震災分

a 復旧・復興事業

- (a) 東日本大震災に係る復旧・復興事業等の実施のための特別の財政需要等を考慮して交付することとしている震災復興特別交付税については、以下に掲げる地方負担分等の全額を措置するため、6,198 億円を確保する。
 - ① 直轄・補助事業に係る地方負担分 4,083 億円
 - ② 地方単独事業分 1,220 億円
 - ③ 税制上の臨時的特例措置等に伴う減収分 895 億円
- (b) 地方債については、復旧・復興事業を円滑に推進できるよう、所要額についてその全額を公的資金で確保する。
この結果、地方債計画（東日本大震災分）における復旧・復興事業の規模は、2,197 億円（普通会計分 233 億円、一般会計債に係る特定被災地方公共団体借換債 280 億円、公営企業会計等分 1,684 億円）とする。
- (c) 直轄事業負担金及び補助事業費、地方自治法に基づく職員の派遣、投資単独事業等の地方単独事業費及び地方税法等に基づく特例措置分等の地方税等の減収分見合い歳出等について所要の事業費 2 兆 3,347 億円を計上する。

b 全国防災事業

- (a) 地方税の臨時的な税制上の措置（平成 25 年度～平成 35 年度）による地方税の収入見込額として 123 億円を計上するとともに、一般財源充当分として 130 億円を計上する。
- (b) 地方債については、全国防災事業を円滑に推進できるよう、所要額についてその全額を公的資金で確保する。
この結果、地方債計画（東日本大震災分）における全国防災事業の規模は、973 億円とする。
- (c) 国の全国防災対策費に係る直轄事業負担金及び補助事業費等について、所要の事業費 2,031 億円を計上する。

以上のような方針に基づいて策定した平成 25 年度の地方財政計画（平成 25 年 3 月 5 日閣議決定、同日国会に提出）の規模は、通常収支分は 81 兆 9,154 億円で、前年度と比べると 507 億円増加（0.1%増）となり、東日本大震災分は、復旧・復興事業が 2 兆 3,347 億円、全国防災事業が 2,031 億円となった。

通常収支分についてみると、歳入では、地方税は 34 兆 175 億円で、前年度と比べると 3,606 億円増加（1.1%増）（道府県税 0.3%増、市町村税 1.6%増）、地方譲与税は 2 兆 3,470 億円で、前年度と比べると 855 億円増加（3.8%増）、地方特例交付金は 1,255 億円で、前年度と比べると 20 億円減少（1.6%減）、地方交付税は 17 兆 624 億円で、前年度と比べると 3,921 億円減少（2.2%減）、国庫支出金は 11 兆 8,503 億円で、前年度と比べると 899 億円増加（0.8%増）、地方債（普通会計分）は 11 兆 1,517 億円で、前年度と比べると 137 億円減少（0.1%減）となった。

一方歳出では、給与関係経費は 19 兆 7,479 億円で、前年度と比べると 1 兆 2,281 億円

減少（5.9%減）となった。なお、地方財政計画における職員数については、12,843 人の純減としている。一般行政経費は 31 兆 8,257 億円で、前年度と比べると 6,851 億円増加（2.2%増）となり、このうち一般行政経費にかかる地方単独事業費は 13 兆 9,993 億円で、前年度と比べると 1,898 億円増加（1.4%増）となった。公債費は 13 兆 1,078 億円で、前年度と比べると 288 億円増加（0.2%増）、投資的経費は 10 兆 6,698 億円で、前年度と比べると 2,286 億円減少（2.1%減）となった。なお、投資的経費に係る地方単独事業費は 5 兆 30 億円で、前年度と比べると 1,600 億円減少（3.1%減）となった。

東日本大震災分（復旧・復興事業）についてみると、歳入では、震災復興特別交付税は 6,198 億円、国庫支出金は 1 兆 6,895 億円、地方債（普通会計分）は 233 億円などとなった。歳出では、一般行政経費は 6,829 億円（うち地方単独事業費 1,546 億円）、投資的経費は 1 兆 6,255 億円（うち地方単独事業費 510 億円）などとなった。

東日本大震災分（全国防災事業）についてみると、歳入では、国庫支出金は 800 億円、地方債（普通会計分）は 973 億円などとなった。歳出では、公債費は 258 億円、投資的経費は 1,773 億円などとなった。

なお、平成 25 年度の地方債計画の規模は、通常収支対応分が 13 兆 3,708 億円（普通会計分 11 兆 1,517 億円、公営企業会計等分 2 兆 2,191 億円）で、前年度と比べて 1,688 億円減少（1.2%減）となり、東日本大震災に関連する事業分は、復旧・復興事業が 2,197 億円（普通会計分 233 億円、公営企業会計等分 1,684 億円）、全国防災事業が 973 億円（普通会計分のみ）となった。

ウ 財政運営の経過

(ア) 平成 25 年度補正予算（第 1 号）

a 補正予算（第 1 号）

平成 26 年 4 月 1 日から消費税率（国・地方）を 5%から 8%へ引き上げることに伴い駆け込み需要とその反動減が予想されることから、これを緩和し景気の下振れリスクに対応するとともに、その後の経済の成長力の底上げと好循環の実現を図り、持続的な経済成長につなげるため、「好循環実現のための経済対策」が平成 25 年 12 月 5 日に閣議決定された。これを踏まえ、平成 25 年度補正予算（第 1 号）が平成 25 年 12 月 12 日に閣議決定され、2 月 6 日に成立した。

この補正予算においては、歳出面で、「好循環実現のための経済対策」に沿って、競争力強化策関連経費 1 兆 3,980 億円、女性・若者・高齢者・障害者向け施策関連経費 3,005 億円、防災・安全対策の加速関連経費 1 兆 1,958 億円等が追加計上されたほか、既定経費の減額 1 兆 5,334 億円が計上された。また、歳入面で、税収 2 兆 2,580 億円、税外収入 3,659 億円、前年度剰余金受入 9,108 億円等が追加計上等された。

この結果、一般会計予算の規模は、歳入歳出とも平成 25 年度当初予算に対し、5 兆 4,654 億円増加し、98 兆 770 億円となった。

b 補正予算（第 1 号）に係る地方財政措置等

(a) 通常収支分

この補正予算においては、国税の増収見込み等に伴い地方交付税の増が見込まれるとともに、歳出の追加に伴う地方負担が生じること等から、以下のとおり財政措置を講じた。

① 地方交付税

・補正予算（第 1 号）において、「地方交付税法」第 6 条第 2 項の規定に基づき増額される平成 25 年度分の地方交付税の額 11,608 億円（平成 24 年度精算分 4,176 億円、平成 25 年度国税五税の自然増に伴うもの 7,432 億円）については、平成 25 年度において普通交付税の調整額の復活に要する額 259 億円を交付することとしたうえで、残余の額 11,349 億円について平成 26 年度分として交付すべき地方交付税の総額に加算して交付する措置を講じる。

② 追加の財政需要

- ・補正予算（第1号）により平成25年度に追加される投資的経費に係る地方負担額については、原則として、地方負担額の100%まで地方債を充当できることとし、後年度における元利償還金の50%（当初における地方負担額に対する算入率が50%を超えるものについては当初の算入率）を公債費方式により基準財政需要額に算入し、残余については、原則として、単位費用により措置することとしていること。
- ・地方債の対象とならない経費については、地方財政計画に計上された追加財政需要額（4,700億円）の一部により対応する。

③ がんばる地域交付金（地域活性化・効果実感臨時交付金）

好循環実現のための経済対策において、アベノミクス効果の全国への波及が求められる中で、景気回復が波及していない財政力の弱い市町村が行う地域活性化に向けた事業に対して、「がんばる地域交付金（地域活性化・効果実感臨時交付金）」を交付する。

がんばる地域交付金の総額は、870億円とされており、各市町村への交付限度額は、今回の補正予算に計上された公共事業等の地方負担額等に応じて算定される。

がんばる地域交付金の充当対象は、各市町村が策定するがんばる地域交付金に係る実施計画に掲載された事業のうち、地方単独事業の所要経費、国庫補助事業（法令に国の補助負担割合が規定されていないものに限る。）の地方負担分としており、各市町村の申請に基づいて、交付限度額を上限として交付額が決定される。

(b) 東日本大震災分

① 復旧・復興事業

- ・東日本大震災復興交付金事業等（公営住宅建設事業を除く。）に必要な経費に係る地方負担額については、震災復興特別交付税により全額を措置する。
- ・上記以外の事業（公営住宅建設事業及び災害援護貸付金を受けて実施する事業）に係る地方負担額については、通常どおりの扱いとする。

② 全国防災事業

- ・防災対策推進学校施設環境改善交付金事業に係る地方負担額については、その100%まで地方債（全国防災事業）を充当できることとし、後年度における元利償還金の80%を公債費方式により基準財政需要額に算入する。

以上に掲げる措置を講じるための「地方交付税法の一部を改正する法律」が平成26年2月7日に成立し、同月17日に施行された（平成26年法律第2号）。

第二編 資料編

第 1 章 決算の概況

第1節 市町村普通会計決算の状況

1-1表 地域別住民基本台帳人口段階別市町村分布状況

平成26年1月1日現在

地域区分 人口段階		千葉地区	東葛飾地区	印旛地区	香取地区	海匝地区	山武地区	長生地区	夷隅地区	安房地区	君津地区	計	前年度
		市	15万人以上	4	7	1							
10万人～15万人			2	1							1	4	4
5万人～10万人				5	1	2	3	1			2	14	14
5万人未満						1			2	3	1	7	7
町村	2万人以上			2			1					3	3
	1万5千人～2万人				2		1					3	3
	1万人～1万5千人							3	1			4	4
	5千人～1万人				1		1	3	1	1		7	7
	5千人未満												
合計		4	9	9	4	3	6	7	4	4	4	54	54

(注) 地域区分

地域	市	町	村
千葉地区	千葉市、習志野市、市原市、八千代市		
東葛飾地区	市川市、船橋市、松戸市、野田市、柏市、流山市、我孫子市、鎌ヶ谷市、浦安市		
印旛地区	成田市、佐倉市、四街道市、八街市、印西市、白井市、富里市、酒々井町、栄町		
香取地区	香取市、神崎町、多古町、東庄町		
海匝地区	銚子市、旭市、匝瑳市		
山武地区	東金市、山武市、大網白里市、九十九里町、芝山町、横芝光町		
長生地区	茂原市、一宮町、睦沢町、長生村、白子町、長柄町、長南町		
夷隅地区	勝浦市、いすみ市、大多喜町、御宿町		
安房地区	館山市、鴨川市、南房総市、鋸南町		
君津地区	木更津市、君津市、富津市、袖ヶ浦市		

1-2表 市町村決算収支の状況

区 分	市 計					平成25年度 d
	平成25年度 a	平成24年度 b	増減額 (a - b) c	増減率	前年度 増減率	
歳入総額 A	2,008,580,583	2,005,965,317	2,615,266	0.1	2.7	94,332,928
歳出総額 B	1,925,536,247	1,926,392,946	△ 856,699	△ 0.0	3.2	88,566,831
差引(A - B) C	83,044,336	79,572,371	3,471,965	4.4	△ 9.4	5,766,097
翌年度繰越財源 D	19,419,000	16,948,619	2,470,381	14.6	△ 22.0	981,599
実質収支(C-D) E	63,625,336	62,623,752	1,001,584	1.6	△ 5.2	4,784,498
単年度収支 F	1,001,769	△ 3,867,835	4,869,604	△ 125.9	△ 130.0	△ 117,123
積立金 G	19,652,026	16,475,077	3,176,949	19.3	4.6	2,322,865
繰上償還額 H	878,481	42,785	835,696	1,953.2	△ 88.1	0
積立金取崩額 I	18,651,311	20,854,003	△ 2,202,692	△ 10.6	110.7	1,149,357
実質単年度収支 F + G + H - I	2,880,965	△ 8,203,976	11,084,941	135.1	142.9	1,056,385

1-3表 形式収支及び実質収支の状況

区 分	黒字団体		赤字団体		計	
	数	収支額	数	収支額	数	
形式 収支	市	25年度(a)	37	83,044,336		37
		24年度(b)	37	79,572,371		37
		(a - b)	0	3,471,965		0
	町村	25年度(a)	17	5,766,097		17
		24年度(b)	17	5,783,195		17
		(a - b)	0	△ 17,098		0
	累計	25年度(a)	54	88,810,433		54
		24年度(b)	54	85,355,566		54
		(a - b)	0	3,454,867		0
実質 収支	市	25年度(a)	37	63,625,336		37
		24年度(b)	37	62,623,752		37
		(a - b)	0	1,001,584		0
	町村	25年度(a)	17	4,784,498		17
		24年度(b)	17	4,901,621		17
		(a - b)	0	△ 117,123		0
	累計	25年度(a)	54	68,409,834		54
		24年度(b)	54	67,525,373		54
		(a - b)	0	884,461		0

町 村 計				県 計				
平成24年度 e	増減額 (d - e) f	増減率	前年度 増減率	平成25年度 g	平成24年度 h	増減額 (g - h) i	増減率	前年度 増減率
89,119,559	5,213,369	5.8	△ 15.3	2,102,913,511	2,095,084,876	7,828,635	0.4	1.7
83,336,364	5,230,467	6.3	△ 15.2	2,014,103,078	2,009,729,310	4,373,768	0.2	2.3
5,783,195	△ 17,098	△ 0.3	△ 17.3	88,810,433	85,355,566	3,454,867	4.0	△ 9.9
881,574	100,025	11.3	△ 10.7	20,400,599	17,830,193	2,570,406	14.4	△ 21.5
4,901,621	△ 117,123	△ 2.4	△ 18.4	68,409,834	67,525,373	884,461	1.3	△ 6.3
△ 662,434	545,311	△ 82.3	△ 209.3	884,646	△ 4,530,269	5,414,915	△ 119.5	△ 133.6
2,410,857	△ 87,992	△ 3.6	△ 14.7	21,974,891	18,885,934	3,088,957	16.4	1.7
10,585	△ 10,585	皆減	129.0	878,481	53,370	825,111	1,546.0	△ 85.3
1,296,886	△ 147,529	△ 11.4	22.9	19,800,668	22,150,889	△ 2,350,221	△ 10.6	102.2
462,122	594,263	128.6	△ 80.6	3,937,350	△ 7,741,854	11,679,204	△ 150.9	△ 136.0

1-4表 単年度収支及び実質単年度収支の状況

収支額	区 分		黒字団体		赤字団体		計	
			数	収支額	数	収支額	数	収支額
83,044,336	単 市	25年度(a)	18	7,657,194	19	△ 6,655,425	37	1,001,769
79,572,371		24年度(b)	15	4,209,580	22	△ 8,077,415	37	△ 3,867,835
3,471,965		(a - b)	3	3,447,614	△ 3	1,421,990	0	4,869,604
5,766,097	年 町 村	25年度(a)	9	445,706	8	△ 562,829	17	△ 117,123
5,783,195		24年度(b)	4	264,857	13	△ 927,291	17	△ 662,434
△ 17,098		(a - b)	5	180,849	△ 5	364,462	0	545,311
88,810,433	支 県 計	25年度(a)	27	8,102,900	27	△ 7,218,254	54	884,646
85,355,566		24年度(b)	19	4,474,437	35	△ 9,004,706	54	△ 4,530,269
3,454,867		(a - b)	8	3,628,463	△ 8	1,786,452	0	5,414,915
63,625,336	実 質 市	25年度(a)	19	15,474,463	18	△ 12,593,498	37	2,880,965
62,623,752		24年度(b)	13	10,325,618	24	△ 18,529,594	37	△ 8,203,976
1,001,584		(a - b)	6	5,148,845	△ 6	5,936,096	0	11,084,941
4,784,498	単 年 町 村	25年度(a)	13	1,554,353	4	△ 497,968	17	1,056,385
4,901,621		24年度(b)	10	947,948	7	△ 485,826	17	462,122
△ 117,123		(a - b)	3	606,405	△ 3	△ 12,142	0	594,263
68,409,834	収 支 県 計	25年度(a)	32	17,028,816	22	△ 13,091,466	54	3,937,350
67,525,373		24年度(b)	23	11,273,566	31	△ 19,015,420	54	△ 7,741,854
884,461		(a - b)	9	5,755,250	△ 9	5,923,954	0	11,679,204

1-5表 決算額の推移

区分	昭和40年度		昭和50年度			昭和60年度			平成7年度			平成17年度			平成19年度			
	決算額	指数	決算額	指数	増減率	決算額	指数	増減率	決算額	指数	増減率	決算額	指数	増減率	決算額	指数	増減率	
入	市	31,019,410	100	328,466,228	1,059	10.8	816,156,975	2,631	5.0	1,493,343,823	4,814	1.2	1,709,785,698	5,512	6.3	1,729,704,642	5,576	1.7
	町村	12,859,148	100	79,335,671	617	11.4	168,377,103	1,309	3.6	295,429,138	2,297	△ 1.7	105,452,556	820	△ 49.4	100,083,157	778	△ 0.5
	計	43,878,568	100	407,801,899	929	10.9	984,534,078	2,244	4.7	1,788,772,961	4,077	0.7	1,815,238,254	4,137	△ 0.1	1,829,787,799	4,170	1.6
出	市	29,387,193	100	319,361,211	1,087	11.3	785,334,884	2,672	5.1	1,445,748,399	4,920	1.3	1,649,830,225	5,614	6.0	1,674,470,338	5,698	1.9
	町村	11,892,801	100	74,150,846	623	10.9	159,100,336	1,338	3.3	280,093,621	2,355	△ 2.5	100,223,412	843	△ 49.3	95,130,028	800	△ 0.7
	計	41,279,994	100	393,512,057	953	11.3	944,435,220	2,288	4.8	1,725,842,020	4,181	0.7	1,750,053,637	4,239	△ 0.3	1,769,600,366	4,287	1.7
歳入全国	1,451,021	0	9,824,458	0	0.0	0	0	#DIV/0!	0	0	#DIV/0!	36,657,443	2,526	△ 1.9	35,077,274	2,417	△ 1.6	
市町村	1,412,650	0	9,616,540	0	0.0	0	0	#DIV/0!	0	0	#DIV/0!	34,982,122	2,476	△ 3.5	34,137,814	2,417	△ 1.3	

(注) 全国市町村決算額は、特別区・大都市は含まず。単位：百万円

1-6表 人口一人あたり決算額（歳入）の推移

区分	昭和40年度		昭和50年度			昭和60年度			平成7年度			平成17年度			平成19年度		
	人口一人あたり 歳入決算額	指数	人口一人あたり 歳入決算額	指数	増減率	人口一人あたり 歳入決算額	指数	増減率	人口一人あたり 歳入決算額	指数	増減率	人口一人あたり 歳入決算額	指数	増減率	人口一人あたり 歳入決算額	指数	増減率
市	16,710	100	94,535	566	-	185,769	1,112	3.6	300,511	1,798	0.8	298,545	1,787	1.2	298,977	1,789	1.1
町村	12,428	100	110,869	892	-	219,296	1,765	2.3	364,976	2,937	△ 2.7	341,725	2,750	△ 7.6	327,722	2,637	0.0
計	14,820	100	97,324	657	-	190,757	1,287	3.3	309,541	2,089	0.2	300,752	2,029	△ 0.4	300,418	2,027	1.1
全国	17,385		109,953			232,165		3.5	394,029		3.6	378,915		△ 1.0	371,127		0.2
市町村																	

(注) 全国市町村には、特別区・大都市含まず。単位：円

1-7表 実質収支の推移

区分	昭和40年度		昭和50年度		昭和60年度		平成7年度		平成17年度		平成19年度	
	実質収支額	実質収支 比率	実質収支額	実質収支比率	実質収支額	実質収支比率	実質収支額	実質収支比率	実質収支額	実質収支比率	実質収支額	実質収支比率
市	1,017,602	3.3	7,288,750	2.2	25,868,858	3.2	33,163,449	2.2	47,453,596	2.8	45,145,231	4.0
町村	920,448	7.2	4,205,742	5.3	9,031,561	5.4	13,303,692	4.5	4,555,784	4.3	4,350,007	6.4
計	1,938,050	4.4	11,494,492	2.8	34,900,419	3.5	46,467,141	2.6	52,009,380	2.9	49,495,238	4.2
全国	25,144		148,162		548,760	3.9	777,239	3.1	870,240	3.5	786,695	3.0
市町村												

(注) 実質収支比率＝実質収支額／標準財政規模（ただし平成19年度以降は分母に臨時財政対策債発行可能額を加える。）
 全国市町村決算額は、特別区・大都市含まず（単位：百万円）。また、全国市町村実質収支比率には特別区のみ含まず。

平成20年度			平成21年度			平成22年度			平成23年度			平成24年度			平成25年度		
決算額	指数	増減率	決算額	指数	増減率	決算額	指数	増減率	決算額	指数	増減率	決算額	指数	増減率	決算額	指数	増減率
1,728,524,957	5,572	△ 0.1	1,878,073,806	6,055	8.7	1,899,232,269	6,123	1.1	1,954,101,166	6,300	2.9	2,005,965,317	6,467	2.7	2,008,580,583	6,475	0.1
100,406,505	781	0.3	99,917,045	777	△ 0.5	102,608,006	798	2.7	102,712,995	799	0.1	89,119,559	693	△ 13.2	94,332,928	734	5.8
1,828,931,462	4,168	△ 0.0	1,977,990,851	4,508	8.2	2,001,840,275	4,562	1.2	2,056,814,161	4,688	2.7	2,095,084,876	4,775	1.9	2,102,913,511	4,793	0.4
1,661,479,710	5,654	△ 0.8	1,814,473,839	6,174	9.2	1,830,884,345	6,230	0.9	1,866,316,101	6,351	1.9	1,926,392,946	6,555	3.2	1,925,536,247	6,552	△ 0.0
94,457,298	794	△ 0.7	94,158,460	792	△ 0.3	96,222,941	809	2.2	96,163,579	809	△ 0.1	83,336,364	701	△ 13.3	88,566,831	745	6.3
1,755,937,008	4,254	△ 0.8	1,908,632,299	4,624	8.7	1,927,107,286	4,668	1.0	1,962,479,680	4,754	1.8	2,009,729,310	4,869	2.4	2,014,103,078	4,879	0.2
35,432,997	2,442	1.0	37,815,401	2,606	6.7	38,105,473	2,626	0.8	38,761,321	2,671	1.7	39,739,602	2,739	2.5	40,496,619	2,791	1.9
34,102,818	2,414	△ 0.1	36,601,887	2,591	7.3	36,715,973	2,599	0.3	37,247,577	2,637	1.4	38,156,040	2,701	2.4	38,790,426	2,746	1.7

平成20年度			平成21年度			平成22年度			平成23年度			平成24年度			平成25年度		
人口一人あたり歳入決算額	指数	増減率	人口一人あたり歳入決算額	指数	増減率	人口一人あたり歳入決算額	指数	増減率	人口一人あたり歳入決算額	指数	増減率	人口一人あたり歳入決算額	指数	増減率	人口一人あたり歳入決算額	指数	増減率
296,956	1,777	△ 0.7	319,926	1,915	7.7	322,741	1,931	0.9	332,324	1,989	3.0	333,387	1,995	0.3	333,317	1,995	△ 0.0
330,665	2,661	0.9	357,537	2,877	8.1	370,113	2,978	3.5	372,812	3,000	0.7	398,681	3,208	6.9	425,279	3,422	6.7
298,628	2,015	△ 0.6	321,635	2,170	7.7	324,873	2,192	1.0	334,136	2,255	2.9	335,726	2,265	0.5	336,581	2,271	0.3
375,530		1.2	404,362		7.7	414,632		2.5	423,537		2.1	435,960		2.9	439,221		0.7

平成20年度		平成21年度		平成22年度		平成23年度		平成24年度		平成25年度	
実質収支額	実質収支比率	実質収支額	実質収支比率	実質収支額	実質収支比率	実質収支額	実質収支比率	実質収支額	実質収支比率	実質収支額	実質収支比率
40,176,482	3.6	51,283,187	4.5	53,155,844	4.7	66,050,840	5.7	62,623,752	5.4	63,625,336	5.4
4,467,455	6.5	4,683,678	7.2	5,398,471	7.9	5,665,742	8.6	4,901,621	8.6	4,784,498	8.4
44,643,937	3.7	55,966,865	4.7	58,554,315	4.9	71,716,582	5.9	67,525,373	5.6	68,409,834	5.6
786,361	3.0	945,714	3.6	1,079,105	4.1	1,187,843	4.5	1,151,330	4.3	1,212,159	4.7

1-8表 歳入内訳

区 分	市				計			町	
	平成25年度	構成比	平成24年度	構成比	増減額	増減率	前年度	平成25年度	構成比
	(A)	(%)	(B)	(%)	(A)-(B) (C)	(C)/(B) (%)	増減率 (%)	(A)	(%)
市 町 村 税	928,693,476	46.2	916,382,207	45.7	12,311,269	1.3	△ 0.1	25,605,216	27.1
地 方 譲 与 税	15,892,259	0.8	16,453,728	0.8	△ 561,469	△ 3.4	△ 4.8	1,249,648	1.3
利 子 割 交 付 金	1,809,851	0.1	1,826,920	0.1	△ 17,069	△ 0.9	△ 13.5	45,274	0.0
配 当 割 交 付 金	3,457,711	0.2	2,055,357	0.1	1,402,354	68.2	△ 17.1	86,259	0.1
株 式 等 譲 渡 所 得 割 交 付 金	6,367,525	0.3	600,167	0.0	5,767,358	961.0	17.7	158,424	0.2
地 方 消 費 税 交 付 金	51,917,724	2.6	52,364,005	2.6	△ 446,281	△ 0.9	1.1	1,909,600	2.0
ゴ ル フ 場 税 交 付 金	2,659,786	0.1	2,625,490	0.1	34,296	1.3	1.7	577,009	0.6
特 別 地 方 消 費 税 交 付 金	0	0.0	0	0.0	0	-	-	0	0.0
自 動 車 取 得 税 交 付 金	6,562,873	0.3	4,388,110	0.2	2,174,763	49.6	△ 8.1	552,798	0.6
軽 油 引 取 税 交 付 金	4,992,687	0.2	5,009,200	0.2	△ 16,513	△ 0.3	7.7	0	0.0
地 方 特 例 交 付 金	4,149,243	0.2	4,242,418	0.2	△ 93,175	△ 2.2	△ 61.5	76,144	0.1
地 方 交 付 税	149,818,062	7.5	156,679,213	7.8	△ 6,861,151	△ 4.4	△ 7.1	25,821,851	27.4
小 計	1,176,321,197	58.6	1,162,626,815	58.0	13,694,382	1.2	△ 1.7	56,082,223	59.5
交 通 安 全 対 策 特 別 交 付 金	953,073	0.0	1,008,419	0.1	△ 55,346	△ 5.5	△ 1.6	39,318	0.0
国 有 提 供 施 設 等 所 在 市 町 村 交 付 金	1,015,963	0.1	1,011,217	0.1	4,746	0.5	△ 3.8	0	0.0
国 庫 支 出 金	293,437,269	14.6	276,601,663	13.8	16,835,606	6.1	2.5	8,453,145	9.0
県 支 出 金	94,447,060	4.7	96,859,203	4.8	△ 2,412,143	△ 2.5	6.2	5,494,722	5.8
財 産 収 入	13,035,709	0.6	5,568,983	0.3	7,466,726	134.1	22.0	315,897	0.3
分 担 金 ・ 負 担 金	13,574,904	0.7	12,773,993	0.6	800,911	6.3	6.3	1,299,943	1.4
使 用 料	33,805,056	1.7	34,123,878	1.7	△ 318,822	△ 0.9	3.7	1,361,180	1.4
手 数 料	17,097,182	0.9	16,045,262	0.8	1,051,920	6.6	2.7	296,943	0.3
寄 附 金	2,851,948	0.1	4,414,460	0.2	△ 1,562,512	△ 35.4	14.9	224,310	0.2
繰 入 金	34,755,794	1.7	41,670,049	2.1	△ 6,914,255	△ 16.6	39.3	2,765,388	2.9
諸 収 入	88,956,231	4.4	97,119,634	4.8	△ 8,163,403	△ 8.4	△ 3.5	3,297,611	3.5
繰 越 金	59,493,611	3.0	69,627,280	3.5	△ 10,133,669	△ 14.6	29.2	5,376,144	5.7
地 方 債	178,835,586	8.9	186,514,461	9.3	△ 7,678,875	△ 4.1	20.8	9,326,104	9.9
歳 入 合 計	2,008,580,583	100	2,005,965,317	100	2,615,266	0.1	2.7	94,332,928	100
一 般 財 源 の 歳 入 総 額 の 占 め る 割 合 %	58.6		58.0					59.5	
地 方 税 の 一 般 財 源 に 占 め る 割 合 %	78.9		78.8					45.7	
地 方 交 付 税 の 一 般 財 源 に 占 め る 割 合 %	12.7		13.5					46.0	

村					県						
平成24年度 (B)	構成比 (%)	増減額 (A)-(B) (C)	増減率 (C)/(B) (%)	前年度 増減率 (%)	平成25年度 (A)	構成比 (%)	平成24年度 (B)	構成比 (%)	増減額 (A)-(B) (C)	増減率 (C)/(B) (%)	前年度 増減率 (%)
25,302,769	28.4	302,447	1.2	△ 17.5	954,298,692	45.4	941,684,976	44.9	12,613,716	1.3	△ 0.7
1,307,197	1.5	△ 57,549	△ 4.4	△ 18.3	17,141,907	0.8	17,760,925	0.8	△ 619,018	△ 3.5	△ 5.9
46,357	0.1	△ 1,083	△ 2.3	△ 33.0	1,855,125	0.1	1,873,277	0.1	△ 18,152	△ 1.0	△ 14.1
52,056	0.1	34,203	65.7	△ 35.9	3,543,970	0.2	2,107,413	0.1	1,436,557	68.2	△ 17.7
15,132	0.0	143,292	946.9	△ 8.7	6,525,949	0.3	615,299	0.0	5,910,650	960.6	16.9
1,926,012	2.2	△ 16,412	△ 0.9	△ 17.0	53,827,324	2.6	54,290,017	2.6	△ 462,693	△ 0.9	0.3
590,615	0.7	△ 13,606	△ 2.3	△ 5.2	3,236,795	0.2	3,216,105	0.2	20,690	0.6	0.4
0	0.0	0	-	-	0	0.0	0	0.0	0	-	-
369,889	0.4	182,909	49.4	△ 20.4	7,115,671	0.3	4,757,999	0.2	2,357,672	49.6	△ 9.2
0	0.0	0	-	-	4,992,687	0.2	5,009,200	0.2	△ 16,513	△ 0.3	7.7
81,044	0.1	△ 4,900	△ 6.0	△ 84.2	4,225,387	0.2	4,323,462	0.2	△ 98,075	△ 2.3	△ 62.5
25,333,544	28.4	488,307	1.9	△ 13.0	175,639,913	8.4	182,012,757	8.7	△ 6,372,844	△ 3.5	△ 8.0
55,024,615	61.7	1,057,608	1.9	△ 15.9	1,232,403,420	58.6	1,217,651,430	58.1	14,751,990	1.2	△ 2.5
41,700	0.0	△ 2,382	△ 5.7	△ 14.8	992,391	0.0	1,050,119	0.1	△ 57,728	△ 5.5	△ 2.2
0	0.0	0	-	-	1,015,963	0.0	1,011,217	0.0	4,746	0.5	△ 3.8
6,142,702	6.9	2,310,443	37.6	△ 31.9	301,890,414	14.4	282,744,365	13.5	19,146,049	6.8	1.4
5,747,953	6.4	△ 253,231	△ 4.4	△ 7.9	99,941,782	4.8	102,607,156	4.9	△ 2,665,374	△ 2.6	5.3
300,714	0.3	15,183	5.0	24.4	13,351,606	0.6	5,869,697	0.3	7,481,909	127.5	22.1
1,094,214	1.2	205,729	18.8	△ 4.2	14,874,847	0.7	13,868,207	0.7	1,006,640	7.3	5.4
1,316,159	1.5	45,021	3.4	△ 13.6	35,166,236	1.7	35,440,037	1.7	△ 273,801	△ 0.8	3.0
284,790	0.3	12,153	4.3	△ 25.7	17,394,125	0.8	16,330,052	0.8	1,064,073	6.5	2.0
75,003	0.1	149,307	199.1	△ 56.1	3,076,258	0.1	4,489,463	0.2	△ 1,413,205	△ 31.5	11.9
2,466,341	2.8	299,047	12.1	△ 11.0	37,521,182	1.8	44,136,390	2.1	△ 6,615,208	△ 15.0	35.0
3,284,520	3.7	13,091	0.4	△ 25.2	92,253,842	4.4	100,404,154	4.8	△ 8,150,312	△ 8.1	△ 4.4
5,993,556	6.7	△ 617,412	△ 10.3	0.3	64,869,755	3.1	75,620,836	3.6	△ 10,751,081	△ 14.2	26.3
7,347,292	8.2	1,978,812	26.9	△ 6.8	188,161,690	8.9	193,861,753	9.3	△ 5,700,063	△ 2.9	19.5
89,119,559	100	5,213,369	5.8	△ 15.3	2,102,913,511	100	2,095,084,876	100	7,828,635	0.4	1.7
61.7					58.6		58.1				
46.0					77.4		77.3				
46.0					14.3		14.9				

1-9表 歳入の増減率・構成比の推移

区 分	増 減 率														
	40	50	60	7	14	15	16	17	18	19	20	21	22	23	
市 町 村 税	17.6	6.3	10.2	4.7	△ 0.6	△ 4.3	△ 1.0	3.2	2.2	7.7	0.9	△ 2.5	△ 1.6	△ 0.1	
地 方 譲 与 税	22.6	8.0	△ 4.0	2.4	0.6	5.1	54.2	33.4	42.3	△ 65.0	△ 3.8	△ 6.5		△ 0.9	
利 子 割 交 付 金				△ 23.2	△ 67.1	△ 28.8		6.0	△ 32.6	△ 25.9	32.5	△ 1.2	△ 17.1	△ 7.1	△ 25.1
配 当 割 交 付 金								皆増	72.8	52.7	12.8	△ 57.0	△ 20.0	△ 20.3	125.4
株 式 等 譲 渡 所 得 割 交 付 金								皆増	143.0	△ 15.1	△ 13.0	△ 80.0	23.9	△ 15.1	△ 15.9
地 方 消 費 税 交 付 金					△ 12.1	12.5	11.6	△ 7.0	6.0	△ 1.3	△ 6.1	5.5	△ 0.2		
ゴ ル フ ・ 自 動 車 ・ 軽 油 交 付 金		16.0	8.3	0.7	△ 9.5	13.8	△ 4.2		(2.0)	△ 6.8	△ 13.4	△ 21.3	△ 8.7	△ 7.3	
特 別 地 方 消 費 税 交 付 金				△ 4.1	△ 73.4	△ 52.1	皆減			皆増	皆減				
地 方 特 例 交 付 金 等					△ 0.5	△ 1.5	△ 2.7	△ 0.1	△ 17.9	△ 77.6	98.8	△ 1.7	△ 4.6	1.8	
地 方 交 付 税	10.4	△ 0.1	3.4	5.1	△ 9.9	△ 11.2	△ 11.8	2.1	△ 10.3	△ 7.5	5.0	7.5	29.6	30.7	
普 通 交 付 税	10.3	△ 1.1	2.7	5.6	△ 10.7	△ 12.0	△ 11.8	2.9	△ 11.7	△ 7.5	5.3	8.6	32.5	11.5	
特 別 交 付 税	10.7	15.2	9.1	1.6	△ 4.1	△ 6.0	△ 7.2	△ 2.8	△ 0.7	△ 7.3	3.1	0.6	9.5	29.6	
小 計	21.7	5.0	9.0	4.1	△ 4.0	△ 4.2	△ 0.6	3.3	1.9	0.0	0.7	△ 1.7	1.4	3.8	
交 通 安 全 対 策 特 別 交 付 金		19.6	1.6	1.3	△ 1.2	7.7	△ 3.2	0.3	5.2	△ 2.7	△ 11.2	△ 1.2	△ 5.2	△ 2.1	
有 提 供 施 設 等 所 在 市 町 村 交 付 金	12.9	23.5	△ 2.1	3.9	0.7	1.2	8.4	4.5	3.9	5.8	6.0	△ 2.0	1.4	0.9	
国 庫 支 出 金	23.9	18.1	△ 2.5	4.2	2.9	13.9	△ 1.3	1.1	△ 5.5	8.1	12.5	59.4	△ 4.3	1.4	
県 支 出 金	15.0	5.7	17.4	15.4	△ 1.3	1.5	△ 5.5	2.2	4.6	23.6	2.7	4.3	25.6	7.8	
財 産 収 入 金	89.4	4.6	63.7	△ 46.9	9.7	△ 38.7	24.6	75.6	△ 17.3	△ 17.0	△ 20.2	△ 3.2	△ 32.0	4.6	
分 担 金 ・ 負 担 金	37.5	31.6	△ 5.3	△ 11.6	△ 0.3	△ 11.8	1.1	8.7	10.3	△ 6.6	8.7	△ 1.6	3.4	2.8	
使 用 料	18.7	21.6	3.0	3.8	1.3	1.5	2.7	3.2	△ 2.3	1.4	1.2	0.6	0.5	△ 4.2	
手 数 料	18.1	7.0	0.9	7.2	0.0	0.0	0.4	4.2	△ 0.9	1.7	△ 2.1	△ 2.3	△ 1.8	△ 0.5	
寄 附 金	7.6	△ 14.9	△ 2.6	1.2	△ 23.6	7.6	△ 15.2	18.6	20.8	△ 32.8	△ 36.9	△ 32.6	29.4	85.9	
繰 入 金	△ 16.0	26.3	△ 26.7	26.1	12.2	19.6	52.2	△ 30.7	△ 32.6	27.9	△ 15.0	18.1	△ 39.3	18.8	
諸 収 入 金	32.3	△ 0.2	16.9	△ 1.0	△ 7.1	0.0	△ 0.9	7.6	△ 4.3	3.7	5.8	15.8	8.1	20.1	
繰 越 金	17.5	△ 10.9	△ 5.8	△ 2.4	0.1	△ 9.5	△ 2.6	△ 1.7	2.3	△ 6.6	△ 3.3	25.6	△ 10.4	5.8	
地 方 債 債	44.6	58.9	△ 15.7	△ 15.7	14.3	25.3	△ 7.3	△ 15.6	△ 6.1	△ 0.4	△ 15.0	22.2	12.1	△ 13.6	
歳 入 合 計	21.7	10.9	4.7	0.7	△ 1.3	0.6	△ 0.2	△ 0.1	△ 0.8	1.6	△ 0.0	8.2	1.2	2.9	

1-10表 一般財源の推移

区分	市 計			町 村 計		
	決 算 額	指 数	増 減 率	決 算 額	指 数	増
年度						
62	620,559,973	100		119,708,160	100	
63	674,250,025	109	8.7	132,654,396	111	
元	745,977,417	120	10.6	150,924,132	126	
2	806,768,285	130	8.1	168,114,067	140	
3	877,021,972	141	8.7	165,186,730	138	
4	937,545,898	151	6.9	170,855,138	143	
5	947,407,550	153	1.1	170,540,790	142	
6	920,947,710	148	△ 2.8	171,813,915	144	
7	955,674,850	154	3.8	181,799,116	152	
8	981,822,746	158	2.7	172,295,790	144	
9	1,012,576,084	163	3.1	176,606,033	148	
10	1,023,831,691	165	1.1	181,068,483	151	
11	1,072,605,377	173	4.8	188,826,666	158	
12	1,079,828,987	174	0.7	190,055,879	159	
13	1,074,277,832	173	△ 0.5	172,183,593	144	
14	1,044,349,401	168	△ 2.8	152,802,366	128	
15	1,019,606,273	164	△ 2.4	126,727,584	106	
16	1,015,651,559	164	△ 0.4	123,331,693	103	
17	1,110,070,612	179	9.3	66,983,923	56	
18	1,132,509,321	182	2.0	66,410,362	55	
19	1,132,848,416	183	0.0	66,250,612	55	
20	1,140,261,472	184	0.7	67,293,161	56	
21	1,124,363,325	181	△ 1.4	62,464,986	52	
22	1,139,473,211	184	1.3	64,079,755	54	
23	1,183,280,826	191	3.8	65,464,377	55	
24	1,162,626,815	187	△ 1.7	55,024,615	46	
25	1,176,321,197	190	1.2	56,082,223	47	

		構 成 比																
24	25	40	50	60	7	14	15	16	17	18	19	20	21	22	23	24	25	
△ 0.8	1.3	42.1	38.9	54.1	51.6	50.4	47.9	47.5	49.0	50.5	53.6	54.1	48.7	47.4	46.0	44.9	45.4	
△ 6.8	△ 3.5	0.3	0.9	1.1	2.3	1.1	1.1	1.8	2.3	3.4	1.2	1.1	1.0	1.0	0.9	0.8	0.8	
△ 35.7	△ 1.0				1.0	0.5	0.3	0.3	0.2	0.2	0.2	0.2	0.2	0.1	0.1	0.1	0.1	
85.5	68.2							0.1	0.1	0.2	0.2	0.1	0.1	0.1	0.1	0.1	0.2	
△ 1.7	960.6							0.1	0.2	0.2	0.2		0.0	0.0	0.0	0.0	0.3	
0.4	△ 0.9					2.5	2.8	3.1	2.9	3.1	3.0	2.8	2.7	2.7	2.6	2.6	2.6	
△ 8.1	18.2		1.3	1.2	0.3	1.2	1.4	1.3	1.3	1.4	1.2	1.1	0.8	0.7	0.6	0.6	0.7	
					0.0	0.0	0.0	0.0	0.0					0.0				
△ 61.8	△ 2.3					1.9	1.9	1.8	1.8	1.5	0.3	0.7	0.6	0.6	0.6	0.2	0.2	
20.2	△ 3.5	14.0	12.0	7.9	6.9	8.6	7.6	6.7	6.9	6.2	5.7	5.9	5.9	7.6	9.6	8.7	8.4	
11.7	△ 1.3	13.1	11.1	7.1	6.1	7.6	6.6	5.8	6.0	5.3	4.9	5.1	5.1	6.7	7.3	7.2	7.1	
3.7	△ 7.4	0.9	0.9	0.8	0.8	1.0	1.0	0.9	0.9	0.9	0.8	0.8	0.8	0.8	1.0	0.8	0.8	
1.2	1.2	56.4	53.1	64.3	63.6	66.2	63.0	62.7	64.8	66.6	65.5	66.0	60.0	60.1	60.6	58.1	58.6	
△ 4.3	△ 5.5		0.1	0.1	0.1	0.1	0.1	0.1	0.1	0.1	0.1	0.1	0.1	0.1	0.1	0.1	0.0	
△ 3.0	0.5	0.1	0.1	0.1	0.1	0.0	0.0	0.0	0.0	0.1	0.1	0.1	0.1	0.1	0.1	0.0	0.0	
2.8	6.8	7.8	10.8	7.7	6.4	7.6	8.6	8.5	8.6	8.2	8.8	9.9	14.5	13.7	13.5	13.5	14.4	
13.6	△ 2.6	4.4	4.4	3.7	3.2	2.9	3.0	2.8	2.9	3.0	3.7	3.8	3.6	4.5	4.7	4.9	4.8	
27.7	127.5	5.0	2.0	2.1	0.7	0.5	0.3	0.4	0.7	0.6	0.5	0.4	0.3	0.2	0.2	0.3	0.6	
8.4	7.3	1.1	1.8	2.3	1.5	0.7	0.6	0.6	0.6	0.7	0.6	0.7	0.6	0.6	0.6	0.7	0.7	
△ 1.3	△ 0.8	2.3	1.2	1.8	1.6	1.8	1.8	1.9	2.0	1.9	1.9	1.9	1.8	1.8	1.7	1.7	1.7	
1.5	6.5	0.8	0.4	0.5	0.6	0.9	0.9	0.9	0.9	0.9	0.9	0.9	0.8	0.8	0.8	0.8	0.8	
108.0	△ 31.5	1.8	1.5	0.8	0.5	0.2	0.3	0.2	0.3	0.3	0.2	0.1	0.1	0.1	0.2	0.2	0.1	
60.4	△ 15.0	0.6	1.9	2.0	3.2	2.3	2.8	4.2	2.9	2.0	2.5	2.1	2.3	1.4	1.6	2.1	1.8	
14.9	△ 8.1	8.1	6.5	3.5	2.7	3.5	3.4	3.4	3.7	3.5	3.6	3.8	4.1	4.4	5.1	4.8	4.4	
33.7	△ 14.2	4.0	3.3	3.6	3.2	3.5	3.1	3.0	3.0	3.1	2.8	2.7	3.2	2.8	2.9	3.6	3.1	
3.2	△ 2.9	7.6	13.6	7.5	12.7	9.8	12.1	11.3	9.5	9.0	8.8	7.5	8.5	9.4	7.9	9.3	8.9	
4.7	0.4	100	100	100	100	100	100	100	100	100	100	100	100	100	100	100	100	

減 率	県 計					
	決 算 額	指 数		増 減 率		
		県	全国	県	全国	
	740,268,133	100	100	9.4	7.0	
10.8	806,904,421	109	108	9.0	8.3	
13.8	896,901,549	121	122	11.2	12.2	
11.4	974,882,352	132	130	8.7	6.9	
△ 1.7	1,042,208,702	141	137	6.9	5.2	
3.4	1,108,401,036	150	144	6.4	5.4	
△ 0.2	1,117,948,340	151	144	0.9	0.2	
0.7	1,092,761,625	148	141	△ 2.3	△ 2.1	
5.8	1,137,473,966	154	147	4.1	3.9	
△ 5.2	1,154,118,536	156	150	1.5	2.5	
2.5	1,189,182,117	161	155	3.0	3.2	
2.5	1,204,900,174	163	158	1.3	1.7	
4.3	1,261,432,043	170	165	4.7	4.2	
0.7	1,269,884,866	172	167	0.7	1.3	
△ 9.4	1,246,461,425	168	163	△ 1.8	△ 2.1	
△ 11.3	1,197,151,767	162	155	△ 4.0	△ 4.9	
△ 17.1	1,146,333,857	155	149	△ 4.2	△ 3.8	
△ 2.7	1,138,983,252	154	149	△ 0.6	0.1	
△ 45.7	1,177,054,535	159	153	3.3	2.2	
△ 0.9	1,198,919,683	162	155	1.9	1.6	
△ 0.2	1,199,099,028	162	154	0.0	△ 0.9	
1.6	1,207,554,633	163	155	0.7	0.7	
△ 7.2	1,186,828,311	160	152	△ 1.7	△ 2.1	
2.6	1,203,552,966	163	154	1.4	1.6	
2.2	1,248,745,203	169	157	3.8	2.1	
△ 15.9	1,217,651,430	164	156	△ 2.5	△ 1.0	
1.9	1,232,403,420	166	156	1.2	0.3	

1-11表 市町村税の収入内訳

区 分	市 計							町	
	平成25年度	構成比	平成24年度	構成比	増減額	増減率	前年度	平成25年度	構成比
	(A)	(%)	(B)	(%)	(A)-(B) (C)	(C)/(B) (%)	増減率 (%)	(A)	(%)
一 普 通 税	862,483,203	92.9	850,778,243	92.8	11,704,960	1.4	0.1	25,344,932	99.0
1. 法 定 普 通 税	862,483,203	92.9	850,778,243	92.8	11,704,960	1.4	0.1	25,344,932	99.0
(1) 市 町 村 民 税	443,823,807	47.8	441,522,130	48.2	2,301,677	0.5	3.8	10,835,405	42.3
ア 個 人 均 等 割	8,771,221	0.9	8,630,338	0.9	140,883	1.6	0.4	312,807	1.2
イ 所 得 割	365,834,675	39.4	364,054,745	39.7	1,779,930	0.5	3.2	8,919,589	34.8
ウ 法 人 均 等 割	15,926,085	1.7	15,764,792	1.7	161,293	1.0	1.3	537,369	2.1
エ 法 人 税 割	53,291,826	5.7	53,072,255	5.8	219,571	0.4	9.0	1,065,640	4.2
(2) 固 定 資 産 税	368,609,307	39.7	363,929,811	39.7	4,679,496	1.3	△ 3.9	12,272,066	47.9
ア 純 固 定 資 産 税	366,374,505	39.5	361,497,289	39.4	4,877,216	1.3	△ 3.9	12,232,276	47.8
I 土 地	134,183,911	14.4	134,514,563	14.7	△ 330,652	△ 0.2	0.0	3,523,717	13.8
II 家 屋	159,742,220	17.2	154,957,745	16.9	4,784,475	3.1	△ 7.8	5,906,644	23.1
III 償 却 資 産	72,448,374	7.8	72,024,981	7.9	423,393	0.6	△ 2.1	2,801,915	10.9
イ 交 付 金	2,234,802	0.2	2,432,522	0.3	△ 197,720	△ 8.1	△ 4.6	39,790	0.2
(3) 軽 自 動 車 税	6,281,051	0.7	6,056,296	0.7	224,755	3.7	3.9	467,036	1.8
(4) 市 町 村 た ば こ 税	43,555,226	4.7	39,193,493	4.3	4,361,733	11.1	△ 0.7	1,736,725	6.8
(5) 鉱 産 税	31,438	0.0	30,668	0.0	770	2.5	15.7	33,700	0.1
(6) 特 別 土 地 保 有 税	182,374	0.0	45,845	0.0	136,529	297.8	△ 12.8	0	0.0
ア 保 有 分	152,090	0.0	44,096	0.0	107,994	244.9	6.0	0	0.0
イ 取 得 分	30,284	0.0	1,749	0.0	28,535	1631.5	△ 84.0	0	0.0
ウ 遊 休 土 地 分	0	0.0	0	0.0	0	0.0	0.0	0	0.0
2. 法 定 外 普 通 税	0	0.0	0	0.0	0	0.0	0.0	0	0.0
二 目 的 税	66,210,273	7.1	65,603,964	7.2	606,309	0.9	△ 3.2	260,284	1.0
1. 入 湯 税	339,193	0.0	319,003	0.0	20,190	6.3	27.7	32,143	0.1
2. 事 業 所 税	10,495,625	1.1	10,596,956	1.2	△ 101,331	△ 1.0	3.6	0	0.0
3. 都 市 計 画 税	55,375,455	6.0	54,688,005	6.0	687,450	1.3	△ 4.6	228,141	0.9
(1) 土 地	29,389,180	3.2	29,482,811	3.2	△ 93,631	△ 0.3	△ 0.6	104,988	0.4
(2) 家 屋	25,986,275	2.8	25,205,194	2.8	781,081	3.1	△ 8.8	123,153	0.5
三 旧 法 に よ る 税	0	0.0	0	0.0	0	0.0	0.0	0	0.0
合 計 (一 ～ 三)	928,693,476	100	916,382,207	100	12,311,269	1.3	△ 0.1	25,605,216	100
国 民 健 康 保 険 税	73,115,278	46.2	71,974,397	46.0	1,140,881	1.6	2.1	7,381,321	96.5
国 民 健 康 保 険 料	85,104,923	53.8	84,506,837	54.0	598,086	0.7	1.0	271,484	3.5

村					県							
平成24年度	構成比	増減額	増減率	前年度	平成25年度	構成比	平成24年度	構成比	増減額	増減率	前年度	
(B)	(%)	(A)-(B)	(C)/(B)	増減率	(A)	(%)	(B)	(%)	(C)	(%)	増減率	
		(C)	(%)	(%)							(%)	
25,046,969	99.0	297,963	1.2	△ 17.6	887,828,135	93.0	875,825,212	93.0	12,002,923	1.4	△ 0.5	
25,046,969	99.0	297,963	1.2	△ 17.6	887,828,135	93.0	875,825,212	93.0	12,002,923	1.4	△ 0.5	
11,003,921	43.5	△ 168,516	△ 1.5	△ 16.9	454,659,212	47.6	452,526,051	48.1	2,133,161	0.5	3.1	
314,972	1.2	△ 2,165	△ 0.7	△ 19.0	9,084,028	1.0	8,945,310	0.9	138,718	1.6	△ 0.4	
8,960,357	35.4	△ 40,768	△ 0.5	△ 19.1	374,754,264	39.3	373,015,102	39.6	1,739,162	0.5	2.6	
533,884	2.1	3,485	0.7	△ 12.3	16,463,454	1.7	16,298,676	1.7	164,778	1.0	0.8	
1,194,708	4.7	△ 129,068	△ 10.8	2.3	54,357,466	5.7	54,266,963	5.8	90,503	0.2	8.9	
11,994,532	47.4	277,534	2.3	△ 18.6	380,881,373	39.9	375,924,343	39.9	4,957,030	1.3	△ 4.5	
11,948,118	47.2	284,158	2.4	△ 18.6	378,606,781	39.7	373,445,407	39.7	5,161,374	1.4	△ 4.5	
3,537,217	14.0	△ 13,500	△ 0.4	△ 16.0	137,707,628	14.4	138,051,780	14.7	△ 344,152	△ 0.2	△ 0.5	
5,768,954	22.8	137,690	2.4	△ 23.3	165,648,864	17.4	160,726,699	17.1	4,922,165	3.1	△ 8.5	
2,641,947	10.4	159,968	6.1	△ 10.4	75,250,289	7.9	74,666,928	7.9	583,361	0.8	△ 2.4	
46,414	0.2	△ 6,624	△ 14.3	△ 11.3	2,274,592	0.2	2,478,936	0.3	△ 204,344	△ 8.2	△ 4.8	
453,284	1.8	13,752	3.0	△ 12.9	6,748,087	0.7	6,509,580	0.7	238,507	3.7	2.5	
1,558,720	6.2	178,005	11.4	△ 16.7	45,291,951	4.7	40,752,213	4.3	4,539,738	11.1	△ 1.4	
34,741	0.1	△ 1,041	△ 3.0	△ 6.6	65,138	0.0	65,409	0.0	△ 271	△ 0.4	2.7	
1,771	0.0	△ 1,771	皆減	490.3	182,374	0.0	47,616	0.0	134,758	283.0	△ 9.9	
1,771	0.0	△ 1,771	皆減	490.3	152,090	0.0	45,867	0.0	106,223	231.6	9.4	
0	0.0	0	0.0	0.0	30,284	0.0	1,749	0.0	28,535	1631.5	△ 84.0	
0	0.0	0	0.0	0.0	0	0.0	0	0.0	0	0.0	0.0	
0	0.0	0	0.0	0.0	0	0.0	0	0.0	0	0.0	0.0	
255,800	1.0	4,484	1.8	△ 4.9	66,470,557	7.0	65,859,764	7.0	610,793	0.9	△ 3.2	
31,605	0.1	538	1.7	19.9	371,336	0.0	350,608	0.0	20,728	5.9	26.9	
0	0.0	0	0.0	0.0	10,495,625	1.1	10,596,956	1.1	△ 101,331	△ 1.0	3.6	
224,195	0.9	3,946	1.8	△ 7.5	55,603,596	5.8	54,912,200	5.8	691,396	1.3	△ 4.6	
106,272	0.4	△ 1,284	△ 1.2	△ 2.5	29,494,168	3.1	29,589,083	3.1	△ 94,915	△ 0.3	△ 0.6	
117,923	0.5	5,230	4.4	△ 11.7	26,109,428	2.7	25,323,117	2.7	786,311	3.1	△ 8.9	
0	0.0	0	0.0	皆減	0	0.0	0	0.0	0	0.0	皆減	
25,302,769	100	302,447	1.2	△ 17.5	954,298,692	100	941,684,976	100	12,613,716	1.3	△ 0.7	
7,240,442	96.6	140,879	1.9	△ 16.6	80,496,599	48.5	79,214,839	48.3	1,281,760	1.6	0.0	
256,852	3.4	14,632	5.7	△ 1.7	85,376,407	51.5	84,763,689	51.7	612,718	0.7	1.0	

1-12表 税目別徴収状況

区 分	収 入 済 額		
	平成25年度	平成24年度	平成23年度
一 普 通 税	887,828,135	875,825,212	879,978,372
1. 法 定 普 通 税	887,828,135	875,825,212	879,978,372
(1)市 町 村 民 税	454,659,212	452,526,051	438,729,127
ア 個 人 均 等 割	9,084,028	8,945,310	8,982,049
イ 所 得 割	374,754,264	373,015,102	363,731,088
ウ 法 人 均 等 割	16,463,454	16,298,676	16,177,020
エ 法 人 税 割	54,357,466	54,266,963	49,838,970
(2)固 定 資 産 税	380,881,373	375,924,343	393,458,991
ア 純 固 定 資 産 税	378,606,781	373,445,407	390,855,569
I 土 地	137,707,628	138,051,780	138,696,120
II 家 屋	165,648,864	160,726,699	175,647,844
III 償 却 資 産	75,250,289	74,666,928	76,511,605
イ 交 付 金	2,274,592	2,478,936	2,603,422
(3)軽 自 動 車 税	6,748,087	6,509,580	6,348,294
(4)市 町 村 た ば こ 税	45,291,951	40,752,213	41,325,385
(5)鉱 産 税	65,138	65,409	63,706
(6)特 別 土 地 保 有 税	182,374	47,616	52,869
ア 保 有 分	152,090	45,867	41,916
イ 取 得 分	30,284	1,749	10,953
ウ 遊 休 土 地 分	0	0	0
2. 法 定 外 普 通 税	0	0	0
二 目 的 税	66,470,557	65,859,764	68,044,973
1. 入 湯 税	371,336	350,608	276,232
2. 事 業 所 税	10,495,625	10,596,956	10,225,317
3. 都 市 計 画 税	55,603,596	54,912,200	57,543,424
(1)土 地	29,494,168	29,589,083	29,759,195
(2)家 屋	26,109,428	25,323,117	27,784,229
4. 水 利 地 益 税	0	0	0
5. 共 同 施 設 税	0	0	0
6. 宅 地 開 発 税	0	0	0
7. 法 定 外 目 的 税	0	0	0
三 旧 法 に よ る 税	0	0	332
合 計 (一 ~ 三)	954,298,692	941,684,976	948,023,677
国 民 健 康 保 険 税	80,496,599	79,214,839	79,185,110
国 民 健 康 保 険 料	85,376,407	84,763,689	83,903,018

構 成 比			増 減 率		
平成25年度	平成24年度	平成23年度	平成25年度	平成24年度	平成23年度
93.0	93.0	92.8	1.4	△ 0.5	△ 0.1
93.0	93.0	92.8	1.4	△ 0.5	△ 0.1
47.6	48.1	46.3	0.5	3.1	△ 1.1
1.0	0.9	0.9	1.6	△ 0.4	0.1
39.3	39.6	38.4	0.5	2.6	△ 2.3
1.7	1.7	1.7	1.0	0.8	0.4
5.7	5.8	5.3	0.2	8.9	8.1
39.9	39.9	41.5	1.3	△ 4.5	△ 0.4
39.7	39.7	41.2	1.4	△ 4.5	△ 0.4
14.4	14.7	14.6	△ 0.2	△ 0.5	△ 3.0
17.4	17.1	18.5	3.1	△ 8.5	2.3
7.9	7.9	8.1	0.8	△ 2.4	△ 1.5
0.2	0.3	0.3	△ 8.2	△ 4.8	1.4
0.7	0.7	0.7	3.7	2.5	2.6
4.7	4.3	4.4	11.1	△ 1.4	14.3
0.0	0.0	0.0	△ 0.4	2.7	△ 1.3
0.0	0.0	0.0	283.0	△ 9.9	15.1
0.0	0.0	0.0	231.6	9.4	15.9
0.0	0.0	0.0	1,631.5	△ 84.0	12.0
0.0	0.0	0.0	0.0	0.0	0.0
0.0	0.0	0.0	0.0	0.0	0.0
7.0	7.0	7.2	0.9	△ 3.2	△ 0.1
0.0	0.0	0.0	5.9	26.9	△ 23.4
1.1	1.1	1.1	△ 1.0	3.6	1.7
5.8	5.8	6.1	1.3	△ 4.6	△ 0.2
3.1	3.1	3.1	△ 0.3	△ 0.6	△ 2.2
2.7	2.7	2.9	3.1	△ 8.9	1.9
0.0	0.0	0.0	0.0	0.0	0.0
0.0	0.0	0.0	0.0	0.0	0.0
0.0	0.0	0.0	0.0	0.0	0.0
0.0	0.0	0.0	0.0	0.0	0.0
0.0	0.0	0.0	0.0	皆減	△ 1.8
100	100	100	1.3	△ 0.7	△ 0.1
48.5	48.3	48.6	1.6	0.0	1.2
51.5	51.7	51.4	0.7	1.0	1.4

1-13表 市町村税の徴収実績

区 分	調 定 済 額				
	現年課税分 A	滞納繰越分 B	合 計 C	標 準 税 率 超 過 調 定 額 D	Cのうち徴 収猶予に係 る調定済額
一 普 通 税	887,608,585	71,108,274	958,716,859	6,439,468	0
1. 法 定 普 通 税	887,608,585	71,108,274	958,716,859	6,439,468	0
(1) 市 町 村 民 税	454,996,381	39,902,561	494,898,942	6,439,468	0
ア 個 人 均 等 割	9,095,269	1,035,690	10,130,959	0	0
イ 所 得 割	375,042,789	37,534,347	412,577,136	0	0
うち退職所得分	4,406,643	0	4,406,643	0	0
ウ 法 人 均 等 割	16,511,506	505,496	17,017,002	182,101	0
エ 法 人 税 割	54,346,817	827,028	55,173,845	6,257,367	0
(2) 固 定 資 産 税	380,264,249	29,892,228	410,156,477	0	0
ア 純 固 定 資 産 税	377,989,657	29,892,228	407,881,885	0	0
I 土 地	137,397,280	11,201,909	148,599,189	0	0
II 家 屋	165,356,906	14,365,188	179,722,094	0	0
III 償 却 資 産	75,235,471	4,325,131	79,560,602	0	0
イ 交 付 金	2,274,592	0	2,274,592	0	0
(3) 軽 自 動 車 税	6,842,267	1,012,604	7,854,871	0	0
(4) 市 町 村 た ば こ 税	45,291,952	0	45,291,952	0	0
(5) 鉱 産 税	65,138	0	65,138	0	0
(6) 特 別 土 地 保 有 税	148,598	300,881	449,479	0	0
ア 保 有 分	126,593	258,666	385,259	0	0
イ 取 得 分	22,005	42,215	64,220	0	0
ウ 遊 休 土 地 分	0	0	0	0	0
2. 法 定 外 普 通 税	0	0	0	0	0
二 目 的 税	66,248,717	4,466,526	70,715,243	0	0
1. 入 湯 税	366,877	5,776	372,653	0	0
2. 事 業 所 税	10,476,373	76,204	10,552,577	0	0
3. 都 市 計 画 税	55,405,467	4,384,546	59,790,013	0	0
(1) 土 地	29,384,044	2,286,239	31,670,283	0	0
(2) 家 屋	26,021,423	2,098,307	28,119,730	0	0
4. 水 利 地 益 税	0	0	0	0	0
5. 共 同 施 設 税	0	0	0	0	0
6. 宅 地 開 発 税	0	0	0	0	0
7. 法 定 外 目 的 税	0	0	0	0	0
三 旧 法 に よ る 税	0	0	0	0	0
合 計 (一 ~ 三)	953,857,302	75,574,800	1,029,432,102	6,439,468	0
国 民 健 康 保 険 税	82,765,154	49,376,967	132,142,121	0	0
国 民 健 康 保 険 料	89,403,257	28,354,649	117,757,906	0	0

収 入 済 額				徴 収 率 (%)			
現年課税分	滞納繰越分	合 計	標 準 税 率 超 収 入 済 額	$\frac{E}{A} \times 100$	$\frac{F}{B} \times 100$	$\frac{G}{C} \times 100$	前 年 度 に お け る 徴 収 率 $G/C \times 100$
E	F	G	H				
872,614,573	15,213,562	887,828,135	6,426,885	98.3	21.4	92.6	91.8
872,614,573	15,213,562	887,828,135	6,426,885	98.3	21.4	92.6	91.8
446,037,471	8,621,741	454,659,212	6,426,885	98.0	21.6	91.9	91.2
8,864,267	219,761	9,084,028	0	97.5	21.2	89.7	88.8
366,563,900	8,190,364	374,754,264	0	97.7	21.8	90.8	90.1
4,403,751	0	4,403,751	0	99.9	0.0	99.9	99.9
16,372,353	91,101	16,463,454	181,429	99.2	18.0	96.7	96.4
54,236,951	120,515	54,357,466	6,245,456	99.8	14.6	98.5	98.3
374,505,633	6,375,740	380,881,373	0	98.5	21.3	92.9	92.0
372,231,041	6,375,740	378,606,781	0	98.5	21.3	92.8	91.9
135,170,501	2,537,127	137,707,628	0	98.4	22.6	92.7	91.7
162,545,947	3,102,917	165,648,864	0	98.3	21.6	92.2	91.2
74,514,593	735,696	75,250,289	0	99.0	17.0	94.6	94.0
2,274,592	0	2,274,592	0	100.0	0.0	100.0	100.0
6,565,782	182,305	6,748,087	0	96.0	18.0	85.9	85.0
45,291,951	0	45,291,951	0	100.0	0.0	100.0	100.0
65,138	0	65,138	0	100.0	0.0	100.0	100.0
148,598	33,776	182,374	0	100.0	11.2	40.6	8.3
126,593	25,497	152,090	0	100.0	9.9	39.5	8.7
22,005	8,279	30,284	0	100.0	19.6	47.2	3.7
0	0	0	0	0.0	0.0	0.0	0.0
0	0	0	0	0.0	0.0	0.0	0.0
65,356,128	1,114,429	66,470,557	0	98.7	25.0	94.0	93.1
366,309	5,027	371,336	0	99.8	87.0	99.6	98.4
10,459,969	35,656	10,495,625	0	99.8	46.8	99.5	99.2
54,529,850	1,073,746	55,603,596	0	98.4	24.5	93.0	91.9
28,924,349	569,819	29,494,168	0	98.4	24.9	93.1	92.1
25,605,501	503,927	26,109,428	0	98.4	24.0	92.9	91.7
0	0	0	0	0.0	0.0	0.0	0.0
0	0	0	0	0.0	0.0	0.0	0.0
0	0	0	0	0.0	0.0	0.0	0.0
0	0	0	0	0.0	0.0	0.0	0.0
0	0	0	0	0.0	0.0	0.0	0.0
937,970,701	16,327,991	954,298,692	6,426,885	98.3	21.6	92.7	91.9
72,711,190	7,785,409	80,496,599	0	87.9	15.8	60.9	59.6
79,744,992	5,631,415	85,376,407	0	89.2	19.9	72.5	71.0

1-14表 市町村税の推移

年 度 税 目	昭和55年度		平成7年度		平成21年度	
	収入済額 (千円) 指数	人口1人 当たり (円)	収入済額 (千円) 指数	人口1人 当たり (円)	収入済額 (千円) 指数	人口1人 当たり (円)
市 町 村 民 税	163,988,072 100	34,359	444,996,885 271	77,005	464,816,699 283	75,582
固 定 資 産 税	113,559,732 100	23,793	365,495,009 322	63,248	390,066,500 343	63,428
軽 自 動 車 税	1,210,848 100	254	3,355,676 277	581	6,013,035 497	978
市 町 村 た ば こ 税	13,970,697 100	2,927	27,855,007 199	4,820	34,995,068 250	5,690
電 気 税	14,530,685 100	3,044				
ガ ス 税	415,494 100	87				
鉱 産 税	40,023 100	8	63,571 159	11	66,112 165	11
木 材 引 取 税	8,642 100	2				
特 別 土 地 保 有 税	7,318,384 100	1,533	13,330,052 182	2,307	770,764 11	125
小 計	315,042,577 100	66,007	855,096,200 271	147,971	896,728,178 285	145,814
法 定 外 普 通 税	91,020 100	19	91,651 101	16		
入 湯 税	16,833 100	4	55,059 327	10	340,881 2,025	55
事 業 所 税	4,483,162 100	939	10,206,536 228	1,766	10,170,511 227	1,654
都 市 計 画 税	17,850,481 100	3,740	57,945,132 325	10,027	56,843,425 318	9,243
旧 法 に よ る 税					325 -	0
合 計	337,484,073 100	70,709	923,394,578 274	159,790	964,083,320 286	156,767
歳入中市町村税の占める割合 (%)	42.5		51.6		48.7	
徴 収 率 市 町 村 平 均 (%)	96.0		91.7		91.0	
(%) 全 国 平 均	96.6		93.2		93.3	
全 国 伸 率	100		231.0		219.6	

1-15表 地方交付税の推移

区 分	昭和55年度	平成7年度	平成17年度	平成18年度	平成19年度	平成20年度
千 葉 県 市 町 村	90,665,953 (100)	123,977,369 (137)	124,763,916 (138)	111,903,005 (123)	103,542,934 (114)	108,717,100 (120)
市	82,945,605 7,720,348	109,665,993 14,311,376	108,938,238 15,825,678	96,186,756 15,716,249	88,973,317 14,569,617	93,701,027 15,016,073
町	53,064,609 48,345,205	43,199,801 34,639,574	99,626,924 86,051,261	88,199,538 74,717,299	79,998,232 67,812,926	83,435,920 70,986,266
村	4,719,404 37,601,344	8,560,227 80,777,568	13,575,663 25,136,992	13,482,239 23,703,467	12,185,306 23,544,702	12,449,654 25,281,180
全 国 市 町 村	3,789,240,140 (100)	7,716,488,538 (204)	7,737,075,596 (204)	7,373,021,578 (195)	7,026,509,940 (185)	7,286,541,952 (192)
総 額 (全 国 県 市 町 村)	8,113,602,507 (100)	16,152,873,293 (199)	16,958,719,024 (209)	15,995,350,010 (197)	15,202,744,738 (187)	15,406,082,097 (190)

(注) () 内は指数

平成22年度		平成23年度		平成24年度		平成25年度	
収入済額 (千円)	人口1人 当たり (円)	収入済額 (千円)	人口1人 当たり (円)	収入済額 (千円)	人口1人 当たり (円)	収入済額 (千円)	人口1人 当たり (円)
指数		指数		指数		指数	
443,444,701	71,965	438,729,127	71,366	452,526,051	72,515	454,659,212	72,770
270		268		276		277	
394,860,791	64,081	393,458,991	64,002	375,924,343	60,240	380,881,373	60,962
348		346		331		335	
6,185,333	1,004	6,348,294	1,033	6,509,580	1,043	6,748,087	1,080
511		524		538		557	
36,169,365	5,870	41,325,385	6,722	40,752,213	6,530	45,291,951	7,249
259		296		292		324	
64,545	10	63,706	10	65,409	10	65,138	10
161		159		163		163	
45,939	7	52,869	9	47,616	8	182,374	29
1		1		1		2	
880,770,674	142,938	879,978,372	143,141	875,825,212	140,346	887,828,135	142,101
280		279		278		282	
360,426	58	276,232	45	350,608	56	371,336	59
2,141		1,641		2,083		2,206	
10,057,780	1,632	10,225,317	1,663	10,596,956	1,698	10,495,625	1,680
224		228		236		234	
57,679,062	9,361	57,543,424	9,360	54,912,200	8,799	55,603,596	8,900
323		322		308		311	
338	0	332	0	-		-	
-		-		-		-	
948,868,280	153,989	948,023,677	154,210	941,684,976	150,900	954,298,692	152,740
281		281		279		283	
47.4		46.0		44.9		45.4	
91.2		91.5		91.9		92.7	
93.3		93.7		94.2		94.9	
216.2		216.8		215.7		218.3	

平成21年度	平成22年度	平成23年度	平成24年度	平成25年度
116,850,978	151,395,528	171,783,397	167,749,295	164,566,023
(129)	(167)	(189)	(185)	(182)
101,749,690	134,863,885	150,366,469	150,609,973	148,687,957
15,101,288	16,531,643	21,416,928	17,139,322	15,878,066
92,081,105	124,146,618	143,400,745	142,868,920	139,626,833
79,353,983	110,149,895	124,845,388	127,968,001	125,945,251
12,727,122	13,996,723	18,555,357	14,900,919	13,681,582
24,769,873	27,248,910	28,382,652	24,880,375	24,939,190
22,395,707	24,713,990	25,521,081	22,641,972	22,742,706
2,374,166	2,534,920	2,861,571	2,238,403	2,196,484
7,636,101,017	8,427,086,861	8,727,878,509	8,972,698,898	8,746,566,194
(202)	(222)	(230)	(237)	(231)
15,820,237,049	17,193,551,097	17,938,819,352	18,289,826,331	17,595,453,518
(195)	(212)	(221)	(225)	(217)

1-16表 地方交付税の算定状況

区 分		財 源 不 足 団 体				団体数
		団体数	基準財政需要額	基準財政収入額	財源不足額	
平成25年度 算定額 (A)	市	34	779,386,703	672,117,509	107,269,194	3
	町村	17	45,579,105	23,431,167	22,147,938	0
	計	51	824,965,808	695,548,676	129,417,132	3
平成24年度 算定額 (B)	市	33	733,986,174	624,440,573	109,545,601	4
	町村	17	45,342,359	23,273,369	45,342,359	0
	計	50	779,328,533	624,440,573	154,887,960	4
(A) - (B) (C)	市	1	45,400,529	47,676,936	△ 2,276,407	△ 1
	町村	0	236,746	157,798	△ 23,194,421	0
	計	1	45,637,275	71,108,103	△ 25,470,828	△ 1
$\frac{(C)}{(B)} \times 100$ (%)	市	—	6.2	7.6	△ 2.1	—
	町村	—	0.5	0.7	△ 51.2	—
	計	—	5.9	11.4	△ 16.4	—

(注) 一本算定による額であり、錯誤は除いてある。

財 源 超 過 団 体			合 計		
基準財政需要額	基準財政収入額	財源超過額	団体数	基準財政需要額	基準財政収入額
52,271,570	67,677,182	15,405,612	37	831,658,273	739,794,691
0	0	0	17	45,579,105	23,431,167
52,271,570	67,677,182	15,405,612	54	877,237,378	763,225,858
89,594,477	104,698,125	15,103,648	37	823,580,651	729,138,698
0	0	0	17	45,342,359	23,273,369
89,594,477	104,698,125	15,103,648	54	868,923,010	752,412,067
△ 37,322,907	△ 37,020,943	301,964	0	8,077,622	10,655,993
0	0	0	0	236,746	157,798
△ 37,322,907	△ 37,020,943	301,964	0	8,314,368	10,813,791
△ 41.7	△ 35.4	2.0	—	1.0	1.5
			—	0.5	0.7
△ 41.7	△ 35.4	2.0	—	1.0	1.4

1-17表 基準財政収入額の内訳

税 目		区 分	平成25年度 (A)	平成24年度 (B)	(A) - (B) (C)	$\frac{(C)}{(B)} \times 100$
市町村民税	均等割	個人	6,581,288	6,591,253	△ 9,965	△ 0.2
		個人	12,816,449	12,799,200	17,249	0.1
	所得割	個人	298,606,738	298,791,345	△ 184,607	△ 0.1
	法人税割	個人	37,623,142	34,705,880	2,917,262	8.4
	個人小計	個人	305,188,026	305,382,598	△ 194,572	△ 0.1
	法人小計	個人	50,439,591	47,505,080	2,934,511	6.2
	小計					
			355,627,617	352,887,678	2,739,939	0.8
固定資産税	土地	地	103,376,128	103,802,291	△ 426,163	△ 0.4
	家屋	屋	121,630,631	118,273,038	3,357,593	2.8
	償却資産	産	56,622,870	55,748,385	874,485	1.6
	小計	計	281,629,629	277,823,714	3,805,915	1.4
軽自動車税	税	5,100,739	4,921,388	179,351	3.6	
市町村たばこ税	税	33,380,163	28,440,013	4,940,150	17.4	
鉱産税	税	48,461	47,222	1,239	2.6	
事業所税	税	8,082,879	7,823,248	259,631	3.3	
利子割交付金	金	1,066,453	786,819	279,634	35.5	
配当割交付金	金	1,743,363	1,743,535	△ 172	0.0	
株式等譲渡所得割交付金	金	339,190	468,190	△ 129,000	△ 27.6	
地方消費税交付金	金	42,509,090	42,203,380	305,710	0.7	
市町村交付金	金	1,706,105	1,859,059	△ 152,954	△ 8.2	
ゴルフ場利用税交付金	金	2,383,730	2,374,951	8,779	0.4	
自動車取得税交付金	金	2,740,871	5,014,561	△ 2,273,690	△ 45.3	
軽油引取税交付金	金	3,741,872	3,342,122	399,750	12.0	
低工法等による控除額	額	△ 41,765	△ 40,772	△ 993	2.4	
計	A	740,058,397	729,695,108	10,363,289	1.4	
特別とん譲与税	税	1,235,282	1,176,865	58,417	5.0	
地方揮発油譲与税	税	5,115,051	5,233,530	△ 118,479	△ 2.3	
石油ガス譲与税	税	32,878	35,838	△ 2,960	△ 8.3	
自動車重量譲与税	税	10,785,763	11,613,527	△ 827,764	△ 7.1	
航空機燃料譲与税	税	93,483	64,169	29,314	45.7	
譲与税計	B	17,262,457	18,123,929	△ 861,472	△ 4.8	
交通安全対策特別交付金	C	1,094,225	1,114,894	△ 20,669	△ 1.9	
東日本大震災に係る特例加算額	D	1,641,732	235,536	1,641,732	697.0	
地方特例交付金	E	3,169,047	3,242,600	△ 73,553	△ 2.3	
基準財政収入額 (A + B + C + D + E)		763,225,858	752,176,531	11,049,327	1.5	

1-18表 基準財政需要額の内訳

経費の種類			区分	平成25年度 (A)	平成24年度 (B)	(A) - (B) (C)	$\frac{(C)}{(B)} \times 100$
個別 算定	消 防 費		人 口	71,645,706	74,722,532	△ 3,076,826	△ 4.1
	土	道 路 橋 り ょ う 費	道 路 の 面 積	15,945,373	15,898,745	46,628	0.3
			道 路 の 延 長	20,615,832	20,921,566	△ 305,734	△ 1.5
	木	港 湾 費	港 湾 (係 留)	-	-	0	0.0
			港 湾 (外 郭)	188,984	186,124	2,860	1.5
			漁 港 (係 留)	291,148	308,991	△ 17,843	△ 5.8
			漁 港 (外 郭)	162,207	162,763	△ 556	△ 0.3
	都 市 計 画 費	計 画 区 域 人 口	6,622,559	6,911,724	△ 289,165	△ 4.2	
	費	公 園 費	人 口	4,392,839	4,527,017	△ 134,178	△ 3.0
			都 市 公 園 の 面 積	1,259,596	1,246,027	13,569	1.1
下 水 道 費		人 口	12,593,817	12,327,381	266,436	2.2	
そ の 他 の 土 木 費	人 口	11,302,819	11,762,920	△ 460,101	△ 3.9		
経 費	教 育	小 学 校 費	児 童 数	14,798,152	15,097,558	△ 299,406	△ 2.0
			学 級 数	13,995,330	14,334,262	△ 338,932	△ 2.4
			学 校 数	8,249,881	8,212,915	36,966	0.5
	中 学 校 費	生 徒 数	6,622,259	6,651,802	△ 29,543	△ 0.4	
		学 級 数	7,926,996	8,207,307	△ 280,311	△ 3.4	
		学 校 数	3,864,732	3,876,358	△ 11,626	△ 0.3	
	高 等 学 校 費	教 職 員 数	3,771,925	4,002,641	△ 230,716	△ 5.8	
		生 徒 数	946,814	955,643	△ 8,829	△ 0.9	
	そ の 他 の 教 育 費	人 口	34,533,093	35,157,251	△ 624,158	△ 1.8	
		幼 稚 園 の 幼 児 数	3,695,439	3,953,600	△ 258,161	△ 6.5	
公 債 費	厚 生 費	生 活 保 護 費	市 部 人 口	42,111,979	39,935,692	2,176,287	5.4
		社 会 福 祉 費	人 口	110,007,327	107,882,342	2,124,985	2.0
	保 健 衛 生 費	保 健 衛 生 費	人 口	68,681,101	61,276,703	7,404,398	12.1
		高 齢 者 保 健 福 祉 費	65 歳 以 上 人 口	74,500,460	70,749,864	3,750,596	5.3
	75 歳 以 上 人 口		49,287,283	46,158,278	3,129,005	6.8	
	清 掃 費	人 口	42,430,398	44,437,521	△ 2,007,123	△ 4.5	
産 業 経 済 費	農 業 行 政 費	農 家 数	7,551,506	7,836,054	△ 284,548	△ 3.6	
	林 野 水 産 行 政 費	林 水 業 従 事 者	814,590	890,987	△ 76,397	△ 8.6	
	商 工 行 政 費	人 口	9,920,830	10,170,811	△ 249,981	△ 2.5	
	徴 税 費	世 帯 数	10,835,532	11,724,772	△ 889,240	△ 7.6	
総 務 費	戸 籍 住 民 基 本 台 帳 費	戸 籍 数	2,968,557	3,058,387	△ 89,830	△ 2.9	
		世 帯 数	5,529,624	5,716,332	△ 186,708	△ 3.3	
	地 域 振 興 費	人 口	47,748,243	48,434,179	△ 685,936	△ 1.4	
		面 積	3,278,293	3,297,542	△ 19,249	△ 0.6	
地 域 経 済 ・ 雇 用 対 策 費		9,943,273	9,951,206	△ 7,933	△ 0.1		
地 域 の 元 気 づ く り 推 進 費		2,981,924	0	2,981,924	皆増		
計				732,016,421	720,945,797	11,070,624	1.5

経費の種類		区分	平成25年度 (A)	平成24年度 (B)	(A) - (B) (C)	$\frac{(C)}{(B)} \times 100$
個別 算定 経費 （ 公 債 費 ）	災害復旧費		155,071	168,917	△ 13,846	△ 8.2
	辺地対策事業債償還費		141,815	148,224	△ 6,409	△ 4.3
	補正予算 債償還費	平成10年度以前許可債に係るもの	1,592,522	1,699,643	△ 107,121	△ 6.3
		平成11年度以降同意等債に係るもの	1,881,131	1,697,873	183,258	10.8
	地方税減収補てん債償還費		1,573,201	1,388,314	184,887	13.3
	臨時財政特例債償還費		466,753	1,255,211	△ 788,458	△ 62.8
	財源対策債償還費		6,168,507	5,982,426	186,081	3.1
	減税補てん債償還費		24,003,800	24,060,657	△ 56,857	△ 0.2
	臨時税収補てん債償還費		2,363,195	2,363,195	0	0.0
	臨時財政対策債償還費		43,007,739	39,005,449	4,002,290	10.3
	東日本大震災全国緊急防災施策債償還費		146,457	81,985	64,472	78.6
	地域改善対策特定事業債等償還費		0	—	0	0.0
	過疎対策事業債償還費		466,030	463,528	2,502	0.5
	公害防止事業債償還費		23,630,629	24,734,879	△ 1,104,250	△ 4.5
	石油コンビナート等債償還費		0	—	0	0.0
	地震対策緊急整備事業債償還費		0	—	0	0.0
	合併特例債償還費		3,976,873	3,173,401	803,472	25.3
	原発施設等立地地域振興債償還費		0	—	0	0.0
計		109,573,723	106,223,702	3,350,021	3.2	
個別算定経費計			841,590,144	827,169,499	14,420,645	1.7
包括算定経費	人	口	117,066,800	120,996,942	△ 3,930,142	△ 3.2
	面	積	7,128,474	7,120,998	7,476	0.1
計			124,195,274	128,117,940	△ 3,922,666	△ 3.1
振替前需要額			965,785,418	955,287,439	10,497,979	1.1
臨時財政対策債振替相当額			88,548,040	86,364,429	2,183,611	2.5
合計			877,237,378	868,923,010	8,314,368	1.0

1-19表 国庫支出金の状況

区 分		平成25年度 (A)		平成24年度 (B)		増減額 (A)-(B) (C)	増減率 (C)/(B) %
		決算額	構成比	決算額	構成比		
国 庫 補 助 金 等	生活保護費	99,720,047	33.0	96,266,063	34.0	3,453,984	3.6
	児童保護費	13,209,542	4.4	10,113,248	3.6	3,096,294	30.6
	障害者自立支援 給付費等	32,037,248	10.6	29,897,970	10.6	2,139,278	7.2
	子どものための金銭 の給付交付金	68,921,923	22.8	72,314,460	25.6	△ 3,392,537	△ 4.7
	公立高等学校授業料 不徴収交付金	653,079	0.2	761,722	0.3	△ 108,643	△ 14.3
	普通建設事業費	22,268,679	7.4	20,463,471	7.2	1,805,208	8.8
	災害復旧事業費	2,126,055	0.7	6,757,350	2.4	△ 4,631,295	△ 68.5
	失業対策事業費	0	0.0	0	0.0	0	0.0
	社会資本整備 総合交付金	23,249,209	7.7	15,974,456	5.6	7,274,753	45.5
	東日本大震災 復興交付金	1,471,548	0.5	6,979,001	2.5	△ 5,507,453	△ 78.9
	その他	36,302,338	12.0	21,032,386	7.4	15,269,952	72.6
計	299,959,668	99.4	280,560,127	99.2	19,399,541	6.9	
国庫委託金		1,632,720	0.5	1,893,910	0.7	△ 261,190	△ 13.8
財政補給金		298,026	0.1	290,328	0.1	7,698	2.7
合計		301,890,414	100	282,744,365	100	19,146,049	6.8

1-20表 県支出金の状況

区 分		平成25年度 (A)		平成24年度 (B)		増減額 (A)-(B) (C)	増減率 (C)/(B) %
		決算額	構成比	決算額	構成比		
国庫財源を伴うもの		57,659,259	57.7	59,290,205	57.8	△ 1,630,946	△ 2.8
	児童保護費	4,641,360	4.6	4,125,255	4.0	516,105	12.5
	障害者自立支援給付費	15,307,548	15.3	14,064,221	13.7	1,243,327	8.8
	子どものための金銭 の給付交付金	14,904,506	14.9	14,963,999	14.6	△ 59,493	△ 0.4
	普通建設事業費	4,899,868	4.9	4,630,435	4.5	269,433	5.8
	災害復旧事業費	814,795	0.8	1,174,566	1.1	△ 359,771	△ 30.6
	委託金	1,750,975	1.8	1,889,716	1.8	△ 138,741	△ 7.3
	その他	15,340,207	15.3	18,442,013	18.0	△ 3,101,806	△ 16.8
県費のみのもの		42,282,523	42.3	43,316,951	42.2	△ 1,034,428	△ 2.4
	普通建設事業費	1,694,497	1.7	2,358,868	2.3	△ 664,371	△ 28.2
	災害復旧事業費	50,520	0.1	98,378	0.1	△ 47,858	△ 48.6
	その他	40,537,506	40.6	40,859,705	39.8	△ 322,199	△ 0.8
合計		99,941,782	100	102,607,156	100	△ 2,665,374	△ 2.6

1-21表 地方債発行状況

区 分	市 計			町
	平成25年度	平成24年度	増減率	平成25年度
1 公 共 事 業 等 債	14,820,200	13,574,600	9.2	1,076,300
2 公 営 住 宅 建 設 事 業 債	880,300	729,700	20.6	
3 災 害 復 旧 事 業 債	163,500	63,200	158.7	24,400
4 旧 緊 急 防 災 ・ 減 災 事 業 債	12,032,700	15,647,000	△ 23.1	205,300
5 全 国 防 災 事 業 債	1,632,500		皆増	
6 教 育 ・ 福 祉 施 設 等 整 備 事 業 債	20,551,300	16,521,000	24.4	837,600
7 一 般 単 独 事 業 債	32,486,890	48,844,900	△ 33.5	938,100
8 辺 地 対 策 事 業 債	8,400	34,000	△ 75.3	25,800
9 過 疎 対 策 事 業 債	498,300	575,800	△ 13.5	260,600
10 公 共 用 地 先 行 取 得 等 事 業 債	7,559	325,776	△ 97.7	
11 行 政 改 革 推 進 債	1,549,000	2,136,500	△ 27.5	
12 厚 生 福 祉 施 設 整 備 事 業 債				
13 地 域 財 政 特 例 対 策 債				
14 退 職 手 当 債 (~ 平 成 17 年 度 分)				
15 退 職 手 当 債 (平 成 18 年 度 分 ~)	3,200,000	3,060,000	4.6	
16 国 の 予 算 貸 付 ・ 政 府 関 係 機 関 貸 付 債	9,024	198,610	△ 95.5	
17 地 域 改 善 対 策 特 定 事 業 債				
18 財 政 対 策 債				
19 財 源 対 策 債	3,754,100	1,508,000	148.9	87,500
20 減 収 補 て ん 債 (昭 57 ・ 61 、 平 5 ~ 7 ・ 9 ~ 24)	289,900	27,700	946.6	
21 臨 時 財 政 特 例 債				
22 公 共 事 業 等 臨 時 特 例 債				
23 減 税 補 て ん 債				
24 臨 時 税 収 補 て ん 債				
25 臨 時 財 政 対 策 債	77,666,613	77,244,875	0.5	3,917,104
26 調 整 債 (昭 和 60 ~ 63 年 度 分)				
27 減 収 補 て ん 債 特 例 分 (昭 和 50 ・ 平 成 14 ・ 19 ~ 24 年 度 分)	474,100	302,400	56.8	
28 都 道 府 県 貸 付 金	719,500	1,386,600	△ 48.1	
29 そ の 他	8,091,700	4,333,800	86.7	1,953,400
合 計	178,835,586	186,514,461	△ 4.1	9,326,104
1 財 政 融 資 資 金	61,288,592	70,618,557	△ 13.2	4,491,244
う ち 旧 資 金 運 用 部 資 金				
2 旧 郵 政 公 社 資 金				
旧 郵 便 貯 金 資 金				
旧 簡 易 生 命 保 険 資 金				
3 地 方 公 共 団 体 金 融 機 構	43,546,021	32,290,418	34.9	3,974,460
う ち 旧 公 営 企 業 金 融 公 庫 資 金	2,190,240	2,936,200	△ 25.4	186,900
4 国 の 予 算 貸 付 ・ 政 府 関 係 機 関 貸 付	9,024	198,610	△ 95.5	
5 ゆ う ち よ 銀 行	63,200		皆増	
6 市 中 銀 行	23,327,000	24,569,800	△ 5.1	424,500
7 そ の 他 の 金 融 機 関	19,715,559	21,299,876	△ 7.4	347,600
8 か ん ぽ 生 命 保 険	2,971,300	5,000,000	△ 40.6	
9 保 険 会 社 等				
10 交 付 公 募 債				
11 市 場 公 募 債	23,582,800	19,433,500	21.4	
12 共 済 等	3,612,590	3,627,700	△ 0.4	88,300
13 政 府 保 証 付 外 債				
14 そ の 他	719,500	9,476,000	△ 92.4	
合 計	178,835,586	186,514,461	△ 4.1	9,326,104

村 計		県				計			
平成24年度	増減率	平成25年度		平成24年度		比 較			
		発 行 額	構成比	発 行 額	構成比	増 減 額	増減率	前 年 度	年 度 率
307,400	250.1	15,896,500	8.4	13,882,000	7.2	2,014,500	14.5		23.4
		880,300	0.5	729,700	0.4	150,600	20.6		△ 7.1
41,000	△ 40.5	187,900	0.1	104,200	0.1	83,700	80.3		△ 39.7
619,300	△ 66.8	12,238,000	6.5	16,266,300	8.4	△ 4,028,300	△ 24.8		782.4
		1,632,500	0.9			1,632,500	皆増		
156,600	434.9	21,388,900	11.4	16,677,600	8.6	4,711,300	28.2		△ 37.8
1,540,200	△ 39.1	33,424,990	17.8	50,385,100	26.0	△ 16,960,110	△ 33.7		90.1
14,400	79.2	34,200	0.0	48,400	0.0	△ 14,200	△ 29.3		348.1
407,400	△ 36.0	758,900	0.4	983,200	0.5	△ 224,300	△ 22.8		58.8
		7,559	0.0	325,776	0.2	△ 318,217	△ 97.7		△ 71.3
		1,549,000	0.8	2,136,500	1.1	△ 587,500	△ 27.5		1.2
		3,200,000	1.7	3,060,000	1.6	140,000	4.6		皆増
		9,024	0.0	198,610	0.1	△ 189,586	△ 95.5		119.4
16,500	430.3	3,841,600	2.0	1,524,500	0.8	2,317,100	152.0		△ 43.1
		289,900	0.2	27,700	0.0	262,200	946.6		△ 38.9
3,838,392	2.1	81,583,717	43.4	81,083,267	41.8	500,450	0.6		△ 3.9
		474,100	0.3	302,400	0.2	171,700	56.8		1,382.4
		719,500	0.4	1,386,600	0.7	△ 667,100	△ 48.1		△ 0.0
406,100	381.0	10,045,100	5.3	4,739,900	2.4	5,305,200	111.9		98.5
7,347,292	26.9	188,161,690	100	193,861,753	100	△ 5,700,063	△ 2.9		19.5
3,998,670	12.3	65,779,836	35.0	74,617,227	38.5	△ 8,837,391	△ 11.8		△ 5.1
1,821,622	118.2	47,520,481	25.3	34,112,040	17.6	13,408,441	39.3		55.1
26,400	608.0	2,377,140	1.3	2,962,600	1.5	△ 585,460	△ 19.8		61.5
		9,024	0.0	198,610	0.1	△ 189,586	△ 95.5		119.4
		63,200	0.0			63,200	皆増		
927,900	△ 54.3	23,751,500	12.6	25,497,700	13.2	△ 1,746,200	△ 6.8		△ 16.7
518,400	△ 32.9	20,063,159	10.7	21,818,276	11.3	△ 1,755,117	△ 8.0		133.5
		2,971,300	1.6	5,000,000	2.6	△ 2,028,700	△ 40.6		皆増
		23,582,800	12.5	19,433,500	10.0	4,149,300	21.4		18.3
80,700	9.4	3,700,890	2.0	3,708,400	1.9	△ 7,510	△ 0.2		4.2
		719,500	0.4	9,476,000	4.9	△ 8,756,500	△ 92.4		509.6
7,347,292	26.9	188,161,690	100	193,861,753	100	△ 5,700,063	△ 2.9		19.5

1-22表 歳入臨時・経常の状況

区 分	平成25年度			
	決 算 額 (A)	臨時的なもの (B)		差 引 経 常 的 な も の (A) - (B)
		特 定 財 源	一 般 財 源 等	
1 地 方 税	954,298,692		56,886,937	897,411,755
2 地 方 譲 与 税	17,141,907			17,141,907
3 利 子 割 交 付 金	1,855,125			1,855,125
4 配 当 割 交 付 金	3,543,970			3,543,970
5 株 式 等 譲 渡 所 得 割 交 付 金	6,525,949			6,525,949
6 地 方 消 費 税 交 付 金	53,827,324			53,827,324
7 ゴ ル フ 場 利 用 税 交 付 金	3,236,795			3,236,795
8 特 別 地 方 消 費 税 交 付 金				
9 軽 油 ・ 自 動 車 取 得 税 交 付 金	12,108,358			12,108,358
10 地 方 特 例 交 付 金	4,225,387			4,225,387
11 地 方 交 付 税	175,639,913		26,951,956	148,687,957
12 交 通 安 全 対 策 特 別 交 付 金	992,391			992,391
13 分 担 金 及 び 負 担 金	14,874,847	1,180,993	49,348	13,644,506
14 使 用 料	35,166,236	310,237	606,698	34,249,301
15 手 数 料	17,394,125	32,501	158,193	17,203,431
16 国 庫 支 出 金	301,890,414	56,081,461	15,003,825	230,805,128
17 国 有 提 供 施 設 等 所 在 市 町 村 助 成 交 付 金	1,015,963			1,015,963
18 都 道 府 県 支 出 金	99,941,782	19,674,690	759,632	79,507,460
19 財 産 収 入	13,351,606	8,061,385	3,630,213	1,660,008
20 寄 附 金	3,076,258	1,865,708	1,210,550	
21 繰 入 金	37,521,182	8,375,771	29,139,390	6,021
22 繰 越 金	64,869,755	13,175,310	51,694,445	
23 諸 収 入	92,253,842	13,619,483	19,283,139	59,351,220
(内訳) 収 益 事 業 収 入	3,128,765		3,128,765	
各 種 貸 付 金 元 利 収 入	43,992,550	8,617,385	141,656	35,233,509
そ の 他	45,132,527	5,002,098	16,012,718	24,117,711
24 地 方 債	188,161,690	106,007,773	82,153,917	
うち 都 道 府 県 貸 付 金	719,500	715,300	4,200	
うち 減 収 補 て ん 債 特 例 分	474,100		474,100	
うち 臨 時 財 政 対 策 債	81,583,717		81,583,717	
(歳 入 合 計)	2,102,913,511	228,385,312	287,528,243	1,586,999,956
歳 入 構 成 比 (%)	100	10.9	13.7	75.4

				平成24年度		
左 の 内 訳		決算額 構成比 (%)	決算額 増減率 (%)	決 算 額	左 の うち 経 常 一 般 財 源 等	決算額 構成比 (%)
特 定 財 源	一 般 財 源 等					
	897,411,755	45.4	1.3	941,684,976	885,302,905	44.9
	17,141,907	0.8	△ 3.5	17,760,925	17,760,925	0.8
	1,855,125	0.1	△ 1.0	1,873,277	1,873,277	0.1
	3,543,970	0.2	68.2	2,107,413	2,107,413	0.1
	6,525,949	0.3	960.6	615,299	615,299	0.0
	53,827,324	2.6	△ 0.9	54,290,017	54,290,017	2.6
	3,236,795	0.2	0.6	3,216,105	3,216,105	0.2
	12,108,358	0.6	24.0	9,767,199	9,767,199	0.5
	4,225,387	0.2	△ 2.3	4,323,462	4,323,462	0.2
	148,687,957	8.4	△ 3.5	182,012,757	150,609,973	8.7
	992,391	0.0	△ 5.5	1,050,119	1,050,119	0.1
13,636,268	8,238	0.7	7.3	13,868,207	9,921	0.7
28,472,198	5,777,103	1.7	△ 0.8	35,440,037	5,775,385	1.7
17,195,673	7,758	0.8	6.5	16,330,052	16,904	0.8
230,805,128		14.4	6.8	282,744,365		13.5
	1,015,963	0.0	0.5	1,011,217	1,011,217	
79,507,460		4.8	△ 2.6	102,607,156		4.9
246,037	1,413,971	0.6	127.5	5,869,697	1,357,371	0.3
		0.1	△ 31.5	4,489,463		0.2
	6,021	1.8	△ 15.0	44,136,390	15,813	2.1
		3.1	△ 14.2	75,620,836		3.6
57,424,244	1,926,976	4.4	△ 8.1	100,404,154	1,839,878	4.8
		0.1	3.9	3,010,157		0.1
35,147,540	85,969	2.1	△ 18.1	53,706,703	70,969	2.6
22,276,704	1,841,007	2.1	3.3	43,687,294	1,768,909	2.1
		8.9	△ 2.9	193,861,753		9.3
		0.0	△ 48.1	1,386,600		0.1
		0.0	56.8	302,400		0.0
		3.9	0.6	81,083,267		3.9
427,287,008	1,159,712,948	100	0.4	2,095,084,876	1,140,943,183	100
20.3	55.1			100	54.5	

1-23表 目的別歳出の状況

区 分	市 計							町		
	平成25年度	構成比	平成24年度	構成比	増 減 額	増減率	前年度増減率	平成25年度	構成比	平成24年度
	(A)	(%)	(B)	(%)	(A) - (B)	(C)/(B)	(%)	(A)	(%)	(B)
議 会 費	14,036,106	0.7	14,394,228	0.7	△ 358,122	△ 2.5	△ 8.8	1,490,367	1.7	1,534,306
総 務 費	229,217,519	11.9	236,524,924	12.3	△ 7,307,405	△ 3.1	14.2	16,840,272	19.0	16,106,982
民 生 費	689,737,449	35.8	669,620,399	34.8	20,117,050	3.0	2.3	21,348,526	24.1	20,433,677
衛 生 費	189,963,056	9.9	194,193,894	10.1	△ 4,230,838	△ 2.2	1.8	10,793,817	12.2	9,278,901
労 働 費	2,586,175	0.1	3,340,703	0.2	△ 754,528	△ 22.6	△ 43.9	342,435	0.4	541,449
農林水産業費	18,760,576	1.0	19,041,228	1.0	△ 280,652	△ 1.5	9.4	4,141,970	4.7	3,909,437
商 工 費	57,407,248	3.0	65,913,791	3.4	△ 8,506,543	△ 12.9	△ 0.4	1,187,122	1.3	1,138,518
土 木 費	192,987,337	10.0	190,788,974	9.9	2,198,363	1.2	0.0	8,494,333	9.6	6,532,163
消 防 費	83,355,055	4.3	92,838,831	4.8	△ 9,483,776	△ 10.2	9.2	5,138,152	5.8	5,517,008
教 育 費	244,698,776	12.7	226,818,179	11.8	17,880,597	7.9	2.3	10,356,578	11.7	9,771,720
災 害 復 旧 費	9,780,085	0.5	20,074,816	1.0	△ 10,294,731	△ 51.3	16.3	430,482	0.5	415,906
公 債 費	192,926,848	10.0	192,841,419	10.0	85,429	0.0	△ 0.5	7,957,319	9.0	8,122,373
諸 支 出 金	80,017	0.0	1,560	0.0	78,457	5029.3	△ 96.2	45,458	0.1	33,924
歳 出 合 計	1,925,536,247	100	1,926,392,946	100	△ 856,699	0.0	3.2	88,566,831	100	83,336,364

1-24表 目的別歳出の増減率・構成比の推移

区 分	増 減 率														
	40	50	60	7	15	16	17	18	19	20	21	22	23	24	25
議 会 費	12.3	7.7	5.4	1.1	△ 2.7	△ 0.3	△ 0.7	△ 6.7	△ 5.0	△ 0.7	△ 2.4	△ 2.7	27.1	△ 10.0	△ 2.5
総 務 費	14.5	13.3	9.2	△ 3.8	3.7	△ 2.0	2.8	1.3	△ 3.9	1.6	38.3	△ 19.9	△ 11.9	12.0	△ 2.6
民 生 費	14.0	21.7	7.2	8.8	8.5	4.7	4.6	3.9	4.6	2.5	6.9	19.1	6.7	1.7	3.0
衛 生 費	24.7	16.9	△ 4.3	△ 4.3	△ 3.7	3.2	△ 8.4	△ 3.4	1.7	△ 5.6	2.1	△ 2.0	5.0	1.0	△ 1.3
労 働 費	28.3	14.9	6.3	75.4	12.6	△ 10.2	△ 13.7	△ 0.7	△ 6.9	3.9	96.4	81.8	21.5	△ 43.0	△ 24.6
農林水産業費	27.0	8.1	3.0	5.1	△ 10.6	△ 2.9	△ 8.5	△ 7.7	△ 5.2	△ 6.0	5.6	△ 7.8	△ 1.8	6.0	△ 0.2
商 工 費	65.2	20.5	△ 2.4	4.6	△ 5.1	△ 5.7	△ 7.6	4.3	18.7	6.7	59.9	△ 11.6	12.8	△ 0.6	△ 12.6
土 木 費	23.7	△ 4.0	6.9	3.9	△ 3.4	△ 5.2	△ 2.6	△ 6.0	△ 1.9	△ 3.7	△ 5.5	△ 8.4	△ 3.0	△ 0.6	2.1
消 防 費	22.2	13.5	6.6	5.3	0.4	△ 0.8	0.7	1.3	0.4	△ 2.1	2.3	△ 5.6	9.2	8.4	△ 10.0
教 育 費	18.0	14.4	△ 0.2	△ 9.4	△ 2.0	△ 0.7	2.2	△ 6.6	8.4	△ 5.1	3.8	4.9	△ 4.5	1.1	7.8
災 害 復 旧 費	112.6	△ 42.3	576.2	189.0	△ 29.1	167.1	△ 45.0	18.5	△ 6.7	△ 64.6	△ 14.2	272.6	1,208.4	9.8	△ 50.2
公 債 費	36.9	22.6	5.8	6.0	△ 0.8	△ 0.5	△ 2.8	5.1	△ 1.7	2.2	0.2	1.2	△ 1.6	△ 1.1	0.0
諸 支 出 金	△ 40.0	△ 24.2	136.5	6.4	98.3	△ 62.6	286.8	△ 83.5	7.7	41.5	△ 31.7	35.1	△ 82.7	△ 54.4	253.6
前 年 度 繰 上 充 用 金		皆増	皆減	0.0	0.0	0.0	0.0	0.0	0.0	0.0	0.0	0.0	0.0	0.0	0.0
歳 出 合 計	20.9	11.3	4.8	0.7	0.6	0.0	△ 0.3	△ 0.6	1.7	△ 0.8	8.7	1.0	1.9	2.3	0.2

村 計				県 計							
構成比	増減額	増減率	前年度増減率	平成25年度	構成比	平成24年度	構成比	増減額	増減率	前年度増減率	
(%)	(A) - (B) (C)	(C)/(B) (%)	(%)	(A)	(%)	(B)	(%)	(A) - (B) (C)	(C)/(B) (%)	(%)	
1.8	△ 43,939	△ 2.9	△ 20.0	15,526,473	0.8	15,928,534	0.8	△ 402,061	△ 2.5	△ 10.0	
19.3	733,290	4.6	△ 12.9	246,057,791	12.2	252,631,906	12.6	△ 6,574,115	△ 2.6	12.0	
24.5	914,849	4.5	△ 15.2	711,085,975	35.3	690,054,076	34.3	21,031,899	3.0	1.7	
11.1	1,514,916	16.3	△ 14.6	200,756,873	10.0	203,472,795	10.1	△ 2,715,922	△ 1.3	1.0	
0.6	△ 199,014	△ 36.8	△ 36.2	2,928,610	0.1	3,882,152	0.2	△ 953,542	△ 24.6	△ 43.0	
4.7	232,533	5.9	△ 8.2	22,902,546	1.1	22,950,665	1.1	△ 48,119	△ 0.2	6.0	
1.4	48,604	4.3	△ 10.9	58,594,370	2.9	67,052,309	3.3	△ 8,457,939	△ 12.6	△ 0.6	
7.8	1,962,170	30.0	△ 15.1	201,481,670	10.0	197,321,137	9.8	4,160,533	2.1	△ 0.6	
6.6	△ 378,856	△ 6.9	△ 2.8	88,493,207	4.4	98,355,839	4.9	△ 9,862,632	△ 10.0	8.4	
11.7	584,858	6.0	△ 20.7	255,055,354	12.7	236,589,899	11.8	18,465,455	7.8	1.1	
0.5	14,576	3.5	△ 70.5	10,210,567	0.5	20,490,722	1.0	△ 10,280,155	△ 50.2	9.8	
9.7	△ 165,054	△ 2.0	△ 13.3	200,884,167	10.0	200,963,792	10.0	△ 79,625	0.0	△ 1.1	
0.0	11,534	34.0	△ 7.1	125,475	0.0	35,484	0.0	89,991	253.6	△ 54.4	
100	5,230,467	6.3	△ 15.2	2,014,103,078	100	2,009,729,310	100	4,373,768	0.2	2.3	

構 成 比														
40	50	60	7	15	16	17	18	19	20	21	22	23	24	25
2.3	1.4	1.2	1.0	1.0	0.9	1.0	0.9	0.8	0.8	0.7	0.7	0.9	0.8	0.8
18.2	15.9	13.4	13.5	13.2	13.0	13.4	13.6	12.9	13.2	16.8	13.3	11.5	12.6	12.2
8.4	13.6	13.5	15.6	23.3	24.4	25.6	26.8	27.5	28.4	28.0	33.0	34.5	34.3	35.3
8.6	10.1	9.5	12.5	12.5	12.9	11.8	11.5	11.5	10.9	10.3	10.0	10.3	10.1	10.0
1.3	0.2	0.1	0.3	0.1	0.1	0.1	0.1	0.1	0.1	0.2	0.3	0.3	0.2	0.1
7.3	4.1	3.5	2.9	1.8	1.7	1.6	1.4	1.4	1.3	1.3	1.1	1.1	1.1	1.1
2.3	1.7	1.5	2.0	2.1	2.0	1.8	1.9	2.2	2.4	3.5	3.1	3.4	3.3	2.9
20.9	18.5	22.5	22.9	16.4	15.6	15.2	14.4	13.9	13.5	11.7	10.6	10.1	9.8	10.0
4.3	3.9	4.3	4.6	4.9	4.9	4.9	5.0	5.0	4.9	4.6	4.3	4.6	4.9	4.4
22.3	24.8	20.3	15.2	13.2	13.1	13.4	12.6	13.4	12.8	12.2	12.7	11.9	11.8	12.7
0.4	0.2	0.4	0.1	0.0	0.1	0.1	0.1	0.1	0.0	0.0	0.1	1.0	1.0	0.5
3.5	5.3	9.3	9.3	11.4	11.3	11.0	11.7	11.3	11.6	10.7	10.7	10.3	10.0	10.0
0.2	0.2	0.5	0.1	0.1	0.0	0.1	0.0	0.0	0.0	0.0	0.0	0.0	0.0	0.0
	0.1	0.0	0.0	0.0	0.0	0.0	0.0	0.0	0.0	0.0	0.0	0.0	0.0	0.0
100	100	100	100	100	100	100	100	100	100	100	100	100	100	100

1-25表 性質別歳出の状況

区 分	市 計							町	
	平成25年度	構成比	平成24年度	構成比	増 減 額	増減率	前年度増減率	平成25年度	構成比
	(A)	(%)	(B)	(%)	(A) - (B)	(C)/(B)	(%)	(A)	(%)
人 件 費	359,155,048	18.7	368,881,351	19.1	△ 9,726,303	△ 2.6	△ 1.3	17,523,321	19.8
扶 助 費	414,704,525	21.5	403,243,499	20.9	11,461,026	2.8	2.1	8,427,189	9.5
公 債 費	192,664,121	10.0	192,602,040	10.0	62,081	0.0	△ 0.5	7,957,319	9.0
義務的経費小計	966,523,694	50.2	964,726,890	50.1	1,796,804	0.2	0.3	33,907,829	38.3
物 件 費	289,860,466	15.1	288,066,076	15.0	1,794,390	0.6	0.5	12,103,706	13.7
維持補修費	19,402,664	1.0	18,804,557	1.0	598,107	3.2	△ 2.8	484,063	0.5
補助費等	135,015,732	7.0	139,211,172	7.2	△ 4,195,440	△ 3.0	8.5	12,645,903	14.3
經常的繰出金	137,620,867	7.1	132,524,658	6.9	5,096,209	3.8	4.6	7,847,087	8.9
經常的投資及び 出資金・貸付金	35,765,400	1.9	45,049,419	2.3	△ 9,284,019	△ 20.6	0.4	51,377	0.1
經常的経費小計	1,584,188,823	82.3	1,588,382,772	82.5	△ 4,193,949	△ 0.3	1.3	67,039,965	75.7
普通建設事業費	229,388,389	11.9	219,328,445	11.4	10,059,944	4.6	9.5	14,073,486	15.9
うち補助事業分	105,318,686	5.5	88,822,875	4.6	16,495,811	18.6	16.7	6,669,993	7.5
うち単独事業分	124,069,703	6.4	130,505,570	6.8	△ 6,435,867	△ 4.9	5.1	7,403,493	8.4
災害復旧事業費	9,769,314	0.5	20,073,300	1.0	△ 10,303,986	△ 51.3	16.3	430,482	0.5
失業対策事業費	0	0.0	0	0.0	0	0.0	0.0	0	0.0
投資的経費小計	239,157,703	12.4	239,401,745	12.4	△ 244,042	△ 0.1	10.1	14,503,968	16.4
積 立 金	46,276,589	2.4	43,785,595	2.3	2,490,994	5.7	51.3	3,847,794	4.3
投資及び出資金・貸付金	18,045,481	0.9	14,081,555	0.7	3,963,926	28.1	12.1	2,250,400	2.5
繰 出 金	37,867,651	2.0	40,741,279	2.1	△ 2,873,628	△ 7.1	3.6	924,704	1.0
歳 出 合 計	1,925,536,247	100	1,926,392,946	100	△ 856,699	0.0	3.2	88,566,831	100

1-26表 性質別歳出の増減率・構成比の推移

区 分	増 減 率												
	40	50	60	7	15	16	17	18	19	20	21	22	23
人 件 費	17.9	13.3	6.8	3.8	△ 1.1	△ 0.5	△ 1.5	△ 0.7	△ 0.6	△ 2.4	△ 1.8	△ 3.1	△ 0.2
扶 助 費	6.3	31.3	4.8	8.7	15.8	9.7	4.3	5.7	7.9	4.9	8.6	35.1	7.7
公 債 費	36.9	22.4	5.9	6.0	△ 0.8	△ 0.5	△ 2.8	5.2	△ 1.8	2.2	0.2	1.1	△ 1.6
義務的経費小計	26.9	17.2	6.3	5.1	2.3	1.8	△ 0.4	2.3	1.3	0.7	1.7	9.8	2.6
物 件 費	18.8	12.2	4.7	5.6	1.5	0.1	△ 0.1	△ 0.3	2.8	△ 1.9	4.8	0.8	5.1
維持補修費	23.2	2.8	△ 3.1	2.0	△ 1.8	△ 3.2	1.8	0.3	1.8	△ 2.9	△ 3.7	△ 2.1	△ 1.4
補助費等	23.1	15.4	3.6	1.9	1.8	△ 2.9	2.5	△ 6.4	2.9	6.1	64.9	△ 35.4	△ 6.4
經常的繰出金			18.1	10.1	10.2	22.1	7.1	3.6	6.2	5.6	6.2	5.5	3.2
經常的投資及び 出資金・貸付金				14.1	△ 7.0	△ 7.9	△ 11.3	8.3	22.4	19.4	53.7	13.4	18.4
經常的経費小計	19.3	15.6	5.5	5.0	2.4	1.9	0.4	1.0	2.4	1.3	9.6	1.0	2.5
普通建設事業費	44.9	5.8	4.6	△ 8.1	△ 7.0	△ 3.3	△ 7.8	△ 9.6	6.7	△ 9.1	6.9	△ 4.6	△ 6.8
災害復旧事業費	112.6	△ 42.3	576.2	189.2	△ 29.1	△ 19.1	△ 3.7	18.5	△ 6.7	△ 64.6	△ 14.2	272.6	1208.4
失業対策事業費	3.3	6.7	△ 4.4	0.0	0.0	3.0	△ 9.1	0.0	0.0	0.0	0.0	0.0	0.0
投資的経費小計	21.5	5.3	5.7	△ 7.7	△ 7.1	167.1	△ 45.0	△ 9.5	6.6	△ 9.4	6.8	△ 4.2	0.7
積 立 金	81.4	37.9	△ 3.6	△ 28.6	8.6	0.0	0.0	32.2	△ 34.8	△ 11.8	23.3	57.6	△ 13.7
投資及び出資金・貸付金	60.2	29.9	△ 20.8	22.9	△ 5.6	△ 2.8	△ 8.1	△ 31.6	1.7	△ 16.8	△ 2.8	5.5	△ 7.2
繰 出 金	5.4	△ 11.8	5.9	6.5	△ 0.5	△ 13.2	23.6	△ 1.1	△ 12.2	△ 6.3	△ 13.3	△ 6.3	3.9
前年度繰上充用金		皆増	皆減										
歳 出 合 計	11.3	12.5	4.8	0.7	0.6	0.0	△ 0.3	△ 0.6	1.7	△ 0.8	8.7	1.0	1.9

村 計					県 計						
平成24年度	構成比	増減額	増減率	前年度増減率	平成25年度	構成比	平成24年度	構成比	増減額	増減率	前年度増減率
(B)	(%)	(A) - (B)	(C)/(B)	(%)	(A)	(%)	(B)	(%)	(A) - (B)	(C)/(B)	(%)
		(C)	(%)	(%)					(C)	(%)	(%)
18,289,495	21.9	△ 766,174	△ 4.2	△ 13.9	376,678,369	18.7	387,170,846	19.3	△ 10,492,477	△ 2.7	△ 1.9
8,254,723	9.9	172,466	2.1	△ 18.6	423,131,714	21.0	411,498,222	20.5	11,633,492	2.8	1.6
8,122,373	9.7	△ 165,054	△ 2.0	△ 13.3	200,621,440	10.0	200,724,413	10.0	△ 102,973	△ 0.1	△ 1.1
34,666,591	41.6	△ 758,762	△ 2.2	△ 14.9	1,000,431,523	49.7	999,393,481	49.7	1,038,042	0.1	△ 0.4
11,569,717	13.9	533,989	4.6	△ 11.9	301,964,172	15.0	299,635,793	14.9	2,328,379	0.8	0.0
470,287	0.6	13,776	2.9	△ 16.3	19,886,727	1.0	19,274,844	1.0	611,883	3.2	△ 3.2
12,410,599	14.9	235,304	1.9	△ 16.2	147,661,635	7.3	151,621,771	7.5	△ 3,960,136	△ 2.6	5.9
7,580,091	9.1	266,996	3.5	△ 18.3	145,467,954	7.2	140,104,749	7.0	5,363,205	3.8	3.1
51,580	0.1	△ 203	△ 0.4	△ 59.8	35,816,777	1.8	45,100,999	2.2	△ 9,284,222	△ 20.6	0.3
66,748,865	80.1	291,100	0.4	△ 15.1	1,651,228,788	82.0	1,655,131,637	82.4	△ 3,902,849	△ 0.2	0.5
11,020,579	13.2	3,052,907	27.7	△ 14.2	243,461,875	12.1	230,349,024	11.5	13,112,851	5.7	8.1
4,458,896	5.4	2,211,097	49.6	△ 12.4	111,988,679	5.6	93,281,771	4.6	18,706,908	20.1	14.9
6,561,683	7.9	841,810	12.8	△ 15.4	131,473,196	6.5	137,067,253	6.8	△ 5,594,057	△ 4.1	3.9
415,906	0.5	14,576	3.5	△ 70.5	10,199,796	0.5	20,489,206	1.0	△ 10,289,410	△ 50.2	9.7
0	0.0	0	0.0	0.0	0	0.0	0	0.0	0	0.0	0.0
11,436,485	13.7	3,067,483	26.8	△ 19.8	253,661,671	12.6	250,838,230	12.5	2,823,441	1.1	8.2
3,422,583	4.1	425,211	12.4	△ 8.1	50,124,383	2.5	47,208,178	2.3	2,916,205	6.2	44.6
772,044	0.9	1,478,356	191.5	57.7	20,295,881	1.0	14,853,599	0.7	5,442,282	36.6	13.8
956,387	1.1	△ 31,683	△ 3.3	△ 17.5	38,792,355	1.9	41,697,666	2.1	△ 2,905,311	△ 7.0	3.0
83,336,364	100	5,230,467	6.3	△ 15.2	2,014,103,078	100	2,009,729,310	100	4,373,768	0.2	2.3

		構 成 比														
24	25	40	50	60	7	15	16	17	18	19	20	21	22	23	24	25
△ 1.9	△ 2.7	26.9	26.7	26.1	24.7	25.1	25.0	24.7	24.7	24.1	23.7	21.4	20.5	20.1	19.3	18.7
1.6	2.8	3.2	6.5	6.2	6.4	10.7	11.7	12.2	13.0	13.8	14.6	14.6	19.5	20.6	20.5	21.0
△ 1.1	△ 0.1	3.5	5.3	9.3	9.3	11.4	11.3	11.0	11.7	11.3	11.6	10.7	10.7	10.3	10.0	10.0
△ 0.4	0.1	33.6	38.5	41.6	40.3	47.2	48.0	48.0	49.3	49.1	49.9	46.7	50.8	51.1	49.7	49.7
0.0	0.8	11.6	9.9	12.8	13.6	15.3	15.3	15.3	15.4	15.5	15.4	14.8	14.8	15.3	14.9	15.0
△ 3.2	3.2	3.0	1.6	1.7	1.5	1.2	1.2	1.2	1.2	1.2	1.2	1.1	1.0	1.0	1.0	1.0
5.9	△ 2.6	7.1	6.0	5.9	7.4	8.0	7.8	8.0	7.6	7.6	8.2	12.4	7.9	7.3	7.5	7.3
3.1	3.8			0.6	2.1	5.1	5.4	5.8	6.0	6.3	6.7	6.5	6.8	6.9	7.0	7.2
0.3	△ 20.6				0.8	1.0	0.9	0.8	0.9	1.0	1.2	1.8	2.0	2.3	2.2	1.8
0.5	△ 0.2	55.3	56.0	62.6	65.8	77.8	78.6	79.1	80.4	80.9	82.6	83.3	83.3	83.8	82.4	82.0
8.1	5.7	38.5	37.3	29.0	27.5	16.4	15.8	14.6	13.3	14.0	12.8	12.6	11.9	10.8	11.5	12.1
9.7	△ 50.2	0.4	0.2	0.4	0.1	0.0	0.1	0.1	0.1	0.1	0.0	0.0	0.1	1.0	1.0	0.5
0.0	0.0	0.9	0.1	0.0	0.0	0.0	0.0	0.0	0.0	0.0	0.0	0.0	0.0	0.0	0.0	0.0
8.2	1.1	39.8	37.6	29.4	27.7	16.4	15.9	14.7	13.4	14.0	12.8	12.6	11.9	11.8	12.5	12.6
44.6	6.2	1.1	2.2	2.8	1.6	1.4	1.2	1.5	1.9	1.2	1.1	1.3	2.0	2.0	2.3	2.5
13.8	36.6	1.9	1.3	1.3	1.5	0.9	1.0	1.4	0.9	0.9	0.8	0.7	0.7	0.7	0.7	1.0
3.0	△ 7.0	1.9	2.7	4.5	3.5	3.5	3.2	3.4	3.4	2.9	2.7	2.2	2.0	2.0	2.1	1.9
				0.1												
2.3	0.2	100	100	100	100	100	100	100	100	100	100	100	100	100	100	100

1-27表 目的別・性質別歳出の状況(その1)

区 分	1. 議会費	2. 総務費	3. 民生費	4. 衛生費	5. 労働費	6. 農林水産業費	7. 商工費
1. 人件費	14,220,673	115,185,159	70,830,722	30,037,135	240,114	7,290,584	4,284,283
2. 物件費	697,706	54,326,493	37,575,294	88,016,997	2,075,631	2,134,904	2,315,917
3. 維持補修費	2,031	956,880	728,755	1,980,826	20,424	245,688	115,812
4. 扶助費			405,956,663	7,261,272			
5. 補助費等	516,152	19,565,100	28,547,100	47,919,890	417,399	3,445,303	7,270,989
6. 普通建設事業費	89,911	12,429,001	19,465,165	11,355,866	132,042	7,133,630	1,321,531
7. 災害復旧事業費							
8. 失業対策事業費							
9. 公債費							
10. 積立金		42,050,575	638,358	2,626,606		183,471	50,539
11. 投資及び出資金		1,528,806	4,760	2,888,870		6,574	
12. 貸付金		5,540	583,857	8,352,859	43,000	297,000	41,903,760
13. 繰出金		10,237	146,755,301	316,552		2,165,392	1,331,539
14. 前年度繰上充用金							
歳出合計	15,526,473	246,057,791	711,085,975	200,756,873	2,928,610	22,902,546	58,594,370

1-27表 (その2)

区 分	1. 議会費	2. 総務費	3. 民生費	4. 衛生費	5. 労働費	6. 農林水産業費	7. 商工費
1. 人件費	12,793,808	108,068,261	67,940,959	28,940,547	238,715	6,353,367	3,970,850
2. 物件費	647,383	50,888,686	36,344,778	86,395,880	1,734,611	1,898,383	1,949,197
3. 維持補修費	2,031	911,566	713,893	1,961,325	20,424	227,381	109,554
4. 扶助費			397,986,475	6,895,067			
5. 補助費等	502,973	17,979,481	27,703,018	42,709,012	417,383	2,839,527	6,990,871
6. 普通建設事業費	89,911	11,067,364	18,697,773	11,137,576	132,042	5,442,557	1,181,142
7. 災害復旧事業費							
8. 失業対策事業費							
9. 公債費							
10. 積立金		38,839,154	506,685	2,626,606		8,077	47,015
11. 投資及び出資金		1,452,841	4,760	2,701,333		5,000	
12. 貸付金		540	581,992	6,408,959	43,000	297,000	41,827,080
13. 繰出金		9,626	139,257,116	186,751		1,689,284	1,331,539
14. 前年度繰上充用金							
歳出合計	14,036,106	229,217,519	689,737,449	189,963,056	2,586,175	18,760,576	57,407,248

1-27表 (その3)

区 分	1. 議会費	2. 総務費	3. 民生費	4. 衛生費	5. 労働費	6. 農林水産業費	7. 商工費
1. 人件費	1,426,865	7,116,898	2,889,763	1,096,588	1,399	937,217	313,433
2. 物件費	50,323	3,437,807	1,230,516	1,621,117	341,020	236,521	366,720
3. 維持補修費		45,314	14,862	19,501		18,307	6,258
4. 扶助費			7,970,188	366,205			
5. 補助費等	13,179	1,585,619	844,082	5,210,878	16	605,776	280,118
6. 普通建設事業費		1,361,637	767,392	218,290		1,691,073	140,389
7. 災害復旧事業費							
8. 失業対策事業費							
9. 公債費							
10. 積立金		3,211,421	131,673			175,394	3,524
11. 投資及び出資金		75,965		187,537		1,574	
12. 貸付金		5,000	1,865	1,943,900			76,680
13. 繰出金		611	7,498,185	129,801		476,108	
14. 前年度繰上充用金							
歳出合計	1,490,367	16,840,272	21,348,526	10,793,817	342,435	4,141,970	1,187,122

(県計)

8. 土木費	9. 消防費	10. 教育費	11. 災害復旧費	12. 公債費	13. 諸支出金	14. 前年度繰上充用金	歳出合計
25,714,619	49,800,108	59,074,972					376,678,369
19,820,068	6,988,979	87,749,456		262,727			301,964,172
11,755,362	542,237	3,538,712					19,886,727
		9,913,779					423,131,714
11,998,561	22,152,774	5,815,882	10,771		1,714		147,661,635
96,402,352	8,821,942	86,198,023			112,412		243,461,875
			10,199,796				10,199,796
				200,621,440			200,621,440
1,916,496	186,410	2,471,528			400		50,124,383
249,841	757				5,000		4,684,608
10		242,024					51,428,050
33,624,361		50,978			5,949		184,260,309
201,481,670	88,493,207	255,055,354	10,210,567	200,884,167	125,475		2,014,103,078

(市計)

8. 土木費	9. 消防費	10. 教育費	11. 災害復旧費	12. 公債費	13. 諸支出金	14. 前年度繰上充用金	歳出合計
25,001,630	49,362,510	56,484,401					359,155,048
19,033,860	6,745,468	83,959,493		262,727			289,860,466
11,485,796	532,762	3,437,932					19,402,664
		9,822,983					414,704,525
11,917,037	18,500,513	5,443,552	10,771		1,594		135,015,732
90,457,589	8,077,869	83,032,492			72,074		229,388,389
			9,769,314				9,769,314
				192,664,121			192,664,121
1,883,688	135,176	2,229,788			400		46,276,589
249,841	757						4,414,532
10		237,768					49,396,349
32,957,886		50,367			5,949		175,488,518
192,987,337	83,355,055	244,698,776	9,780,085	192,926,848	80,017		1,925,536,247

(町村計)

8. 土木費	9. 消防費	10. 教育費	11. 災害復旧費	12. 公債費	13. 諸支出金	14. 前年度繰上充用金	歳出合計
712,989	437,598	2,590,571					17,523,321
786,208	243,511	3,789,963					12,103,706
269,566	9,475	100,780					484,063
		90,796					8,427,189
81,524	3,652,261	372,330			120		12,645,903
5,944,763	744,073	3,165,531			40,338		14,073,486
			430,482				430,482
				7,957,319			7,957,319
32,808	51,234	241,740					3,847,794
		4,256			5,000		270,076
666,475		611					2,031,701
							8,771,791
8,494,333	5,138,152	10,356,578	430,482	7,957,319	45,458		88,566,831

1-28表 総務費の性質別内訳

(この頁県計)

区 分	平成25年度		平成24年度		比 較		
	決 算 額	構成比	決 算 額	構成比	増 減 額	増減率	前 年 度 増 減 率
人 件 費	115,185,159	46.8	119,418,139	47.3	△ 4,232,980	△ 3.5	△ 1.6
物 件 費	54,326,493	22.1	53,832,952	21.3	493,541	0.9	3.9
補 助 費 等	19,565,100	8.0	27,578,379	10.9	△ 8,013,279	△ 29.1	93.0
普 通 建 設 事 業 費	12,429,001	5.1	13,358,411	5.3	△ 929,410	△ 7.0	35.5
補 助 事 業 費	1,757,048	0.7	2,303,237	0.9	△ 546,189	△ 23.7	28.3
単 独 事 業 費	10,671,953	4.3	11,055,174	4.4	△ 383,221	△ 3.5	37.1
積 立 金	42,050,575	17.1	35,774,454	14.2	6,276,121	17.5	40.4
貸 付 金	5,540	0.0	2,540	0.0	3,000	118.1	0.4
そ の 他	2,495,923	1.0	2,667,031	1.1	△ 171,108	△ 6.4	△ 3.3
合 計	246,057,791	100	252,631,906	100	△ 6,574,115	△ 2.6	12.0

1-29表 民生費の性質別内訳

区 分	平成25年度		平成24年度		比 較		
	決 算 額	構成比	決 算 額	構成比	増 減 額	増減率	前 年 度 増 減 率
人 件 費	70,830,722	10.0	71,211,931	10.3	△ 381,209	△ 0.5	0.3
物 件 費	37,575,294	5.3	37,442,270	5.4	133,024	0.4	△ 2.8
扶 助 費	405,956,663	57.1	395,099,455	57.3	10,857,208	2.7	1.6
補 助 費 等	28,547,100	4.0	26,747,940	3.9	1,799,160	6.7	0.8
普 通 建 設 事 業 費	19,465,165	2.7	15,507,562	2.2	3,957,603	25.5	4.8
補 助 事 業 費	7,082,114	1.0	5,807,913	0.8	1,274,201	21.9	6.0
単 独 事 業 費	12,383,051	1.7	9,699,649	1.4	2,683,402	27.7	4.1
繰 出 金	146,755,301	20.6	142,259,020	20.6	4,496,281	3.2	4.0
そ の 他	1,955,730	0.3	1,785,898	0.3	169,832	9.5	△ 8.8
合 計	711,085,975	100	690,054,076	100	21,031,899	3.0	1.7

1-30表 衛生費の性質別内訳

(この頁県計)

区 分	平成25年度		平成24年度		比 較		
	決 算 額	構成比	決 算 額	構成比	増 減 額	増減率	前 年 度 増 減 率
人 件 費	30,037,135	15.0	30,512,059	15.0	△ 474,924	△ 1.6	△ 2.6
物 件 費	88,016,997	43.8	88,450,101	43.5	△ 433,104	△ 0.5	1.2
補 助 費 等	47,919,890	23.9	45,340,327	22.3	2,579,563	5.7	△ 6.4
普 通 建 設 事 業 費	11,355,866	5.7	21,525,001	10.6	△ 10,169,135	△ 47.2	15.6
補 助 事 業 費	3,662,640	1.8	9,983,428	4.9	△ 6,320,788	△ 63.3	56.3
単 独 事 業 費	7,693,226	3.8	11,541,573	5.7	△ 3,848,347	△ 33.3	△ 5.7
投 資 及 び 出 資 金	2,888,870	1.4	3,599,808	1.8	△ 710,938	△ 19.7	7.4
そ の 他	20,538,115	10.2	14,045,499	6.9	6,492,616	46.2	13.4
合 計	200,756,873	100	203,472,795	100	△ 2,715,922	△ 1.3	1.0

1-31表 農林水産業費の性質別内訳

区 分	平成25年度		平成24年度		比 較		
	決 算 額	構成比	決 算 額	構成比	増 減 額	増減率	前 年 度 増 減 率
人 件 費	7,290,584	31.8	7,592,163	33.1	△ 301,579	△ 4.0	△ 1.7
物 件 費	2,134,904	9.3	2,086,987	9.1	47,917	2.3	1.8
維 持 補 修 費	245,688	1.1	225,397	1.0	20,291	9.0	△ 5.9
補 助 費 等	3,445,303	15.0	3,560,361	15.5	△ 115,058	△ 3.2	11.3
普 通 建 設 事 業 費	7,133,630	31.1	6,809,687	29.7	323,943	4.8	14.7
補 助 事 業 費	2,146,115	9.4	2,038,959	8.9	107,156	5.3	232.2
単 独 事 業 費	4,987,515	21.8	4,770,728	20.8	216,787	4.5	△ 10.4
そ の 他	2,652,437	11.6	2,676,070	11.7	△ 23,633	△ 0.9	6.5
合 計	22,902,546	100	22,950,665	100	△ 48,119	△ 0.2	6.0

1-32表 商工費の性質別内訳

(この頁累計)

区 分	平成25年度		平成24年度		比 較		
	決 算 額	構成比	決 算 額	構成比	増 減 額	増減率	前 年 度 率 増 減 率
人 件 費	4,284,283	7.3	4,237,076	6.3	47,207	1.1	1.4
物 件 費	2,315,917	4.0	2,296,322	3.4	19,595	0.9	5.9
補 助 費 等	7,270,989	12.4	7,032,826	10.5	238,163	3.4	△ 7.6
普 通 建 設 事 業 費	1,321,531	2.3	785,694	1.2	535,837	68.2	△ 17.9
補 助 事 業 費	345,799	0.6	108,038	0.2	237,761	220.1	△ 43.8
単 独 事 業 費	975,732	1.7	677,656	1.0	298,076	44.0	△ 11.3
貸 付 金	41,903,760	71.5	51,389,846	76.6	△ 9,486,086	△ 18.5	0.8
繰 出 金	1,331,539	2.3	1,180,256	1.8	151,283	12.8	△ 7.3
そ の 他	166,351	0.3	130,289	0.2	36,062	27.7	△ 53.2
合 計	58,594,370	100	67,052,309	100	△ 8,457,939	△ 12.6	△ 0.6

1-33表 土木費の性質別内訳

区 分	平成25年度		平成24年度		比 較		
	決 算 額	構成比	決 算 額	構成比	増 減 額	増減率	前 年 度 率 増 減 率
人 件 費	25,714,619	12.8	26,972,233	13.7	△ 1,257,614	△ 4.7	△ 1.8
物 件 費	19,820,068	9.8	18,526,865	9.4	1,293,203	7.0	△ 1.7
維 持 補 修 費	11,755,362	5.8	11,196,233	5.7	559,129	5.0	1.8
補 助 費 等	11,998,561	6.0	12,465,107	6.3	△ 466,546	△ 3.7	△ 2.7
普 通 建 設 事 業 費	96,402,352	47.8	86,078,868	43.6	10,323,484	12.0	△ 5.2
補 助 事 業 費	47,120,749	23.4	34,059,630	17.3	13,061,119	38.3	△ 4.2
単 独 事 業 費	49,281,603	24.5	52,019,238	26.4	△ 2,737,635	△ 5.3	△ 5.8
繰 出 金	33,624,361	16.7	35,698,858	18.1	△ 2,074,497	△ 5.8	0.0
そ の 他	2,166,347	1.1	6,382,973	3.2	△ 4,216,626	△ 66.1	245.1
合 計	201,481,670	100	197,321,137	100	4,160,533	2.1	△ 0.6

1-34表 消防費の性質別内訳

(この頁県計)

区 分	平成25年度		平成24年度		比 較		
	決 算 額	構成比	決 算 額	構成比	増 減 額	増減率	前 年 度 増 減 率
人 件 費	49,800,108	56.3	50,814,820	51.7	△ 1,014,712	△ 2.0	△ 0.2
物 件 費	6,988,979	7.9	7,048,663	7.2	△ 59,684	△ 0.8	16.3
補 助 費 等	22,152,774	25.0	22,194,944	22.6	△ 42,170	△ 0.2	△ 4.8
普 通 建 設 事 業 費	8,821,942	10.0	17,236,845	17.5	△ 8,414,903	△ 48.8	105.8
補 助 事 業 費	1,169,566	1.3	3,485,659	3.5	△ 2,316,093	△ 66.4	229.6
単 独 事 業 費	7,652,376	8.6	13,751,186	14.0	△ 6,098,810	△ 44.4	87.9
そ の 他	729,404	0.8	1,060,567	1.1	△ 331,163	△ 31.2	△ 47.2
合 計	88,493,207	100	98,355,839	100	△ 9,862,632	△ 10.0	8.4

1-35表 教育費の性質別内訳

区 分	平成25年度		平成24年度		比 較		
	決 算 額	構成比	決 算 額	構成比	増 減 額	増減率	前 年 度 増 減 率
人 件 費	59,074,972	23.2	61,445,110	26.0	△ 2,370,138	△ 3.9	△ 4.1
物 件 費	87,749,456	34.4	86,088,918	36.4	1,660,538	1.9	0.1
維 持 補 修 費	3,538,712	1.4	3,481,158	1.5	57,554	1.7	△ 5.9
扶 助 費	9,913,779	3.9	9,598,458	4.1	315,321	3.3	0.5
補 助 費 等	5,815,882	2.3	5,716,970	2.4	98,912	1.7	△ 3.8
普 通 建 設 事 業 費	86,198,023	33.8	68,848,467	29.1	17,349,556	25.2	8.4
補 助 事 業 費	48,676,655	19.1	35,424,126	15.0	13,252,529	37.4	17.7
単 独 事 業 費	37,521,368	14.7	33,424,341	14.1	4,097,027	12.3	0.0
そ の 他	2,764,530	1.1	1,410,818	0.6	1,353,712	96.0	9.9
合 計	255,055,354	100	236,589,899	100	18,465,455	7.8	1.1

1-36表 人件費の性質別内訳

(県計)

区 分	平成25年度		平成24年度		比 較		
	決 算 額	構成比	決 算 額	構成比	増 減 額	増減率	前年度 増減率
議 員 報 酬 手 当	8,209,924	2.2	8,298,496	2.1	△ 88,572	△ 1.1	0.7
委 員 等 報 酬	11,681,294	3.1	11,718,613	3.0	△ 37,319	△ 0.3	2.2
市 町 村 長 等 特 別 職 の 給 与	1,971,431	0.5	2,010,478	0.5	△ 39,047	△ 1.9	△ 1.7
職 員 給 与	256,693,036	68.1	263,488,545	67.9	△ 6,795,509	△ 2.6	△ 1.2
基 本 給 与	172,092,719	45.7	177,164,274	45.7	△ 5,071,555	△ 2.9	△ 1.6
給 料	155,639,126	41.3	160,277,942	41.3	△ 4,638,816	△ 2.9	△ 1.5
扶 養 手 当	4,069,807	1.1	4,202,041	1.1	△ 132,234	△ 3.1	△ 4.1
地 域 手 当	12,383,786	3.3	12,722,722	3.3	△ 338,936	△ 2.7	△ 2.3
そ の 他 手 当	84,600,317	22.5	86,866,213	22.4	△ 2,265,896	△ 2.6	0.3
時 間 外 勤 務 手 当	10,984,225	2.9	11,088,043	2.9	△ 103,818	△ 0.9	8.0
管 理 職 手 当	4,231,670	1.1	4,469,638	1.2	△ 237,968	△ 5.3	△ 1.0
特 殊 勤 務 手 当	606,092	0.2	603,531	0.2	2,561	0.4	△ 4.6
宿 日 直 手 当	84,811	0.0	88,081	0.0	△ 3,270	△ 3.7	1.9
期 末 勤 勉 手 当	59,665,484	15.8	61,263,610	15.8	△ 1,598,126	△ 2.6	△ 0.7
通 勤 手 当	3,652,457	1.0	3,777,446	1.0	△ 124,989	△ 3.3	△ 0.7
住 居 手 当	2,933,362	0.8	3,139,758	0.8	△ 206,396	△ 6.6	△ 0.7
そ の 他	2,442,216	0.6	2,436,106	0.6	6,110	0.3	△ 1.0
臨 時 職 員 給 与	0	0.0	17,038	0.0	△ 17,038	△ 100.0	17.7
地 方 公 務 員 共 済 組 合 等 負 担 金	52,857,337	14.0	54,692,340	14.1	△ 1,835,003	△ 3.4	△ 5.1
退 職 金	43,644,046	11.6	45,961,596	11.8	△ 2,317,550	△ 5.0	△ 2.4
恩 給 及 び 退 職 年 金	6,407	0.0	7,124	0.0	△ 717	△ 10.1	△ 16.6
災 害 補 償 費	353,554	0.1	461,731	0.1	△ 108,177	△ 23.4	33.1
職 員 互 助 会 補 助 金	169,691	0.0	196,077	0.1	△ 26,386	△ 13.5	△ 5.3
そ の 他	1,091,649	0.3	1,062,920	0.3	28,729	2.7	△ 2.2
合 計	376,678,369	100	387,897,920	100	△ 11,219,551	△ 2.9	△ 1.8
事 業 費 支 弁 に 係 る 職 員 の 人 件 費	11,006,160	100	10,092,094	100	914,066	9.1	3.9
普 通 建 設 事 業 費	10,876,978	98.8	9,853,249	97.6	1,023,729	10.4	7.0
災 害 復 旧 事 業 費	129,182	1.2	238,845	2.4	△ 109,663	△ 45.9	△ 52.1
失 業 対 策 事 業 費	0	0.0	0	0.0	0	0.0	0.0
職 員 に 係 る 児 童 手 当	2,903,273	100.0	2,212,429	100.0	690,844	31.2	

(注) 「職員に係る児童手当及び子ども手当」は、平成22年度の地方財政状況調査から人件費ではなく扶助費で計上することとされた。

1-37表 物件費の内訳

(県計)

区 分	平成25年度		平成24年度		比 較			
	決 算 額	構成比	決 算 額	構成比	増 減 額	増減率	前 年 度 増 減 率	
賃 金	22,764,218	7.5	22,709,064	7.6	55,154	0.2	△ 1.5	
旅 費	1,186,719	0.4	1,172,502	0.4	14,217	1.2	1.8	
交 際 費	98,171	0.0	99,891	0.0	△ 1,720	△ 1.7	2.9	
需 用 費	57,832,070	19.2	57,259,569	19.1	572,501	1.0	2.2	
役 務 費	9,741,481	3.2	9,595,972	3.2	145,509	1.5	1.4	
備 品 購 入 費	5,593,753	1.9	5,510,642	1.8	83,111	1.5	△ 3.2	
委 託 料	175,248,651	58.0	173,475,368	57.9	1,773,283	1.0	△ 0.6	
そ の 他	29,499,109	9.8	29,812,785	9.9	△ 313,676	△ 1.1	0.5	
合 計	301,964,172	100	299,635,793	100	2,328,379	0.8	0.0	

1-38表 扶助費の内訳

(県計)

区 分	平成25年度		平成24年度		比 較			
	決 算 額	構成比	決 算 額	構成比	増 減 額	増減率	前 年 度 増 減 率	
民 生 費	405,956,663	95.9	395,099,455	96.0	10,857,208	2.7	1.6	
社 会 福 祉 費	90,497,386	21.4	84,519,300	20.5	5,978,086	7.1	12.9	
老 人 福 祉 費	4,000,818	0.9	4,147,062	1.0	△ 146,244	△ 3.5	△ 3.9	
児 童 福 祉 費	179,147,611	42.3	178,948,093	43.5	199,518	0.1	△ 4.5	
生 活 保 護 費	132,066,062	31.2	127,300,385	30.9	4,765,677	3.7	4.9	
災 害 救 助 費	244,786	0.1	184,615	0.0	60,171	32.6	△ 84.4	
衛 生 費	7,261,272	1.7	6,800,309	1.7	460,963	6.8	2.4	
保 健 衛 生 費	7,168,047	1.7	6,728,254	1.6	439,793	6.5	2.5	
教 育 費	9,913,779	2.3	9,598,458	2.3	315,321	3.3	0.5	
小 学 校 費	1,180,702	0.3	1,173,555	0.3	7,147	0.6	2.4	
中 学 校 費	1,274,875	0.3	1,232,215	0.3	42,660	3.5	2.2	
幼 稚 園 費	440,318	0.1	40,023	0.0	400,295	1000.2	0.0	
保 健 体 育 費	677,366	0.2	642,188	0.2	35,178	5.5	4.9	
そ の 他	6,340,518	1.5	6,510,477	1.6	△ 169,959	△ 2.6	△ 1.2	
そ の 他	0	0.0	0	0.0	0	0.0	0.0	
合 計	423,131,714	100	411,498,222	100	11,633,492	2.8	1.6	
単 独 事 業 の う ち 医 療 費 に 係 る も の	21,035,371	5.0	20,946,859	5.1	88,512	0.4	7.5	

1-39表 補助費等の内訳

(県計)

区 分	平成25年度		平成24年度		比 較		
	決 算 額	構成比	決 算 額	構成比	増 減 額	増減率	前 年 度 増 減 率
負 担 金 ・ 寄 附 金	52,215,371	35.4	50,790,915	33.5	1,424,456	2.8	△ 4.9
補 助 交 付 金	42,798,558	29.0	41,177,686	27.2	1,620,872	3.9	△ 0.9
そ の 他	52,647,706	35.7	59,653,170	39.3	△ 7,005,464	△ 11.7	23.8
合 計	147,661,635	100	151,621,771	100	△ 3,960,136	△ 2.6	5.9
うち公営企業(法適用)等に対するもの	33,092,590	22.4	33,238,005	21.9	△ 145,415	△ 0.4	△ 6.4

1-40表 一部事務組合負担金等の使途状況

(県計)

区 分	平成25年度		平成24年度		比 較		
	決 算 額	構成比	決 算 額	構成比	増 減 額	増減率	前 年 度 増 減 率
経 常 的 経 費	36,069,818	89.1	36,981,490	93.4	△ 911,672	△ 2.5	△ 5.6
義 務 的 経 費	23,934,982	59.1	23,798,118	60.1	136,864	0.6	△ 7.1
人 件 費	18,581,360	45.9	18,470,407	46.7	110,953	0.6	△ 3.7
扶 助 費	214,346	0.5	211,627	0.5	2,719	1.3	△ 8.7
公 債 費	5,139,276	12.7	5,116,084	12.9	23,192	0.5	△ 17.7
物 件 費	8,949,719	22.1	10,002,509	25.3	△ 1,052,790	△ 10.5	△ 1.9
維 持 補 修 費	1,924,988	4.8	1,438,657	3.6	486,331	33.8	△ 17.5
補 助 費 等	1,260,129	3.1	1,742,206	4.4	△ 482,077	△ 27.7	6.8
投 資 的 経 費	4,279,133	10.6	2,482,440	6.3	1,796,693	72.4	7.8
普通建設事業費	4,111,672	10.2	2,463,096	6.2	1,648,576	66.9	9.4
災害復旧事業費	167,461	0.4	19,344	0.0	148,117	765.7	△ 63.3
失業対策事業費							
積 立 金	134,217	0.3	103,567	0.3	30,650	29.6	△ 85.4
投資及び出資金・貸付金							
繰 出 金	1,610	0.0	21,901	0.1	△ 20,291	△ 92.6	38.8
前年度繰上充用金							
合 計	40,484,778	100	39,589,398	100	895,380	2.3	△ 6.2

1-41表 普通建設事業費目的別内訳

(県計)

区 分	補助事業		単独事業		小 計		そ の 他		合 計	
	決 算 額	構成比 (%)	決 算 額	構成比 (%)	決 算 額	構成比 (%)	決 算 額	構成比 (%)	決 算 額	構成比 (%)
1.総 務 費	1,757,048	1.6	10,671,953	8.4	12,429,001	5.2			12,429,001	5.1
2.民 生 費	7,082,114	6.4	12,383,051	9.7	19,465,165	8.2			19,465,165	8.0
(1)保 育 所	3,363,028	3.0	5,867,840	4.6	9,230,868	3.9			9,230,868	3.8
3.衛 生 費	3,662,640	3.3	7,684,367	6.0	11,347,007	4.8	8,859	0.1	11,355,866	4.7
(1)清 掃 費	3,216,566	2.9	4,703,516	3.7	7,920,082	3.3			7,920,082	3.3
(2)環 境 衛 生 費	184,776	0.2	737,879	0.6	922,655	0.4			922,655	0.4
(3)そ の 他	261,298	0.2	2,242,972	1.8	2,504,270	1.1	8,859	0.1	2,513,129	1.0
4.労 働 費	27,993	0.0	104,049	0.1	132,042	0.1			132,042	0.1
5.農 林 水 産 業 費	2,146,115	1.9	3,822,900	3.0	5,969,015	2.5	1,164,615	19.4	7,133,630	2.9
(1)林 道	55,964	0.1	24,460	0.0	80,424	0.0			80,424	0.0
(2)漁 港	47,068	0.0	193,196	0.2	240,264	0.1			240,264	0.1
(3)農 業 農 村 整 備	1,026,975	0.9	1,436,149	1.1	2,463,124	1.0	657,815	10.9	3,120,939	1.3
(4)そ の 他	1,016,108	0.9	2,169,095	1.7	3,185,203	1.3	506,800	8.4	3,692,003	1.5
6.商 工 費	345,799	0.3	955,306	0.8	1,301,105	0.5	20,426	0.3	1,321,531	0.5
7.土 木 費	45,425,932	41.2	46,186,753	36.3	91,612,685	38.6	4,789,667	79.7	96,402,352	39.6
(1)道 路・橋 り よ う	18,905,659	17.1	23,308,494	18.3	42,214,153	17.8	1,885,426	31.4	44,099,579	18.1
(2)都 市 計 画	22,504,250	20.4	18,515,090	14.6	41,019,340	17.3	2,345,623	39.0	43,364,963	17.8
(3)住 宅	3,151,186	2.9	1,372,559	1.1	4,523,745	1.9			4,523,745	1.9
(4)そ の 他	864,837	0.8	2,990,610	2.4	3,855,447	1.6	558,618	9.3	4,414,065	1.8
8.消 防 費	1,169,566	1.1	7,626,054	6.0	8,795,620	3.7	26,322	0.4	8,821,942	3.6
9.教 育 費	48,676,655	44.1	37,521,368	29.5	86,198,023	36.3			86,198,023	35.4
(1)小 学 校	29,842,901	27.1	13,522,967	10.6	43,365,868	18.3			43,365,868	17.8
(2)中 学 校	13,335,069	12.1	8,042,000	6.3	21,377,069	9.0			21,377,069	8.8
(3)高 等 学 校	123,762	0.1	354,880	0.3	478,642	0.2			478,642	0.2
(4)幼 稚 園	698,160	0.6	908,388	0.7	1,606,548	0.7			1,606,548	0.7
(5)社 会 教 育	1,309,782	1.2	4,677,347	3.7	5,987,129	2.5			5,987,129	2.5
(6)そ の 他	3,366,981	3.1	10,924,174	8.6	14,291,155	6.0			14,291,155	5.9
10.そ の 他			202,323	0.2	202,323	0.1			202,323	0.1
合 計	110,293,862	100	127,158,124	100	237,451,986	100	6,009,889	100	243,461,875	100
構 成 比	45.3		52.2		97.5		2.5		100	

1-4-2表 普通建設事業費の推移 (その1 市計)

区 分	市 計											
	昭 40	昭 60	平 16	平 17	平 18	平 19	平 20	平 21	平 22	平 23	平 24	平 25
総 事 業 費 A	11,880,649	225,174,299	242,502,135	238,973,382	218,157,148	234,491,368	212,977,043	228,793,062	214,870,627	200,229,201	219,328,445	229,388,389
指 数	100	1,895	2,041	2,011	1,836	1,974	1,793	1,926	1,809	1,685	1,846	1,931
(1) 補助事業費	4,660,348	68,476,084	55,305,749	56,088,803	58,234,150	71,018,060	70,124,683	88,532,533	80,114,185	75,614,908	87,932,876	103,623,869
(2) 単独事業費	6,554,547	143,426,095	178,892,105	174,312,145	150,384,088	156,099,341	135,587,409	132,353,693	127,898,082	119,697,124	125,816,826	119,990,062
(3) そ の 他	725,754	13,272,120	8,304,281	8,572,434	9,538,910	7,373,967	7,264,951	7,906,836	6,858,360	4,917,169	5,578,743	5,774,458
補助事業率((1)/A%)	39.2	30.4	22.8	23.5	26.7	30.3	32.9	38.7	37.3	37.8	40.1	45.2
単独事業率((2)/A%)	55.2	63.7	73.8	72.9	68.9	66.6	63.7	57.8	59.5	59.8	57.4	52.3

1-4-2表 普通建設事業費の推移 (その2 町村計)

区 分	町 村 計											
	昭 40	昭 60	平 16	平 17	平 18	平 19	平 20	平 21	平 22	平 23	平 24	平 25
総 事 業 費 A	3,999,823	49,152,922	35,069,244	16,987,477	13,157,277	12,377,377	11,414,362	11,003,869	13,847,349	12,845,265	11,020,579	14,073,486
指 数	100	1,229	877	425	329	309	285	275	346	321	276	352
(1) 補助事業費	1,990,622	19,463,837	7,566,798	4,855,968	3,881,852	4,099,923	4,118,772	3,171,772	5,125,283	5,088,400	4,458,896	6,669,993
(2) 単独事業費	1,767,295	28,432,747	25,814,603	11,265,508	8,606,502	7,718,063	6,734,588	7,405,449	8,292,265	7,314,463	6,330,058	7,168,062
(3) そ の 他	241,906	12,256,338	1,687,843	866,001	668,923	559,391	561,002	426,648	429,801	442,402	231,625	235,431
補助事業率((1)/A%)	49.8	39.6	21.6	28.6	29.5	33.1	36.1	28.8	37.0	39.6	40.5	47.4
単独事業率((2)/A%)	44.2	57.8	73.6	66.3	65.4	62.4	59.0	67.3	59.9	56.9	57.4	50.9

1-4-2表 普通建設事業費の推移 (その3 県計)

区 分	県 計											
	昭 40	昭 60	平 16	平 17	平 18	平 19	平 20	平 21	平 22	平 23	平 24	平 25
総 事 業 費 A	15,880,472	274,327,221	277,571,379	255,960,859	231,314,425	246,868,745	224,391,405	239,796,931	228,717,976	213,074,466	230,349,024	243,461,875
指 数	100	1,727	1,748	1,612	1,457	1,555	1,413	1,510	1,440	1,342	1,451	1,533
(1) 補助事業費	6,590,970	87,939,921	62,872,547	60,944,771	62,116,002	75,117,983	74,243,455	91,704,305	85,239,468	80,703,308	92,391,772	110,293,862
(2) 単独事業費	8,321,842	171,858,842	204,706,708	185,577,653	158,990,590	163,817,404	142,321,997	139,759,142	136,190,347	127,011,587	132,146,884	127,158,124
(3) そ の 他	967,660	14,528,458	9,992,124	9,438,435	10,207,833	7,933,358	7,825,953	8,333,484	7,288,161	5,359,571	5,810,368	6,009,889
補助事業率((1)/A%)	41.5	32.1	22.7	23.8	26.9	30.4	33.1	38.2	37.3	37.9	40.1	45.3
単独事業率((2)/A%)	52.4	62.6	73.7	72.5	68.7	66.4	63.4	58.3	59.5	59.6	57.4	52.2

1-43表 普通建設事業費の財源内訳（その1 県計）

区 分	決算額	構 成 比	左 の 財 源 内 訳						
			国 庫 支出金	県支出金	分担金・負担 金・寄附金	地方債	その他の 特定財源	一 般 財源等	
一 補 助 事 業	1. 民 生 費	7,082,114	2.9	636,391	5,052,646		548,521	112,085	732,471
	2. 衛 生 費	3,662,640	1.5	1,805,832	191,286		1,215,635	30,471	419,416
	3. 農 林 水 産 業 費	2,146,115	0.9	572,480	1,037,246	24,052	242,500	74,115	195,722
	4. 土 木 費	45,425,932	18.7	20,703,298	125,513	28,721	16,303,567	2,706,151	5,558,682
	(1) 道 路 ・ 橋 り よ う	18,905,659	7.8	9,474,367	61,475	18,721	6,050,947	686,131	2,614,018
	(2) 河 川	668,263	0.3	298,445	27,925		307,400	10,525	23,968
	(3) 都 市 計 画	22,504,250	9.2	9,813,584	21,453	10,000	9,097,266	932,941	2,629,006
	(4) 住 宅	3,151,186	1.3	1,058,964	3,354		847,954	999,794	241,120
	(5) そ の 他	196,574	0.1	57,938	11,306			76,760	50,570
	5. 教 育 費	48,676,655	20.0	23,845,407	161,953		21,341,775	1,179,863	2,147,657
6. そ の 他	3,300,406	1.4	1,952,483	29,016		955,426	118,971	244,510	
小 計	110,293,862	45.3	49,515,891	6,597,660	52,773	40,607,424	4,221,656	9,298,458	
二 単 独 事 業	1. 民 生 費	12,383,051	5.1		264,598	454	4,939,161	719,655	6,459,183
	2. 衛 生 費	7,684,367	3.2		269,462	31,321	1,101,565	449,760	5,832,259
	3. 農 林 水 産 業 費	3,822,900	1.6		341,964	22,143	330,500	288,425	2,839,868
	4. 土 木 費	46,186,753	19.0		150,961	274,123	13,073,039	5,608,747	27,079,883
	(1) 道 路 ・ 橋 り よ う	23,308,494	9.6		27,438	160,363	8,335,968	1,910,630	12,874,095
	(2) 河 川	2,192,980	0.9		63,999	10,848	658,675	146,095	1,313,363
	(3) 都 市 計 画	18,515,090	7.6		28,128	101,602	4,011,350	3,187,424	11,186,586
	(4) 住 宅	1,372,559	0.6		25,396		66,146	363,719	917,298
	(5) そ の 他	797,630	0.3		6,000	1,310	900	879	788,541
	5. 教 育 費	37,521,368	15.4		609	168,770	15,331,143	3,993,661	18,027,185
6. そ の 他	19,559,685	8.0		240,045	7,631	6,606,574	1,731,835	10,973,600	
小 計	127,158,124	52.2		1,267,639	504,442	41,381,982	12,792,083	71,211,978	
三 県 営 事 業 負 担 金	1. 民 生 費								
	2. 衛 生 費								
	3. 農 林 水 産 業 費	1,127,758	0.5			32,340	462,400	86,363	546,655
	4. 土 木 費	2,834,293	1.2			355,435	1,839,200	149,909	489,749
	(1) 道 路 ・ 橋 り よ う	85,270	0.0				40,200	227	44,843
	(2) 河 川 ・ 海 岸	106,988	0.0			4,435	40,100	3,199	59,254
	(3) 都 市 計 画	2,337,233	1.0			351,000	1,485,900	145,844	354,489
(4) 住 宅									
(5) そ の 他	304,802	0.1				273,000	639	31,163	
5. 教 育 費									
6. そ の 他	23,058	0.0					2,300		20,758
小 計	3,985,109	1.6			387,775	2,303,900	236,272	1,057,162	
四 そ の 他	2,024,780	0.8			251		1,734,900	11,052	278,577
合 計	243,461,875	100	49,515,891	7,865,550	944,990	86,028,206	17,261,063	81,846,175	
財 源 構 成 比		100	20.3	3.2	0.4	35.3	7.1	33.6	

1-43表 普通建設事業費の財源内訳 (その2 市計)

区 分	決算額	構成比	左 の 財 源 内 訳						
			国 庫 支出金	県支出金	分担金・負担 金・寄附金	地方債	その他の 特定財源	一 般 財源等	
一 補 助 事 業	1. 民 生 費	6,886,792	3.0	626,391	4,968,985		548,521	112,085	630,810
	2. 衛 生 費	3,560,806	1.6	1,787,550	166,739		1,215,635	28,900	361,982
	3. 農 林 水 産 業 費	1,354,041	0.6	326,184	771,468	1,768	79,600	52,134	122,887
	4. 土 木 費	41,748,409	18.2	18,737,086	125,493	28,721	15,107,467	2,594,610	5,155,032
	(1) 道 路 ・ 橋 り よ う	15,488,397	6.8	7,633,041	61,475	18,721	4,946,147	588,567	2,240,446
	(2) 河 川	668,263	0.3	298,445	27,925		307,400	10,525	23,968
	(3) 都 市 計 画	22,311,020	9.7	9,718,494	21,453	10,000	9,005,966	932,441	2,622,666
	(4) 住 宅	3,102,648	1.4	1,035,568	3,334		847,954	992,717	223,075
	(5) そ の 他	178,081	0.1	51,538	11,306			70,360	44,877
	5. 教 育 費	47,109,099	20.5	23,294,104	31,284		20,926,275	1,076,012	1,781,424
6. そ の 他	2,964,722	1.3	1,746,706	28,433		858,926	118,883	211,774	
小 計	103,623,869	45.2	46,518,021	6,092,402	30,489	38,736,424	3,982,624	8,263,909	
二 単 独 事 業	1. 民 生 費	11,810,981	5.1		195,482	48	4,735,761	612,579	6,267,111
	2. 衛 生 費	7,567,911	3.3		252,027		1,101,565	448,794	5,765,525
	3. 農 林 水 産 業 費	3,136,211	1.4		292,649	15,924	233,000	174,719	2,419,919
	4. 土 木 費	43,940,002	19.2		135,315	172,192	12,819,839	5,364,633	25,448,023
	(1) 道 路 ・ 橋 り よ う	21,608,120	9.4		16,734	74,842	8,082,768	1,692,704	11,741,072
	(2) 河 川	2,162,194	0.9		59,660	10,848	658,675	145,790	1,287,221
	(3) 都 市 計 画	18,365,260	8.0		27,525	85,192	4,011,350	3,170,779	11,070,414
	(4) 住 宅	1,114,393	0.5		25,396		66,146	354,481	668,370
	(5) そ の 他	690,035	0.3		6,000	1,310	900	879	680,946
	5. 教 育 費	35,923,393	15.7			1,192	14,992,743	3,833,138	17,096,320
6. そ の 他	17,611,564	7.7		185,089	7,631	6,110,574	952,058	10,356,212	
小 計	119,990,062	52.3		1,060,562	196,987	39,993,482	11,385,921	67,353,110	
三 県 営 事 業 負 担 金	1. 民 生 費								
	2. 衛 生 費								
	3. 農 林 水 産 業 費	926,906	0.4			14,775	415,200	78,158	418,773
	4. 土 木 費	2,817,790	1.2			355,435	1,839,200	149,909	473,246
	(1) 道 路 ・ 橋 り よ う	71,727	0.0				40,200	227	31,300
	(2) 河 川 ・ 海 岸	106,988	0.0			4,435	40,100	3,199	59,254
	(3) 都 市 計 画	2,337,233	1.0			351,000	1,485,900	145,844	354,489
(4) 住 宅									
(5) そ の 他	301,842	0.1				273,000	639	28,203	
5. 教 育 費									
6. そ の 他	20,426	0.0							
小 計	3,765,122	1.6			370,210	2,254,400	228,067	912,445	
四 そ の 他	2,009,336	0.9		251		1,731,300	10,246	267,539	
合 計	229,388,389	100	46,518,021	7,153,215	597,686	82,715,606	15,606,858	76,797,003	
財 源 構 成 比		100	20.3	3.1	0.3	36.1	6.8	33.5	

1-43表 普通建設事業費の財源内訳（その3 町村計）

区 分	決算額		左 の 財 源 内 訳						
	構成比		国庫支出金	県支出金	分担金・負担金・寄附金	地方債	その他の特定財源	一般財源等	
一 補 助 事 業	1. 民生費	195,322	1.4	10,000	83,661				101,661
	2. 衛生費	101,834	0.7	18,282	24,547			1,571	57,434
	3. 農林水産業費	792,074	5.6	246,296	265,778	22,284	162,900	21,981	72,835
	4. 土木費	3,677,523	26.1	1,966,212	20		1,196,100	111,541	403,650
	(1) 道路・橋りょう	3,417,262	24.3	1,841,326			1,104,800	97,564	373,572
	(2) 河川								
	(3) 都市計画	193,230	1.4	95,090			91,300	500	6,340
	(4) 住宅	48,538	0.3	23,396	20			7,077	18,045
(5) その他	18,493	0.1	6,400				6,400	5,693	
5. 教育費	1,567,556	11.1	551,303	130,669		415,500	103,851	366,233	
6. その他	335,684	2.4	205,777	583		96,500	88	32,736	
小計	6,669,993	47.4	2,997,870	505,258	22,284	1,871,000	239,032	1,034,549	
二 単 独 事 業	1. 民生費	572,070	4.1		69,116	406	203,400	107,076	192,072
	2. 衛生費	116,456	0.8		17,435	31,321		966	66,734
	3. 農林水産業費	686,689	4.9		49,315	6,219	97,500	113,706	419,949
	4. 土木費	2,246,751	16.0		15,646	101,931	253,200	244,114	1,631,860
	(1) 道路・橋りょう	1,700,374	12.1		10,704	85,521	253,200	217,926	1,133,023
	(2) 河川	30,786	0.2		4,339			305	26,142
	(3) 都市計画	149,830	1.1		603	16,410		16,645	116,172
	(4) 住宅	258,166	1.8					9,238	248,928
(5) その他	107,595	0.8						107,595	
5. 教育費	1,597,975	11.4		609	167,578	338,400	160,523	930,865	
6. その他	1,948,121	13.8		54,956		496,000	779,777	617,388	
小計	7,168,062	50.9		207,077	307,455	1,388,500	1,406,162	3,858,868	
三 県 営 事 業 負 担 金	1. 民生費								
	2. 衛生費								
	3. 農林水産業費	200,852	1.4			17,565	47,200	8,205	127,882
	4. 土木費	16,503	0.1						16,503
	(1) 道路・橋りょう	13,543	0.1						13,543
	(2) 河川・海岸								
	(3) 都市計画								
(4) 住宅									
(5) その他	2,960	0.0						2,960	
5. 教育費									
6. その他	2,632	0.0				2,300		332	
小計	219,987	1.6			17,565	49,500	8,205	144,717	
四 そ の 他	15,444	0.1				3,600	806	11,038	
合計	14,073,486	100	2,997,870	712,335	347,304	3,312,600	1,654,205	5,049,172	
財源構成比	100		21.3	5.1	2.5	23.5	11.8	35.9	

1-4-4表 投資的経費の目的別内訳の推移

目的別	区分	昭和40年度		昭和50年度			昭和60年度		
		決算額	指数	決算額	指数	増減率	決算額	指数	増減率
議会費		2,917	100	4,640	159	59.1	23,166	794	399.3
総務費		937,661	100	11,046,142	1,178	1,078.1	14,297,176	1,525	29.4
民生費		455,724	100	6,201,189	1,361	1,260.7	6,605,037	1,449	6.5
衛生費		1,234,756	100	11,440,140	927	826.5	12,956,003	1,049	13.3
労働費		463,131	100	367,428	79	△ 20.7	286,658	62	△ 22.0
農林水産業費		1,500,706	100	9,888,291	659	558.9	19,291,030	1,285	95.1
商工費		210,219	100	734,942	350	249.6	1,851,253	881	151.9
土木費		6,131,211	100	48,574,987	792	692.3	131,340,554	2,142	170.4
消防費		421,281	100	1,894,226	450	349.6	5,038,896	1,196	166.0
教育費		4,844,088	100	56,035,244	1,157	1,056.8	78,035,865	1,611	39.3
災害復旧費		187,679	100	919,421	490	389.9	3,388,043	1,805	268.5
公債費		0	100						
諸支出金		40,086	100	710,331	1,772	1,672.0	4,827,050	12,042	579.5
合計		16,429,459	100	147,816,981	900	799.7	277,940,731	1,692	88.0

目的別	区分	平成20年度			平成21年度			平成22年度		
		決算額	指数	増減率	決算額	指数	増減率	決算額	指数	増減率
議会費		25,393	871	△ 52.9	30,433	1,043	19.8	75,636	2,593	148.5
総務費		14,406,921	1,536	55.2	16,946,136	1,807	17.6	16,808,241	1,793	△ 0.8
民生費		8,428,540	1,849	△ 18.3	13,964,875	3,064	65.7	13,548,835	2,973	△ 3.0
衛生費		13,650,394	1,106	△ 38.2	19,271,444	1,561	41.2	14,139,762	1,145	△ 26.6
労働費		133,499	29	58.9	131,873	28	△ 1.2	95,235	21	△ 27.8
農林水産業費		6,813,624	454	△ 16.5	7,910,013	527	16.1	6,319,912	421	△ 20.1
商工費		821,259	391	△ 67.3	1,122,525	534	36.7	920,606	438	△ 18.0
土木費		120,904,675	1,972	0.1	114,522,017	1,868	△ 5.3	99,338,411	1,620	△ 13.3
消防費		6,945,805	1,649	△ 14.8	9,475,624	2,249	36.4	5,886,654	1,397	△ 37.9
教育費		51,804,647	1,069	△ 20.5	56,094,405	1,158	8.3	71,145,122	1,469	26.8
災害復旧費		446,252	238	△ 64.6	382,993	204	△ 14.2	1,426,920	760	272.6
公債費										
諸支出金		456,648	1,139	32.9	327,586	817	△ 28.3	439,562	1,097	34.2
合計		224,837,657	1,369	△ 9.4	240,179,924	1,462	6.8	230,144,896	1,401	△ 4.2

平成7年度			平成17年度			平成19年度		
決算額	指数	増減率	決算額	指数	増減率	決算額	指数	増減率
105,712	3,624	90.9	40,897	1,402	396.1	53,873	1,847	131.8
28,423,437	3,031	△ 36.4	13,617,642	1,452	0.0	9,280,559	990	△ 33.3
20,454,893	4,488	26.7	11,810,182	2,592	△ 13.6	10,321,780	2,265	△ 10.0
42,118,040	3,411	△ 28.0	21,938,404	1,777	△ 46.1	22,074,855	1,788	10.9
2,667,411	576	233.0	81,050	18	△ 21.0	84,030	18	△ 46.6
27,597,257	1,839	0.8	9,990,957	666	△ 14.2	8,155,274	543	△ 8.8
3,617,595	1,721	△ 20.5	633,121	301	△ 23.8	2,514,786	1,196	219.3
248,009,819	4,045	5.3	130,912,624	2,135	△ 7.2	120,740,653	1,969	△ 1.0
9,671,793	2,296	4.4	6,297,944	1,495	8.6	8,150,408	1,935	8.4
90,656,253	1,871	△ 23.1	58,697,857	1,212	18.4	65,148,890	1,345	40.9
2,389,213	1,273	189.2	1,141,562	608	△ 45.0	1,261,408	672	△ 6.7
2,014,157	5,025	△ 8.6	1,940,181	4,840	286.8	343,637	857	7.6
477,725,580	2,908	△ 7.7	257,102,421	1,565	△ 8.1	248,130,153	1,510	6.6

平成23年度			平成24年度			平成25年度		
決算額	指数	増減率	決算額	指数	増減率	決算額	指数	増減率
26,384	904	△ 65.1	27,944	958	5.9	89,911	3,082	221.8
9,856,515	1,051	△ 41.4	13,358,411	1,425	35.5	12,429,001	1,326	△ 7.0
14,793,476	3,246	9.2	15,507,562	3,403	4.8	19,465,165	4,271	25.5
18,628,012	1,509	31.7	21,525,001	1,743	15.6	11,355,866	920	△ 47.2
151,857	33	59.5	141,741	31	△ 6.7	132,042	29	△ 6.8
5,937,967	396	△ 6.0	6,809,687	454	14.7	7,133,630	475	4.8
956,506	455	3.9	785,694	374	△ 17.9	1,321,531	629	68.2
90,753,783	1,480	△ 8.6	86,078,868	1,404	△ 5.2	96,402,352	1,572	12.0
8,375,727	1,988	42.3	17,236,845	4,092	105.8	8,821,942	2,094	△ 48.8
63,523,459	1,311	△ 10.7	68,848,467	1,421	8.4	86,198,023	1,779	25.2
18,669,634	9,948	1208.4	20,489,206	10,917	9.7	10,199,796	5,435	△ 50.2
70,780	177	△ 83.9	28,804	72	△ 59.3	112,412	280	290.3
231,744,100	1,411	0.7	250,838,230	1,527	8.2	253,661,671	1,544	1.1

1-45表 一般財源の充当額等

区 分	決 算 額 A						
	17	18	19	20	21	22	23
一 般 財 源 等	1,386,508,665	1,397,341,170	1,375,467,511	1,388,325,178	1,391,342,635	1,420,533,611	1,451,300,942
義 務 的 経 費	669,754,670	686,817,875	678,206,063	677,144,715	679,444,962	689,677,540	692,527,370
人 件 費	401,252,623	394,615,773	386,568,520	377,765,652	373,181,181	365,863,842	367,034,508
扶 助 費	79,561,267	92,352,395	95,409,537	99,505,790	105,129,595	120,180,241	124,853,144
公 債 費	188,940,780	199,849,707	196,228,006	199,873,273	201,134,186	203,633,457	200,639,718
投 資 的 経 費	109,815,352	102,667,169	94,615,818	93,839,646	97,154,612	94,711,243	95,328,242
普通建設事業費	109,532,068	102,096,511	94,059,443	93,613,609	96,927,771	93,547,337	84,798,152
災害復旧事業費	283,284	570,658	556,375	226,037	226,841	1,163,906	10,530,090
失業対策事業費	0	0	0	0	0	0	0
そ の 他 の 経 費	542,513,397	546,896,611	542,607,102	547,456,919	545,493,710	561,472,591	568,854,131
歳 出 合 計	1,322,083,419	1,336,381,655	1,315,428,983	1,318,441,280	1,322,093,284	1,345,861,374	1,356,709,743
翌年度への繰越額	64,425,246	60,959,515	60,038,528	69,883,898	69,249,351	74,672,237	94,591,199

区 分	増 減 額 B						
	17	18	19	20	21	22	23
一 般 財 源 等	11,365,590	10,832,505	△ 21,873,659	12,857,667	3,017,457	29,190,976	30,767,331
義 務 的 経 費	240,083	17,063,205	△ 8,611,812	△ 1,061,348	2,300,247	10,232,578	2,849,830
人 件 費	△ 335,695	△ 6,636,850	△ 8,047,253	△ 8,802,868	△ 4,584,471	△ 7,317,339	1,170,666
扶 助 費	3,699,804	12,791,128	3,057,142	4,096,253	5,623,805	15,050,646	4,672,903
公 債 費	△ 3,124,026	10,908,927	△ 3,621,701	3,645,267	1,260,913	2,499,271	△ 2,993,739
投 資 的 経 費	△ 6,487,121	△ 7,148,183	△ 8,051,351	△ 776,172	3,314,966	△ 2,443,369	616,999
普通建設事業費	△ 5,820,288	△ 7,435,557	△ 8,037,068	△ 445,834	3,314,162	△ 3,380,434	△ 8,749,185
災害復旧事業費	△ 666,833	287,374	△ 14,283	△ 330,338	804	937,065	9,366,184
失業対策事業費	0	0	0	0	0	0	0
そ の 他 の 経 費	17,029,412	4,383,214	△ 4,289,509	4,849,817	△ 1,963,209	15,978,881	7,381,540
歳 出 合 計	10,782,374	14,298,236	△ 20,952,672	3,012,297	3,652,004	23,768,090	10,848,369
翌年度への繰越額	583,216	△ 3,465,731	△ 920,987	9,845,370	△ 634,547	5,422,886	19,918,962

		A の 構 成 比								
24	25	17	18	19	20	21	22	23	24	25
1,430,193,655	1,447,241,191	100	100	100	100	100	100	100	100	100
686,361,234	682,225,856	48.3	49.2	49.3	48.8	48.8	48.6	47.7	48.0	47.1
355,977,932	346,289,319	28.9	28.2	28.1	27.2	26.8	25.8	25.3	24.9	23.9
132,011,673	137,591,820	5.7	6.6	6.9	7.2	7.6	8.5	8.6	9.2	9.5
198,371,629	198,344,717	13.6	14.3	14.3	14.4	14.5	14.3	13.8	13.9	13.7
83,860,444	86,555,389	7.9	7.3	6.9	6.8	7.0	6.7	6.6	5.9	6.0
77,605,371	81,846,175	7.9	7.3	6.8	6.7	7.0	6.6	5.8	5.4	5.7
6,255,073	4,709,214	0.0	0.0	0.0	0.0	0.0	0.1	0.7	0.4	0.3
0	0	0.0	0.0	0.0	0.0	0.0	0.0	0.0	0.0	0.0
574,800,368	589,997,285	39.1	39.1	39.4	39.4	39.2	39.5	39.2	40.2	40.8
1,345,022,046	1,358,778,530	95.4	95.6	95.6	95.0	95.0	94.7	93.5	94.0	93.9
85,171,609	88,462,661	4.6	4.4	4.4	5.0	5.0	5.3	6.5	6.0	6.1

		B の 構 成 比								
24	25	17	18	19	20	21	22	23	24	25
△ 21,107,287	17,047,536	100	100	100	100	100	100	100	100	100
△ 6,166,136	△ 4,135,378	2.1	157.5	39.4	△ 8.3	76.2	35.1	9.3	29.2	△ 24.3
△ 11,056,576	△ 9,688,613	△ 3.0	△ 61.3	36.8	△ 68.5	△ 151.9	△ 25.1	3.8	52.4	△ 56.8
7,158,529	5,580,147	32.6	118.1	△ 14.0	31.9	186.4	51.6	15.2	△ 33.9	32.7
△ 2,268,089	△ 26,912	△ 27.5	100.7	16.6	28.4	41.8	8.6	△ 9.7	10.7	△ 0.2
△ 11,467,798	2,694,945	△ 57.1	△ 66.0	36.8	△ 6.0	109.9	△ 8.4	2.0	54.3	15.8
△ 7,192,781	4,240,804	△ 51.2	△ 68.6	36.7	△ 3.5	109.8	△ 11.6	△ 28.4	34.1	24.9
△ 4,275,017	△ 1,545,859	△ 5.9	2.7	0.1	△ 2.6	0.0	3.2	30.4	20.3	△ 9.1
0	0	0.0	0.0	0.0	0.0	0.0	0.0	0.0	0.0	0.0
5,946,237	15,196,917	149.8	40.5	19.6	37.7	△ 65.1	54.7	24.0	△ 28.2	89.1
△ 11,687,697	13,756,484	94.9	132.0	95.8	23.4	121.0	81.4	35.3	55.4	80.7
△ 9,419,590	3,291,052	5.1	△ 32.0	4.2	76.6	△ 21.0	18.6	64.7	44.6	19.3

1-46表 性質別経費臨時・経常の状況

区 分	平成 25			
	決 算 額 (A)	左のうち臨時的なもの (B)		差引経常的なもの (A) - (B)
		特 定 財 源	一 般 財 源 等	
1. 人 件 費 (a)	376,678,369	1,684,933	5,991,541	369,001,895
2. 物 件 費	301,964,172	8,404,492	22,310,314	271,249,366
3. 維 持 補 修 費	19,886,727	2,689	55,187	19,828,851
4. 扶 助 費	423,131,714	742,663	678,274	421,710,777
5. 補 助 費 等	147,661,635	11,911,046	34,973,683	100,776,906
(1) 一部事務組合に対するもの	40,484,778	2,153,812	4,466,952	33,864,014
(2) (1) 以外 の も の	107,176,857	9,757,234	30,506,731	66,912,892
6. 公 債 費	200,621,440	130,089	1,154,920	199,336,431
(1) 元 利 償 還 金	200,611,650	130,089	1,154,920	199,326,641
(2) 一 時 借 入 金 利 子	9,790			9,790
7. 積 立 金	50,124,383	15,513,829	34,610,554	
8. 投資及び出資金・貸付金	56,112,658	17,883,132	2,412,749	35,816,777
9. 繰 出 金	184,260,309	364,900	38,427,455	145,467,954
10. 前 年 度 繰 上 充 用 金				
計 (1 ~ 10)	1,760,441,407	56,637,773	140,614,677	1,563,188,957
11. 投 資 的 経 費	253,661,671	167,106,282	86,555,389	
う ち 人 件 費 (b)	11,006,160	49,828	10,956,332	
(1) 普 通 建 設 事 業 費	243,461,875	161,615,700	81,846,175	
う ち 単 独 事 業 費	127,488,087	55,998,349	71,489,738	
(2) 災 害 復 旧 事 業 費	10,199,796	5,490,582	4,709,214	
(3) 失 業 対 策 事 業 費				
歳 出 合 計	2,014,103,078	223,744,055	227,170,066	1,563,188,957
う ち 人 件 費 (a) + (b)	387,684,529	1,734,761	16,947,873	369,001,895
歳 出 構 成 比 (%)	100	11.1	11.3	77.6

注) 経常収支比率は、臨時財政対策債、減収補てん債(特例分)を除く加重平均

年 度					平 成 24 年 度				
左 の 内 訳		決算額 構成比 (%)	決算額 増減率 (%)	経常収 支比率 (%)	決 算 額	左 の うち 経 常 一般財源等	決算額 構成比 (%)	経常収 支比率 (%)	
特 定 財 源	一 般 財 源 等								
28,704,117	340,297,778	18.7	△ 2.7	29.3	387,170,846	350,530,958	19.3	30.7	
54,931,569	216,317,797	15.0	0.8	18.7	299,635,793	206,872,132	14.9	18.1	
2,447,262	17,381,589	1.0	3.2	1.5	19,274,844	16,914,927	1.0	1.5	
284,797,231	136,913,546	21.0	2.8	11.8	411,498,222	131,145,750	20.5	11.5	
5,295,446	95,481,460	7.3	△ 2.6	8.2	151,621,771	97,307,304	7.5	8.5	
193,366	33,670,648	2.0	2.3	2.9	39,589,398	34,718,652	2.0	3.0	
5,102,080	61,810,812	5.3	△ 4.3	5.3	112,032,373	62,588,652	5.6	5.5	
2,146,634	197,189,797	10.0	△ 0.1	17.0	200,724,413	197,518,748	10.0	17.3	
2,146,634	197,180,007	10.0	0.0	17.0	200,711,574	197,505,909	10.0	17.3	
	9,790		△ 23.7		12,839	12,839	0.0	0.0	
		2.5	6.2		47,208,178		2.3		
35,068,022	748,755	2.8	△ 6.4	0.1	59,954,598	751,259	3.0	0.1	
18,190,212	127,277,742	9.1	1.4	11.0	181,802,415	122,444,393	9.0	10.7	
431,580,493	1,131,608,464	87.4	0.1	97.6	1,758,891,080	1,123,485,471	87.5	98.5	
		12.6	1.1		250,838,230		12.5		
		0.5	9.7		10,036,248		0.5		
		12.1	5.7		230,349,024		11.5		
		6.3	△ 4.5		133,484,662		6.6		
		0.5	△ 50.2		20,489,206		1.0		
431,580,493	1,131,608,464	100	0.2	97.6	2,009,729,310	1,123,485,471	100	98.5	
28,704,117	340,297,778	19.2	△ 2.4	29.3	397,207,094	350,530,958	19.8	30.7	
21.4	56.2				100	55.9			

1-47表 用地取得費の状況

区 分	決 算 額	財 源 内 訳						(参 考) 決 算 額 の う ち 補 償 金
		国 支 出	県 金	分 担 金 ・ 寄 附 金	地 方 債	そ の 他 の 特 定 財 源	一 般 財 源	
市 計	小 学 校	2,614,138	1,569,616		721,500	9,819	313,203	
	中 学 校	2,852,757	1,569,616		881,200	29,975	371,966	20,997
	社 会 福 祉 施 設	1,392,196					1,392,196	
	道 路 ・ 橋 り ょ う	3,051,653	657,196	8,473	1,254,374	122,907	1,008,703	1,096,553
	街 路	4,728,412	1,514,912		1,989,489	181,248	1,042,763	2,229,590
	公 営 住 宅	162,078				64,300	97,778	3,331
	清 掃 施 設	64,435					64,435	
	そ の 他	16,613,392	2,870,065		5,095,272	837,253	7,810,802	697,667
合 計	31,479,061	8,181,405	8,473	9,941,835	1,245,502	12,101,846	4,048,138	
町 計	小 学 校	23,660					23,660	467
	中 学 校							
	社 会 福 祉 施 設							
	道 路 ・ 橋 り ょ う	423,451	146,394		83,880	19,680	173,497	169,352
	街 路							
	公 営 住 宅							
	清 掃 施 設							
そ の 他	248,282	1,343		85,650		161,289	4,542	
合 計	695,393	147,737		169,530	19,680	358,446	174,361	
県 計	小 学 校	2,637,798	1,569,616		721,500	9,819	336,863	467
	中 学 校	2,852,757	1,569,616		881,200	29,975	371,966	20,997
	社 会 福 祉 施 設	1,392,196					1,392,196	
	道 路 ・ 橋 り ょ う	3,475,104	803,590	8,473	1,338,254	142,587	1,182,200	1,265,905
	街 路	4,728,412	1,514,912		1,989,489	181,248	1,042,763	2,229,590
	公 営 住 宅	162,078				64,300	97,778	3,331
	清 掃 施 設	64,435					64,435	
	そ の 他	16,861,674	2,871,408		5,180,922	837,253	7,972,091	702,209
合 計	32,174,454	8,329,142	8,473	10,111,365	1,265,182	12,460,292	4,222,499	

1-48表 道路交通安全対策施設等の設置状況

区分	交通安全施設設置等						交通安全施設補修費			その他		合計
	歩道・橋	さく	踏切	救急車	その他	小計	道反射鏡路等	その他	小計	交通機関安全等	人件費	
市	1,920,876	107,144	212,069	393,890	1,298,909	3,932,888	203,245	305,152	508,397	2,053,336	1,365,104	7,859,725
町村	363,247	50,357			82,417	496,021	15,027	3,530	18,557	23,536	1,576	539,690
計	2,284,123	157,501	212,069	393,890	1,381,326	4,428,909	218,272	308,682	526,954	2,076,872	1,366,680	8,399,415

1-49表 地方公営企業等に対する繰出の状況（繰出先別内訳）

区分		平成25年度		平成24年度		比較		
		決算額	構成比	決算額	構成比	増減額	増減率	前年度増減率
法適用の公営企業	上水道事業	8,430,960	3.8	8,515,359	3.9	△ 84,399	△ 1.0	△ 3.0
	ガス事業	6,714	0.0	6,280	0.0	434	6.9	△ 5.6
	簡易水道事業	277,491	0.1	257,198	0.1	20,293	7.9	△ 6.4
	病院事業	17,614,166	8.0	17,840,639	8.2	△ 226,473	△ 1.3	△ 5.1
	市場事業	248,000	0.1	344,610	0.2	△ 96,610	△ 28.0	△ 27.1
	観光施設事業							皆減
	下水道事業	9,637,337	4.4	9,892,032	4.5	△ 254,695	△ 2.6	△ 4.5
	その他の事業							
	小計	36,214,668	16.4	36,856,118	16.9	△ 641,450	△ 1.7	△ 5.5
法非適用の公営企業	簡易水道事業							
	市場事業	474,529	0.2	529,042	0.2	△ 54,513	△ 10.3	1.1
	観光施設事業	727,004	0.3	651,205	0.3	75,799	11.6	△ 13.1
	宅地造成事業	2,787,280	1.3	3,287,602	1.5	△ 500,322	△ 15.2	95.4
	介護サービス事業	1,250,488	0.6	1,207,043	0.6	43,445	3.6	5.3
	下水道事業	32,825,566	14.9	34,453,780	15.8	△ 1,628,214	△ 4.7	△ 3.8
	その他の事業	298,846	0.1	267,483	0.1	31,363	11.7	△ 23.7
		小計	38,363,713	17.4	40,396,155	18.5	△ 2,032,442	△ 5.0
国民健康保険事業会計		46,984,118	21.3	47,139,538	21.6	△ 155,420	△ 0.3	0.5
後期高齢者医療事業会計		46,892,225	21.3	44,818,763	20.5	2,073,462	4.6	5.1
介護保険事業会計		51,808,813	23.5	49,386,359	22.6	2,422,454	4.9	6.7
その他の事業会計							0.0	0.0
合計		220,263,537	99.9	218,596,933	100	1,666,604	0.8	1.6
基	金	211,440	0.1	61,600		149,840	243.2	△ 80.6
財	産							
区	区							
総計		220,474,977	100	218,658,533	100	1,816,444	0.8	1.5

1-50表 地方公営企業等に対する繰出・繰入の状況（繰出目的別内訳）

区 分		運 転 資 金	事 務 費	建 設 費	公 債 費	赤 字	そ の 他	繰 入 金
		繰 出	繰 出	繰 出	財 源 繰 出	補 て ん 財 源 繰 出	繰 出	
法 適 用 の 公 営 企 業	上 水 道 事 業	249,675	1,379,015	1,579,565	1,787,626	1,470,233	1,964,846	7,739
	ガ ス 事 業		1,714	5,000				
	簡 易 水 道 事 業		169,168		86,415		21,908	
	病 院 事 業	930,746	11,658,264	354,776	2,922,277	491,782	1,256,321	
	市 場 事 業		222,664		25,336			
	観 光 施 設 事 業							
	下 水 道 事 業		5,920,609	58,724	3,658,004			
	そ の 他 の 事 業							
小 計	1,180,421	19,351,434	1,998,065	8,479,658	1,962,015	3,243,075	7,739	
法 非 適 用 の 公 営 企 業	簡 易 水 道 事 業							
	市 場 事 業		299,076	5,040	170,413			
	観 光 施 設 事 業		638,530	5,964	82,510			
	宅 地 造 成 事 業		2	1,972,191	815,086		1	27,118
	下 水 道 事 業	561,162	4,565,636	5,225,924	21,650,029		822,815	255,546
	そ の 他 の 事 業		357,564	26,003	926,570	195,835	43,362	186,247
小 計	561,162	5,860,808	7,235,122	23,644,608	195,835	866,178	468,911	
国民健康保険事業会計		450,000	10,207,123			12,630,611	23,696,384	491,841
後期高齢者医療事業会計		3,008	38,861,690			22,604	8,004,923	48,202
介護保険事業会計		974,958	49,549,053			50,269	1,234,533	558,176
そ の 他 の 事 業 会 計								493
合 計		3,169,549	123,830,108	9,233,187	32,124,266	14,861,334	37,045,093	1,575,362
基 財	金 産 区						211,440	35,939,799
総 計		3,169,549	123,830,108	9,233,187	32,124,266	14,861,334	37,256,533	37,515,161
構 成 比		1.4	56.2	4.2	14.6	6.7	16.9	-

1-51表 積立金の状況

(その1) 増減の状況

区分	平成25年度						平成24年度			
	積立金		積立金取崩額		純積立金		積立金(C)	積立金取崩額(D)	純積立金(C)-(D)	
	市	町	村	市	町	村				
歳出決算積立金	46,276,589	3,847,794	50,124,383	30,135,845	2,335,877	32,471,722	17,652,661	47,208,178	36,019,839	11,188,339
財政調整基金積立金	19,652,026	2,322,865	21,974,891	18,651,311	1,149,357	19,800,668	2,174,223	18,885,934	22,150,889	△ 3,264,955
減債基金積立金	1,992,411	54,804	2,047,215	821,195	0	821,195	1,226,020	2,043,213	1,400,457	642,756
その他特定目的基金積立金	24,632,152	1,470,125	26,102,277	10,663,339	1,186,520	11,849,859	14,252,418	26,279,031	12,468,493	13,810,538
歳計剰余金処分積立金	20,078,575	407,051	20,485,626				20,485,626	19,156,748	0	19,156,748
合 計	66,355,164	4,254,845	70,610,009	30,135,845	2,335,877	32,471,722	38,138,287	66,364,926	36,019,839	30,345,087

(その2) 現在高の状況

区分	平成25年度			平成24年度			比較		
	市	町	村	市	町	村	増減額	増減率	前年度増減率
財政調整基金積立金	179,336,768	18,147,562	197,484,330	174,826,966			22,657,364	13.0	10.0
減債基金積立金	13,542,362	1,188,944	14,731,306	13,505,287			1,226,019	9.1	5.0
その他特定目的基金積立金	137,908,711	8,070,961	145,979,672	131,724,254			14,255,418	10.8	11.7
合 計	330,787,841	27,407,467	358,195,308	320,056,507			38,138,801	11.9	10.5

(その3) 現在高の推移

区分	総額			財政調整基金			減債基金			その他特定目的基金		
	現在高	増減率	現在高	増減率	現在高	増減率	現在高	増減率	現在高	増減率	現在高	増減率
元	278,045,970	26.1	151,860,115	13.1	20,152,682	205.1	106,033,173	33.3	117,104,557	55.4	117,104,557	10.4
1	319,239,962	14.8	170,811,587	12.5	31,323,818	55.4	117,104,557	10.4	132,834,631	17.8	132,834,631	13.4
2	338,744,672	6.1	169,000,285	△ 1.1	36,909,756	△ 1.1	139,522,117	5.0	138,263,660	8.5	138,263,660	0.9
3	329,998,932	△ 2.6	150,434,839	△ 11.0	40,041,976	△ 11.0	142,757,584	△ 2.2	142,757,584	△ 4.1	142,757,584	△ 3.3
4	312,429,941	△ 5.3	135,783,568	△ 9.7	38,382,713	△ 9.7	136,795,575	△ 4.2	136,795,575	△ 5.1	136,795,575	△ 4.2
5	311,954,443	△ 0.2	132,790,082	△ 2.2	36,406,777	△ 2.2	134,774,408	△ 1.5	134,774,408	△ 10.9	134,774,408	△ 4.4
6	290,611,788	△ 6.8	121,376,662	△ 8.6	32,439,551	△ 8.6	128,907,257	△ 4.4	128,907,257	△ 3.5	128,907,257	△ 3.8
7	284,453,385	△ 2.1	118,371,986	△ 2.5	31,306,991	△ 2.5	124,003,990	△ 3.8	124,003,990	△ 7.1	124,003,990	△ 3.8
8	274,642,330	△ 3.4	117,621,414	△ 0.6	28,113,659	△ 0.6	125,590,529	△ 25.5	125,590,529	△ 7.1	125,590,529	△ 19.2
9	260,592,834	△ 5.1	110,468,987	△ 6.1	26,119,857	△ 6.1	125,732,990	△ 19.2	125,732,990	△ 0.7	125,732,990	△ 5.9
10	292,317,282	12.2	110,433,053	0.0	26,293,700	0.0	118,345,398	△ 5.9	118,345,398	△ 3.1	118,345,398	△ 3.0
11	271,992,403	△ 7.0	121,361,736	9.9	24,897,677	9.9	114,761,607	△ 6.4	114,761,607	△ 9.1	114,761,607	△ 8.1
12	273,348,391	0.5	130,880,815	7.8	24,122,178	7.8	101,856,008	△ 8.1	101,856,008	△ 9.1	101,856,008	△ 4.0
13	267,595,427	△ 2.1	130,915,161	0.0	21,918,659	0.0	97,824,356	9.4	97,824,356	△ 13.2	97,824,356	4.0
14	257,470,311	△ 5.8	125,749,797	△ 3.9	20,944,876	△ 3.9	106,978,996	0.1	106,978,996	△ 27.3	106,978,996	△ 0.1
15	228,296,505	△ 11.3	111,208,887	△ 11.6	15,231,610	△ 11.6	107,100,046	△ 0.1	107,100,046	△ 8.7	107,100,046	△ 2.3
16	222,642,541	△ 2.5	110,910,763	△ 0.3	13,907,422	△ 0.3	109,473,953	△ 2.3	109,473,953	△ 8.7	109,473,953	4.6
17	238,162,517	7.0	116,963,851	5.5	14,218,361	5.5	117,911,187	3.0	117,911,187	△ 4.0	117,911,187	11.7
18	234,446,471	△ 1.6	113,690,667	△ 2.8	13,655,758	△ 2.8	124,254	5.0	124,254	△ 4.0	124,254	10.8
19	232,933,993	△ 0.6	113,786,643	△ 0.1	12,168,354	△ 0.1	145,979,672	9.1	145,979,672	△ 8.7	145,979,672	10.8
20	232,711,508	△ 0.1	112,132,165	△ 1.5	11,105,390	△ 1.5				12.7		
21	263,475,432	13.2	136,462,934	21.7	12,520,254	21.7				5.0		
22	289,711,392	10.0	158,937,674	16.5	12,862,531	16.5				9.1		
23	320,056,507	10.5	174,826,966	10.0	13,505,287	10.0				9.1		
24	358,195,308	11.9	197,484,330	13.0	14,731,306	13.0				9.1		
25												

1-52表 基金の管理状況

区 分		積 立 基 金		
		1 財 政 調 整 基 金	2 減 債 基 金	3 その他特定目的基金
平成 25 年 度 残 高 A		197,484,330	14,731,306	145,979,672
A の 管 理 状 況	現 金 ・ 預 金	177,372,621	10,974,101	101,757,744
	信 託			
	有 価 証 券	20,111,709	3,757,205	37,943,228
	出 資 金			
	土 地			
	そ の 他			6,278,700

定 額 運 用 基 金			
合 計 (1～3)	4 土 地 開 発 基 金	5 そ の 他 定 額 運 用 基 金	合 計 (4～5)
358,195,308	37,098,760	3,246,703	40,345,463
290,104,466	11,085,410	1,420,067	12,505,477
61,812,142	912,402	59,033	971,435
	16,699,129		16,699,129
6,278,700	8,401,819	1,767,603	10,169,422

1-53表 地方債現在高の状況（その1）増減状況

区 分	市 計			町
	平成25年度	平成24年度	増減率	平成25年度
1. 公 共 事 業 等 債	112,424,833	116,063,867	△ 3.1	2,374,894
2. 公 営 住 宅 建 設 事 業 債	16,821,012	17,824,817	△ 5.6	119,247
3. 災 害 復 旧 事 業 債	659,844	648,092	1.8	101,442
4. (旧) 緊 急 防 災 ・ 減 災 事 業 債	30,330,096	17,453,820	73.8	858,855
5. 全 国 防 災 事 業 債	1,632,500	0	皆増	0
6. 教 育 ・ 福 祉 施 設 等 整 備 事 業 債	261,097,133	269,230,746	△ 3.0	9,961,681
7. 一 般 単 独 事 業 債	561,935,325	585,107,638	△ 4.0	13,627,265
8. 辺 地 対 策 事 業 債	253,283	372,275	△ 32.0	161,949
9. 過 疎 対 策 事 業 債	4,386,442	4,442,073	△ 1.3	1,195,795
10. 公 共 用 地 先 行 取 得 等 事 業 債	10,207,067	12,057,602	△ 15.3	
11. 行 政 改 革 推 進 債	21,852,101	21,161,991	3.3	31,983
12. 厚 生 福 祉 施 設 整 備 事 業 債	10,934,932	15,136,432	△ 27.8	172,355
13. 地 域 財 政 特 例 対 策 債				
14. 退 職 手 当 債 (~ 平 成 17 年 度 分)				
15. 退 職 手 当 債 (平 成 18 年 度 分 ~)	16,140,200	14,872,836	8.5	0
16. 国 の 予 算 貸 付 ・ 政 府 関 係 機 関 貸 付 債	531,404	524,388	1.3	0
17. 地 域 改 善 対 策 特 定 事 業 債				
18. 財 政 対 策 債				
19. 財 源 対 策 債	38,014,011	27,085,625	40.3	1,440,564
20. 減 収 補 て ん 債 (昭 和 57 ・ 61, 平 成 5 ~ 7 ・ 9 ~ 25 年 度 分)	13,177,452	14,184,478	△ 7.1	116,346
21. 臨 時 財 政 特 例 債	392,186	608,289	△ 35.5	48,588
22. 公 共 事 業 等 臨 時 特 例 債				
23. 減 税 補 て ん 債	91,758,100	111,261,910	△ 17.5	2,298,526
24. 臨 時 税 収 補 て ん 債	8,052,728	9,946,215	△ 19.0	324,341
25. 臨 時 財 政 対 策 債	671,369,430	621,696,350	8.0	40,313,902
26. 調 整 債 (昭 和 60 ・ 61 ・ 62 ・ 63 年 度 分)	0	12,042	皆減	0
27. 減 収 補 て ん 債 特 例 分 (昭 和 50 ・ 平 成 14 ・ 19 ~ 25 年 度 分)	13,095,758	13,347,752	△ 1.9	
28. 都 道 府 県 貸 付 金	7,941,503	8,610,074	△ 7.8	321,689
29. そ の 他	70,939,109	68,492,277	3.6	6,538,009
合 計	1,963,946,449	1,950,141,589	0.7	80,007,431

村 計		県 計						
平成24年度	増減率	平成25年度		平成24年度		比 較		
		現在高	構成比	現在高	構成比	増減額	増減率	前年度増減率
1,957,225	21.3	114,799,727	5.6	118,021,092	5.8	△ 3,221,365	△ 2.7	4.5
139,568	△ 14.6	16,940,259	0.8	17,964,385	0.9	△ 1,024,126	△ 5.7	△ 6.9
93,005	9.1	761,286	0.0	741,097	0.0	20,189	2.7	△ 9.2
655,300	31.1	31,188,951	1.5	18,109,120	0.9	13,079,831	72.2	882.4
0	0.0	1,632,500	0.1	0	0.0	1,632,500	皆増	0.0
10,088,901	△ 1.3	271,058,814	13.3	279,319,647	13.8	△ 8,260,833	△ 3.0	△ 3.9
14,694,043	△ 7.3	575,562,590	28.2	599,801,681	29.6	△ 24,239,091	△ 4.0	△ 1.3
180,622	△ 10.3	415,232	0.0	552,897	0.0	△ 137,665	△ 24.9	△ 19.0
992,282	20.5	5,582,237	0.3	5,434,355	0.3	147,882	2.7	7.5
0	0.0	10,207,067	0.5	12,057,602	0.6	△ 1,850,535	△ 15.3	△ 13.9
42,329	△ 24.4	21,884,084	1.1	21,204,320	1.0	679,764	3.2	7.1
202,810	△ 15.0	11,107,287	0.5	15,339,242	0.8	△ 4,231,955	△ 27.6	△ 25.0
0	0.0	16,140,200	0.8	14,872,836	0.7	1,267,364	8.5	8.2
0	0.0	531,404	0.0	524,388	0.0	7,016	1.3	25.9
1,092,812	31.8	39,454,575	1.9	28,178,437	1.4	11,276,138	40.0	△ 10.3
133,310	△ 12.7	13,293,798	0.7	14,317,788	0.7	△ 1,023,990	△ 7.2	△ 8.3
84,679	△ 42.6	440,774	0.0	692,968	0.0	△ 252,194	△ 36.4	△ 36.8
2,998,184	△ 23.3	94,056,626	4.6	114,260,094	5.6	△ 20,203,468	△ 17.7	△ 14.9
403,612	△ 19.6	8,377,069	0.4	10,349,827	0.5	△ 1,972,758	△ 19.1	△ 15.8
38,371,905	5.1	711,683,332	34.8	660,068,255	32.6	51,615,077	7.8	9.2
6,054	皆減	0	0.0	18,096	0.0	△ 18,096	皆減	△ 67.5
		13,095,758	0.6	13,347,752	0.7	△ 251,994	△ 1.9	△ 3.5
473,390	△ 32.0	8,263,192	0.4	9,083,464	0.4	△ 820,272	△ 9.0	△ 0.5
4,919,951	32.9	77,477,118	3.8	73,412,228	3.6	4,064,890	5.5	△ 1.1
77,529,982	3.2	2,043,953,880	100	2,027,671,571	100	16,282,309	0.8	1.2

1-53表 (その2) 借入先別内訳

区 分	市 計		町 村 計	
	現 在 高	構 成 比	現 在 高	構 成 比
財 政 融 資 資 金	752,754,612	38.3	47,995,985	60.0
うち旧資金運用部資金	85,913,961	4.4	4,231,094	5.3
旧 郵 政 公 社 資 金	115,505,637	5.9	5,258,212	6.6
旧 郵 便 貯 金 資 金	29,942,954	1.5	793,082	1.0
旧簡易生命保険資金	85,562,683	4.4	4,465,130	5.6
地 方 公 共 団 体 金 融 機 構	204,269,087	10.4	13,430,243	16.8
うち旧公営企業金融公庫資金	79,685,584	4.1	3,293,133	4.1
国の予算貸付・政府関係機関貸付 (公営企業金融公庫を除く)	531,404	0.0		
ゆ う ち よ 銀 行	63,200	0.0		
市 中 銀 行	231,409,701	11.8	5,268,834	6.6
そ の 他 の 金 融 機 関	136,579,442	7.0	7,080,491	8.8
か ん ぼ 生 命 保 険	7,721,300	0.4		
保 険 会 社 等	769,578	0.0		
交 付 公 債				
市 場 公 募 債	477,815,846	24.3		
共 済 等	20,727,358	1.1	651,980	0.8
政 府 保 証 付 外 債				
そ の 他	15,799,284	0.8	321,686	0.4
合 計	1,963,946,449	100	80,007,431	100

1-53表 (その3) 利率別内訳

区 分	市 計		町 村 計		県 計	
	現 在 高	構 成 比	現 在 高	構 成 比	現 在 高	構 成 比
1. 0%以下	756,429,779	38.5	29,010,718	36.3	785,440,497	38.4
1. 0%超 ~ 2. 0%以下	1,099,856,756	56.0	43,274,454	54.1	1,143,131,210	55.9
2. 0%超 ~ 3. 0%以下	56,847,111	2.9	3,571,794	4.5	60,418,905	3.0
3. 0%超 ~ 4. 0%以下	29,574,989	1.5	2,441,056	3.1	32,016,045	1.6
4. 0%超 ~ 5. 0%以下	15,942,882	0.8	1,540,341	1.9	17,483,223	0.9
5. 0%超	5,294,932	0.3	169,068	0.2	5,464,000	0.3
合 計	1,963,946,449	100	80,007,431	100	2,043,953,880	100

県 計						
平成25年度		平成24年度		比 較		
現 在 高	構成比	現 在 高	構成比	増 減 額	増減率	前年度増減率
800,750,597	39.2	808,301,869	39.9	△ 7,551,272	△ 0.9	0.3
90,145,055	4.4	114,953,812	5.7	△ 24,808,757	△ 21.6	△ 19.4
120,763,849	5.9	140,206,458	6.9	△ 19,442,609	△ 13.9	△ 13.1
30,736,036	1.5	35,418,756	1.7	△ 4,682,720	△ 13.2	△ 12.4
90,027,813	4.4	104,787,702	5.2	△ 14,759,889	△ 14.1	△ 13.4
217,699,330	10.7	179,648,553	8.9	38,050,777	21.2	16.5
82,978,717	4.1	88,525,115	4.4	△ 5,546,398	△ 6.3	18.5
531,404	0.0	524,388	0.0	7,016	1.3	25.9
63,200	0.0			63,200	皆増	
236,678,535	11.6	248,216,843	12.2	△ 11,538,308	△ 4.6	△ 3.9
143,659,933	7.0	139,264,897	6.9	4,395,036	3.2	5.0
7,721,300	0.4			7,721,300	皆増	皆増
769,578	0.0	1,358,421	0.1	△ 588,843	△ 43.3	△ 41.7
477,815,846	23.4	466,703,373	23.0	11,112,473	2.4	1.9
21,379,338	1.0	21,225,296	1.0	154,042	0.7	△ 0.5
16,120,970	0.8	17,304,806	0.9	△ 1,183,836	△ 6.8	84.3
2,043,953,880	100	2,027,671,571	100	21,198,976	0.8	1.2

1-53表 (その4) 地方債現在高の推移

区 分	市 計		町 村 計		県 計	
	現 在 高	対前年度増減率	現 在 高	対前年度増減率	現 在 高	対前年度増減率
12	1,602,467,482	△ 0.9	231,224,738	△ 0.7	1,833,692,220	△ 1.0
13	1,633,872,161	2.0	214,947,664	△ 7.0	1,848,819,825	0.8
14	1,674,052,552	2.5	206,935,117	△ 3.7	1,880,987,669	1.7
15	1,746,906,163	6.9	207,086,821	△ 3.7	1,953,992,984	5.7
16	1,806,503,817	3.4	196,095,922	△ 5.3	2,002,599,739	2.5
17	1,921,207,323	6.3	105,460,480	△ 46.2	2,026,667,803	1.2
18	1,920,875,849	0.0	105,181,554	△ 0.3	2,026,057,403	0.0
19	1,923,497,063	0.1	103,112,770	△ 2.0	2,026,609,833	0.0
20	1,896,406,824	△ 1.4	100,641,449	△ 2.4	1,997,048,273	△ 1.5
21	1,908,130,675	0.6	89,045,075	△ 11.5	1,997,175,750	0.0
22	1,923,280,345	0.8	89,114,858	0.1	2,012,395,203	0.8
23	1,914,866,741	△ 0.4	89,094,384	0.0	2,003,961,125	△ 0.4
24	1,950,141,589	1.8	77,529,982	△ 13.0	2,027,671,571	1.2
25	1,963,946,449	0.7	80,007,431	3.2	2,043,953,880	0.8

1-54表 債務負担行為の状況

区 分		債 務 負 担 行 為 額 限 度	平成25年度 支出額 A	A の 構 成 比 (%)
1. 物件の購入等に係るもの		357,326,112	21,376,655	29.2
2. 債務保証、損失補償に係るもの		14,512,888,469	21,994	0.0
3. その他		460,517,666	51,247,183	70.1
合 計		15,330,732,247	72,645,832	99.4
4. その他の実質的な債務負担に係るもの（うち公社・協会等で公共用地として保有しているものを含む）		1,938,179	459,217	0.6
再 計		15,332,670,426	73,105,049	100
再内 掲 の 訳	市	15,322,413,815	71,841,077	98.3
	町 村	10,256,611	1,263,972	1.7

1-55表 債務負担行為額の推移（翌年度以降支出予定額）

区 分	支 出 予 定 額						
	19	20	21	22	23	24	25
1. 物件の購入等に係るもの	213,773,282	199,792,421	190,021,083	191,571,938	175,415,545	155,733,689	146,461,037
2. 債務保証又は損失補償に係るもの	151,101	134,776	118,450	6,456,988	6,091,496	6,082,500	6,075,000
3. その他	176,950,981	200,351,259	210,644,458	242,280,358	253,950,424	244,081,651	256,305,727
合 計	390,875,364	400,278,456	400,783,991	440,309,284	435,457,465	405,897,840	408,841,764

(注) 「2.債務保証又は損失補償に係るもの」には、履行すべき額の確定したものを計上している。

「3.その他」には、実質的な債務負担に係るものを含む。

構 成 比							增 減 率						
19	20	21	22	23	24	25	19	20	21	22	23	24	25
54.7	49.9	47.4	43.5	40.3	38.4	35.8	△ 13.7	△ 6.5	△ 4.9	0.8	△ 8.4	△ 11.2	△ 6.0
0.0	0.0	0.0	1.5	1.4	1.5	1.5	△ 19.1	△ 10.8	△ 12.1	5,351.2	△ 5.7	△ 0.1	△ 0.1
45.3	50.1	52.6	55.0	58.3	60.1	62.7	12.8	13.2	5.1	15.0	4.8	△ 3.9	5.0
100	100	100	100	100	100	100	△ 3.5	2.4	0.1	9.9	△ 1.1	△ 6.8	0.7

1-56表 施設管理費の状況

区 分	市 計					町		
	人 件 費	物 件 費	維 補 修 持 費	そ の 他	計	人 件 費	物 件 費	
1. 公 園	1,964,115	6,868,629	3,069,344	64,155	11,966,243	30,270	228,375	
2. 公 営 住 宅	721,445	1,483,277	917,343	17,351	3,139,416	27,183	10,098	
3. し尿処理施設	729,726	3,072,803	302,796	8,663	4,113,988	11,381	50,065	
4. ごみ処理施設	4,399,502	25,086,001	1,312,332	1,103,336	31,901,171	52,229	236,499	
5. 保 育 所	34,918,792	9,364,093	366,793	7,205,717	51,855,395	1,440,716	426,378	
6. 養護老人ホーム	124	153,777	937	568,631	723,469			
7. 児 童 遊 園	14,598	73,769	23,430	3,546	115,343		11	
8. 老人福祉センター	123,908	1,639,029	26,686	21,315	1,810,938	17,258	42,787	
9. 老 人 憩 の 家	54,742	211,850	16,684	4,482	287,758		3,384	
10. 幼 稚 園	3,696,003	931,691	81,859	120,583	4,830,136	189,542	27,728	
11. 本 庁 舎	1,163,063	5,818,366	304,937	154,855	7,441,221	62,373	377,801	
12. 支 所 ・ 出 張 所	2,625,936	720,714	27,050	101,406	3,475,106		3,843	
13. 児 童 館	1,208,013	685,231	22,891	9,682	1,925,817		25,577	
14. 公会堂・市民会館	605,395	4,158,678	176,554	72,628	5,013,255	124,009	190,579	
15. 公 民 館	3,698,057	3,158,001	219,550	90,001	7,165,609	145,662	123,763	
16. 図 書 館	4,284,167	3,275,184	69,217	50,682	7,679,250	26,734	36,620	
17. 博 物 館	953,394	564,466	72,924	9,782	1,600,566	10,782	13,139	
合 計	61,160,980	67,265,559	7,011,327	9,606,815	145,044,681	2,138,139	1,796,647	

村 計				県 計							
維補	修	持費	その他	計	人件費	物件費	維補	修	持費	その他	計
	6,120		1,537	266,302	1,994,385	7,097,004	3,075,464			65,692	12,232,545
	9,905		1,296	48,482	748,628	1,493,375	927,248			18,647	3,187,898
	10,832		297	72,575	741,107	3,122,868	313,628			8,960	4,186,563
	36		163	288,927	4,451,731	25,322,500	1,312,368			1,103,499	32,190,098
	8,679		221,111	2,096,884	36,359,508	9,790,471	375,472			7,426,828	53,952,279
					124	153,777	937			568,631	723,469
			42	53	14,598	73,780	23,430			3,588	115,396
	541		149	60,735	141,166	1,681,816	27,227			21,464	1,871,673
	2		21	3,407	54,742	215,234	16,686			4,503	291,165
	1,971		1,309	220,550	3,885,545	959,419	83,830			121,892	5,050,686
	17,409		14,503	472,086	1,225,436	6,196,167	322,346			169,358	7,913,307
				3,843	2,625,936	724,557	27,050			101,406	3,478,949
	453		76	26,106	1,208,013	710,808	23,344			9,758	1,951,923
	8,491		889	323,968	729,404	4,349,257	185,045			73,517	5,337,223
	5,279		8,381	283,085	3,843,719	3,281,764	224,829			98,382	7,448,694
	473		103	63,930	4,310,901	3,311,804	69,690			50,785	7,743,180
	157		97	24,175	964,176	577,605	73,081			9,879	1,624,741
	70,348		249,974	4,255,108	63,299,119	69,062,206	7,081,675			9,856,789	149,299,789

第2節 一部事務組合等の決算の状況

2-1表 一部事務組合等決算収支の状況

区 分	団 体 数	1 歳入総額	2 歳出総額
平 成 25 年 度	30	82,884,157	79,849,507
平 成 24 年 度	30	91,972,984	89,069,783

2-2表 一部事務組合等地方債現在高の状況

区 分	公共事業等債	一般単独事業債	一般廃棄物処理事業債
平 成 24 年 度 末 現 在 高		11,815,766	8,049,529
平 成 25 年 度 発 行 高		323,200	156,000
平 成 25 年 度 末 現 在 高		9,546,926	6,351,389

2-3表 一部事務組合等目的別歳出の状況

区 分	議会費	総務費	民生費	衛生費	労働費	農林水産業費	商工費
決 算 額	32,649	32,633,199	2,763,419	19,329,317			
構 成 比	0.0	40.9	3.5	24.2			
増 減 率	△ 2.2	△ 13.6	△ 44.3	10.5			

2-4表 一部事務組合等性質別歳出の状況

区 分	人件費	物件費	維持補修費	扶助費	補助費等	普通建設事業費	災害復旧事業費
決 算 額	49,387,938	13,137,711	2,452,569	241,436	2,252,244	5,969,094	248,671
構 成 比	61.9	16.5	3.1	0.3	2.8	7.5	0.3
増 減 率	△ 4.2	△ 12.2	35.3	0.5	△ 47.6	19.1	1,185.5

3 歳入歳出 差引額	4 翌年度へ の繰り越す べき財源	5 実質収支	6 単年度 収支	7 積立金	8 繰上 償還金	9 積立金 取崩し額	10 実質単年度収支 (6 + 7 + 8 - 9)
3,034,650	142,749	2,891,901	209,783	285,008		627,802	△ 133,011
2,903,201	222,194	2,681,007	△ 2,893,021	207,608		482,107	△ 3,167,520

財源対策債	県貸付金	その他	合計
997,086	1,203,603	2,369,523	24,435,507
31,100	62,600	651,900	1,224,800
780,978	1,183,733	2,668,839	20,531,865

土木費	消防費	教育費	災害復旧費	公債費	諸支出金	前年度 繰上充用金	歳出合計
19,285,939	137,499	248,671	5,418,814				79,849,507
24.2	0.2	0.3	6.8				100.0
△ 17.0	9.6	1,185.5	△ 0.5				△ 10.4

失業対策 事業費	公債費	積立金	投資及び 出資金	貸付金	繰出金	前年度 繰上充用金	歳出合計
5,418,798	655,393			43,500	42,153		79,849,507
6.8	0.8			0.1	0.1		100.0
△ 0.5	△ 80.3			△ 65.6	△ 98.2		△ 10.4

第3節 事業会計決算の状況（地方公営企業を除く）

3-1表 収益事業の決算状況

区 分		入場料	車馬券売上金	繰入金	繰越金	その他	歳入合計
競 輪	単 千 葉 市	11,664	12,171,959	85,586	68,376	499,240	12,836,825
	独 松 戸 市	26,274	18,029,991		782,713	641,470	19,480,448
	小 計	37,938	30,201,950	85,586	851,089	1,140,710	32,317,273
競馬	千葉県競馬組合	44,101	33,252,614			1,445,306	34,742,021
才 ト 宝	単 船 橋 市		5,140,536			272,981	5,413,517
	小 計		5,140,536			272,981	5,413,517
く じ	単 千 葉 市					3,005,258	3,005,258
	小 計					3,005,258	3,005,258
合 計 A		82,039	68,595,100	85,586	851,089	5,864,255	75,478,069
24年度決算額 B		122,722	65,887,944	138,428	995,005	5,785,440	72,929,539
増加率 (A-B)/B × 100		△ 33.2	4.1	△ 38.2	△ 14.5	1.4	3.5
A の 構 成 比		0.1	90.9	0.1	1.1	7.8	100

開催費	交付金	機構納付金	繰出金	その他	歳出合計	再差引収支
12,090,002	235,096		14,000	156,764	12,495,862	269,377
17,917,044	358,914		110,000	136,394	18,522,352	1,068,096
30,007,046	594,010		124,000	293,158	31,018,214	1,337,473
34,546,637	449,811			1,523,250	36,519,698	△ 1,777,677
5,262,219	109,921			186,822	5,558,962	△ 145,445
5,262,219	109,921			186,822	5,558,962	△ 145,445
			3,005,258		3,005,258	3,005,258
			3,005,258		3,005,258	3,005,258
69,815,902	1,153,742		3,129,258	2,003,230	76,102,132	2,419,609
67,730,954	1,081,275	61,563	3,010,734	1,903,996	73,788,522	2,013,323
3.1	6.7	△ 100.0	3.9	5.2	3.1	20.2
91.7	1.5		4.1	2.6	100	-

3-2表 公営競技収益金等の推移

区 分		年 度		平成19年度		平成20年度		平成21年度	
			伸率		伸率		伸率		
競輪	千葉市	車馬券売上金	14,504,039	△ 9.6	14,349,989	△ 1.1	14,485,459	0.9	
		収 益 金	100,000	皆増	100,000	0.0	10,000	△ 90.0	
		収 益 率	0.7		0.7		0.1		
	松戸市	車馬券売上金	24,803,948	15.8	20,389,311	△ 17.8	26,889,429	31.9	
		収 益 金	200,000	△ 37.5	200,000	0.0	200,000	0.0	
		収 益 率	0.8		1.0		0.7		
	小 計	車馬券売上金	39,307,987	5.0	34,739,300	△ 11.6	41,374,888	19.1	
		収 益 金	300,000	△ 6.3	300,000	0.0	210,000	△ 30.0	
		収 益 率	0.8		0.9		0.5		
競馬	競馬組合	車馬券売上金	38,141,253	9.3	38,496,432	0.9	36,234,574	△ 5.9	
		収 益 金	0		0		0		
		収 益 率	0.0		0.0		0.0		
オート	船橋市	車馬券売上金	7,347,533	△ 15.8	7,921,903	7.8	7,520,190	△ 5.1	
		収 益 金	0		0		0		
		収 益 率	0.0		0.0		0.0		
合 計	車馬券売上金	84,796,773	4.6	81,157,635	△ 4.3	85,129,652	4.9		
	収 益 金	300,000	△ 6.3	300,000	0.0	210,000	△ 30.0		
	収 益 率	0.4		0.4		0.2			

(注) 1. 競馬組合収益金は各団体の一般会計繰入額でなく、組合の収益金配分額を記載

2. 収益率は簡便法 $\frac{\text{収益金}}{\text{車馬券売上金}}$ によっている。

(参考) (本式 = $\frac{\text{実質収支額} - \text{繰入金} + \text{収益金} - \text{純繰越金}}{\text{車馬券売上金}}$)

平成22年度		平成23年度		平成24年度		平成25年度	
	伸率		伸率		伸率		伸率
11,866,968	△ 18.1	12,840,274	8.2	11,727,016	△ 8.7	12,171,959	3.8
10,000	0.0	10,000	0.0	100,000	900.0	14,000	△ 86.0
0.1		0.1		0.9		0.1	
16,340,042	△ 39.2	21,886,889	33.9	15,645,036	△ 28.5	18,029,991	15.2
150,000	△ 25.0	150,000	0.0	100,000	△ 33.3	110,000	10.0
0.9		0.7		0.6		0.6	
28,207,010	△ 31.8	34,727,163	23.1	27,372,052	△ 21.2	30,201,950	10.3
160,000	△ 23.8	160,000	0.0	200,000	25.0	124,000	△ 38.0
0.6		0.5		0.7		0.4	
32,864,047	△ 9.3	30,167,750	△ 8.2	32,872,826	9.0	33,252,614	1.2
0		0		0		0	
0.0		0.0		0.0		0.0	
4,608,227	△ 38.7	5,990,676	30.0	5,643,066	△ 5.8	5,140,536	△ 8.9
0		0		0		0	
0.0		0.0		0.0		0.0	
65,679,284	△ 22.8	70,885,589	7.9	65,887,944	△ 7.1	68,595,100	4.1
160,000	△ 23.8	160,000	0.0	200,000	25.0	124,000	△ 38.0
0.2		0.2		0.3		0.2	

3-3表 国民健康保険事業会計決算状況（事業勘定）

区 分		団体数	歳入合計 C	歳出合計 E	歳入歳出 差 引 額 F	繰 越 又 は 支 払 繰 延 等 I	I のうち療養 諸費等に対す る療養給付費 等国庫負担金 J
市	黒 字 団 体	28	362,564,216	345,815,367	16,748,849	0	0
	赤 字 団 体	9	290,598,700	298,710,672	△ 8,111,972	3,594	0
	計	37	653,162,916	644,526,039	8,636,877	3,594	0
町 村	黒 字 団 体	17	32,025,649	29,946,632	2,079,017	0	0
	赤 字 団 体	0	0	0	0	0	0
	計	17	32,025,649	29,946,632	2,079,017	0	0
合 計	黒 字 団 体	45	394,589,865	375,761,999	18,827,866	0	0
	赤 字 団 体	9	290,598,700	298,710,672	△ 8,111,972	3,594	0
	計	54	685,188,565	674,472,671	10,715,894	3,594	0

(注) 黒字団体・赤字団体の別は再差引収支額による。

その2

区 分	実質収支額 (S+M+Q) R			
	黒 字 団 体		赤 字 団 体	
	団 体 数	収 支 額	団 体 数	収 支 額
市	31	15,402,633	6	△ 11,328,992
町 村	17	1,812,100	0	0
合 計	48	17,214,733	6	△ 11,328,992

3-4表 国民健康保険事業会計決算状況（直診勘定）

区 分		団体数	歳入総額 B	歳出総額 D
市	黒 字 団 体	2	363,970	333,807
	赤 字 団 体	3	363,860	349,572
	計	5	727,830	683,379
町 村	黒 字 団 体	1	2,137	2,137
	赤 字 団 体	0	0	0
	計	1	2,137	2,137
合 計	黒 字 団 体	3	366,107	335,944
	赤 字 団 体	3	363,860	349,572
	計	6	729,967	685,516

(注) 黒字団体・赤字団体の別は再差引収支額による。

I のうち療養諸費等に対する療養給付費交付金 N	療養給付費等負担金及び事務費精算額 M	療養給付費交付金精算額 Q	実質収支額 F-I+J+N S	財源補てん的な県支出金 A	財源補てん的な他会計繰入金 B	財源補てん的な繰出金 D	再差引収支額 S-A-B+D U
0	△ 2,031,922	△ 125,253	16,748,849	1,840,621	3,548,211	315,201	11,675,218
0	△ 1,941,029	△ 461,438	△ 8,115,566	1,030,221	11,705,456	0	△ 20,851,243
0	△ 3,972,951	△ 586,691	8,633,283	2,870,842	15,253,667	315,201	△ 9,176,025
0	△ 235,277	△ 31,640	2,079,017	161,659	223,287	9,036	1,703,107
0	0	0	0	0	0	0	0
0	△ 235,277	△ 31,640	2,079,017	161,659	223,287	9,036	1,703,107
0	△ 2,267,199	△ 156,893	18,827,866	2,002,280	3,771,498	324,237	13,378,325
0	△ 1,941,029	△ 461,438	△ 8,115,566	1,030,221	11,705,456	0	△ 20,851,243
0	△ 4,208,228	△ 618,331	10,712,300	3,032,501	15,476,954	324,237	△ 7,472,918

再差引収支額 (R - A - B + D) T			
黒字団体		赤字団体	
団体数	収支額	団体数	収支額
26	9,743,848	11	△ 23,479,515
17	1,436,190	0	0
43	11,180,038	11	△ 23,479,515

歳入歳出差引額 E	繰越又は支払繰延等 F	F のうち未収入特定財源 G	実質収支額 E - F + G H	他会計繰入金 A	繰出金 C	再差引収支額 H - A + C I
30,163	0	0	30,163	0	0	30,163
14,288	0	0	14,288	83,122	0	△ 68,834
44,451	0	0	44,451	83,122	0	△ 38,671
0	0	0	0	0	2,137	2,137
0	0	0	0	0	0	0
0	0	0	0	0	2,137	2,137
30,163	0	0	30,163	0	2,137	32,300
14,288	0	0	14,288	83,122	0	△ 68,834
44,451	0	0	44,451	83,122	2,137	△ 36,534

3-5表 後期高齢者医療事業会計決算状況（市町村）

区 分	歳入合計	歳出合計	歳入歳出差額	繰越又は支払繰延等	Dのうち未収入 特定財源
市 計	50,624,238	50,274,302	349,936	2,108	0
町 村 計	2,257,739	2,238,356	19,383	6,656	0
県 計	52,881,977	52,512,658	369,319	8,764	0

3-6表 後期高齢者医療事業会計決算状況（広域連合）

区 分	歳入合計 A	歳出合計 B	歳入歳出差引額 C	繰越又は支払繰延等	
				療養諸費等 D	その他の経費 E
千葉県後期高齢者 医療広域連合	486,411,793	473,545,837	12,865,956	0	0

実質収支	繰出金	再差引収支額
347,828	18,447	366,275
12,727	2,751	15,478
360,555	21,198	381,753

翌年度負担金等精算予定額		実質収支額	
精算交付額	精算還付額	$K + G - H$	$C - D - E$
G	H	J	K
0	10,166,581	2,699,375	12,865,956

3-7表 介護保険事業会計決算状況（保険事業勘定）

区 分		団体数	歳入合計 C	歳出合計 E	歳入歳出 差 引 額 F	繰 越 又 は 支 払 繰 延 等 H	Hのうち介護 諸費等に対す る介護給付費 等負担金等 I
市	黒 字 団 体	35	296,898,047	290,822,155	6,075,892	64,208	0
	赤 字 団 体	2	33,903,136	33,817,071	86,065	75,723	0
	計	37	330,801,183	324,639,226	6,161,957	139,931	0
町 村	黒 字 団 体	17	18,143,412	17,361,686	781,726	0	0
	赤 字 団 体	0	0	0	0	0	0
	計	17	18,143,412	17,361,686	781,726	0	0
合 計	黒 字 団 体	52	315,041,459	308,183,841	6,857,618	64,208	0
	赤 字 団 体	2	33,903,136	33,817,071	86,065	75,723	0
	計	54	348,944,595	342,000,912	6,943,683	139,931	0

(注) 黒字団体・赤字団体の別は再差引収支額による。

その2

区 分	実質収支額 (R + L + P) Q			
	黒 字 団 体		赤 字 団 体	
	団 体 数	収 支 額	団 体 数	収 支 額
市	34	3,057,471	3	△ 87,415
町 村	17	597,703	0	0
合 計	51	3,655,174	3	△ 87,415

3-8表 介護保険事業会計決算状況（介護サービス事業勘定）

区 分		団体数	歳入総額 B	歳出総額 D
市	黒 字 団 体	2	37,821	37,274
	赤 字 団 体	18	1,063,195	1,010,493
	計	20	1,101,016	1,047,767
町 村	黒 字 団 体	1	2,227	2,227
	赤 字 団 体	4	40,878	40,878
	計	5	43,105	43,105
合 計	黒 字 団 体	3	40,048	39,501
	赤 字 団 体	22	1,104,073	1,051,371
	計	25	1,144,121	1,090,872

(注) 黒字団体・赤字団体の別は再差引収支額による。

Hのうち介護諸費等に対する支払基金交付金 M	介護給付費負担金、事務費、及び地域支援事業交付金精算額 L	支払基金交付金精算額 P	実質収支額 F-H+I+M R	財源補てんな県支出金 A	財源補てんな他会計繰入金 B	財源補てんな繰出金 D	再差引収支額 R-A-B+D T
0	△ 2,096,478	△ 878,017	6,011,684	500	34,557	24,676	6,001,303
0	△ 41,151	△ 36,324	10,342	0	47,239	5	△ 36,892
0	△ 2,137,629	△ 914,341	6,022,026	500	81,796	24,681	5,964,411
0	△ 163,788	△ 20,235	781,726	0	0	9,440	791,166
0	0	0	0	0	0	0	0
0	△ 163,788	△ 20,235	781,726	0	0	9,440	791,166
0	△ 2,260,266	△ 898,252	6,793,410	500	34,557	34,116	6,792,469
0	△ 41,151	△ 36,324	10,342	0	47,239	5	△ 36,892
0	△ 2,301,417	△ 934,576	6,803,752	500	81,796	34,121	6,755,577

再差引収支額 (Q-A-B+D) S			
黒字団体		赤字団体	
団体数	収支額	団体数	収支額
33	3,041,395	4	△ 128,954
17	607,143	0	0
50	3,648,538	4	△ 128,954

歳入歳出差引額 E	繰越又は支払繰延等 F	Fのうち未収入特定財源 G	実質収支額 E-F+G H	他会計繰入金 A	繰出金 C	再差引収支額 H-A+C I
547	0	0	547	0	412	959
52,702	74,159	0	△ 21,457	583,812	0	△ 605,269
53,249	74,159	0	△ 20,910	583,812	412	△ 604,310
0	0	0	0	0	0	0
0	468	0	△ 468	30,923	352	△ 31,039
0	468	0	△ 468	30,923	352	△ 31,039
547	0	0	547	0	412	959
52,702	74,627	0	△ 21,925	614,735	352	△ 636,308
53,249	74,627	0	△ 21,378	614,735	764	△ 635,349

第4節 地域別市町村決算の状況

4-1表 地域別人口増加及び決算の概要

地域区分 決算区分等		千葉県	東葛飾地区	印旛地区	香取地区	海匝地区
		千葉地区	東葛飾地区	印旛地区	香取地区	海匝地区
(1) 歳出決算額 の伸長状況	平成25年度 a	557,222,166	773,405,858	224,839,177	48,434,300	69,054,146
	平成24年度 b	557,947,086	780,542,180	220,293,140	48,805,548	68,569,103
	昭和40年度 c	11,427,608	11,628,976	2,421,472	2,061,463	3,041,565
	伸長率 a/b	1.00	0.99	1.02	0.99	1.01
	a/c	48.76	66.51	92.85	23.50	22.70
(2) 人口増加 の状況	平成26年1月1日 住民基本台帳人口 a	1,599,599	2,710,682	723,716	119,300	175,877
	昭和41年3月31日 住民基本台帳人口 b	569,893	926,632	200,556	162,297	202,746
	伸長率 a/b	2.81	2.93	3.61	0.74	0.87
(3) 一人当たり 歳出決算額 等の状況	平成25年度 a	348,351	285,318	310,673	405,987	392,627
	昭和40年度 b	20,052	12,550	12,074	12,072	14,869
	伸長率 a/b	17.37	22.73	25.73	33.63	26.41
(4) 平成25年度 財政弾力性 の状況	経常一般財源 a	298,385,151	458,761,574	134,544,802	27,198,867	40,001,639
	経常経費充当 経常一般財源 b	308,030,418	440,516,037	128,174,085	24,119,480	38,022,741
	経常収支比率(%) b/a	103.2	96.0	95.3	88.7	95.1

(注) 経常収支比率は、臨時財政対策債、減税補てん債を除いたもの。

4-2表 地域別人口一人当たり決算額 (歳入内訳・性質別歳出内訳)

地域区分 決算区分等		千葉県	東葛飾地区	印旛地区	香取地区	海匝地区
		千葉地区	東葛飾地区	印旛地区	香取地区	海匝地区
歳入	市町村税	170,499	153,728	150,251	105,151	110,450
	一般財源 地方交付税 その他	9,039	14,008	28,017	121,984	114,254
	その他	19,324	13,589	16,195	20,243	17,834
	小計	198,863	181,324	194,464	247,378	242,537
内訳	国・県支出金	65,329	62,208	58,517	80,742	78,183
	地方債	35,955	22,531	22,521	48,871	40,054
	その他	56,225	31,592	56,785	68,149	56,475
	合計	356,371	297,655	332,287	445,140	417,250
性質別 歳出	人件費	59,132	56,301	59,658	63,602	76,359
	扶助費	78,073	68,365	58,887	54,936	63,079
	公債費	46,701	22,736	27,764	37,130	43,164
	(義務的経費)	183,905	147,402	146,309	155,668	182,602
	物件費	48,117	48,242	48,063	39,865	44,122
	維持補修費	5,273	2,430	2,572	2,105	3,467
	補助費等	24,275	13,638	30,357	68,707	37,219
	経常的繰出金	19,303	21,751	21,037	33,680	32,564
	経常的投資及び出資金・貸付金	18,623	1,407	215	1,467	3,329
	(経常的経費小計)	299,497	234,870	248,554	301,491	303,303
出内訳	投資的経費	33,066	36,593	44,471	86,051	52,870
	うち普通建設事業費	32,635	34,889	43,908	60,223	51,608
	内訳	14,206	15,905	19,000	31,163	21,380
	補助単独	18,429	18,984	24,908	29,060	30,227
	積立金	6,246	5,231	11,516	9,972	26,462
内訳	投資及び出資金・貸付金	20,928	3,212	2,151	3,236	8,542
	繰出金	26,542	28,570	25,233	40,383	37,345
	合計	348,351	285,318	310,673	405,987	392,627

(注) 投資及び出資金・貸付金及び繰出金は、経常的繰出金、経常的投資及び出資金・貸付金を計上しているため、合計は、経常的経費小計、投資的経費、積立金、投資及び出資金・貸付金及び繰出金の合計値と一致しない。

(単位：千円，人)

山武地区	長生地区	夷隅地区	安房地区	君津地区	市町村計 A	A のうち 近郊整備地帯	A のうち その他の地帯
80,969,128	53,765,103	35,380,419	61,135,842	109,896,939	2,014,103,078	1,645,211,526	368,891,552
74,943,276	62,371,597	33,086,460	57,998,385	105,172,535	2,009,729,310	1,644,613,119	365,116,191
1,771,279	2,161,025	1,611,580	2,578,794	2,603,232	41,306,994	27,622,098	13,657,896
1.08	0.86	1.07	1.05	1.04	1.00	1.00	1.01
45.71	24.88	21.95	23.71	42.22	48.76	59.56	27.01
218,347	155,850	79,149	134,902	330,438	6,247,860	5,290,143	957,717
142,842	116,597	101,389	180,362	182,057	2,785,371	1,840,834	944,537
1.53	1.34	0.78	0.75	1.82	2.24	2.87	1.01
370,828	344,980	447,010	453,187	332,580	322,367	310,996	385,178
12,400	18,534	15,893	14,298	14,299	14,820	15,005	14,460
29.91	18.61	28.13	31.70	23.26	21.75	20.73	26.64
46,366,749	32,234,302	20,270,491	36,704,994	65,244,379	1,159,712,948	945,231,998	214,480,950
44,550,761	31,379,397	19,605,023	34,211,362	62,999,160	1,131,608,464	927,335,536	204,272,928
96.1	97.3	96.7	93.2	96.6	97.6	98.1	95.2

(単位：円)

山武地区	長生地区	夷隅地区	安房地区	君津地区	市町村計 A	A のうち 近郊整備地帯	A のうち その他の地帯
111,282	125,336	102,176	111,971	172,883	152,740	160,345	110,735
90,420	68,551	145,372	161,515	13,816	28,112	13,860	106,836
18,972	19,858	19,893	17,225	19,100	16,400	16,023	18,480
220,673	213,745	267,440	290,710	205,799	197,252	190,228	236,052
57,213	62,773	89,627	77,907	69,892	64,315	63,074	71,173
65,250	35,590	50,387	53,057	28,630	30,116	26,965	47,522
44,390	51,869	64,646	56,841	46,073	44,898	43,433	52,990
387,526	363,977	472,100	478,516	350,394	336,581	323,700	407,736
60,499	67,947	83,202	82,790	71,816	60,289	58,628	69,464
51,397	49,629	48,986	58,753	66,292	67,724	69,899	55,712
34,196	36,475	43,767	57,241	23,719	32,110	30,584	40,544
146,092	154,051	175,955	198,784	161,826	160,124	159,111	165,720
42,567	41,407	63,643	58,520	55,224	48,331	48,743	46,052
1,954	1,717	1,954	2,217	3,012	3,183	3,354	2,236
55,603	43,410	60,110	43,933	16,824	23,634	19,147	48,421
35,329	32,033	38,922	40,415	28,512	23,283	21,343	33,999
984	3,945	802	1,414	645	5,733	6,422	1,926
282,528	276,563	341,387	345,283	266,044	264,287	258,120	298,353
42,476	47,718	79,589	74,848	50,601	40,600	37,669	56,791
41,573	45,822	78,538	73,582	49,292	38,967	36,507	52,556
17,338	20,832	49,943	27,105	31,111	17,924	16,817	24,042
24,234	24,990	28,595	46,477	18,181	21,043	19,690	28,514
7,074	15,906	22,172	24,636	8,094	8,023	6,644	15,640
36,818	4,920	2,023	5,501	2,351	8,981	8,397	12,206
38,245	35,850	41,564	44,749	34,647	29,492	27,931	38,113
370,828	344,980	447,010	453,187	332,580	322,367	310,996	385,178

4-3表 地域別人口一人当たり決算額（目的別歳出内訳）

地域区分 決算区分等		千葉地区	東葛飾地区	印旛地区	香取地区	海匝地区	山武地区
		議会費	1,762	1,911	3,121	4,064	3,788
総務費	38,281	31,248	42,690	53,970	67,684	50,130	
民生費	122,889	114,940	97,282	106,259	112,250	99,551	
衛生費	27,391	28,639	32,041	37,385	49,952	74,192	
労働費	388	393	527	232	140	936	
農林水産業費	1,797	1,129	4,274	16,321	9,711	15,745	
商工費	23,192	3,674	4,796	6,947	5,571	3,653	
土木費	37,602	28,613	33,075	42,894	31,571	27,242	
消防費	11,863	11,729	17,529	34,226	15,982	16,565	
教育費	35,892	38,570	47,010	40,670	51,553	43,350	
公債費	46,862	22,737	27,764	37,130	43,164	34,196	
災害復旧費	431	1,708	563	25,838	1,262	903	
諸支出金		27		50		193	
前年度繰上充用金							
合計	348,351	285,318	310,673	405,987	392,627	370,828	

4-4表 地域別人口一人当たり決算額（普通建設事業費の内訳）

地域区分 決算区分等		千葉地区	東葛飾地区	印旛地区	香取地区	海匝地区	山武地区
		民生費	2,403	3,983	2,215	4,385	2,728
うち児童福祉費	1,422	2,800	1,441	4,013	2,227	536	
衛生費	1,126	2,548	1,339	1,038	2,133	617	
うち清掃費	629	2,003	701	259	1,691	281	
農林水産業費	132	184	1,371	7,379	3,168	7,146	
土木費	16,515	11,817	20,404	28,385	18,456	14,849	
うち道路橋梁費	6,697	3,913	10,084	16,482	12,018	11,794	
都市計画費	8,681	6,460	9,389	7,245	1,656	1,964	
住宅費	632	575	165	3,425	4,227	330	
教育費	10,195	13,295	15,495	12,319	20,779	13,879	
うち小・中学校費	8,412	10,094	9,124	5,364	17,198	9,846	
その他	2,264	3,062	3,084	6,716	4,344	4,136	
合計	32,635	34,889	43,908	60,223	51,608	41,573	

4-5表 地域別、経常収支比率段階別市町村分布状況

地域区分 経常収支比率	千葉地区	東葛飾地区	印旛地区	香取地区	海匝地区
	95%以上	3	6	7	
90%~95%未満	1	2	1		2
85%~90% "		1			2
80%~85% "			1		1
75%~80% "					
70%~75% "					
65%~70% "					
60%~65% "					
55%~60% "					
55%未満					
計	4	9	9	4	3
経常収支比率	100.7	96.8	99.1	88.3	95.0

（注）経常収支比率は、臨時財政対策債、減収補てん債特例分を除く単純平均

(単位：円)

長生地区	夷隅地区	安房地区	君津地区	市町村計 A	Aのうち 近郊整備地帯	Aのうち その他の地帯
5,097	6,155	5,196	3,706	2,485	2,126	4,467
60,078	84,707	71,780	42,930	39,383	35,719	59,619
99,859	120,451	127,462	109,238	113,813	114,741	108,684
32,261	47,698	46,679	35,035	32,132	29,106	48,847
1,582	1,982	919	234	469	388	914
12,175	19,013	12,543	5,101	3,666	1,931	13,248
7,079	8,255	13,910	5,529	9,378	9,873	6,647
31,664	24,833	25,115	39,124	32,248	32,724	29,621
19,081	28,133	30,320	15,842	14,164	12,747	21,990
37,700	60,967	60,749	50,812	40,823	39,830	46,304
36,475	43,767	57,244	23,719	32,152	30,633	40,544
1,896	1,050	1,266	1,309	1,634	1,163	4,236
32		3		20	14	56
344,980	447,010	453,187	332,580	322,367	310,996	385,178

長生地区	夷隅地区	安房地区	君津地区	市町村計 A	Aのうち 近郊整備地帯	Aのうち その他の地帯
2,200	491	5,728	2,595	3,115	3,231	2,479
895	392	2,489	1,630	2,071	2,162	1,570
432	2,751	4,191	589	1,818	1,828	1,758
193	2,161	2,184	278	1,268	1,320	978
2,960	11,249	4,362	1,496	1,142	356	5,481
19,570	17,071	14,433	21,076	15,430	15,006	17,769
15,346	16,069	11,816	10,802	7,058	5,994	12,937
1,756	574	843	9,551	6,941	7,798	2,203
1,880	237	768	593	724	545	1,712
11,004	29,842	25,576	21,048	13,796	13,275	16,676
9,507	18,099	19,076	18,221	10,362	10,057	12,050
9,655	17,134	19,293	2,489	3,666	2,811	8,392
45,822	78,538	73,582	49,292	38,967	36,507	52,556

山武地区	長生地区	夷隅地区	安房地区	君津地区	市町村計
3	1	3	1	3	28
3	4	1	2		17
	2		1	1	7
					2
6	7	4	4	4	54
95.3	92.8	97.0	94.4	96.6	95.9

第 2 章 団体別決算状況

第1節 市 町 村

5-1表 (1) 市町村別決算収支の状況

区分 市町村名	歳入総額 A	歳出総額 B	歳入歳出 差 引 A-B C	翌年度に 繰越すべ き財源 D	実質収支 C-D E	単年度 収支 F	積立金 G	繰上 償還金 H	積立金取 崩し額 I	実質単年度 収支 F+G+H-I J
千 葉 市	366,466,835	363,314,502	3,152,333	427,179	2,725,154	1,700,174	1,664,986	144	54,932	3,310,372
銚 子 市	24,654,572	24,213,864	440,708	238,588	202,120	△ 22,650	172	0	171,026	△ 193,504
市 川 市	131,148,063	127,452,847	3,695,216	398,144	3,297,072	1,671,095	11,658	0	0	1,682,753
船 橋 市	178,348,098	173,437,290	4,910,808	989,459	3,921,349	△ 1,602,047	15,248	18,615	1,000,000	△ 2,568,184
館 山 市	18,829,319	17,789,070	1,040,249	186,399	853,850	△ 86,879	97,356	0	0	10,477
木 更 津 市	44,540,508	41,789,374	2,751,134	924,949	1,826,185	216,737	952	0	905,052	△ 687,363
松 戸 市	141,822,754	134,498,641	7,324,113	471,092	6,853,021	291,190	854,623	846	0	1,146,659
野 田 市	50,072,692	47,960,573	2,112,119	181,923	1,930,196	421,962	1,103,938	0	915,000	610,900
茂 原 市	29,161,614	27,728,651	1,432,963	276,153	1,156,810	81,745	1,012,545	0	0	1,094,290
成 田 市	63,300,027	58,022,542	5,277,485	3,533,353	1,744,132	△ 512,364	1,632,965	48,620	2,157,421	△ 988,200
佐 倉 市	46,745,355	43,650,870	3,094,485	472,402	2,622,083	557,847	1,799,626	5,159	2,354,374	8,258
東 金 市	24,157,842	23,670,246	487,596	12,958	474,638	△ 206,197	3,196	0	200,000	△ 403,001
旭 市	32,021,168	28,944,638	3,076,530	1,089,156	1,987,374	169,474	1,393,210	45,091	0	1,607,775
習 志 野 市	58,151,452	54,811,936	3,339,516	822,488	2,517,028	△ 204,449	4,267	37,519	1,386,470	△ 1,549,133
柏 市	114,894,140	108,792,234	6,101,906	1,298,485	4,803,421	△ 2,068,976	4,992	0	0	△ 2,063,984
勝 浦 市	11,541,113	10,978,779	562,334	86,125	476,209	54,925	787,869	0	436,049	406,745
市 原 市	89,722,870	86,183,912	3,538,958	924,265	2,614,693	656,420	4,449	100	2,287,000	△ 1,626,031
流 山 市	51,826,628	50,000,767	1,825,861	671,831	1,154,030	△ 300,150	2,404	0	0	△ 297,746
八 千 代 市	55,710,192	52,911,816	2,798,376	552,565	2,245,811	641,168	795,822	0	605,184	831,806
我 孫 子 市	36,875,946	34,901,269	1,974,677	486,560	1,488,117	458,742	78,000	65,070	0	601,812
鴨 川 市	15,790,995	15,091,793	699,202	31,983	667,219	△ 225,911	298,550	0	0	72,639
鎌 ヶ 谷 市	35,580,675	33,640,709	1,939,966	279,297	1,660,669	55,938	1,572,044	0	505,002	1,122,980
君 津 市	29,509,056	28,148,406	1,360,650	151,936	1,208,714	△ 65,989	1,189,566	0	1,090,000	33,577
富 津 市	15,743,811	15,252,340	491,471	37,525	453,946	101,602	81	0	200,000	△ 98,317
浦 安 市	66,278,730	62,721,528	3,557,202	1,875,806	1,681,396	△ 389,566	2,655,292	0	0	2,265,726
四 街 道 市	26,494,220	24,778,217	1,716,003	524,566	1,191,437	△ 71,880	619,752	0	602,046	△ 54,174
袖 ヶ 浦 市	25,989,995	24,706,819	1,283,176	536,449	746,727	△ 110,952	431,235	0	528,928	△ 208,645
八 街 市	20,745,425	20,152,614	592,811	69,455	523,356	△ 79,673	1,103	0	471,944	△ 550,514
印 西 市	35,066,775	32,525,601	2,541,174	435,541	2,105,633	27,758	17,483	20,228	722,955	△ 657,486
白 井 市	19,084,716	18,135,790	948,926	46,509	902,417	△ 16,810	525,700	0	535,416	△ 26,526
富 里 市	15,141,822	14,360,648	781,174	34,649	746,525	232,920	277,337	0	449,541	60,716
南 房 総 市	25,193,889	23,787,539	1,406,350	126,797	1,279,553	179,016	13,215	0	291,932	△ 99,701
匝 瑛 市	16,709,002	15,895,644	813,358	62,466	750,892	138,481	30,023	30,747	0	199,251
香 取 市	37,211,290	34,155,008	3,056,282	236,029	2,820,253	△ 161,166	244,388	507,941	305,142	286,021
山 武 市	21,964,263	20,649,843	1,314,420	410,440	903,980	△ 152,051	33,355	36,929	0	△ 81,767
い す み 市	17,290,748	16,402,150	888,598	223,164	665,434	△ 206,100	469,779	0	141,973	121,706
大 網 白 里 市	14,793,983	14,077,777	716,206	292,314	423,892	△ 171,615	4,845	61,472	333,924	△ 439,222

区分	歳入総額	歳出総額	歳入歳出 差引	翌年度に 繰越すべ き財源	実質収支	単年度 収支	積立金	繰上 償還金	積立金取 崩し額	実質単年度 収支
市町村名	A	B	A-B C	D	C-D E	F	G	H	I	F+G+H-I J
酒々井町	6,415,010	6,008,167	406,843	66,124	340,719	△ 96,332	200,385	0	208,722	△ 104,669
栄町	7,487,771	7,204,728	283,043	3,741	279,302	87,087	255,528	0	261,603	81,012
神崎町	3,033,568	2,774,578	258,990	42,985	216,005	△ 58,019	248,237	0	0	190,218
多古町	7,618,794	6,911,102	707,692	113,595	594,097	36,966	934	0	0	37,900
東庄町	5,241,606	4,593,612	647,994	3,546	644,448	58,185	100,887	0	0	159,072
九十九里町	7,601,606	7,337,953	263,653	31,446	232,207	△ 31,689	37,215	0	0	5,526
芝山町	5,407,926	5,039,755	368,171	100,645	267,526	△ 19,344	262,075	0	263,000	△ 20,269
横芝光町	10,689,442	10,193,554	495,888	50,270	445,618	83,289	190,486	0	0	273,775
一宮町	5,392,172	5,161,778	230,394	9,219	221,175	△ 11,127	17,956	0	0	6,829
睦沢町	3,637,476	3,521,687	115,789	1,439	114,350	△ 8,392	67,124	0	179,760	△ 121,028
長生村	5,172,267	4,871,339	300,928	29,880	271,048	2,361	134,500	0	0	136,861
白子町	4,801,747	4,492,813	308,934	105,765	203,169	36,892	217,520	0	50,000	204,412
長柄町	3,769,015	3,407,288	361,727	262,365	99,362	△ 312,512	60,510	0	0	△ 252,002
長南町	4,791,556	4,581,547	210,009	22,117	187,892	79,948	191,457	0	186,272	85,133
大多喜町	5,026,944	4,729,654	297,290	40,289	257,001	△ 25,414	110,000	0	0	84,586
御宿町	3,507,464	3,269,836	237,628	16,104	221,524	54,891	77	0	0	54,968
鋸南町	4,738,564	4,467,440	271,124	82,069	189,055	6,087	227,974	0	0	234,061
大都市計	366,466,835	363,314,502	3,152,333	427,179	2,725,154	1,700,174	1,664,986	144	54,932	3,310,372
都市計	1,642,113,748	1,562,221,745	79,892,003	18,991,821	60,900,182	△ 698,405	17,987,040	878,337	18,596,379	△ 429,407
市計	2,008,580,583	1,925,536,247	83,044,336	19,419,000	63,625,336	1,001,769	19,652,026	878,481	18,651,311	2,880,965
町村計	94,332,928	88,566,831	5,766,097	981,599	4,784,498	△ 117,123	2,322,865	0	1,149,357	1,056,385
県計	2,102,913,511	2,014,103,078	88,810,433	20,400,599	68,409,834	884,646	21,974,891	878,481	19,800,668	3,937,350
県計(除千葉)	1,736,446,676	1,650,788,576	85,658,100	19,973,420	65,684,680	△ 815,528	20,309,905	878,337	19,745,736	626,978

5-1表 (2) 市町村別決算 主な歳入の状況

区分 市町村名	市町村税	地方譲与税	地方消費税 交付金	地方特例 交付金	地方交付税	国庫支出金	県支出金	繰入金	地方債	歳入合計
千葉市	172,107,793	2,647,862	9,164,037	630,568	8,142,838	55,007,602	11,135,629	3,195,889	40,387,967	366,466,835
銚子市	8,354,735	247,962	671,512	17,359	5,779,881	2,774,805	1,359,642	480,581	2,197,800	24,654,572
市川市	78,443,381	725,917	3,567,415	292,374	720,737	21,950,711	6,789,966	1,236,097	5,219,300	131,148,063
船橋市	94,637,020	962,286	4,949,191	499,139	5,720,659	29,785,035	8,030,594	1,700,308	16,069,600	178,348,098
館山市	6,052,375	131,181	488,509	19,227	3,856,581	2,344,489	1,109,896	156,695	1,957,200	18,829,319
木更津市	17,921,096	419,296	1,185,012	105,358	3,574,277	7,939,198	2,386,127	1,000,888	4,986,800	44,540,508
松戸市	67,175,855	836,270	3,736,959	360,497	8,202,506	24,572,351	7,290,967	614,832	11,929,100	141,822,754
野田市	21,998,740	420,531	1,369,284	125,135	5,226,407	7,176,581	2,461,507	1,323,572	4,788,057	50,072,692
茂原市	12,239,325	315,639	891,552	44,710	2,945,897	3,816,772	1,683,695	6,312	3,196,600	29,161,614
成田市	30,962,312	548,972	1,725,696	92,771	2,847,305	7,027,529	2,212,763	2,531,891	4,322,300	63,300,027
佐倉市	23,627,049	446,899	1,360,905	128,346	2,260,618	6,110,742	2,789,050	2,394,246	2,905,400	46,745,355
東金市	7,337,971	251,391	584,723	34,100	3,261,810	2,682,408	1,025,281	229,823	7,249,300	24,157,842
旭市	7,161,408	332,083	633,534	27,022	9,439,428	3,759,851	2,353,870	1,618,732	2,401,500	32,021,168
習志野市	25,736,750	291,905	1,372,134	106,442	3,701,286	6,569,573	2,125,244	1,835,430	4,577,087	58,151,452
柏市	62,879,143	800,486	3,466,913	360,487	4,961,345	16,953,127	5,791,103	31,202	7,059,900	114,894,140
勝浦市	2,142,457	69,355	188,419	2,829	2,522,298	2,258,299	803,643	485,345	2,010,484	11,541,113
市原市	47,900,516	1,036,135	2,624,591	182,005	385,248	13,231,220	4,516,876	2,649,866	7,132,336	89,722,870
流山市	23,622,038	326,905	1,132,681	166,028	2,269,427	10,569,905	2,894,197	338,610	5,649,700	51,826,628
八千代市	26,985,478	363,748	1,528,014	150,057	2,230,004	8,908,097	3,005,942	871,337	5,416,400	55,710,192
我孫子市	17,581,228	275,365	961,907	73,946	2,973,219	4,773,389	2,018,859	586,807	3,328,500	36,875,946
鴨川市	4,360,937	149,363	371,314	9,878	4,820,656	1,564,333	731,432	47,237	1,718,010	15,790,995
鎌ヶ谷市	13,134,872	172,058	780,747	94,350	3,496,197	6,126,290	1,711,471	1,006,412	5,509,800	35,580,675
君津市	17,183,487	549,507	866,034	42,729	194,813	3,386,811	1,616,404	1,116,857	823,900	29,509,056
富津市	8,643,155	286,353	433,661	19,709	721,264	1,679,882	930,158	296,196	1,232,300	15,743,811
浦安市	37,235,495	273,728	1,827,482	100,071	4,399,434	7,106,611	2,622,271	916,609	1,520,500	66,278,730
四街道市	10,894,275	202,449	648,678	84,317	2,530,723	3,841,882	1,468,426	1,075,612	2,638,700	26,494,220
袖ヶ浦市	13,379,471	388,042	561,632	47,008	75,135	3,918,660	1,237,711	937,354	2,417,290	25,989,995
八街市	7,058,931	194,137	584,306	34,231	3,950,427	3,358,180	1,542,626	616,455	1,698,000	20,745,425
印西市	16,280,597	342,458	734,244	102,107	3,206,493	3,658,015	1,609,298	1,079,808	460,000	35,066,775
白井市	8,882,855	143,058	488,950	59,885	1,078,551	2,197,725	887,297	653,362	1,465,446	19,084,716
富里市	6,008,583	143,226	423,509	27,927	1,758,290	2,146,188	930,596	565,507	1,481,759	15,141,822
南房総市	3,913,143	211,754	355,764	11,080	11,062,225	2,762,214	1,119,021	328,049	3,101,200	25,193,889
匝瑳市	3,909,489	223,953	363,740	12,256	4,875,270	2,678,094	824,374	152,249	2,445,346	16,709,002
香取市	8,445,776	413,136	729,648	18,494	9,691,993	5,045,612	2,386,419	1,368,774	4,761,361	37,211,290
山武市	5,636,582	345,469	461,988	18,395	7,720,928	2,037,781	1,324,690	361,798	1,628,943	21,964,263
いすみ市	3,898,826	220,975	340,116	11,753	6,132,880	1,985,174	897,918	390,391	1,381,100	17,290,748
大網白里市	4,960,332	182,405	342,923	36,653	3,081,012	1,732,133	822,097	554,661	1,766,600	14,793,983

区分	市町村税	地方譲与税	地方消費税 交付金	地方特例 交付金	地方交付税	国庫支出金	県支出金	繰入金	地方債	歳入合計
市町村名										
酒々井町	2,582,460	62,504	160,820	15,608	1,099,692	762,690	308,534	265,974	588,200	6,415,010
栄町	2,442,114	101,293	169,368	8,260	1,544,528	985,462	512,783	267,385	738,970	7,487,771
神崎町	668,868	29,803	53,499	2,856	1,152,197	199,973	125,420	11,811	199,122	3,033,568
多古町	1,967,668	91,919	158,064	3,070	1,913,577	591,981	649,992	265,141	730,500	7,618,794
東庄町	1,462,166	89,887	115,750	3,215	1,794,890	331,576	301,599	52,920	139,300	5,241,606
九九里町	1,513,365	72,524	146,413	4,761	1,941,123	367,089	334,629	141,202	2,396,300	7,601,606
芝山町	2,304,318	81,990	130,363	2,638	298,717	249,706	171,418	361,230	185,798	5,407,926
横芝光町	2,545,499	157,691	201,627	8,536	3,439,258	1,094,694	650,305	111,357	1,020,200	10,689,442
一宮町	1,351,809	66,365	98,127	7,213	1,243,121	628,634	343,134	558,093	470,900	5,392,172
睦沢町	732,716	60,926	58,683	1,801	1,258,424	257,136	275,944	227,129	283,900	3,637,476
長生村	1,536,743	80,724	117,421	6,580	1,502,541	375,483	310,018	13,101	397,300	5,172,267
白子町	1,300,154	72,031	98,188	3,123	1,370,094	652,859	321,200	56,033	407,900	4,801,747
長柄町	1,200,051	61,350	76,323	1,088	980,279	244,391	255,136	7,157	304,400	3,769,015
長南町	1,172,792	84,674	87,113	2,094	1,383,383	451,761	167,006	256,824	485,700	4,791,556
大多喜町	1,135,626	61,296	107,443	2,151	1,713,803	402,732	339,989	76,815	342,400	5,026,944
御宿町	910,234	39,819	60,688	1,530	1,137,030	216,671	189,489	45,183	254,100	3,507,464
鋸南町	778,633	34,852	69,710	1,620	2,049,194	640,307	238,126	48,033	381,114	4,738,564
大都市計	172,107,793	2,647,862	9,164,037	630,568	8,142,838	55,007,602	11,135,629	3,195,889	40,387,967	366,466,835
都市計	756,585,683	13,244,397	42,753,687	3,518,675	141,675,224	238,429,667	83,311,431	31,559,905	138,447,619	1,642,113,748
市計	928,693,476	15,892,259	51,917,724	4,149,243	149,818,062	293,437,269	94,447,060	34,755,794	178,835,586	2,008,580,583
町村計	25,605,216	1,249,648	1,909,600	76,144	25,821,851	8,453,145	5,494,722	2,765,388	9,326,104	94,332,928
県計	954,298,692	17,141,907	53,827,324	4,225,387	175,639,913	301,890,414	99,941,782	37,521,182	188,161,690	2,102,913,511
県計(除千葉)	782,190,899	14,494,045	44,663,287	3,594,819	167,497,075	246,882,812	88,806,153	34,325,293	147,773,723	1,736,446,676

5-1表 (3) 市町村別決算 主な歳出の状況

区分 市町村名	人件費	物件費	維持補修費	扶助費	補助費等	公債費	積立金	投資的経費	うち普通建設事業費	歳出合計
千葉市	55,188,348	45,167,495	7,012,504	83,058,243	26,274,720	57,265,263	2,854,479	31,676,999	31,671,287	363,314,502
銚子市	5,789,612	2,890,087	168,669	4,166,264	1,606,186	3,202,677	106,016	2,355,791	2,222,422	24,213,864
市川市	29,112,438	23,462,709	1,078,587	33,853,394	4,359,529	9,192,551	840,753	11,759,022	11,741,092	127,452,847
船橋市	33,133,903	25,012,293	1,273,233	44,606,614	9,092,730	11,736,583	343,289	25,422,615	25,325,676	173,437,290
館山市	3,069,100	2,424,281	76,694	3,446,291	1,710,549	1,933,848	356,019	2,134,263	2,105,969	17,789,070
木更津市	7,858,854	6,369,356	504,361	9,372,735	1,650,407	2,743,589	987,122	7,803,982	7,692,796	41,789,374
松戸市	26,114,516	19,123,577	1,725,872	37,823,612	7,112,313	9,604,772	3,932,304	14,332,517	14,302,678	134,498,641
野田市	8,597,329	9,448,780	166,031	10,088,066	1,395,700	5,373,805	1,510,798	6,288,350	6,269,730	47,960,573
茂原市	5,034,631	2,685,563	110,316	5,429,081	3,599,183	3,578,173	1,061,108	2,711,108	2,558,125	27,728,651
成田市	10,055,145	10,087,854	568,740	9,710,314	3,564,846	4,333,133	1,671,032	12,791,487	12,614,305	58,022,542
佐倉市	8,407,823	6,620,744	402,089	9,516,161	5,049,589	3,932,615	1,871,065	3,612,814	3,603,113	43,650,870
東金市	3,291,244	2,157,761	181,932	3,611,168	2,722,643	1,608,208	17,800	2,027,607	2,008,590	23,670,246
旭市	5,151,775	3,201,479	137,621	4,313,875	3,122,670	2,974,966	3,762,822	3,721,142	3,677,787	28,944,638
習志野市	11,316,174	9,652,408	132,860	9,118,639	1,696,807	4,646,923	5,780,085	6,934,754	6,558,248	54,811,936
柏市	21,321,597	18,632,372	1,016,404	24,286,935	5,576,879	12,595,176	1,477,220	11,064,470	10,463,932	108,792,234
勝浦市	1,680,021	1,448,601	50,269	1,126,019	727,742	864,482	796,806	3,400,953	3,385,561	10,978,779
市原市	17,035,741	13,153,240	1,056,426	20,760,985	8,177,858	6,755,968	432,491	7,801,620	7,496,028	86,183,912
流山市	8,482,023	7,543,637	226,936	10,398,523	1,955,503	3,912,201	244,262	11,662,445	11,662,445	50,000,767
八千代市	11,046,580	8,995,267	232,284	11,947,625	2,680,125	6,034,283	923,674	6,478,275	6,476,800	52,911,816
我孫子市	8,222,280	6,281,477	218,539	7,828,708	1,709,099	3,032,477	376,870	3,868,893	3,680,241	34,901,269
鴨川市	3,303,185	2,094,619	85,565	2,018,096	1,146,557	1,832,626	391,623	2,706,261	2,686,751	15,091,793
鎌ヶ谷市	5,899,066	3,935,105	301,154	6,770,918	2,534,804	2,594,463	2,238,149	6,173,599	6,173,599	33,640,709
君津市	6,756,492	5,232,098	122,191	5,596,985	1,395,396	2,524,372	1,223,044	2,117,306	1,951,470	28,148,406
富津市	3,950,370	2,562,327	182,386	3,044,971	1,011,979	1,477,373	7,789	938,796	888,952	15,252,340
浦安市	11,731,141	17,328,475	580,175	9,658,921	3,233,047	3,587,517	3,215,645	8,620,992	4,952,868	62,721,528
四街道市	5,024,103	3,925,923	425,880	5,769,087	845,149	2,344,193	845,590	3,390,537	3,390,537	24,778,217
袖ヶ浦市	5,165,058	4,084,221	186,385	3,890,557	1,501,506	1,092,231	456,632	5,860,484	5,754,849	24,706,819
八街市	3,956,411	2,909,019	133,104	4,948,112	2,040,381	2,471,194	33,574	1,716,946	1,711,203	20,152,614
印西市	5,866,241	4,445,129	182,710	4,483,741	5,215,883	2,934,282	2,105,910	5,327,627	5,235,361	32,525,601
白井市	3,281,248	2,685,372	48,879	3,577,475	3,258,815	1,591,814	684,429	1,746,505	1,705,594	18,135,790
富里市	3,348,637	2,151,892	36,056	3,080,474	802,702	1,061,432	292,617	1,872,942	1,828,015	14,360,648
南房総市	4,043,300	2,871,607	130,169	2,169,294	2,500,708	3,274,822	2,335,250	4,311,450	4,211,724	23,787,539
匝瑳市	2,488,421	1,668,404	303,458	2,613,975	1,817,053	1,413,877	785,160	3,221,613	3,176,427	15,895,644
香取市	5,003,994	3,122,057	143,223	5,155,661	5,785,878	3,370,700	792,935	6,964,284	3,949,770	34,155,008
山武市	3,686,091	2,760,492	122,578	2,815,926	3,434,815	2,889,895	812,634	2,219,309	2,184,039	20,649,843
いすみ市	3,076,750	2,205,756	60,019	2,060,644	2,825,200	1,749,300	656,043	2,054,794	2,017,756	16,402,150
大網白里市	2,665,406	1,518,989	18,365	2,586,436	1,880,781	1,132,337	53,550	2,065,151	2,052,649	14,077,777

区分	人件費	物件費	維持補修費	扶助費	補助費等	公債費	積立金	投資的経費	うち普通建設事業費	歳出合計
市町村名										
酒々井町	1,491,157	971,379	45,850	626,950	786,206	470,247	353,255	753,840	753,840	6,008,167
栄町	1,745,043	986,597	18,315	904,812	406,558	954,645	476,952	971,548	934,802	7,204,728
神崎町	594,801	357,140	14,885	226,273	460,259	245,061	263,316	390,754	372,601	2,774,578
多古町	1,131,542	799,171	83,255	559,101	1,093,148	322,663	11,412	2,284,267	2,235,592	6,911,102
東庄町	857,399	477,525	9,729	612,848	857,440	491,136	122,004	626,604	626,596	4,593,612
九九里町	1,065,077	745,302	21,060	578,373	1,051,387	593,415	59,213	500,291	414,685	7,337,953
芝山町	930,236	855,242	46,529	343,752	1,025,355	213,686	365,683	624,370	590,265	5,039,755
横芝光町	1,571,692	1,256,668	36,115	1,286,681	2,025,686	1,029,087	235,655	1,837,749	1,827,051	10,193,554
一宮町	982,639	645,248	12,088	548,340	562,545	365,037	237,495	1,329,168	1,320,040	5,161,778
睦沢町	762,514	618,751	9,233	276,034	425,869	338,915	131,364	652,247	608,155	3,521,687
長生村	984,461	773,057	17,491	525,938	599,582	337,988	242,540	649,781	649,781	4,871,339
白子町	1,052,273	613,891	28,353	418,335	592,281	287,332	252,054	791,422	789,355	4,492,813
長柄町	778,470	601,776	64,696	249,777	441,540	354,108	164,631	419,675	405,566	3,407,288
長南町	994,507	515,034	25,406	287,182	544,465	423,133	389,688	883,513	810,369	4,581,547
大多喜町	1,126,711	665,411	36,024	441,537	760,527	483,454	183,542	549,591	529,248	4,729,654
御宿町	701,859	717,547	8,382	249,025	444,183	366,842	118,481	294,022	283,665	3,269,836
鋸南町	752,940	503,967	6,652	292,231	568,872	680,570	240,509	945,126	921,875	4,467,440
大都市計	55,188,348	45,167,495	7,012,504	83,058,243	26,274,720	57,265,263	2,854,479	31,676,999	31,671,287	363,314,502
都市計	303,966,700	244,692,971	12,390,160	331,646,282	108,741,012	135,398,858	43,422,110	207,480,704	197,717,102	1,562,221,745
市計	359,155,048	289,860,466	19,402,664	414,704,525	135,015,732	192,664,121	46,276,589	239,157,703	229,388,389	1,925,536,247
町村計	17,523,321	12,103,706	484,063	8,427,189	12,645,903	7,957,319	3,847,794	14,503,968	14,073,486	88,566,831
県計	376,678,369	301,964,172	19,886,727	423,131,714	147,661,635	200,621,440	50,124,383	253,661,671	243,461,875	2,014,103,078
県計(除千葉)	321,490,021	256,796,677	12,874,223	340,073,471	121,386,915	143,356,177	47,269,904	221,984,672	211,790,588	1,650,788,576

5-2表 市町村別市町村税決算額及び徴税費の状況（国民健康保険税を除く）

市町村名	区分	住民基本 台帳人口 (26.1.1現在) (人) A	調 定 済 額 (千円)			収 入 済 額 (千円)		
			現年度分	滞納繰越分	計 B	現年度分	滞納繰越分	計 C
千葉市		960,051	171,690,958	10,261,430	181,952,388	169,568,762	2,539,031	172,107,793
銚子市		68,108	8,378,390	1,044,080	9,422,470	8,182,884	171,851	8,354,735
市川市		469,148	77,832,079	4,579,600	82,411,679	76,867,282	1,576,099	78,443,381
船橋市		619,551	94,673,276	5,246,062	99,919,338	93,326,790	1,310,230	94,637,020
館山市		49,171	6,010,984	849,907	6,860,891	5,892,395	159,980	6,052,375
木更津市		132,345	17,962,506	2,887,671	20,850,177	17,432,390	488,706	17,921,096
松戸市		485,962	66,931,031	3,468,313	70,399,344	66,055,910	1,119,945	67,175,855
野田市		156,423	22,088,086	2,063,198	24,151,284	21,602,836	395,904	21,998,740
茂原市		92,478	12,211,771	1,537,225	13,748,996	11,932,979	306,346	12,239,325
成田市		131,224	30,888,316	1,809,333	32,697,649	30,548,960	413,352	30,962,312
佐倉市		177,652	23,646,512	2,283,337	25,929,849	23,204,414	422,635	23,627,049
東金市		60,821	7,446,360	1,034,768	8,481,128	7,176,711	161,260	7,337,971
旭市		68,534	7,183,443	1,283,291	8,466,734	6,965,590	195,818	7,161,408
習志野市		165,190	25,759,567	1,753,184	27,512,751	25,415,832	320,918	25,736,750
柏市		404,074	62,640,131	4,246,369	66,886,500	61,643,466	1,235,677	62,879,143
勝浦市		19,954	2,160,703	342,690	2,503,393	2,100,545	41,912	2,142,457
市原市		281,043	48,195,199	4,533,059	52,728,258	47,306,474	594,042	47,900,516
流山市		169,786	23,565,000	1,255,202	24,820,202	23,202,116	419,922	23,622,038
八千代市		193,315	26,968,445	2,274,841	29,243,286	26,453,670	531,808	26,985,478
我孫子市		133,665	17,518,422	1,402,418	18,920,840	17,210,568	370,660	17,581,228
鴨川市		35,312	4,374,365	319,637	4,694,002	4,300,390	60,547	4,360,937
鎌ヶ谷市		109,695	13,176,310	1,047,128	14,223,438	12,894,496	240,376	13,134,872
君津市		88,569	17,178,644	1,699,879	18,878,523	16,892,174	291,313	17,183,487
富津市		47,648	8,707,526	886,126	9,593,652	8,528,868	114,287	8,643,155
浦安市		162,378	37,190,553	3,014,709	40,205,262	36,651,661	583,834	37,235,495
四街道市		91,206	10,915,446	993,459	11,908,905	10,700,248	194,027	10,894,275
袖ヶ浦市		61,876	13,415,120	569,460	13,984,580	13,263,197	116,274	13,379,471
八街市		74,292	7,113,587	1,907,584	9,021,171	6,788,390	270,541	7,058,931
印西市		93,342	16,315,794	892,963	17,208,757	16,105,183	175,414	16,280,597
白井市		62,518	8,900,490	832,067	9,732,557	8,742,540	140,315	8,882,855
富里市		50,018	6,110,234	1,090,302	7,200,536	5,863,720	144,863	6,008,583
南房総市		41,675	3,944,932	400,042	4,344,974	3,853,660	59,483	3,913,143
匝瑳市		39,235	3,937,325	662,310	4,599,635	3,826,784	82,705	3,909,489
香取市		82,120	8,460,617	1,454,755	9,915,372	8,232,461	213,315	8,445,776
山武市		55,783	5,691,869	1,017,725	6,709,594	5,479,725	156,857	5,636,582
いすみ市		41,015	3,941,981	660,342	4,602,323	3,795,879	102,947	3,898,826
大網白里市		50,869	4,974,952	909,174	5,884,126	4,808,597	151,735	4,960,332

徴収率 C/B ×100	人口一人 当たり 負担額 C/A (円)	徴 収 額 市町村税+ 個人県民税 (千円) D	徴 税 費 (千円)					県 民 税 取 扱 費 (千円) F	徴 税 費 の 割 合 E/D×100	徴 税 職員数 (人)
			人件費	需用費	報償金等	その他	計 E			
94.6	179,269	214,329,367	2,092,481	931,847	20,783	0	3,045,111	1,372,385	1.4	319
88.7	122,669	10,361,100	170,656	107,615	0	0	278,271	99,229	2.7	31
95.2	167,204	102,502,856	950,254	167,963	9,228	338,615	1,466,060	776,057	1.4	121
94.7	152,751	121,968,576	1,103,443	123,724	2,885	318,168	1,548,220	962,453	1.3	164
88.2	123,088	7,445,301	129,233	49,339	98	0	178,670	76,740	2.4	26
86.0	135,412	22,571,727	407,038	133,133	153	0	540,324	198,273	2.4	63
95.4	138,233	87,853,790	1,077,672	371,986	0	0	1,449,658	703,323	1.7	158
91.1	140,636	27,133,466	426,489	171,876	183	5,077	603,625	237,619	2.2	33
89.0	132,349	15,196,458	360,030	227,001	0	38,067	625,098	134,290	4.1	48
94.7	235,950	35,889,136	433,170	293,527	0	56,063	782,760	199,563	2.2	62
91.1	132,996	30,858,270	480,528	32,213	0	77,655	590,396	256,167	1.9	65
86.5	120,649	9,096,196	199,911	56,716	1,883	41,679	300,189	83,772	3.3	27
84.6	104,494	9,064,599	200,177	136,521	2,014	536	339,248	98,739	3.7	31
93.5	155,801	33,153,230	346,472	184,297	0	31,533	562,302	256,549	1.7	71
94.0	155,613	80,370,735	934,117	539,576	274	138,138	1,612,105	622,098	2.0	135
85.6	107,370	2,610,088	97,031	3,256	0	21,705	121,992	33,829	4.7	19
90.8	170,438	58,133,751	534,927	151,723	0	0	686,650	401,930	1.2	82
95.2	139,128	31,099,155	401,953	213,347	0	0	615,300	247,845	2.0	50
92.3	139,593	34,865,537	435,015	125,289	30	590	560,924	274,379	1.6	69
92.9	131,532	23,328,539	341,000	144,614	0	0	485,614	193,950	2.1	45
92.9	123,497	5,396,433	136,542	4,120	6,407	8,332	155,401	58,285	2.9	26
92.3	119,740	17,146,003	296,838	194,483	0	8,959	500,280	157,885	2.9	38
91.0	194,012	20,257,445	251,523	24,319	0	194,067	469,909	142,690	2.3	43
90.1	181,396	9,971,818	190,687	60,125	3,143	0	253,955	69,670	2.5	34
92.6	229,314	47,583,053	350,943	369,557	0	0	720,500	255,822	1.5	41
91.5	119,447	14,342,883	194,538	132,828	0	3,195	330,561	134,243	2.3	32
95.7	216,230	15,539,650	217,217	28,922	0	97,263	343,402	89,010	2.2	37
78.2	95,016	9,079,228	273,779	58,785	0	21,256	353,820	103,860	3.9	43
94.6	174,419	20,087,067	240,898	20,546	0	86,649	348,093	133,917	1.7	32
91.3	142,085	11,501,657	180,909	112,694	0	0	293,603	83,166	2.6	25
83.4	120,128	7,591,500	166,789	157,135	0	64,990	388,914	74,302	5.1	31
90.1	93,897	4,832,958	138,866	2,564	0	92,019	233,449	65,274	4.8	23
85.0	99,643	4,946,886	141,753	46,549	201	0	188,503	54,798	3.8	23
85.2	102,847	10,682,188	272,804	32,650	0	32,048	337,502	116,127	3.2	45
84.0	101,045	7,052,206	257,198	17,454	365	93,138	368,155	77,955	5.2	35
84.7	95,059	4,904,462	164,435	124,074	0	13,604	302,113	59,698	6.2	27
84.3	97,512	6,596,261	152,876	87,492	16,092	1,148	257,608	71,064	3.9	22

区分 市町村名	住民基本 台帳人口 (26.1.1現在) (人) A	調 定 済 額 (千円)			収 入 済 額 (千円)		
		現年度分	滞納繰越分	計 B	現年度分	滞納繰越分	計 C
酒 々 井 町	21,453	2,600,455	199,829	2,800,284	2,552,072	30,388	2,582,460
栄 町	22,011	2,455,267	288,504	2,743,771	2,401,576	40,538	2,442,114
神 崎 町	6,500	672,961	61,672	734,633	659,135	9,733	668,868
多 古 町	15,638	1,986,446	191,233	2,177,679	1,943,907	23,761	1,967,668
東 庄 町	15,042	1,467,704	125,232	1,592,936	1,443,569	18,597	1,462,166
九 十 九 里 町	17,674	1,519,784	352,512	1,872,296	1,452,725	60,640	1,513,365
芝 山 町	7,879	2,325,902	191,585	2,517,487	2,286,037	18,281	2,304,318
横 芝 光 町	25,321	2,566,327	417,068	2,983,395	2,477,187	68,312	2,545,499
一 宮 町	12,464	1,365,568	191,796	1,557,364	1,329,604	22,205	1,351,809
睦 沢 町	7,401	735,368	56,931	792,299	722,250	10,466	732,716
長 生 村	14,851	1,545,096	206,536	1,751,632	1,508,897	27,846	1,536,743
白 子 町	12,150	1,297,995	287,312	1,585,307	1,256,399	43,755	1,300,154
長 柄 町	7,626	1,193,473	116,618	1,310,091	1,177,835	22,216	1,200,051
長 南 町	8,880	1,169,252	75,899	1,245,151	1,154,527	18,265	1,172,792
大 多 喜 町	10,206	1,153,754	110,028	1,263,782	1,126,303	9,323	1,135,626
御 宿 町	7,974	916,230	124,087	1,040,317	891,183	19,051	910,234
鋸 南 町	8,744	784,796	64,318	849,114	768,948	9,685	778,633
大 都 市 計	960,051	171,690,958	10,261,430	181,952,388	169,568,762	2,539,031	172,107,793
都 市 計	5,065,995	756,409,966	62,252,210	818,662,176	743,249,785	13,335,898	756,585,683
市 計	6,026,046	928,100,924	72,513,640	1,000,614,564	912,818,547	15,874,929	928,693,476
町 村 計	221,814	25,756,378	3,061,160	28,817,538	25,152,154	453,062	25,605,216
県 計	6,247,860	953,857,302	75,574,800	1,029,432,102	937,970,701	16,327,991	954,298,692
県 計 (除千葉)	5,287,809	782,166,344	65,313,370	847,479,714	768,401,939	13,788,960	782,190,899

徴収率 C/B ×100	人口一人 当たり 負担額 C/A (円)	徴 収 額 市町村税+ 個人県民税 (千円) D	徴 税 費 (千円)					計 E	県 民 税 取 扱 費 (千円) F	徴 税 費 の 割 合 E/D×100	徴 税 職員数 (人)
			人件費	需用費	報償金等	その他					
92.2	120,378	3,272,736	84,767	18,912	0	34,513	138,192	33,047	4.2	14	
89.0	110,950	3,199,756	93,561	1,812	0	46,703	142,076	34,236	4.4	13	
91.0	102,903	851,388	35,452	364	3,332	0	39,148	9,945	4.6	6	
90.4	125,826	2,379,382	82,535	34,775	0	374	117,684	21,927	4.9	13	
91.8	97,206	1,854,600	83,099	27,160	13,798	401	124,458	22,716	6.7	12	
80.8	85,627	1,929,986	48,347	2,159	48	0	50,554	23,958	2.6	13	
91.5	292,463	2,514,782	38,733	17,048	440	8,077	64,298	10,995	2.6	8	
85.3	100,529	3,205,487	115,348	4,123	0	33,625	153,096	35,283	4.8	18	
86.8	108,457	1,708,793	62,496	7,189	0	14,760	84,445	19,404	4.9	10	
92.5	99,002	921,088	46,659	23,422	0	0	70,081	10,914	7.6	8	
87.7	103,477	1,935,648	48,592	3,760	0	106,517	158,869	22,461	8.2	10	
82.0	107,009	1,606,964	67,130	25,266	4,957	3,450	100,803	20,180	6.3	11	
91.6	157,363	1,414,613	38,638	24,846	3,927	276	67,687	12,120	4.8	6	
94.2	132,071	1,416,490	52,787	37,960	4,905	12,450	108,102	13,254	7.6	7	
89.9	111,270	1,370,409	59,285	362	220	4,820	64,687	14,700	4.7	11	
87.5	114,150	1,094,956	47,264	14,200	0	2,031	63,495	15,957	5.8	8	
91.7	89,048	970,605	48,367	12,401	359	5,292	66,419	13,211	6.8	6	
94.6	179,269	214,329,367	2,092,481	931,847	20,783	0	3,045,111	1,372,385	1.4	319	
92.4	149,346	961,014,208	12,657,711	4,708,013	42,956	1,784,494	19,193,174	7,604,571	2.0	1,857	
92.8	154,113	1,175,343,575	14,750,192	5,639,860	63,739	1,784,494	22,238,285	8,976,956	1.9	2,176	
88.9	115,436	31,647,683	1,053,060	255,759	31,986	273,289	1,614,094	334,308	5.1	174	
92.7	152,740	1,206,991,258	15,803,252	5,895,619	95,725	2,057,783	23,852,379	9,311,264	2.0	2,350	
92.3	147,923	992,661,891	13,710,771	4,963,772	74,942	2,057,783	20,807,268	7,938,879	2.1	2,031	

5-3表 市町村別税目内訳(その1)

市町村名	市 町 村 民 税				固 定 資 産 税				
	収 入 額	うち所得割	うち法人税割	徴収率	収 入 額	うち土地	うち家屋	うち償却資産	徴収率
千葉市	82,218,544	62,672,630	14,876,545	93.6	64,434,704	21,625,177	30,156,870	11,953,103	95.1
銚子市	3,719,723	2,965,699	443,336	90.6	3,470,670	1,206,954	1,579,213	665,402	85.6
市川市	40,151,148	35,795,078	2,586,556	93.4	27,405,583	12,662,600	11,365,173	3,290,217	96.9
船橋市	47,744,310	40,567,379	4,826,534	93.5	33,453,248	13,355,223	15,281,618	4,696,034	95.6
館山市	2,508,171	2,050,965	234,831	89.3	2,421,771	821,583	1,224,004	363,758	85.5
木更津市	8,449,161	6,884,912	941,243	84.9	6,883,057	2,317,352	3,235,209	1,302,667	85.5
松戸市	35,250,842	30,686,865	2,860,150	95.3	23,427,921	10,131,329	10,636,456	2,562,134	94.9
野田市	9,537,907	7,598,237	1,210,859	88.7	9,983,643	4,288,368	3,999,590	1,674,463	92.3
茂原市	5,519,064	4,364,305	734,710	88.9	5,304,305	1,705,226	2,492,163	1,104,752	87.9
成田市	10,571,652	7,293,048	2,521,290	92.7	18,722,677	7,175,475	6,939,164	4,561,550	96.0
佐倉市	12,382,295	10,714,738	1,047,142	92.4	8,548,486	3,260,706	3,833,991	1,433,692	89.0
東金市	3,267,455	2,601,988	412,807	86.4	2,981,809	900,417	1,560,171	513,730	85.0
旭市	3,369,863	2,806,379	312,661	86.4	2,805,923	803,188	1,500,014	499,380	80.4
習志野市	13,355,769	11,021,101	1,622,099	92.3	9,287,496	3,399,315	4,326,982	1,329,190	94.9
柏市	30,670,829	25,985,344	2,955,072	93.5	23,053,503	9,595,079	10,459,852	2,944,371	94.0
勝浦市	848,716	685,989	60,345	86.5	1,085,594	313,976	597,577	168,971	84.7
市原市	19,401,647	15,155,636	3,058,684	86.9	22,501,677	7,604,947	6,646,982	8,195,702	93.8
流山市	12,198,569	11,087,293	549,182	94.3	8,510,663	3,998,912	3,595,138	873,778	95.8
八千代市	13,424,669	11,688,719	1,031,861	91.6	10,084,238	4,025,176	4,726,533	1,318,587	92.5
我孫子市	9,409,719	8,541,866	470,271	93.4	6,100,772	2,446,754	2,939,834	709,300	91.9
鴨川市	1,869,538	1,524,140	156,686	91.5	2,033,646	443,620	1,169,189	408,488	93.5
鎌ヶ谷市	6,782,910	5,944,835	485,328	91.3	4,298,000	1,706,795	2,113,191	462,194	92.4
君津市	5,404,743	4,550,180	494,118	86.0	10,165,038	2,166,321	2,403,268	5,583,441	93.5
富津市	2,325,824	1,959,425	170,109	83.3	5,809,204	1,053,278	1,462,474	3,263,511	92.6
浦安市	20,701,059	15,390,055	4,559,744	91.2	15,371,075	5,134,318	7,288,899	2,857,493	94.1
四街道市	5,877,153	5,109,338	471,906	91.5	3,726,808	1,445,977	1,811,931	459,205	90.5
袖ヶ浦市	4,648,544	3,195,052	1,144,970	94.2	7,592,227	2,131,871	1,816,806	3,624,953	96.3
八街市	3,469,682	2,981,767	222,903	79.3	2,655,664	753,345	1,498,737	398,674	73.3
印西市	7,077,442	5,645,036	1,067,669	94.2	7,442,236	1,552,692	3,574,910	1,922,730	94.7
白井市	4,451,012	3,871,502	336,692	92.1	3,423,778	1,175,179	1,674,258	524,115	89.8
富里市	2,809,663	2,340,024	265,668	82.6	2,313,849	695,780	1,210,380	407,658	81.6
南房総市	1,573,366	1,348,206	65,271	92.1	1,969,456	569,923	974,149	419,838	87.3
匝瑳市	1,845,366	1,524,478	173,093	86.1	1,664,321	506,459	825,977	330,959	83.9
香取市	3,873,920	3,294,751	282,010	87.9	3,558,934	1,273,072	1,695,441	585,729	82.5
山武市	2,696,605	2,085,774	408,899	84.2	2,435,280	677,070	1,261,328	484,903	81.9
いすみ市	1,746,916	1,481,837	122,104	84.5	1,775,780	632,746	830,209	310,327	83.1
大網白里市	2,670,011	2,420,104	108,478	86.1	1,906,271	627,708	1,034,539	243,375	80.0

軽自動車税		市町村たばこ税		鉱産税		特別土地保有税	
収入額	徴収率	収入額	徴収率	収入額	徴収率	収入額	徴収率
756,119	85.4	7,589,809	100.0	288	100.0	14,658	80.1
141,844	85.5	559,058	100.0	0	—	0	—
222,487	88.6	2,969,611	100.0	0	—	0	—
370,193	89.1	4,060,787	100.0	0	—	117,328	100.0
113,385	90.9	484,059	100.0	0	—	0	—
232,594	79.3	1,182,737	100.0	0	—	327	95.9
296,366	93.9	3,163,197	100.0	0	—	0	—
240,522	89.7	1,198,105	100.0	0	—	0	—
167,102	85.9	788,835	100.0	14,329	100.0	0	—
205,243	87.2	1,244,229	100.0	467	100.0	14,343	13.5
173,500	87.1	956,095	100.0	0	—	900	17.1
121,826	88.9	574,665	100.0	2,644	100.0	0	—
148,837	83.3	589,947	100.0	0	—	120	6.3
85,599	89.3	1,033,056	100.0	0	—	0	—
327,702	89.3	2,650,243	100.0	0	—	0	—
38,360	83.7	142,925	100.0	0	—	0	0.0
441,311	78.3	2,613,864	100.0	0	—	0	—
118,000	93.8	885,567	100.0	0	—	0	—
154,664	83.5	1,228,759	100.0	0	—	0	—
101,149	90.0	607,200	100.0	0	—	0	—
79,895	86.2	298,150	100.0	0	—	50	0.9
94,188	88.6	1,052,908	100.0	0	—	0	—
190,285	81.2	875,569	100.0	0	—	2,400	23.7
108,122	84.5	393,942	100.0	0	—	0	—
51,369	77.0	1,028,018	100.0	0	—	0	—
97,913	88.9	563,451	100.0	0	—	31,077	99.0
115,538	90.8	519,393	100.0	0	—	0	—
152,030	77.0	665,763	100.0	0	—	0	—
114,254	89.2	600,251	100.0	0	—	0	—
64,140	85.6	392,886	100.0	0	—	0	—
94,425	83.4	522,538	100.0	0	—	0	—
104,631	92.3	225,641	100.0	0	—	0	—
84,385	88.1	314,246	100.0	0	—	1,171	1.8
181,044	85.1	620,584	100.0	0	—	0	0.0
123,082	82.7	376,067	100.0	5,548	100.0	0	—
86,430	84.6	284,834	100.0	4,866	100.0	0	0.0
82,517	84.1	298,237	100.0	3,296	100.0	0	—

区分 市町村名	市 町 村 民 税				固 定 資 産 税				
	収 入 額	うち所得割	うち法人税割	徴収率	収 入 額	うち土地	うち家屋	うち償却資産	徴収率
酒々井町	1,203,954	1,022,006	98,847	90.0	1,076,875	275,929	446,004	350,155	93.7
栄町	1,293,189	1,120,343	100,340	90.3	860,823	283,522	444,696	132,574	86.2
神崎町	317,854	268,607	25,331	90.7	290,321	77,572	134,862	77,887	90.3
多古町	792,993	606,368	115,278	90.0	868,817	241,833	420,667	206,304	88.3
東庄町	649,532	578,382	29,498	91.7	694,419	167,662	309,327	217,430	91.1
九九里町	698,857	612,380	34,361	79.2	651,911	156,961	385,061	90,886	80.2
芝山町	601,918	309,962	214,227	90.8	1,579,977	443,330	700,304	433,516	91.5
横芝光町	1,153,510	972,973	92,991	86.9	1,127,012	388,350	563,953	173,350	81.6
一宮町	644,675	526,419	70,042	88.8	612,938	178,343	335,977	94,775	83.6
睦沢町	315,435	276,268	14,410	93.2	352,161	124,313	167,276	60,572	91.0
長生村	665,912	591,350	30,077	88.6	708,341	196,400	341,100	170,762	85.1
白子町	543,948	451,229	47,380	86.8	627,304	208,084	331,825	85,591	76.2
長柄町	409,384	328,308	55,365	93.7	721,505	137,778	285,215	297,976	90.1
長南町	460,911	358,694	62,604	94.4	623,240	183,963	286,103	153,116	93.4
大多喜町	437,232	345,390	51,838	92.8	572,175	160,784	279,183	128,173	86.5
御宿町	318,251	269,713	6,955	90.4	537,818	166,677	317,224	53,766	85.0
鋸南町	327,850	281,197	16,096	90.4	366,429	132,216	157,867	75,082	91.5
大都市計	82,218,544	62,672,630	14,876,545	93.6	64,434,704	21,625,177	30,156,870	11,953,103	95.1
都市計	361,605,263	303,162,045	38,415,281	91.6	304,174,603	112,558,734	129,585,350	60,495,271	92.6
市計	443,823,807	365,834,675	53,291,826	91.9	368,609,307	134,183,911	159,742,220	72,448,374	93.1
町村計	10,835,405	8,919,589	1,065,640	89.3	12,272,066	3,523,717	5,906,644	2,801,915	87.2
県計	454,659,212	374,754,264	54,357,466	91.9	380,881,373	137,707,628	165,648,864	75,250,289	92.9
県計(除千葉)	372,440,668	312,081,634	39,480,921	91.5	316,446,669	116,082,451	135,491,994	63,297,186	92.4

軽自動車税		市町村たばこ税		鉱産税		特別土地保有税	
収入額	徴収率	収入額	徴収率	収入額	徴収率	収入額	徴収率
30,039	86.0	182,000	100.0	0	—	0	—
38,245	89.5	111,308	100.0	0	—	0	—
13,009	88.0	47,684	100.0	0	—	0	—
39,667	84.1	266,191	100.0	0	—	0	—
33,761	89.3	84,454	100.0	0	—	0	—
36,924	70.5	124,340	100.0	1,333	100.0	0	—
21,612	82.5	100,811	100.0	0	—	0	—
55,889	84.8	207,682	100.0	1,406	100.0	0	—
21,888	87.2	64,592	100.0	2,553	100.0	0	—
18,073	92.6	40,558	100.0	6,489	100.0	0	—
30,742	85.7	123,500	100.0	6,316	100.0	0	—
27,737	82.9	78,380	100.0	3,622	100.0	0	—
19,206	86.4	49,956	100.0	0	—	0	—
22,636	95.3	56,803	100.0	9,202	100.0	0	—
25,826	92.0	92,539	100.0	2,779	100.0	0	0.0
13,071	90.2	40,673	100.0	0	—	0	—
18,711	92.8	65,254	100.0	0	—	0	—
756,119	85.4	7,589,809	100.0	288	100.0	14,658	80.1
5,524,932	86.0	35,965,417	100.0	31,150	100.0	167,716	39.1
6,281,051	85.9	43,555,226	100.0	31,438	100.0	182,374	40.8
467,036	85.8	1,736,725	100.0	33,700	100.0	0	0.0
6,748,087	85.9	45,291,951	100.0	65,138	100.0	182,374	40.6
5,991,968	86.0	37,702,142	100.0	64,850	100.0	167,716	38.9

5-3表 市町村別税目内訳(その2)

市町村名	区分	法定外普通税		入 湯 税		事 業 所 税	
		収 入 額	徴収率	収 入 額	徴収率	収 入 額	徴収率
千 葉 市		0	—	0	—	4,926,866	99.7
銚 子 市		0	—	13,652	100.0	0	—
市 川 市		0	—	0	—	1,547,984	99.7
船 橋 市		0	—	5,187	100.0	1,805,572	100.0
館 山 市		0	—	28,180	100.0	0	—
木 更 津 市		0	—	31,380	100.0	0	—
松 戸 市		0	—	0	—	967,402	98.0
野 田 市		0	—	0	—	0	—
茂 原 市		0	—	0	—	0	—
成 田 市		0	—	7,621	100.0	0	—
佐 倉 市		0	—	0	—	0	—
東 金 市		0	—	0	—	0	—
旭 市		0	—	7,606	100.0	0	—
習 志 野 市		0	—	0	—	0	—
柏 市		0	—	0	—	1,247,801	98.5
勝 浦 市		0	—	26,862	100.0	0	—
市 原 市		0	—	6,130	91.7	0	—
流 山 市		0	—	0	—	0	—
八 千 代 市		0	—	1,412	100.0	0	—
我 孫 子 市		0	—	0	—	0	—
鴨 川 市		0	—	79,658	100.0	0	—
鎌 ヶ 谷 市		0	—	0	—	0	—
君 津 市		0	—	1,419	65.2	0	—
富 津 市		0	—	6,063	100.0	0	—
浦 安 市		0	—	83,974	100.0	0	—
四 街 道 市		0	—	0	—	0	—
袖 ヶ 浦 市		0	—	0	—	0	—
八 街 市		0	—	0	—	0	—
印 西 市		0	—	0	—	0	—
白 井 市		0	—	0	—	0	—
富 里 市		0	—	0	—	0	—
南 房 総 市		0	—	40,049	100.0	0	—
匝 瑳 市		0	—	0	—	0	—
香 取 市		0	—	0	—	0	—
山 武 市		0	—	0	—	0	—
い す み 市		0	—	0	—	0	—
大 網 白 里 市		0	—	0	—	0	—

都 市 計 画 税				旧法による税		合 計	
収 入 額			徴収率	収 入 額	徴収率	収 入 額	徴収率
	うち土地	うち家屋					
12,166,805	5,835,003	6,331,802	94.0	0	—	172,107,793	94.6
449,788	220,594	229,194	85.6	0	—	8,354,735	88.7
6,146,568	3,703,453	2,443,115	96.5	0	—	78,443,381	95.2
7,080,395	3,820,879	3,259,516	94.9	0	—	94,637,020	94.7
496,809	228,335	268,474	85.6	0	—	6,052,375	88.2
1,141,840	529,571	612,269	85.4	0	—	17,921,096	86.0
4,070,127	2,324,694	1,745,433	95.2	0	—	67,175,855	95.4
1,038,563	604,072	434,491	92.3	0	—	21,998,740	91.1
445,690	196,273	249,417	87.8	0	—	12,239,325	89.0
196,080	88,567	107,513	95.9	0	—	30,962,312	94.7
1,565,773	834,319	731,454	88.9	0	—	23,627,049	91.1
389,572	162,324	227,248	81.6	0	—	7,337,971	86.5
239,112	101,899	137,213	79.9	0	—	7,161,408	84.6
1,974,830	1,029,103	945,727	93.1	0	—	25,736,750	93.5
4,929,065	2,704,923	2,224,142	93.3	0	—	62,879,143	94.0
0	0	0	—	0	—	2,142,457	85.6
2,935,887	1,746,805	1,189,082	90.8	0	—	47,900,516	90.8
1,909,239	1,163,144	746,095	95.7	0	—	23,622,038	95.2
2,091,736	1,119,787	971,949	92.4	0	—	26,985,478	92.3
1,362,388	744,716	617,672	91.8	0	—	17,581,228	92.9
0	0	0	—	0	—	4,360,937	92.9
906,866	484,367	422,499	92.3	0	—	13,134,872	92.3
544,033	285,736	258,297	91.2	0	—	17,183,487	91.0
0	0	0	—	0	—	8,643,155	90.1
0	0	0	—	0	—	37,235,495	92.6
597,873	307,318	290,555	90.3	0	—	10,894,275	91.5
503,769	301,779	201,990	96.5	0	—	13,379,471	95.7
115,792	50,508	65,284	72.4	0	—	7,058,931	78.2
1,046,414	324,679	721,735	94.6	0	—	16,280,597	94.6
551,039	251,932	299,107	89.0	0	—	8,882,855	91.3
268,108	119,872	148,236	81.5	0	—	6,008,583	83.4
0	0	0	—	0	—	3,913,143	90.1
0	0	0	0.0	0	—	3,909,489	85.0
211,294	104,528	106,766	68.6	0	—	8,445,776	85.2
0	0	0	—	0	—	5,636,582	84.0
0	0	0	—	0	—	3,898,826	84.7
0	0	0	—	0	—	4,960,332	84.3

市町村名	法定外普通税		入 湯 税		事 業 所 税	
	収 入 額	徴収率	収 入 額	徴収率	収 入 額	徴収率
酒 々 井 町	0	—	0	—	0	—
栄 町	0	—	0	—	0	—
神 崎 町	0	—	0	—	0	—
多 古 町	0	—	0	—	0	—
東 庄 町	0	—	0	—	0	—
九 十 九 里 町	0	—	0	—	0	—
芝 山 町	0	—	0	—	0	—
横 芝 光 町	0	—	0	—	0	—
一 宮 町	0	—	5,163	100.0	0	—
睦 沢 町	0	—	0	—	0	—
長 生 村	0	—	1,932	100.0	0	—
白 子 町	0	—	19,163	100.0	0	—
長 柄 町	0	—	0	—	0	—
長 南 町	0	—	0	—	0	—
大 多 喜 町	0	—	5,075	100.0	0	—
御 宿 町	0	—	421	100.0	0	—
鋸 南 町	0	—	389	100.0	0	—
大 都 市 計	0	—	0	—	4,926,866	99.7
都 市 計	0	—	339,193	99.6	5,568,759	99.2
市 計	0	—	339,193	99.6	10,495,625	99.5
町 村 計	0	—	32,143	100.0	0	—
県 計	0	—	371,336	99.6	10,495,625	99.5
県 計 (除 千 葉)	0	—	371,336	99.6	5,568,759	99.2

都 市 計 画 税				旧法による税		合 計	
収 入 額			徴収率	収 入 額	徴収率	収 入 額	徴収率
	うち土地	うち家屋					
89,592	41,490	48,102	93.5	0	—	2,582,460	92.2
138,549	63,498	75,051	87.3	0	—	2,442,114	89.0
0	0	0	—	0	—	668,868	91.0
0	0	0	—	0	—	1,967,668	90.4
0	0	0	—	0	—	1,462,166	91.8
0	0	0	—	0	—	1,513,365	80.8
0	0	0	—	0	—	2,304,318	91.5
0	0	0	—	0	—	2,545,499	85.3
0	0	0	—	0	—	1,351,809	86.8
0	0	0	—	0	—	732,716	92.5
0	0	0	—	0	—	1,536,743	87.7
0	0	0	—	0	—	1,300,154	82.0
0	0	0	—	0	—	1,200,051	91.6
0	0	0	—	0	—	1,172,792	94.2
0	0	0	—	0	—	1,135,626	89.9
0	0	0	—	0	—	910,234	87.5
0	0	0	—	0	—	778,633	91.7
12,166,805	5,835,003	6,331,802	94.0	0	—	172,107,793	94.6
43,208,650	23,554,177	19,654,473	92.7	0	—	756,585,683	92.4
55,375,455	29,389,180	25,986,275	93.0	0	—	928,693,476	92.8
228,141	104,988	123,153	89.6	0	—	25,605,216	88.9
55,603,596	29,494,168	26,109,428	93.0	0	—	954,298,692	92.7
43,436,791	23,659,165	19,777,626	92.7	0	—	782,190,899	92.3

(注) 「旧法による税」には、日本郵政公社有資産所在市町村納付金を含む。

5-4表 市町村別積立金現在高・地方債現在高・債務負担行為の状況

市町村名	区分	積立金				地方債				
		現在高	財政調整基金	減債基金	その他特定目的基金	現在高	うち臨時財政対策債	1. 0以下	2. 0以下	3. 0以下
千葉市	市	11,374,793	3,684,552	0	7,690,241	731,339,839	167,973,876	245,980,362	473,654,625	5,644,822
銚子市	市	851,849	1,617	957	849,275	31,420,908	10,244,276	10,159,520	19,593,494	1,374,789
市川市	市	18,099,685	9,142,723	213,728	8,743,234	65,232,393	21,735,074	27,817,239	32,161,331	2,630,985
船橋市	市	28,729,474	22,605,248	109,472	6,014,754	125,817,237	53,895,410	58,705,531	60,382,659	5,639,276
館山市	市	3,712,951	1,542,246	0	2,170,705	16,766,525	7,238,917	6,734,512	6,040,498	683,150
木更津市	市	5,153,523	2,539,057	542,971	2,071,495	30,940,630	16,815,208	13,873,481	15,417,969	1,075,009
松戸市	市	13,919,299	8,423,788	25,000	5,470,511	95,794,725	52,410,025	44,774,679	43,102,708	3,811,016
野田市	市	4,634,902	2,242,944	172,761	2,219,197	46,368,431	19,190,023	23,195,479	19,837,428	1,595,801
茂原市	市	3,232,598	2,689,003	380,263	163,332	39,629,693	13,515,466	16,251,411	20,095,644	1,285,505
成田市	市	7,737,398	4,717,251	911	3,019,236	44,372,338	1,228,443	14,984,672	25,087,016	3,531,438
佐倉市	市	13,892,894	6,850,448	294,655	6,747,791	30,438,170	17,740,234	10,835,433	15,546,207	2,514,543
東金市	市	4,189,853	3,633,832	102	555,919	22,182,845	8,684,488	8,287,791	12,822,875	570,745
旭市	市	11,567,426	5,245,158	75,605	6,246,663	27,702,369	11,710,582	12,061,430	14,474,320	706,914
習志野市	市	12,073,422	3,761,144	492,239	7,820,039	39,500,470	19,891,217	16,798,241	22,191,052	75,644
柏市	市	19,711,584	11,400,923	0	8,310,661	102,250,349	36,236,778	31,734,305	63,597,881	4,669,977
勝浦市	市	1,896,368	1,268,427	3,560	624,381	8,369,749	3,477,138	3,515,318	3,472,629	463,364
市原市	市	8,798,959	5,443,556	507,442	2,847,961	56,449,051	17,724,660	20,384,527	31,019,130	2,559,674
流山市	市	6,243,546	4,521,232	404,263	1,318,051	39,497,346	17,962,558	13,024,522	22,461,682	3,432,358
八千代市	市	3,782,585	2,454,946	272,948	1,054,691	53,558,961	20,601,531	25,509,594	25,764,304	1,739,450
我孫子市	市	6,718,491	3,569,000	241,000	2,908,491	30,071,064	17,268,714	15,484,490	13,588,546	690,640
鴨川市	市	5,456,763	3,064,280	400,001	1,992,482	18,893,055	6,419,568	7,749,288	9,036,636	595,480
鎌ヶ谷市	市	6,597,257	3,663,114	1,097,750	1,836,393	29,762,805	14,576,513	12,198,600	16,348,834	989,345
君津市	市	3,788,797	2,623,921	33,752	1,131,124	16,327,595	7,006,123	9,741,883	5,356,281	380,244
富津市	市	795,985	201,968	340	593,677	14,990,089	6,491,988	6,070,475	7,549,504	483,540
浦安市	市	31,706,220	18,692,388	4,859	13,008,973	16,435,921	0	6,532,838	7,783,777	1,092,167
四街道市	市	9,092,382	3,166,883	686,176	5,239,323	21,816,016	11,940,475	9,195,942	11,608,140	640,874
袖ヶ浦市	市	5,978,918	3,326,055	199,506	2,453,357	10,653,840	2,176,485	4,444,261	5,030,865	756,373
八街市	市	1,476,469	1,206,511	8,658	261,300	18,489,921	9,834,269	7,219,319	9,650,358	748,186
印西市	市	12,336,468	6,686,089	211,029	5,439,350	20,956,004	9,005,127	2,908,143	13,598,432	1,759,599
白井市	市	3,335,066	2,087,653	615	1,246,798	13,559,822	7,809,444	6,127,080	5,485,483	470,794
富里市	市	910,885	618,383	3,656	288,846	14,075,314	7,153,308	5,658,299	7,529,236	379,765
南房総市	市	19,595,303	7,025,797	3,705,073	8,864,433	28,654,418	10,642,958	12,054,125	13,629,420	361,628
匝瑳市	市	5,050,264	2,181,101	154,512	2,714,651	15,130,166	6,383,393	6,939,284	7,420,651	440,808
香取市	市	12,459,068	7,508,202	1,005,498	3,945,368	34,666,575	13,704,958	17,777,797	14,833,376	810,660
山武市	市	15,660,987	7,080,392	1,702,456	6,878,139	20,193,412	8,154,097	8,092,852	10,571,241	962,234
いすみ市	市	5,312,120	2,458,067	10,638	2,843,415	18,485,939	7,819,013	7,347,275	8,195,347	793,157
大網白里市	市	4,913,289	2,008,869	579,966	2,324,454	13,152,464	6,707,093	6,259,781	5,917,177	487,157

				債 務 負 担 行 為					
4. 0以下	5. 0以下	6. 0以下	7. 0%超	限度額	平成26年度 以降の支出 予定額		平成25年度 支出額		
						うちその他		うちその他	うち一般財源等
4,391,875	1,644,425	23,730	0	14,648,715,167	93,847,703	58,075,007	18,655,349	12,946,506	12,144,465
189,272	103,833	0	0	12,338,080	6,684,045	55,714	485,301	23,399	421,460
2,256,443	126,656	130,930	108,809	48,095,877	21,918,698	16,094,462	5,312,277	4,193,282	4,123,634
766,768	285,353	0	37,650	58,899,619	35,403,078	21,447,943	2,837,330	2,822,836	2,634,980
1,976,746	1,112,371	219,248	0	5,013,094	2,433,678	2,433,678	972,292	972,292	740,019
442,572	131,599	0	0	27,723,761	9,473,234	3,968,588	1,093,437	946,079	934,039
1,735,964	1,753,600	574,084	42,674	31,129,222	11,244,559	5,106,251	4,112,027	1,715,875	3,601,280
574,833	1,020,308	80,360	64,222	27,898,343	11,186,647	8,961,997	2,416,716	2,127,290	1,951,808
1,321,688	549,381	77,615	48,449	570,120	570,120	570,120	168,155	168,155	168,155
394,188	225,323	97,927	51,774	19,693,607	15,199,321	13,249,623	1,455,685	1,409,892	879,447
1,203,442	103,457	139,260	95,828	15,094,172	7,488,895	4,896,957	2,567,218	1,859,552	2,504,126
189,035	306,250	6,149	0	2,442,155	1,340,929	1,340,929	338,060	338,060	337,754
310,415	149,290	0	0	3,276,911	137,396	128,807	105,424	50,640	53,338
335,645	64,993	34,895	0	25,805,195	5,793,536	1,794,222	1,681,997	256,613	1,681,997
1,445,427	762,344	40,415	0	64,645,418	41,234,759	22,411,042	4,766,848	3,673,765	4,057,876
495,883	302,996	69,786	49,773	496,800	340,172	340,172	61,017	61,017	61,017
1,215,919	436,253	470,137	363,411	10,797,370	2,524,036	2,279,087	1,132,723	447,242	341,483
331,260	187,634	35,247	24,643	25,373,186	17,638,451	8,848,926	2,205,354	2,048,647	1,974,585
238,354	254,696	35,034	17,529	46,865,505	18,607,173	14,417,961	3,033,727	2,321,539	2,518,262
83,768	132,422	39,414	51,784	11,138,947	3,644,483	3,443,484	764,086	595,069	764,086
942,235	569,416	0	0	27,995,721	3,781,998	496,311	940,609	390,324	916,169
155,386	15,988	0	54,652	11,371,075	8,003,440	7,183,265	1,696,972	141,633	141,897
186,297	488,094	95,669	79,127	18,990,669	3,541,933	1,086,163	426,622	370,964	398,573
93,493	353,042	339,425	100,610	6,258,481	1,951,115	1,572,273	749,531	666,182	570,640
923,056	29,219	54,297	20,567	74,012,114	45,742,191	33,525,783	5,704,780	5,136,405	4,841,204
156,519	101,490	40,593	72,458	7,665,060	3,699,693	0	1,861,016	0	1,851,104
115,260	139,480	88,285	79,316	4,225,854	3,387,973	3,120,964	837,881	747,202	489,208
798,393	73,665	0	0	3,035,731	1,532,963	1,489,939	651,227	589,528	649,576
919,967	971,691	587,469	210,703	53,286,983	13,720,780	3,410,345	1,917,559	852,595	1,568,806
290,108	1,186,357	0	0	12,379,514	2,345,090	1,009,867	528,092	363,606	520,057
231,633	132,045	41,720	102,616	1,562,137	1,285,958	1,285,958	72,559	72,559	58,119
1,706,523	674,812	227,910	0	4,383,451	2,534,888	2,534,888	754,437	754,437	493,999
159,366	142,423	27,634	0	1,361,752	721,389	721,389	113,072	113,072	63,050
1,034,167	193,906	16,421	248	5,034,999	2,665,048	2,082,135	803,612	750,084	683,270
318,035	229,327	19,723	0	1,896,368	1,442,550	1,442,550	261,550	261,550	170,504
1,350,997	799,163	0	0	434,738	93,599	93,599	101,932	101,932	101,932
294,057	189,580	1,043	3,669	2,506,619	1,765,929	1,765,929	254,603	254,603	250,057

区分 市町村名	積立金				地方債				
	現在高	財政調整基金	減債基金	その他特定目的基金	現在高	うち臨時財政対策債	1. 0以下	2. 0以下	3. 0以下
酒々井町	1,708,144	1,134,116	20,629	553,399	4,779,203	3,406,782	2,385,431	2,259,262	94,067
栄町	1,008,180	737,206	190	270,784	8,026,902	3,787,885	3,277,298	4,291,567	54,969
神崎町	1,509,068	1,342,595	50,645	115,828	2,385,640	1,655,516	672,236	1,401,501	150,286
多古町	2,689,005	1,676,931	354,997	657,077	3,536,941	2,233,346	1,347,343	2,087,337	40,200
東庄町	1,320,883	1,202,984	129	117,770	4,003,871	2,135,888	1,066,640	2,481,537	442,569
九九里町	1,180,742	854,371	8,261	318,110	7,956,431	2,982,546	2,642,674	4,765,198	413,959
芝山町	1,716,880	648,291	61,086	1,007,503	2,479,755	1,769,492	828,814	1,283,724	333,150
横芝光町	3,545,940	2,228,447	105,269	1,212,224	11,924,360	4,672,083	6,558,201	5,101,829	159,359
一宮町	1,687,553	1,060,470	144	626,939	3,856,960	2,109,323	1,034,329	2,521,140	99,603
睦沢町	1,147,676	815,019	94,978	237,679	2,948,983	1,689,485	1,087,446	1,387,235	326,240
長生村	2,151,970	1,148,774	102,302	900,894	4,392,526	2,444,697	1,116,885	2,974,455	191,456
白子町	1,607,077	1,236,849	127,079	243,149	3,378,189	1,903,454	941,088	2,336,582	44,920
長柄町	1,240,324	1,020,466	25,101	194,757	3,326,195	1,725,210	770,072	2,330,323	86,206
長南町	1,343,686	685,398	29,835	628,453	4,243,170	2,117,311	1,443,064	2,408,328	262,112
大多喜町	1,599,199	956,855	176,606	465,738	4,815,997	2,314,713	1,567,456	2,592,926	357,849
御宿町	846,251	354,959	31,054	460,238	3,322,485	1,494,769	1,129,605	1,294,668	399,686
鋸南町	1,104,889	1,043,831	639	60,419	4,629,823	1,871,402	1,142,136	1,756,842	115,163
大都市計	11,374,793	3,684,552	0	7,690,241	731,339,839	167,973,876	245,980,362	473,654,625	5,644,822
都市計	319,413,048	175,652,216	13,542,362	130,218,470	1,232,606,610	503,395,554	510,449,417	626,202,131	51,202,289
市計	330,787,841	179,336,768	13,542,362	137,908,711	1,963,946,449	671,369,430	756,429,779	#####	56,847,111
町村計	27,407,467	18,147,562	1,188,944	8,070,961	80,007,431	40,313,902	29,010,718	43,274,454	3,571,794
県計	358,195,308	197,484,330	14,731,306	145,979,672	2,043,953,880	711,683,332	785,440,497	#####	60,418,905
県計(除千葉)	346,820,515	193,799,778	14,731,306	138,289,431	1,312,614,041	543,709,456	539,460,135	669,476,585	54,774,083

				債 務 負 担 行 為						
4. 0以下	5. 0以下	6. 0以下	7. 0%超	限度額	平成26年度 以降の支出 予定額		平成25年度 支出額			
						うちその他		うちその他	うち一般財源等	
13,355	18,381	6,237	2,470	641,645	226,570	37,384	30,802	4,700	30,802	
184,887	218,181	0	0	174,984	151,555	151,555	6,830	6,830	6,830	
95,384	34,827	31,406	0	0	0	0	0	0	0	
0	50,852	11,209	0	236,992	27,288	27,288	9,607	9,607	9,607	
7,187	5,938	0	0	41,100	24,878	24,878	8,216	8,216	8,216	
61,078	31,195	1,656	40,671	1,559,182	562,021	562,021	21,194	21,194	21,194	
34,067	0	0	0	377,649	279,916	279,916	64,340	64,340	64,340	
54,948	45,430	1,565	3,028	1,654,436	968,920	968,920	309,455	309,455	210,406	
164,839	33,335	1,576	2,138	389,117	110,488	110,488	26,072	26,072	26,072	
85,098	60,868	664	1,432	221,175	204,776	204,776	16,399	16,399	16,399	
65,082	42,193	985	1,470	0	0	0	0	0	0	
32,654	20,398	1,166	1,381	0	0	0	0	0	0	
42,134	97,460	0	0	0	0	0	0	0	0	
45,532	83,122	511	501	1,596,817	872,474	872,474	75,595	75,595	75,595	
127,393	153,195	5,356	11,822	754,108	83,685	0	70,385	0	70,385	
152,983	303,719	40,222	1,602	109,870	38,964	38,964	12,618	12,618	12,618	
1,274,435	341,247	0	0	2,499,536	362,779	340,735	612,459	606,948	125,036	
4,391,875	1,644,425	23,730	0	14,648,715,167	93,847,703	58,075,007	18,655,349	12,946,506	12,144,465	
25,183,114	14,298,457	3,590,690	1,680,512	673,698,648	311,079,747	194,611,321	53,185,728	37,597,920	43,517,511	
29,574,989	15,942,882	3,614,420	1,680,512	15,322,413,815	404,927,450	252,686,328	71,841,077	50,544,426	55,661,976	
2,441,056	1,540,341	102,553	66,515	10,256,611	3,914,314	3,619,399	1,263,972	1,161,974	677,500	
32,016,045	17,483,223	3,716,973	1,747,027	15,332,670,426	408,841,764	256,305,727	73,105,049	51,706,400	56,339,476	
27,624,170	15,838,798	3,693,243	1,747,027	683,955,259	314,994,061	198,230,720	54,449,700	38,759,894	44,195,011	

※債務負担行為の「その他」とは、「物件の購入等に係るもの」及び「債務保証又は損失補償に係るもの」を除いたもの。

5-5表 市町村別国民健康保険事業会計決算の状況(事業勘定)

1. 歳入の状況

市町村名	区分	保険税(料)	一部負担金	国庫支出金	療養給付費交付金	前期高齢者交付金
千 葉 市	市	22,306,181	0	22,398,790	2,072,054	26,189,797
銚 子 市	市	2,426,074	0	2,428,658	350,389	1,866,065
市 川 市	市	10,800,753	0	10,716,128	1,491,569	9,411,579
船 橋 市	市	13,985,985	0	12,781,282	1,937,264	17,357,642
館 山 市	市	1,718,739	0	1,549,417	430,448	1,715,786
木 更 津 市	市	4,075,682	0	2,930,529	638,984	4,345,246
松 戸 市	市	13,125,973	0	11,916,466	1,739,712	12,549,414
野 田 市	市	5,121,627	0	4,456,577	790,122	4,726,467
茂 原 市	市	2,964,245	0	2,435,692	552,139	2,518,970
成 田 市	市	2,773,653	0	3,198,878	880,781	2,306,588
佐 倉 市	市	4,716,121	0	4,075,070	876,065	5,913,577
東 金 市	市	2,006,115	0	1,946,951	359,543	1,370,634
旭 市	市	2,451,216	0	2,585,411	299,463	1,067,620
習 志 野 市	市	3,434,169	0	2,950,734	665,416	4,609,889
柏 市	市	10,626,236	0	8,448,423	2,460,806	10,474,849
勝 浦 市	市	655,035	0	674,970	87,097	670,506
市 原 市	市	7,585,863	0	7,039,382	1,368,943	7,706,769
流 山 市	市	4,117,499	0	3,075,607	704,271	4,711,875
八 千 代 市	市	4,632,832	0	3,468,433	1,084,562	5,893,207
我 孫 子 市	市	3,501,752	0	2,811,393	550,459	4,617,588
鴨 川 市	市	942,151	0	1,002,573	297,604	1,177,823
鎌 ヶ 谷 市	市	2,882,792	0	2,333,405	511,728	3,658,746
君 津 市	市	2,730,117	0	2,019,109	543,657	2,685,285
富 津 市	市	1,814,628	0	1,590,842	199,434	1,634,925
浦 安 市	市	3,184,326	0	3,151,430	484,266	2,590,909
四 街 道 市	市	2,627,341	0	1,820,928	438,691	3,214,243
袖 ヶ 浦 市	市	1,752,723	0	1,358,091	418,913	1,855,460
八 街 市	市	2,550,078	0	2,408,458	552,214	1,714,162
印 西 市	市	2,209,512	0	1,911,302	407,768	1,729,801
白 井 市	市	1,747,322	0	1,258,256	245,243	1,547,765
富 里 市	市	1,619,464	0	1,740,159	306,930	1,005,030
南 房 総 市	市	1,565,174	0	1,515,972	479,709	1,622,009
匝 瑳 市	市	1,568,486	0	1,500,777	286,071	840,772
香 取 市	市	2,884,336	0	2,800,860	534,895	2,271,024
山 武 市	市	2,031,688	0	2,259,063	341,468	1,475,112
い す み 市	市	1,423,363	0	1,315,907	328,805	1,363,825
大 網 白 里 市	市	1,660,950	0	1,501,975	296,566	1,256,301

県支出金	共同事業 交付金	他会計 繰入金	基金 繰入金	繰越金	その他 の収入	歳入合計
5,223,267	9,054,209	8,148,475	0	34,487	197,945	95,625,205
539,006	1,074,702	548,528	0	41,158	17,182	9,291,762
2,544,645	4,528,407	4,300,000	0	1,017,166	218,815	45,029,062
3,103,622	5,509,123	3,897,588	573,698	936	123,671	59,270,811
390,139	732,602	449,189	0	222,404	26,277	7,235,001
808,304	1,493,141	940,616	0	2,698	33,626	15,268,826
2,861,354	4,946,501	3,795,464	193,111	3,057,829	198,020	54,383,844
1,043,089	1,905,980	1,019,114	448,000	466,348	52,078	20,029,402
589,205	1,031,255	560,507	0	1,040,327	59,987	11,752,327
738,851	1,426,717	1,431,692	0	600,516	37,970	13,395,646
930,779	1,748,736	867,362	112,420	112,433	68,447	19,421,010
443,485	803,575	557,160	90,000	169,829	26,507	7,773,799
629,457	1,122,781	700,091	350,000	250,037	50,492	9,506,568
709,901	1,343,637	675,934	0	248,453	38,632	14,676,765
2,042,566	3,748,006	2,300,000	0	2,035,777	310,963	42,447,626
163,036	342,859	168,435	0	317,194	3,718	3,082,850
1,815,330	3,346,321	3,370,329	0	60,004	103,251	32,396,192
819,146	1,411,020	1,061,082	0	142,210	30,520	16,073,230
920,252	1,670,101	898,478	244,182	142,495	57,869	19,012,411
676,562	1,132,669	529,430	0	745,886	32,936	14,598,675
240,574	524,621	217,283	200,000	132,892	10,617	4,746,138
619,323	1,070,600	1,035,157	174,788	398,986	22,476	12,708,001
547,861	1,049,695	709,851	40,000	350,062	57,209	10,732,846
390,791	751,099	427,166	110,000	230,892	15,732	7,165,509
714,335	1,133,170	977,880	0	1,105,993	30,325	13,372,634
487,218	924,874	461,027	504,325	20,000	17,317	10,515,964
372,024	686,029	517,747	188,312	217,358	30,230	7,396,887
566,608	1,071,355	523,612	0	60,006	48,181	9,494,674
439,047	881,089	413,437	10,000	125,942	21,040	8,148,938
336,286	531,801	323,130	25,691	348,560	12,600	6,376,654
366,024	653,989	648,145	58,929	175,238	23,843	6,597,751
346,922	703,716	355,673	0	521,645	23,789	7,134,609
349,915	705,785	477,411	150,000	224,621	14,729	6,118,567
611,670	1,249,525	495,629	308,527	176,150	65,291	11,397,907
485,169	892,408	424,581	0	642,757	19,680	8,571,926
320,571	625,226	434,698	0	419,965	10,431	6,242,791
329,420	614,870	361,903	76,508	61,212	10,403	6,170,108

市町村名	区分	保険税 (料)	一部負担金	国庫支出金	療養給付費交付金	前期高齢者交付金
酒々井町		609,170	0	534,631	106,882	765,620
栄町		677,099	0	557,028	234,336	681,889
神崎町		200,477	0	153,384	62,883	180,179
多古町		617,142	0	640,985	89,986	341,002
東庄町		579,132	0	530,406	81,874	382,566
九十九里町		732,332	0	677,637	128,734	627,947
芝山町		290,226	0	309,988	46,967	173,263
横芝光町		915,466	0	877,281	133,343	634,289
一宮町		418,528	0	358,389	67,531	336,133
睦沢町		231,657	0	199,337	54,651	280,558
長生村		458,255	0	412,965	117,270	422,334
白子町		455,675	0	459,387	87,238	296,878
長柄町		287,686	10	236,891	62,684	257,383
長南町		272,429	0	260,226	68,163	280,683
大多喜町		323,216	0	342,055	65,342	237,291
御宿町		312,831	0	278,927	67,379	323,043
鋸南町		271,484	0	323,379	72,692	307,554
大都市計		22,306,181	0	22,398,790	2,072,054	26,189,797
都市計		135,914,020	0	120,979,108	23,941,995	135,477,463
市計		158,220,201	0	143,377,898	26,014,049	161,667,260
町村計		7,652,805	10	7,152,896	1,547,955	6,528,612
県計		165,873,006	10	150,530,794	27,562,004	168,195,872
県計 (除千葉)		143,566,825	10	128,132,004	25,489,950	142,006,075

県支出金	共同事業 交付金	他会計 繰入金	基金 繰入金	繰越金	その他 の収入	歳入合計
128,728	219,411	117,100	55,860	98,192	3,805	2,639,399
134,745	243,861	197,699	17,719	55,670	3,769	2,803,815
46,554	75,076	53,908	0	81,600	1,481	855,542
146,228	312,944	108,578	30,644	188,605	13,474	2,489,588
126,739	243,516	119,541	70,000	83,382	3,147	2,220,303
171,195	298,519	202,573	1	218,729	7,609	3,065,276
81,071	153,975	112,874	38,393	38,716	2,465	1,247,938
226,891	368,049	253,525	0	182,511	6,772	3,598,127
85,031	162,172	90,199	20,000	42,871	3,275	1,584,129
55,957	88,346	57,197	54,000	86,102	4,445	1,112,250
100,026	168,953	100,518	0	167,772	8,397	1,956,490
102,048	178,977	90,074	40,000	119,570	8,230	1,838,077
57,219	121,005	59,885	0	101,390	4,841	1,188,994
64,536	101,166	52,775	0	110,053	2,227	1,212,258
80,845	195,142	122,484	0	124,910	633	1,491,918
71,687	126,885	70,383	0	87,299	4,220	1,342,654
71,406	142,889	67,880	60,000	54,163	7,444	1,378,891
5,223,267	9,054,209	8,148,475	0	34,487	197,945	95,625,205
29,292,487	53,387,985	36,875,329	3,858,491	15,885,979	1,924,854	557,537,711
34,515,754	62,442,194	45,023,804	3,858,491	15,920,466	2,122,799	653,162,916
1,750,906	3,200,886	1,877,193	386,617	1,841,535	86,234	32,025,649
36,266,660	65,643,080	46,900,997	4,245,108	17,762,001	2,209,033	685,188,565
31,043,393	56,588,871	38,752,522	4,245,108	17,727,514	2,011,088	589,563,360

2. 歳出の状況

市町村名		区分	総務費	保険 給付費	後期高齢者 支援金等	前期高齢者 納付金等	介護給付費 納付金	共同事業 拠出金
千	葉	市	1,239,078	62,204,853	13,947,782	14,523	5,577,980	9,213,354
銚	子	市	131,691	6,060,749	1,301,913	1,292	633,614	1,005,524
市	川	市	457,655	28,333,162	6,510,511	6,742	2,763,385	4,471,100
船	橋	市	910,926	39,468,586	8,406,192	8,726	3,325,060	5,600,340
館	山	市	76,255	4,579,662	908,880	921	417,432	699,081
木	更	津	253,865	10,088,393	2,172,234	2,235	898,027	1,506,907
松	戸	市	637,215	32,898,003	7,425,029	7,705	3,171,010	5,037,563
野	田	市	161,881	12,771,344	2,654,323	2,753	1,064,655	1,952,136
茂	原	市	169,173	6,962,840	1,505,478	1,556	661,747	1,016,519
成	田	市	227,558	8,318,840	1,912,630	2,028	867,248	1,325,436
佐	倉	市	291,337	13,110,194	269,749	2,872	1,094,196	1,679,136
東	金	市	100,822	4,840,879	1,167,271	1,231	496,041	792,007
旭		市	168,093	5,425,037	1,428,717	1,428	695,625	1,128,880
習	志	野	210,085	9,690,472	2,077,775	2,152	867,155	1,340,357
柏		市	583,722	26,665,317	5,914,210	6,213	2,339,375	3,912,784
勝	浦	市	46,394	1,881,474	367,170	367	170,383	341,520
市	原	市	373,164	21,360,665	4,829,009	5,031	1,985,697	3,262,912
流	山	市	277,505	10,651,858	2,307,753	2,431	902,743	1,482,378
八	千	代	287,395	12,545,994	2,645,693	2,726	1,024,969	1,881,812
我	孫	子	219,664	9,259,319	1,959,543	2,039	770,695	1,235,340
鴨	川	市	56,272	3,060,376	608,152	619	277,478	467,768
鎌	ヶ	谷	196,193	7,934,838	1,771,732	1,862	689,367	1,135,791
君	津	市	204,705	6,798,544	1,437,630	1,468	596,180	1,040,810
富	津	市	165,295	4,484,243	878,833	875	375,959	741,508
浦	安	市	286,120	7,950,855	1,882,962	1,978	789,597	1,203,410
四	街	道	146,032	6,790,248	1,476,839	1,575	555,245	893,863
袖	ヶ	浦	123,495	4,581,948	987,202	1,026	402,608	675,302
八	街	市	118,559	6,202,990	1,473,247	1,537	650,601	1,025,138
印	西	市	147,741	5,373,497	1,135,896	1,220	493,690	812,185
白	井	市	106,780	3,977,221	906,581	978	366,440	580,598
富	里	市	126,101	3,861,158	973,879	1,031	438,966	613,086
南	房	総	83,702	4,522,683	852,453	862	403,553	623,373
匠	瑳	市	77,949	3,478,445	805,393	802	395,386	640,221
香	取	市	144,348	7,042,383	1,534,886	1,543	735,395	1,148,215
山	武	市	89,958	5,010,144	1,165,518	1,190	554,530	845,136
い	す	み	87,355	3,809,796	783,733	788	353,315	632,624
大	網	白	99,269	3,902,543	891,599	936	393,158	590,038

保 健 事業費	繰出金	基 金 積立金	公債費	前年度繰上 充 用 金	その他 支出金	歳出合計
511,682	0	0	0	11,626,194	1,183,592	105,519,038
50,315	0	241	0	0	78,202	9,263,541
412,101	0	440	0	0	748,577	43,703,673
534,118	0	0	0	0	643,694	58,897,642
31,290	0	75,174	0	0	66,024	6,854,719
151,033	0	0	0	0	192,538	15,265,232
326,341	95,586	1,500,000	0	0	471,934	51,570,386
120,428	0	645	0	0	273,871	19,002,036
95,034	0	200,000	0	0	109,078	10,721,425
87,156	0	1	0	0	151,216	12,892,113
90,172	0	0	0	0	2,592,339	19,129,995
63,187	0	90	0	0	82,014	7,543,542
92,393	0	242	0	0	182,887	9,123,302
118,500	0	1	0	0	139,613	14,446,110
341,395	0	507	0	0	555,257	40,318,780
19,107	0	0	0	0	45,697	2,872,112
228,841	0	0	0	0	291,111	32,336,430
166,639	0	57	0	0	172,873	15,964,237
96,290	1	222	0	0	330,676	18,815,778
22,938	93,725	0	0	0	43,780	13,607,043
32,962	7,625	0	0	0	47,560	4,558,812
77,131	304,757	0	0	0	102,674	12,214,345
110,617	0	60,035	0	0	139,848	10,389,837
77,258	0	154,974	0	0	87,817	6,966,762
114,458	0	51	0	0	280,490	12,509,921
66,525	0	207	0	0	99,531	10,030,065
71,903	0	185,881	0	0	77,744	7,107,109
35,471	0	0	8	0	160,208	9,667,759
48,150	0	354	0	0	80,387	8,093,120
39,512	0	0	0	0	82,890	6,061,000
29,957	1,441	87,726	0	0	59,325	6,192,670
56,033	610	232	0	0	82,620	6,626,121
35,769	7,392	169	0	0	88,636	5,530,162
71,731	79	326	0	0	146,328	10,825,234
65,478	0	200,000	0	0	115,807	8,047,761
48,278	0	53,100	0	0	79,336	5,848,325
46,870	1,000	33	0	0	84,456	6,009,902

市町村名	区分	総務費	保 険 給付費	後期高齢者 支援金等	前期高齢者 納付金等	介護給付費 納付金	共同事業 拠 出 金
酒 々 井 町		42,644	1,679,043	343,754	363	134,319	223,998
栄 町		67,236	1,764,424	375,267	400	174,561	243,463
神 崎 町		11,942	494,998	109,337	112	49,318	79,783
多 古 町		33,870	1,463,001	308,197	303	152,550	247,302
東 庄 町		39,453	1,275,148	295,660	294	141,480	219,210
九 十 九 里 町		59,926	1,667,702	366,069	358	175,095	322,014
芝 山 町		19,927	720,476	155,150	154	74,640	130,234
横 芝 光 町		68,766	2,189,109	512,382	513	244,675	400,599
一 宮 町		36,794	968,020	221,727	227	97,928	130,349
睦 沢 町		22,325	665,059	131,333	138	58,943	102,293
長 生 村		31,018	1,175,281	256,665	263	112,925	163,917
白 子 町		24,857	1,152,282	239,163	235	117,232	171,608
長 柄 町		21,690	741,803	133,949	135	65,126	94,303
長 南 町		22,863	667,029	142,016	144	65,367	106,544
大 多 喜 町		29,875	890,733	174,796	174	83,249	157,710
御 宿 町		13,987	820,919	165,295	168	75,282	130,207
鋸 南 町		22,105	871,033	160,782	156	75,347	118,615
大 都 市 計		1,239,078	62,204,853	13,947,782	14,523	5,577,980	9,213,354
都 市 計		7,844,274	353,694,700	75,330,615	80,738	32,620,525	53,340,798
市 計		9,083,352	415,899,553	89,278,397	95,261	38,198,505	62,554,152
町 村 計		569,278	19,206,060	4,091,542	4,137	1,898,037	3,042,149
県 計		9,652,630	435,105,613	93,369,939	99,398	40,096,542	65,596,301
県 計 (除 千 葉)		8,413,552	372,900,760	79,422,157	84,875	34,518,562	56,382,947

保 健 事業費	繰出金	基 金 積立金	公債費	前年度繰上 充 用 金	その他 支出金	歳出合計
18,615	0	60	0	0	29,410	2,472,206
28,590	0	27,843	0	0	45,929	2,727,713
7,730	0	0	0	0	9,999	763,219
23,709	4,622	10	0	0	38,000	2,271,564
38,984	0	70,043	0	0	14,043	2,094,315
15,788	0	144,745	32,000	0	50,954	2,834,651
9,908	0	5	0	0	3,046	1,113,540
35,160	6,926	1	0	0	42,513	3,500,644
14,657	0	101	0	0	3,430	1,473,233
16,238	1,110	46,000	0	0	24,082	1,067,521
19,263	0	2	0	0	15,255	1,774,589
13,855	0	110	0	0	22,821	1,742,163
13,752	0	5,813	0	0	17,049	1,093,620
16,189	0	1,001	0	0	52,486	1,073,639
11,435	0	0	0	0	28,687	1,376,659
10,912	46	18,000	0	0	20,921	1,255,737
26,622	2,581	27,082	0	0	7,296	1,311,619
511,682	0	0	0	11,626,194	1,183,592	105,519,038
4,075,381	512,216	2,520,708	8	0	8,987,038	539,007,001
4,587,063	512,216	2,520,708	8	11,626,194	10,170,630	644,526,039
321,407	15,285	340,816	32,000	0	425,921	29,946,632
4,908,470	527,501	2,861,524	32,008	11,626,194	10,596,551	674,472,671
4,396,788	527,501	2,861,524	32,008	0	9,412,959	568,953,633

5-6表 市町村別国民健康保険事業会計決算の状況（直診勘定）

市町村名	区分	歳					入			
		診療 収入	国庫 支出金	県支出金	他会計 繰入金	基金 繰入金	繰越金	地方債	その他 の収入	歳入合計
成田市		159,693	0	300	0	27,667	11,804	0	1,015	200,479
旭市		65,601	0	300	7,100	0	8,819	0	469	82,289
勝浦市		35,950	4,474	300	24,500	0	569	0	264	66,057
君津市		151,732	1,050	1,000	51,522	0	9,101	0	1,109	215,514
山武市		135,570	0	300	0	0	26,852	0	769	163,491
東庄町		0	1,237	900	0	0	0	0	0	2,137
合計		548,546	6,761	3,100	83,122	27,667	57,145	0	3,626	729,967
大都市計		0	0	0	0	0	0	0	0	0
都市計		548,546	5,524	2,200	83,122	27,667	57,145	0	3,626	727,830
市計		548,546	5,524	2,200	83,122	27,667	57,145	0	3,626	727,830
町村計		0	1,237	900	0	0	0	0	0	2,137
県計		548,546	6,761	3,100	83,122	27,667	57,145	0	3,626	729,967
県計（除千葉）		548,546	6,761	3,100	83,122	27,667	57,145	0	3,626	729,967

歳					出			
総務費	医業費	施設 整備費	繰出金	基金 積立金	公債費	前年度繰 上充用金	その他の 支出金	歳出合計
105,499	85,414	0	0	55	0	0	0	190,968
42,838	36,647	118	0	32	0	0	0	79,635
57,382	3,876	0	0	0	4,264	0	0	65,522
129,341	64,290	9,338	0	0	1,446	0	0	204,415
38,897	94,545	1,380	0	8,017	0	0	0	142,839
0	0	0	2,137	0	0	0	0	2,137
373,957	284,772	10,836	2,137	8,104	5,710	0	0	685,516
0	0	0	0	0	0	0	0	0
373,957	284,772	10,836	0	8,104	5,710	0	0	683,379
373,957	284,772	10,836	0	8,104	5,710	0	0	683,379
0	0	0	2,137	0	0	0	0	2,137
373,957	284,772	10,836	2,137	8,104	5,710	0	0	685,516
373,957	284,772	10,836	2,137	8,104	5,710	0	0	685,516

5-7表 後期高齢者医療事業会計決算状況(市町村)

市町村名	区分	歳				歳入合計
		後期高齢者 医療保険料	繰入金	繰越金	その他 の収入	
千葉市		6,896,832	1,013,901	28,732	292,401	8,231,866
銚子市		501,333	166,245	782	16,783	685,143
市川市		3,154,737	527,454	16,459	151,733	3,850,383
船橋市		4,413,616	649,678	54,342	254,398	5,372,034
館山市		449,634	137,925	1,339	6,198	595,096
木更津市		771,958	229,274	2,696	48,661	1,052,589
松戸市		3,477,270	575,394	35,450	116,382	4,204,496
野田市		970,184	207,725	1,490	39,509	1,218,908
茂原市		625,578	168,949	9,678	15,815	820,020
成田市		623,632	204,158	4,758	20,421	852,969
佐倉市		1,298,609	227,368	4,626	34,947	1,565,550
東金市		321,437	113,870	5,670	13,343	454,320
旭市		324,467	167,834	11,439	18,330	522,070
習志野市		1,223,242	200,778	3,397	47,727	1,475,144
柏市		2,922,071	511,474	46,734	7,707	3,487,986
勝浦市		151,480	63,144	702	4,751	220,077
市原市		1,643,073	380,540	3,345	55,073	2,082,031
流山市		1,286,757	206,214	7,296	73,544	1,573,811
八千代市		1,382,158	234,712	9,589	36,021	1,662,480
我孫子市		1,159,995	165,015	36,796	40,179	1,401,985
鴨川市		269,925	126,175	15,149	6,269	417,518
鎌ヶ谷市		709,220	157,413	12,444	35,807	914,884
君津市		550,903	170,098	1,858	40,950	763,809
富津市		299,278	130,675	3,124	25,544	458,621
浦安市		788,509	139,693	12,363	23,121	963,686
四街道市		706,894	102,026	4,672	15,130	828,722
袖ヶ浦市		294,711	99,399	1,039	26,284	421,433
八街市		285,686	111,117	3,825	8,792	409,420
印西市		383,629	128,743	7,211	20,418	540,001
白井市		348,005	69,847	2,254	8,276	428,382
富里市		202,321	69,810	2,068	8,122	282,321
南房総市		354,130	151,855	2,223	6,684	514,892
匝瑳市		214,229	105,134	1,380	11,934	332,677
香取市		484,907	217,314	916	28,219	731,356
山武市		278,832	142,341	1,979	8,848	432,000
いすみ市		321,217	125,814	740	7,961	455,732
大網白里市		297,860	92,239	430	9,297	399,826

歳			出		
総務費	後期高齢者医療 広域連合納付金	繰出金	前年度繰 上充用金	その他 の支出	歳出合計
408,565	7,780,536	0	0	15,817	8,204,918
20,046	646,294	0	0	15,833	682,173
85,730	3,560,838	0	0	193,550	3,840,118
114,085	5,005,827	0	0	249,328	5,369,240
23,715	554,253	0	0	5,557	583,525
62,153	941,131	0	0	47,036	1,050,320
103,263	3,953,689	14,695	0	107,680	4,179,327
35,267	1,142,995	117	0	38,262	1,216,641
42,947	752,136	0	0	13,711	808,794
50,611	772,293	0	0	18,017	840,921
49,132	1,477,344	12	0	32,509	1,558,997
28,224	407,176	0	0	12,813	448,213
41,868	449,011	0	0	17,145	508,024
56,833	1,371,651	0	0	44,853	1,473,337
150,930	3,284,353	0	0	5,334	3,440,617
9,328	209,691	0	0	397	219,416
72,563	1,952,653	0	0	52,656	2,077,872
56,887	1,435,052	0	0	69,751	1,561,690
55,032	1,553,917	0	0	43,848	1,652,797
28,186	1,294,015	0	0	38,436	1,360,637
32,362	378,269	3,103	0	845	414,579
46,400	818,640	4,070	0	34,012	903,122
46,675	674,490	0	0	39,513	760,678
28,511	403,238	7	0	23,388	455,144
41,051	872,542	0	0	19,230	932,823
29,114	778,453	0	0	11,158	818,725
26,293	367,387	0	0	25,618	419,298
24,034	372,263	1,825	0	7,920	406,042
30,478	472,797	9,551	0	15,753	528,579
21,750	395,561	1,275	0	6,999	425,585
23,052	249,723	642	0	6,861	280,278
31,416	481,048	0	0	329	512,793
20,087	299,815	0	0	11,501	331,403
39,028	665,182	0	0	25,524	729,734
31,513	389,494	0	0	8,848	429,855
16,456	424,203	514	0	8,620	449,793
27,144	369,630	0	0	1,520	398,294

区分 市町村名	歳			入	
	後期高齢者 医療保険料	繰入金	繰越金	その他 の収入	歳入合計
酒々井町	134,028	43,190	933	735	178,886
栄町	135,084	204,001	325	4,112	343,522
神崎町	43,341	23,103	841	2,299	69,584
多古町	92,586	49,544	235	6,911	149,276
東庄町	71,477	37,998	1,809	3,931	115,215
九十九里町	98,821	52,032	3,544	3,296	157,693
芝山町	41,082	18,600	3,282	1,758	64,722
横芝光町	142,262	67,365	1,319	6,288	217,234
一宮町	78,715	37,841	188	3,884	120,628
睦沢町	43,920	26,364	277	2,701	73,262
長生村	81,968	34,728	1,885	3,813	122,394
白子町	74,402	36,483	1,713	2,151	114,749
長柄町	43,130	24,801	5,845	3,092	76,868
長南町	63,347	33,459	1,247	7,958	106,011
大多喜町	73,336	39,022	16	2,685	115,059
御宿町	91,551	29,789	87	2,226	123,653
鋸南町	69,719	35,827	1,271	2,166	108,983
大都市計	6,896,832	1,013,901	28,732	292,401	8,231,866
都市計	33,491,487	7,277,444	330,263	1,293,178	42,392,372
市計	40,388,319	8,291,345	358,995	1,585,579	50,624,238
町村計	1,378,769	794,147	24,817	60,006	2,257,739
県計	41,767,088	9,085,492	383,812	1,645,585	52,881,977
県計(除千葉)	34,870,256	8,071,591	1	1,353,184	44,650,111

5-8表 後期高齢者医療事業会計決算状況(広域連合)

区分	歳					入				
	市町村 支出金	国庫 支出金	県支出金	支払基金 交付金	特別高 額共 同交 付金	繰入金	繰越金	都道府 県財 政借 入金	その他 の収入	歳入 合計
千葉県後期高齢者医療広域連合	86,809,189	148,712,486	37,619,764	196,384,190	99,265	5,766,223	10,417,233	0	603,443	486,411,793

歳			出			
総務費	後期高齢者医療 広域連合納付金	繰出金	前年度繰 上充用金	その他 の支出	歳出合計	
20,697	155,506	1,205	0	75	177,483	
10,335	329,606	0	0	3,202	343,143	
10,917	54,610	0	0	2,059	67,586	
9,181	131,761	0	0	6,824	147,766	
7,576	103,429	0	0	3,331	114,336	
8,816	142,269	1,271	0	3,038	155,394	
4,804	57,113	0	0	73	61,990	
5,144	204,010	1,297	0	4,992	215,443	
13,889	103,156	0	0	3,284	120,329	
7,620	62,526	333	0	2,215	72,694	
7,095	110,199	1,213	0	3,299	121,806	
6,213	104,369	1,514	0	2,292	114,388	
6,396	61,314	5,214	0	3,102	76,026	
6,740	90,813	0	0	7,544	105,097	
6,333	106,020	0	0	2,667	115,020	
11,438	109,997	7	0	2,188	123,630	
5,294	98,957	336	0	1,638	106,225	
408,565	7,780,536	0	0	15,817	8,204,918	
1,602,164	39,177,054	35,811	0	1,254,355	42,069,384	
2,010,729	46,957,590	35,811	0	1,270,172	50,274,302	
148,488	2,025,655	12,390	0	51,823	2,238,356	
2,159,217	48,983,245	48,201	0	1,321,995	52,512,658	
1,750,652	41,202,709	48,201	0	1,306,178	44,307,740	

歳				出						
総務費	保険 給付費	都道府県 財政安定 化基金 拠出金	特別高 額共 同拠 出事 業費	保 健 事業費	基 金 積立金	公債費	繰出金	前年 繰上 充用 金	そ の 他 の 支 出	歳 出 合 計
1,376,305	459,312,688	405,892	102,540	1,576,990	2,441,629	0	247,440	0	8,082,353	473,545,837

5-9表 市町村別介護保険事業会計決算の状況（保険事業勘定）

1. 歳入の状況

区分		保険料	国庫 支出金	支払基金 交付金	県支出金	相互財政安定化 事業交付金
市町村名						
千	葉市	13,079,875	10,316,860	14,865,237	7,230,200	0
銚	子市	996,987	1,197,162	1,409,198	713,595	0
市	川市	5,084,790	4,351,165	6,111,489	3,106,669	0
船	橋市	6,932,768	6,072,768	8,338,619	4,215,411	0
館	山市	893,660	1,160,330	1,295,353	704,297	0
木	更津市	1,822,193	1,530,653	2,105,312	1,059,062	0
松	戸市	6,234,235	5,378,831	7,536,523	3,809,703	0
野	田市	1,903,405	1,592,030	2,403,534	1,216,048	0
茂	原市	1,273,641	1,195,484	1,564,678	795,666	0
成	田市	1,188,113	1,122,388	1,486,587	773,610	0
佐	倉市	2,641,247	1,763,555	2,654,848	1,400,826	0
東	金市	713,007	774,300	984,033	488,321	0
旭	市	857,943	1,007,641	1,210,988	621,138	0
習	志野市	1,908,106	1,683,631	2,035,097	1,204,453	0
柏	市	4,477,480	3,456,268	5,172,550	2,627,042	0
勝	浦市	394,006	512,539	559,770	313,894	0
市	原市	3,701,691	2,907,876	4,162,779	2,108,288	0
流	山市	2,231,427	1,675,071	2,494,144	1,285,548	0
八	千代市	1,957,260	1,625,520	2,409,912	1,189,894	0
我	孫子市	1,615,787	1,394,532	1,982,718	1,053,115	0
鴨	川市	696,214	907,460	1,026,893	517,506	0
鎌	ヶ谷市	1,362,549	1,036,213	1,547,735	806,727	0
君	津市	1,240,021	1,163,826	1,534,917	794,727	0
富	津市	786,607	916,686	1,105,254	574,983	0
浦	安市	1,190,988	1,035,321	1,392,389	720,974	0
四	街道市	923,171	741,079	1,112,292	557,906	0
袖	ヶ浦市	768,872	609,175	862,331	441,334	0
八	街市	803,740	709,480	1,011,705	507,465	0
印	西市	831,003	773,967	1,051,260	548,960	0
白	井市	602,586	455,400	679,490	344,589	0
富	里市	518,061	343,260	508,581	277,236	0
南	房総市	892,659	1,180,387	1,302,022	689,243	0
匝	瑳市	516,604	700,787	771,167	412,966	0
香	取市	1,105,057	1,354,657	1,533,423	796,897	0
山	武市	843,681	991,669	1,192,857	615,418	0
い	すみ市	672,666	946,477	1,084,849	562,650	0
大	網白里市	732,368	733,094	921,162	465,754	0

他会計 繰入金	基金 繰入金	繰越金	地方債	その他 の収入	歳入合計
7,530,722	11,030	322,689	0	14,034	53,370,647
672,473	77,162	23,153	0	13,231	5,102,961
3,163,000	70,000	75,666	0	17,755	21,980,534
4,512,143	179,634	57	0	14,947	30,266,347
753,495	78,546	121,448	0	7,832	5,014,961
1,136,503	0	154,149	0	6,451	7,814,323
3,894,246	226,022	1,046,103	0	24,955	28,150,618
1,225,982	231,990	69,071	0	12,817	8,654,877
865,036	26,996	182,318	0	5,941	5,909,760
898,729	73,666	120,843	0	7,619	5,671,555
1,495,789	120,000	100,110	0	8,611	10,184,986
562,051	63,335	50,796	0	946	3,636,789
703,627	0	100,069	0	7,576	4,508,982
1,189,908	0	320,968	0	1,746	8,343,909
2,749,624	146,809	84,836	0	3,742	18,718,351
302,696	17,198	104,867	0	109	2,205,079
2,185,988	0	132,690	0	5,777	15,205,089
1,357,748	0	15,458	0	8,939	9,068,335
1,414,500	211,094	65,997	0	3,191	8,877,368
1,126,065	262,056	136,134	0	869	7,571,276
595,179	34,121	63,731	0	3,633	3,844,737
864,325	128,370	188,817	0	3,607	5,938,343
801,573	21,043	62,652	0	7,142	5,625,901
602,604	10,000	88,495	0	1,361	4,085,990
853,560	70,420	180,148	0	488	5,444,288
653,345	137,618	96,056	0	2,657	4,224,124
538,302	0	37,642	0	1,938	3,259,594
611,239	0	13,509	114,000	1,469	3,772,607
631,802	106,595	195,848	0	2,769	4,142,204
437,871	0	94,969	0	126	2,615,031
359,221	32,885	76,106	0	2,009	2,117,359
687,508	13,439	137,084	0	14,023	4,916,365
436,093	31,453	104,692	0	1,250	2,975,012
864,623	27,370	75,077	0	10,360	5,767,464
629,447	79,198	52,661	0	352	4,405,283
580,661	36,197	53,073	0	1,673	3,938,246
535,065	16,361	67,856	0	228	3,471,888

市町村名	区分	保険料	国庫 支出金	支払基金 交付金	県支出金	相互財政安定化 事業交付金
酒々井町		262,759	200,119	272,388	159,703	0
栄町		296,548	233,868	337,668	179,033	0
神崎町		87,552	100,209	124,611	57,969	0
多古町		227,154	278,374	322,974	168,817	0
東庄町		225,038	246,327	296,187	150,358	0
九十九里町		304,439	360,042	402,151	204,805	0
芝山町		87,658	123,747	141,349	78,773	0
横芝光町		384,507	444,011	504,236	267,907	0
一宮町		180,375	218,340	265,612	137,306	0
睦沢町		128,052	151,190	185,288	97,069	0
長生村		196,417	199,706	241,570	124,652	0
白子町		190,640	278,553	310,677	152,344	0
長柄町		121,569	153,442	181,340	93,519	0
長南町		173,967	250,051	272,133	147,935	0
大多喜町		178,295	247,352	282,410	148,999	0
御宿町		161,994	203,151	246,015	129,443	0
鋸南町		192,973	293,956	332,218	169,226	0
大都市計		13,079,875	10,316,860	14,865,237	7,230,200	0
都市計		61,314,593	55,000,682	74,556,459	38,321,915	0
市計		74,394,468	65,317,542	89,421,696	45,552,115	0
町村計		3,399,937	3,982,438	4,718,827	2,467,858	0
県計		77,794,405	69,299,980	94,140,523	48,019,973	0
県計(除千葉)		64,714,530	58,983,120	79,275,286	40,789,773	0

他会計 繰入金	基金 繰入金	繰越金	地方債	その他 の収入	歳入合計
171,948	18,550	54,768	0	139	1,140,374
194,988	15,000	24,306	0	4,797	1,286,208
77,447	3,000	8,659	0	44	459,491
187,563	0	70,701	0	2,067	1,257,650
174,468	0	31,326	0	981	1,124,685
236,026	0	50,427	0	219	1,558,109
116,745	17,166	19,063	0	1,247	585,748
306,905	0	93,268	0	2,195	2,003,029
158,414	1,057	22,999	0	588	984,691
108,630	4,848	13,967	0	808	689,852
145,567	6,600	69,356	0	1,587	985,455
178,829	20,000	30,530	0	570	1,162,143
106,437	0	43,307	0	161	699,775
142,783	0	41,679	0	257	1,028,805
163,403	0	58,728	0	1,376	1,080,563
137,629	9,000	18,641	0	60	905,933
168,561	12,227	21,263	0	477	1,190,901
7,530,722	11,030	322,689	0	14,034	53,370,647
40,892,021	2,529,578	4,493,149	114,000	208,139	277,430,536
48,422,743	2,540,608	4,815,838	114,000	222,173	330,801,183
2,776,343	107,448	672,988	0	17,573	18,143,412
51,199,086	2,648,056	5,488,826	114,000	239,746	348,944,595
43,668,364	2,637,026	5,166,137	114,000	225,712	295,573,948

2. 歳出の状況

市町村名	区分	総務費	保険給付費	財政安定化基金 拠出金	相互財政安定化 事業負担金	地域支援事業	保健福祉 事業費
千葉市	市	1,162,213	49,311,086	0	0	1,157,108	0
銚子市	市	159,579	4,822,717	0	0	69,149	0
市川市	市	498,632	20,819,246	0	0	359,523	0
船橋市	市	801,296	28,521,315	0	0	691,560	0
館山市	市	115,703	4,440,296	0	0	110,747	0
木更津市	市	206,135	7,271,983	0	0	117,606	0
松戸市	市	555,823	25,240,773	0	0	431,456	0
野田市	市	174,661	8,196,713	0	0	163,049	0
茂原市	市	155,792	5,323,948	0	0	104,283	0
成田市	市	240,735	5,080,348	0	0	120,895	0
佐倉市	市	263,418	9,098,805	0	0	281,667	0
東金市	市	131,100	3,394,863	0	0	43,022	0
旭市	市	136,663	4,164,160	0	0	50,940	0
習志野市	市	237,084	7,373,333	0	0	178,452	0
柏市	市	471,688	17,770,744	0	0	312,232	0
勝浦市	市	59,885	1,908,550	0	0	26,280	0
市原市	市	348,803	14,236,680	0	0	296,019	0
流山市	市	281,536	8,545,464	0	0	148,996	0
八千代市	市	297,770	8,201,199	0	0	218,430	0
我孫子市	市	192,283	6,821,385	0	0	137,209	0
鴨川市	市	122,790	3,509,336	0	0	50,792	0
鎌ヶ谷市	市	137,015	5,289,064	0	0	92,826	800
君津市	市	126,921	5,287,370	0	0	75,174	0
富津市	市	122,485	3,807,167	0	0	27,164	0
浦安市	市	201,862	4,803,010	0	0	141,382	0
四街道市	市	134,459	3,844,724	0	0	82,139	0
袖ヶ浦市	市	143,346	2,963,006	0	0	65,574	0
八街市	市	122,008	3,504,149	0	0	37,147	0
印西市	市	168,854	3,584,170	0	0	80,236	0
白井市	市	129,787	2,320,026	0	0	50,644	0
富里市	市	148,701	1,745,210	0	0	24,565	0
南房総市	市	112,294	4,508,290	0	0	68,537	0
匝瑳市	市	79,507	2,659,829	0	0	44,771	0
香取市	市	189,310	5,319,887	0	0	88,651	0
山武市	市	113,515	4,071,993	0	0	30,069	0
いすみ市	市	79,692	3,716,780	0	0	39,748	0
大網白里市	市	111,412	3,181,056	0	0	47,179	0

繰出金	基金積立金	公債費	前年度 繰上充用金	その他 支出金	歳出合計
0	176,752	52,771	0	158,111	52,018,041
0	155	0	0	23,409	5,075,009
0	1,181	0	0	73,235	21,751,817
0	111,471	0	0	64,983	30,190,625
24,086	77,768	0	0	33,572	4,802,172
0	133,048	0	0	28,304	7,757,076
216,730	125,101	0	0	690,056	27,259,939
0	439	0	0	76,454	8,611,316
0	52,481	0	0	52,431	5,688,935
0	51,295	0	0	33,098	5,526,371
0	333,777	0	0	102,122	10,079,789
5	630	0	0	56,826	3,626,446
24,672	13,434	0	0	33,206	4,423,075
0	17,602	0	0	182,120	7,988,591
0	1,274	0	0	84,462	18,640,400
1	42,377	0	0	66,724	2,103,817
0	5,243	0	0	130,092	15,016,837
0	206	0	0	17,850	8,994,052
65,018	725	0	0	62,530	8,845,672
25,862	55,840	0	0	43,673	7,276,252
17,657	32,314	0	0	24,846	3,757,735
24,583	180,921	0	0	11,235	5,736,444
0	44,196	0	0	13,550	5,547,211
0	16,068	0	0	72,120	4,045,004
0	135,771	0	0	49,340	5,331,365
0	80,112	0	0	19,998	4,161,432
0	10,123	0	0	30,261	3,212,310
0	0	0	0	38,149	3,701,453
29,402	132,014	0	0	35,783	4,030,459
11,100	22,186	0	0	18,487	2,552,230
5,220	45,799	0	0	26,794	1,996,289
0	0	0	0	52,189	4,741,310
9,277	65,747	0	0	32,535	2,891,666
4	25,040	0	0	50,833	5,673,725
0	60,951	0	0	8,878	4,285,406
9,621	38,089	0	0	5,594	3,889,524
16,337	18,220	0	0	35,227	3,409,431

市町村名	区分	総務費	保 險 給付費	財政安定化基金 拠出金	相互財政安定化 事業負担金	地域支援事業	保健福祉 事業費
酒 々 井 町		33,967	942,714	0	0	21,044	0
栄		61,266	1,157,130	0	0	14,285	0
神 崎 町		25,072	416,894	0	0	2,028	0
多 古 町		30,890	1,105,283	0	0	16,000	0
東 庄 町		39,194	1,013,484	0	0	15,460	0
九 十 九 里 町		51,376	1,376,696	0	0	37,870	0
芝 山 町		44,396	476,699	0	0	26,309	0
横 芝 光 町		74,915	1,743,808	0	0	43,113	0
一 宮 町		41,023	893,321	0	0	21,861	0
睦 沢 町		22,602	616,703	0	0	10,259	0
長 生 村		42,393	823,644	0	0	14,155	0
白 子 町		37,052	1,048,050	0	0	27,947	0
長 柄 町		27,028	614,617	0	0	3,342	0
長 南 町		21,181	895,488	0	0	17,288	0
大 多 喜 町		35,879	946,148	0	0	19,071	0
御 宿 町		27,532	838,903	0	0	12,397	0
鋸 南 町		24,122	1,091,486	0	0	27,492	0
大 都 市 計		1,162,213	49,311,086	0	0	1,157,108	0
都 市 計		7,572,544	255,347,589	0	0	4,908,113	800
市 計		8,734,757	304,658,675	0	0	6,065,221	800
町 村 計		639,888	16,001,068	0	0	329,921	0
県 計		9,374,645	320,659,743	0	0	6,395,142	800
県 計 (除 千 葉)		8,212,432	271,348,657	0	0	5,238,034	800

繰出金	基金積立金	公債費	前年度 繰上充用金	その他 支出金	歳出合計
13,358	27,765	0	0	14,953	1,053,801
0	11,972	0	0	13,445	1,258,098
273	4,329	0	0	4,256	452,852
7,830	23	0	0	24,840	1,184,866
6,277	21	0	0	2,292	1,076,728
8,092	29,209	0	0	15,347	1,518,590
561	10,966	0	0	1,781	560,712
18,499	73	0	0	31,338	1,911,746
2,863	6	0	0	5,659	964,733
6,329	3,886	0	0	8,756	668,535
3,018	6,069	0	0	2,166	891,445
11,190	0	0	0	0	1,124,239
1,614	0	0	0	3,360	649,961
4,420	8,129	0	0	25,008	971,514
0	0	0	0	26,550	1,027,648
1,311	0	0	0	1,696	881,839
3,879	7,206	0	0	10,194	1,164,379
0	176,752	52,771	0	158,111	52,018,041
479,575	1,931,598	0	0	2,380,966	272,621,185
479,575	2,108,350	52,771	0	2,539,077	324,639,226
89,514	109,654	0	0	191,641	17,361,686
569,089	2,218,004	52,771	0	2,730,718	342,000,912
569,089	2,041,252	0	0	2,572,607	289,982,871

5-10表 市町村別介護保険事業会計決算の状況（サービス勘定）

区分 市町村名	歳 入									
	サービス 収 入	分担金及び 負担金	使用料及び 手数料	国庫支出金	県支出金	財産収入	寄附金	他会計 繰入金	基金 繰入金	繰越金
銚子市	23,339	0	0	0	0	0	0	0	0	90
市川市	61,105	0	0	0	0	0	0	129,985	0	0
船橋市	98,001	0	0	0	0	0	0	168,501	0	0
野田市	17,491	0	0	0	0	0	0	35,727	0	0
茂原市	17,246	0	0	0	0	0	0	10,678	0	0
成田市	0	0	0	0	0	0	0	9,701	0	0
東金市	9,974	0	0	0	0	0	0	4,961	0	0
旭市	10,922	0	0	0	0	0	0	21,033	0	0
勝浦市	12,925	0	0	0	0	0	0	4,981	0	0
我孫子市	0	0	0	0	0	0	0	75,716	0	0
鎌ヶ谷市	11,743	0	0	0	0	0	0	27,651	0	0
君津市	57,151	0	0	0	0	0	0	9,561	0	0
富津市	14,392	0	0	0	0	0	0	0	0	0
浦安市	21,513	0	0	0	0	0	0	0	0	74,159
袖ヶ浦市	13,023	0	0	0	0	0	0	13,832	0	0
白井市	11,686	0	0	0	0	0	0	7,387	0	0
富里市	0	6,085	0	0	0	0	0	6,391	0	0
匝瑳市	12,491	0	0	0	0	0	0	22,549	0	0
香取市	26,788	0	0	0	0	0	0	28,340	0	0
大網白里市	10,075	0	0	0	0	0	0	6,818	0	1,950
一宮町	3,215	0	0	0	0	0	0	5,744	0	0
睦沢町	3,444	0	0	0	0	0	0	10,918	0	0
長生村	1,929	0	0	0	0	0	0	14,261	0	0
長柄町	899	0	0	0	0	0	0	0	0	468
長南町	2,227	0	0	0	0	0	0	0	0	0
大都市計	0	0	0	0	0	0	0	0	0	0
都市計	429,865	6,085	0	0	0	0	0	583,812	0	76,199
市計	429,865	6,085	0	0	0	0	0	583,812	0	76,199
町村計	11,714	0	0	0	0	0	0	30,923	0	468
県計	441,579	6,085	0	0	0	0	0	614,735	0	76,667
県計（除千葉）	441,579	6,085	0	0	0	0	0	614,735	0	76,667

			歳 出								
地方債	その他の 収 入	歳入合計	総務費	サービス 事業費	施 設 整備費	基 金 積立金	公債費	他会計 繰出金	前年度繰 上充用金	その他の 支 出 金	歳出合計
0	0	191,090	55,446	44,147	0	0	91,497	0	0	0	191,090
0	0	266,502	111,222	155,280	0	0	0	0	0	0	266,502
0	0	53,218	53,218	0	0	0	0	0	0	0	53,218
0	0	27,924	15,388	12,536	0	0	0	0	0	0	27,924
0	4,984	14,685	14,685	0	0	0	0	0	0	0	14,685
0	0	14,935	5,648	9,287	0	0	0	0	0	0	14,935
0	0	31,955	25,044	6,911	0	0	0	0	0	0	31,955
0	0	17,906	0	17,906	0	0	0	0	0	0	17,906
0	0	75,716	75,716	0	0	0	0	0	0	0	75,716
0	0	39,394	39,394	0	0	0	0	0	0	0	39,394
0	0	66,712	12,753	53,959	0	0	0	0	0	0	66,712
0	0	14,392	5,244	9,148	0	0	0	0	0	0	14,392
0	17	95,689	8,107	36,310	0	0	0	0	0	0	44,417
0	32	26,887	11,813	15,074	0	0	0	0	0	0	26,887
0	0	19,073	8,682	0	0	0	0	0	0	10,391	19,073
0	0	12,476	8,210	0	0	0	0	0	0	4,266	12,476
0	22	35,062	22,224	12,838	0	0	0	0	0	0	35,062
0	0	55,128	55,128	0	0	0	0	0	0	0	55,128
0	0	18,843	0	17,413	0	0	0	0	0	0	17,413
0	0	8,959	5,384	3,575	0	0	0	0	0	0	8,959
0	0	14,362	5,000	9,362	0	0	0	0	0	0	14,362
0	0	16,190	14,261	1,906	0	0	0	23	0	0	16,190
0	0	1,367	0	1,038	0	0	0	329	0	0	1,367
0	0	2,227	128	2,099	0	0	0	0	0	0	2,227
0	0	0	0	0	0	0	0	0	0	0	0
0	5,055	1,101,016	536,420	404,781	0	0	91,497	412	0	14,657	1,047,767
0	5,055	1,101,016	536,420	404,781	0	0	91,497	412	0	14,657	1,047,767
0	0	43,105	24,773	17,980	0	0	0	352	0	0	43,105
0	5,055	1,144,121	561,193	422,761	0	0	91,497	764	0	14,657	1,090,872
0	5,055	1,144,121	561,193	422,761	0	0	91,497	764	0	14,657	1,090,872

第2節 一部事務組合等

5-11表 一部事務組合等別決算収支の状況

区 分 一部事務組合等名	歳入総額	歳出総額	歳入歳出差引	翌年度に繰り 越すべき財源
	A	B	A-B C	D
千葉県市町村総合事務組合	30,781,648	30,002,033	779,615	3,600
東葛中部地区総合開発事務組合	2,003,253	1,969,889	33,364	1
鋸南地区環境衛生組合	749,543	685,692	63,851	0
佐倉市、酒々井町清掃組合	1,491,654	1,446,854	44,800	0
東金市外三市町清掃組合	2,065,879	1,868,670	197,209	0
山武郡市環境衛生組合	1,933,279	1,849,218	84,061	27,990
柏・白井・鎌ヶ谷環境衛生組合	3,241,115	3,130,441	110,674	1,742
印旛衛生施設管理組合	707,375	699,667	7,708	0
印西地区衛生組合	181,310	172,888	8,422	0
東総衛生組合	507,578	454,829	52,749	0
夷隅環境衛生組合	648,633	595,193	53,440	0
佐倉市、四街道市、酒々井町葬祭組合	294,482	288,012	6,470	0
一宮聖苑組合	77,352	71,070	6,282	0
印旛利根川水防事務組合	12,478	11,677	801	0
布施学校組合	37,621	36,080	1,541	0
匝瑳市ほか二町環境衛生組合	786,030	720,534	65,496	0
君津郡市広域市町村圏事務組合	845,249	805,871	39,378	0
安房郡市広域市町村圏事務組合	2,970,790	2,707,855	262,935	45,908
四市複合事務組合	698,469	587,509	110,960	6,258
長生郡市広域市町村圏組合	5,676,517	5,493,596	182,921	0
匝瑳市横芝光町消防組合	1,014,410	990,062	24,348	0
山武郡市広域行政組合	4,432,950	4,220,413	212,537	0
香取広域市町村圏事務組合	6,390,832	6,188,656	202,176	1,934
佐倉市八街市酒々井町消防組合	4,254,327	4,222,295	32,032	0
東総地区広域市町村圏事務組合	148,984	112,241	36,743	25,156
印西地区消防組合	2,855,233	2,791,958	63,275	22,622
夷隅郡市広域市町村圏事務組合	2,306,587	2,245,832	60,755	7,538
印旛郡市広域市町村圏事務組合	275,706	269,994	5,712	0
印西地区環境整備事業組合	4,828,713	4,657,627	171,086	0
千葉県後期高齢者医療広域連合	666,160	552,851	113,309	0
その他組合 計	51,436,349	49,294,623	2,141,726	139,149
広域圏 計	31,447,808	30,554,884	892,924	3,600
合 計	82,884,157	79,849,507	3,034,650	142,749

(注) 計欄「広域圏」は、千葉県市町村総合事務組合と千葉県後期高齢者医療広域連合の合算値

実質収支 C-D E	単年度 収 支 F	積立金 G	繰 上 償還金 H	積 立 金 取崩し額 I	実質単年度収支 F + G + H - I J
776,015	341,977	0	0	0	341,977
33,363	17,617	46	0	71,319	△ 53,656
63,851	△ 13,573	18	0	0	△ 13,555
44,800	△ 32,150	83,346	0	95,146	△ 43,950
197,209	△ 12,131	0	0	0	△ 12,131
56,071	△ 2,649	52	0	96,144	△ 98,741
108,932	△ 35,801	72,275	0	166,169	△ 129,695
7,708	433	88	0	7,172	△ 6,651
8,422	2,757	0	0	0	2,757
52,749	623	25,706	0	0	26,329
53,440	△ 22,477	26,052	0	0	3,575
6,470	△ 5,966	8,753	0	2,489	298
6,282	2,527	2,169	0	32,083	△ 27,387
801	△ 1	13	0	1,280	△ 1,268
1,541	829	0	0	0	829
65,496	△ 7,566	226	0	40,000	△ 47,340
39,378	6,836	0	0	0	6,836
217,027	24,443	0	0	0	24,443
104,702	95,649	0	0	0	95,649
182,921	△ 129,684	0	0	0	△ 129,684
24,348	2,995	0	0	0	2,995
212,537	14,480	0	0	0	14,480
200,242	△ 44,485	0	0	0	△ 44,485
32,032	1,148	23	0	49,000	△ 47,829
11,587	4,217	0	0	0	4,217
40,653	16,294	0	0	0	16,294
53,217	8,529	0	0	0	8,529
5,712	△ 5,450	0	0	0	△ 5,450
171,086	△ 1,020	0	0	0	△ 1,020
113,309	△ 18,618	66,241	0	67,000	△ 19,377
2,002,577	△ 113,576	218,767	0	560,802	△ 455,611
889,324	323,359	66,241	0	67,000	322,600
2,891,901	209,783	285,008	0	627,802	△ 133,011

5-12表 一部事務組合等別歳入の状況

一部事務組合等名	区分	歳入総額	分担金	使用料	手数料	国庫支出金
			負担金			
千葉県市町村総合事務組合		30,781,648	27,796,928	79,444	0	0
東葛中部地区総合開発事務組合		2,003,253	892,835	129,957	3,581	0
鋸南地区環境衛生組合		749,543	413,352	600	234,289	529
佐倉市、酒々井町清掃組合		1,491,654	839,988	0	371,945	2,997
東金市外三市町清掃組合		2,065,879	1,423,387	2,960	166,476	4,305
山武郡市環境衛生組合		1,933,279	1,221,521	0	175,043	358,261
柏・白井・鎌ヶ谷環境衛生組合		3,241,115	2,624,669	4,321	233,931	2,810
印旛衛生施設管理組合		707,375	658,709	0	33,749	0
印西地区衛生組合		181,310	160,129	0	14,539	0
東総衛生組合		507,578	190,003	0	291,750	0
夷隅環境衛生組合		648,633	200,000	0	369,784	2,505
佐倉市、四街道市、酒々井町葬祭組合		294,482	212,605	72,324	23	0
一宮聖苑組合		77,352	30,711	10,724	0	0
印旛利根川水防事務組合		12,478	10,383	0	0	0
布施学校組合		37,621	36,550	0	0	334
匝瑳市ほか二町環境衛生組合		786,030	507,086	23,875	145,424	0
君津郡市広域市町村圏事務組合		845,249	777,476	31,996	5	0
安房郡市広域市町村圏事務組合		2,970,790	2,655,284	37,745	3,066	11,742
四市複合事務組合		698,469	568,644	117,984	0	0
長生郡市広域市町村圏組合		5,676,517	4,179,678	65,638	786,091	3,154
匝瑳市横芝光町消防組合		1,014,410	958,181	4	743	0
山武郡市広域行政組合		4,432,950	3,556,957	67,803	449,341	11,466
香取広域市町村圏事務組合		6,390,832	5,208,533	7,634	430,527	75,736
佐倉市八街市酒々井町消防組合		4,254,327	4,034,530	0	2,008	18,937
東総地区広域市町村圏事務組合		148,984	132,377	0	0	0
印西地区消防組合		2,855,233	2,753,420	145	2,508	0
夷隅郡市広域市町村圏事務組合		2,306,587	1,972,982	0	1,469	37,590
印旛郡市広域市町村圏事務組合		275,706	236,871	22,878	0	0
印西地区環境整備事業組合		4,828,713	3,744,607	142,716	305,465	23,601
千葉県後期高齢者医療広域連合		666,160	175,522	0	0	21,378
その他組合	計	51,436,349	40,201,468	739,304	4,021,757	553,967
広域圏	計	31,447,808	27,972,450	79,444	0	21,378
合計		82,884,157	68,173,918	818,748	4,021,757	575,345

(注) 計欄「広域圏」は、千葉県市町村総合事務組合と千葉県後期高齢者医療広域連合の合算値

県支出金	財産収入	寄附金	繰入金	繰越金	諸収入	地方債
30,048	77,434	0	1,634,866	434,038	669,490	59,400
0	185	0	393,628	15,747	103,320	464,000
0	18	0	0	77,424	23,331	0
0	248	0	95,146	76,950	104,380	0
0	20	0	0	384,690	84,041	0
0	23,271	0	96,144	58,720	319	0
0	30	0	168,426	144,733	62,195	0
0	88	0	7,172	7,275	382	0
0	15	0	0	5,665	962	0
0	0	0	0	25,626	199	0
0	166	0	0	75,917	261	0
0	125	0	2,489	6,200	716	0
0	48	0	32,083	3,755	31	0
0	13	0	1,280	802	0	0
0	0	0	0	712	25	0
0	33,876	0	40,000	35,062	707	0
1,696	0	0	0	32,542	1,534	0
0	0	0	0	192,584	22,569	47,800
0	17	0	0	9,053	2,771	0
35,048	5,310	0	0	312,605	202,293	86,700
0	0	0	0	21,353	1,029	33,100
81,186	580	0	0	198,057	8,160	59,400
12,124	344	0	131,314	244,727	50,793	229,100
0	23	0	49,000	7,175	17,954	124,700
0	10	0	7,442	7,370	1,785	0
0	0	0	0	24,359	5,801	69,000
38,800	84	0	0	81,556	122,506	51,600
3,376	0	0	0	11,162	1,419	0
0	905	0	0	182,081	429,338	0
21,076	241	0	314,440	131,927	1,576	0
172,230	65,376	0	1,024,124	2,243,902	1,248,821	1,165,400
51,124	77,675	0	1,949,306	565,965	671,066	59,400
223,354	143,051	0	2,973,430	2,809,867	1,919,887	1,224,800

5-13表 一部事務組合等別性質別歳出の状況

区分 一部事務組合等名	歳出総額	人件費	物件費	維持補修費	扶助費
千葉県市町村総合事務組合	30,002,033	28,968,524	271,765	21,778	3,670
東葛中部地区総合開発事務組合	1,969,889	627,608	652,190	0	2,324
鋸南地区環境衛生組合	685,692	279,449	179,392	68,266	2,580
佐倉市、酒々井町清掃組合	1,446,854	143,866	683,674	540	705
東金市外三市町清掃組合	1,868,670	163,411	785,333	725,488	50
山武郡市環境衛生組合	1,849,218	80,667	459,876	132,125	945
柏・白井・鎌ヶ谷環境衛生組合	3,130,441	189,974	1,929,390	578,523	2,405
印旛衛生施設管理組合	699,667	73,745	294,639	0	255
印西地区衛生組合	172,888	61,128	48,755	21,470	260
東総衛生組合	454,829	133,613	240,901	43,400	140
夷隅環境衛生組合	595,193	248,924	212,076	21,113	1,195
佐倉市、四街道市、酒々井町葬祭組合	288,012	114,380	113,548	1,784	360
一宮聖苑組合	71,070	19,144	18,340	30,733	440
印旛利根川水防事務組合	11,677	9,590	1,213	0	250
布施学校組合	36,080	9,741	11,904	0	281
匝瑳市ほか二町環境衛生組合	720,534	91,271	358,828	133,747	420
君津郡市広域市町村圏事務組合	805,871	327,967	424,951	31,782	3,126
安房郡市広域市町村圏事務組合	2,707,855	2,020,815	382,685	16,989	26,950
四市複合事務組合	587,509	226,282	264,156	50,898	760
長生郡市広域市町村圏組合	5,493,596	2,316,293	1,500,874	131,486	22,980
匝瑳市横芝光町消防組合	990,062	758,299	74,584	1,491	9,670
山武郡市広域行政組合	4,220,413	2,729,294	938,055	69,214	39,930
香取広域市町村圏事務組合	6,188,656	2,186,754	783,359	7,768	22,865
佐倉市八街市酒々井町消防組合	4,222,295	3,429,910	225,855	22,819	42,675
東総地区広域市町村圏事務組合	112,241	75,519	21,322	162	1,670
印西地区消防組合	2,791,958	2,092,384	130,637	1,384	25,785
夷隅郡市広域市町村圏事務組合	2,245,832	1,529,407	258,755	0	26,865
印旛郡市広域市町村圏事務組合	269,994	148,840	118,575	1,180	350
印西地区環境整備事業組合	4,657,627	276,182	1,676,461	338,429	1,140
千葉県後期高齢者医療広域連合	552,851	54,957	75,618	0	390
その他組合計	49,294,623	20,364,457	12,790,328	2,430,791	237,376
広域圏計	30,554,884	29,023,481	347,383	21,778	4,060
合計	79,849,507	49,387,938	13,137,711	2,452,569	241,436

(注) 計欄「広域圏」は、千葉県市町村総合事務組合と千葉県後期高齢者医療広域連合の合算値

補助費等	普通建設 事業費	災害復旧 事業費	公債費	積立金	投資及び 出資金・貸付金	繰出金
458,807	0	0	0	233,989	43,500	0
14,921	669,976	0	2,685	185	0	0
5,744	72,892	0	77,351	18	0	0
3,986	305,849	0	224,888	83,346	0	0
41,030	0	0	153,338	20	0	0
2,582	1,172,971	0	0	52	0	0
8,085	5,162	0	344,596	72,306	0	0
3,810	0	0	327,130	88	0	0
307	0	0	35,363	5,605	0	0
447	0	0	10,622	25,706	0	0
1,773	29,965	0	0	80,147	0	0
216	48,950	0	0	8,774	0	0
244	0	0	0	2,169	0	0
611	0	0	0	13	0	0
3,410	10,744	0	0	0	0	0
3,757	13,545	0	118,740	226	0	0
3,242	12,000	0	2,803	0	0	0
61,788	112,594	0	86,034	0	0	0
1,626	0	0	28,787	15,000	0	0
548,605	297,566	0	675,725	67	0	0
23,127	52,531	0	70,360	0	0	0
104,904	109,599	0	168,343	61,074	0	0
128,338	2,531,775	223,065	304,388	344	0	0
69,207	166,479	0	265,327	23	0	0
13,568	0	0	0	0	0	0
42,346	244,720	0	254,702	0	0	0
152,705	70,034	0	208,066	0	0	0
241	808	0	0	0	0	0
239,325	40,934	25,606	2,059,550	0	0	0
313,492	0	0	0	66,241	0	42,153
1,479,945	5,969,094	248,671	5,418,798	355,163	0	0
772,299	0	0	0	300,230	43,500	42,153
2,252,244	5,969,094	248,671	5,418,798	655,393	43,500	42,153

第 3 章 市町村別健全化判断比率

6-1表 平成25年度決算に基づく健全化判断比率

(単位：%)

健全化判断比率 地方公共団体の名称	実質赤字比率	連結実質赤字比率	実質公債費比率	将来負担比率
千葉市	- (11.25)	0.83 (16.25)	18.4 (25.0)	248.0 (400.0)
銚子市	- (12.76)	- (17.76)	14.5 (25.0)	190.7 (350.0)
市川市	- (11.25)	- (16.25)	1.8 (25.0)	0.4 (350.0)
船橋市	- (11.25)	- (16.25)	0.3 (25.0)	- (350.0)
館山市	- (13.22)	- (18.22)	7.0 (25.0)	67.3 (350.0)
木更津市	- (12.14)	- (17.14)	4.9 (25.0)	56.0 (350.0)
松戸市	- (11.25)	- (16.25)	1.7 (25.0)	- (350.0)
野田市	- (11.81)	- (16.81)	9.4 (25.0)	71.9 (350.0)
茂原市	- (12.60)	- (17.60)	14.5 (25.0)	143.5 (350.0)
成田市	- (11.58)	- (16.58)	6.2 (25.0)	60.3 (350.0)
佐倉市	- (11.84)	- (16.84)	5.1 (25.0)	- (350.0)
東金市	- (13.04)	- (18.04)	6.0 (25.0)	32.7 (350.0)
旭市	- (12.60)	- (17.60)	11.6 (25.0)	58.0 (350.0)
習志野市	- (11.79)	- (16.79)	8.9 (25.0)	14.8 (350.0)
柏市	- (11.25)	- (16.25)	7.8 (25.0)	34.6 (350.0)
勝浦市	- (14.99)	- (19.99)	8.5 (25.0)	101.6 (350.0)
市原市	- (11.25)	- (16.25)	8.0 (25.0)	69.6 (350.0)
流山市	- (11.91)	- (16.91)	4.7 (25.0)	23.4 (350.0)
八千代市	- (11.73)	- (16.73)	10.8 (25.0)	70.9 (350.0)
我孫子市	- (12.24)	- (17.24)	2.2 (25.0)	- (350.0)
鴨川市	- (13.38)	- (18.38)	11.6 (25.0)	104.4 (350.0)
鎌ヶ谷市	- (12.56)	- (17.56)	2.7 (25.0)	7.7 (350.0)
君津市	- (12.56)	- (17.56)	6.1 (25.0)	74.6 (350.0)
富津市	- (13.19)	- (18.19)	9.9 (25.0)	145.3 (350.0)
浦安市	- (11.41)	- (16.41)	6.5 (25.0)	- (350.0)
四街道市	- (12.76)	- (17.76)	4.9 (25.0)	- (350.0)
袖ヶ浦市	- (12.87)	- (17.87)	1.8 (25.0)	- (350.0)
八街市	- (12.96)	- (17.96)	10.4 (25.0)	47.5 (350.0)
印西市	- (12.52)	- (17.52)	9.2 (25.0)	6.9 (350.0)
白井市	- (13.17)	- (18.17)	3.6 (25.0)	- (350.0)

健全化判断比率 地方公共団体の名称	実質赤字比率	連結実質赤字比率	実質公債費比率	将来負担比率
	富里市	— (13.53)	— (18.53)	3.6 (25.0)
南房総市	— (12.73)	— (17.73)	6.8 (25.0)	— (350.0)
匝瑳市	— (13.38)	— (18.38)	7.6 (25.0)	47.7 (350.0)
香取市	— (12.51)	— (17.51)	10.0 (25.0)	84.1 (350.0)
山武市	— (12.81)	— (17.81)	13.0 (25.0)	— (350.0)
いすみ市	— (13.17)	— (18.17)	8.9 (25.0)	100.3 (350.0)
大網白里市	— (13.42)	— (18.42)	10.2 (25.0)	56.6 (350.0)
酒々井町	— (15.00)	— (20.00)	2.8 (25.0)	— (350.0)
栄町	— (15.00)	— (20.00)	12.7 (25.0)	56.7 (350.0)
神崎町	— (15.00)	— (20.00)	5.7 (25.0)	— (350.0)
多古町	— (15.00)	— (20.00)	5.5 (25.0)	0.5 (350.0)
東庄町	— (15.00)	— (20.00)	8.4 (25.0)	28.2 (350.0)
九十九里町	— (15.00)	— (20.00)	10.4 (25.0)	73.7 (350.0)
芝山町	— (15.00)	— (20.00)	4.7 (25.0)	— (350.0)
横芝光町	— (14.25)	— (19.25)	8.4 (25.0)	41.0 (350.0)
一宮町	— (15.00)	— (20.00)	9.1 (25.0)	38.5 (350.0)
睦沢町	— (15.00)	— (20.00)	9.0 (25.0)	35.7 (350.0)
長生村	— (15.00)	— (20.00)	7.6 (25.0)	73.4 (350.0)
白子町	— (15.00)	— (20.00)	4.2 (25.0)	5.6 (350.0)
長柄町	— (15.00)	— (20.00)	8.6 (25.0)	37.6 (350.0)
長南町	— (15.00)	— (20.00)	12.3 (25.0)	93.9 (350.0)
大多喜町	— (15.00)	— (20.00)	7.5 (25.0)	70.2 (350.0)
御宿町	— (15.00)	— (20.00)	7.7 (25.0)	46.1 (350.0)
鋸南町	— (15.00)	— (20.00)	19.9 (25.0)	109.4 (350.0)
市平均			7.5	53.2
都市平均（千葉市を除く）			7.2	47.8
町村平均			8.5	41.8
県平均			7.8	49.6
県平均（千葉市を除く）			7.6	45.9

※かっこ書きは、各市町村の早期健全化基準である。

※実質赤字額又は連結実質赤字額がない場合及び将来負担比率が算定されない市町村は、「—」で示す。

※平均値は、単純平均である。

第 4 章 市町村別決算状況

(決算カード・類似団体比較カード)

平成25年度財政状況 類似団体比較力一ド

人口		22年国調		961,749人		住民基本台帳人口		うち日本人		産業構			都道府県名		団体名		市町村型		政令指定都市			
		17年国調	増減率	924,319人	4.0%	2.6.1.1	2.5.3.3.1	939,695人	938,163人	2.984人	72,402人	329,735人	12	1002	千葉県	千葉市	1-8	1-8				
面積(2.5.10.1)		272.08km ²		3,535人		0.2%		0.2%		人口1人当たりの状況(単位:円・%)			人口1人当たりの状況(単位:円・%)		人口1人当たりの状況(単位:円・%)		人口1人当たりの状況(単位:円・%)					
区分	当該団体	決算額構成比		経常一般財源等		区分		当該団体		類似団体		当該団体		類似団体		当該団体		類似団体				
		181,460	47.0	166,596	39.3	166,596	39.3	166,596	39.3	57,485	15.2	62,396	13.8	49,557	55,914	22.6	23.5					
地方譲与税	2,758	0.7	2,758	1.6	1.76	2,901	1.7	2,901	9.4	42,638	9.4	42,638	9.4	29,557	13.5	16.1						
利子割交付金	319	0.1	319	0.1	0.1	394	0.2	394	25.1	113,711	25.1	113,711	25.1	58,904	26.8	22.8						
配当割交付金	611	0.2	611	0.2	0.2	666	0.2	666	13.2	59,835	13.2	59,835	13.2	44,148	21.5	18.5						
株式等譲渡所得割交付金	1,126	0.3	1,126	0.2	0.2	1,107	0.2	1,107	10.9	49,159	10.9	49,159	10.9	10,198	5.4	4.3						
地方消費税交付金	9,545	2.5	9,545	2.2	1.55	10,305	2.5	10,305	2.4	10,648	2.4	10,648	2.4	11,761	5.4	4.3						
ゴルフ場利用税交付金	155	0.0	155	0.0	-	75	0.0	75	0.0	7	0.0	7	0.0	28	0.0	0.0						
特別地方消費税交付金	-	-	-	-	-	-	-	-	-	28	0.0	28	0.0	7	0.0	0.0						
自動車取得税交付金	1,176	0.3	1,176	0.2	0.2	1,064	0.3	1,064	52.1	235,942	52.1	235,942	52.1	148,660	62.9	62.4						
軽油引取税交付金	5,200	1.4	5,200	1.0	1.176	4,702	1.4	4,702	9.5	43,066	9.5	43,066	9.5	29,326	14.8	12.3						
地方特例交付金	657	0.2	657	0.1	0.1	639	0.2	639	1.4	7,304	1.4	7,304	1.4	4,796	2.8	2.0						
地方交付税	8,482	2.2	8,482	2.2	7.045	21,965	2.2	21,965	9.1	17,749	9.1	17,749	9.1	23,667	8.1	9.9						
普通交付税	7,045	1.8	7,045	4.8	7.045	21,965	1.8	21,965	0.1	45	0.1	45	0.1	330	0.0	0.1						
特別交付税	1,265	0.2	1,265	0.3	-	-	0.2	-	27,323	40,919	9.0	40,919	9.0	17,723	8.1	9.8						
震災復興特別交付税	733	0.2	733	0.2	-	792	0.2	792	7.0	31,925	7.0	31,925	7.0	23,337	8.1	9.8						
(一般財源計)	209,298	54.8	195,188	49.2	195,188	210,578	54.8	210,578	1.8	8,081	1.8	8,081	1.8	15,182	6.9	8.7						
交通安全対策特別交付金	302	0.1	302	0.1	302	378	0.1	378	7.5	31,389	7.5	31,389	7.5	23	-	-						
分担金・負担金	2,252	0.6	4,673	1.0	-	4	0.6	4	-	-	-	-	-	14,105	4.4	5.9						
使手国庫支出金	6,298	1.6	10,497	2.3	1,144	1,809	1.6	1,809	11.5	52,149	11.5	52,149	11.5	1,096	0.5	0.5						
国庫支出金	3,735	1.0	3,292	0.7	-	14	1.0	14	0.3	1,209	0.3	1,209	0.3	13,860	4.4	5.8						
国庫提供交付金(特別区財源交付金)	57,297	15.0	83,027	18.0	-	-	15.0	-	11.2	50,848	11.2	50,848	11.2	1,540	0.3	0.6						
都道府県支出金	11,599	3.0	16,903	3.7	30	95	3.0	95	5.7	25,847	5.7	25,847	5.7	12,114	4.1	5.1						
財産収入	1,916	0.5	4,703	1.0	305	376	0.5	376	0.3	17,324	0.3	17,324	0.3	246	0.0	0.1						
寄附金	157	0.0	278	0.0	-	-	0.0	-	6	1,302	0.0	1,302	0.0	-	-	-						
繰入金	3,329	0.9	8,031	1.7	-	-	0.9	-	-	-	-	-	-	227,302	95.5	95.4						
繰越金	1,975	0.5	5,873	1.3	-	-	0.5	-	453,024	63,605	14.0	453,024	14.0	55,914	22.6	23.5						
諸収入	41,460	10.9	42,918	9.3	205	161	10.9	161	100.0	378,433	100.0	378,433	100.0	209,736	95.5	95.4						
地方債	42,069	11.0	53,704	11.6	-	-	11.0	-	197,174	58,542	15.5	197,174	15.5	49,557	22.6	23.5						
歳入合計	381,716	100.0	461,706	100.0	197,174	213,417	100.0	213,417	63,605	58,542	15.5	63,605	15.5	209,736	95.5	95.4						
人口1人当たりの状況(単位:円)																						
区分	当該団体	決算額のうち普通建設事業費		決算額のうち普通建設事業費		決算額のうち普通建設事業費		決算額のうち普通建設事業費		決算額のうち普通建設事業費		決算額のうち普通建設事業費		決算額のうち普通建設事業費		決算額のうち普通建設事業費		決算額のうち普通建設事業費		決算額のうち普通建設事業費		
		1,364	0	1,364	0	1,364	0	1,364	0	1,364	0	1,364	0	1,364	0	1,364	0	1,364	0	1,364	0	
一般会務	33,457	8.8	38,426	8.3	26,679	7.1	26,679	7.1	26,679	7.1	26,679	7.1	26,679	7.1	26,679	7.1	26,679	7.1	26,679	7.1	26,679	7.1
民生	131,528	34.5	164,837	35.8	66,950	18.5	66,950	18.5	66,950	18.5	66,950	18.5	66,950	18.5	66,950	18.5	66,950	18.5	66,950	18.5	66,950	18.5
衛生	28,772	7.5	31,590	6.8	21,855	5.9	21,855	5.9	21,855	5.9	21,855	5.9	21,855	5.9	21,855	5.9	21,855	5.9	21,855	5.9	21,855	5.9
労働	409	0.1	858	0.2	295	0.08	295	0.08	295	0.08	295	0.08	295	0.08	295	0.08	295	0.08	295	0.08	295	0.08
農林水産業	1,677	0.4	2,539	0.6	1,605	0.4	1,605	0.4	1,605	0.4	1,605	0.4	1,605	0.4	1,605	0.4	1,605	0.4	1,605	0.4	1,605	0.4
商工	34,338	9.0	31,629	6.8	3,676	1.0	3,676	1.0	3,676	1.0	3,676	1.0	3,676	1.0	3,676	1.0	3,676	1.0	3,676	1.0	3,676	1.0
土木	42,270	11.1	65,649	14.2	25,673	7.1	25,673	7.1	25,673	7.1	25,673	7.1	25,673	7.1	25,673	7.1	25,673	7.1	25,673	7.1	25,673	7.1
土防	11,211	2.9	11,697	2.5	10,269	2.8	10,269	2.8	10,269	2.8	10,269	2.8	10,269	2.8	10,269	2.8	10,269	2.8	10,269	2.8	10,269	2.8
消費	33,511	8.8	38,533	8.3	24,248	6.6	24,248	6.6	24,248	6.6	24,248	6.6	24,248	6.6	24,248	6.6	24,248	6.6	24,248	6.6	24,248	6.6
教育	6	0.0	1,303	0.3	6	0.0	6	0.0	6	0.0	6	0.0	6	0.0	6	0.0	6	0.0	6	0.0	6	0.0
災害復旧	59,889	15.7	60,033	13.0	59,159	16.3	59,159	16.3	59,159	16.3	59,159	16.3	59,159	16.3	59,159	16.3	59,159	16.3	59,159	16.3	59,159	16.3
公債	-	-	4,756	1.2	-	-	-	-	-	-	-	-	-	-	-	-	-	-	-	-	-	-
諸支出	-	-	-	-	-	-	-	-	-	-	-	-	-	-	-	-	-	-	-	-	-	-
前年度繰上充用金	-	-	-	-	-	-	-	-	-	-	-	-	-	-	-	-	-	-	-	-	-	-
歳出合計	378,433	100.0	453,024	100.0	241,779	65.3	241,779	65.3	241,779	65.3	241,779	65.3	241,779	65.3	241,779	65.3	241,779	65.3	241,779	65.3	241,779	65.3
人口1人当たりの状況(月額平均,百円)																						
区分	当該団体	特別職の給料等の状況		特別職の給料等の状況		特別職の給料等の状況		特別職の給料等の状況		特別職の給料等の状況		特別職の給料等の状況		特別職の給料等の状況		特別職の給料等の状況		特別職の給料等の状況		特別職の給料等の状況		
		9,520	2.5	9,520	2.5	9,520	2.5	9,520	2.5	9,520	2.5	9,520	2.5	9,520	2.5	9,520	2.5	9,520	2.5	9,520	2.5	9,520
一般職員	5.95	1.6	6.20	1.7	12,146	3.3	12,146	3.3	12,146	3.3	12,146	3.3	12,146	3.3	12,146	3.3	12,146	3.3	12,146	3.3	12,146	3.3
うち技能職員	0.58	0.16	0.92	0.25	17,790	4.7	17,790	4.7	17,790	4.7	17,790	4.7	17,790	4.7	17,790	4.7	17,790	4.7	17,790	4.7	17,790	4.7
教育公務員	0.21	0.06	0.39	0.11	12,702	3.4	12,702	3.4	12,702	3.4	12,702	3.4	12,702	3.4	12,702	3.4	12,702	3.4	12,702	3.4	12,702	3.4
随時職員	-	-	-	-	42,638	11.5	42,638	11.5	42,638	11.5	42,638	11.5	42,638	11.5	42,638	11.5	42,638	11.5	42,638	11.5	42,638	11.5
合計	6.15	1.7	6.59	1.8	267,315	71.8	267,315	71.8	267,315	71.8	267,315	71.8	267,315	71.8	267,315	71.8	267,315	71.8	267,315	71.8	267,315	71.8

(注) 住民基本台帳関係年報の調査基準日変更に伴い、平成25年度の住民基本台帳人口については、平成26年1月1日現在の住民基本台帳に登録されている人口を記載している。

平成25年度財政状況 類似団体比較力一ド

区分	人口		22年国調		70,210人		住民基本台帳人口		うち日本人		産業構			都道府県名		市町村型		- 1 1-3	
	人口	増減率	17年国調	増減率	75,020人	-6.4%	68,108人	66,196人	12	2025	千葉県			銚子市					
	面積(25.10.1)	人口密度(国調人口)	83.91km ²	837人	2.6.1.1	2.5.3.3.1	増減率	-1.2%	-1.1%	第1次	第2次	第3次	17年国調	22年国調	17年国調				
人口1人当たりの状況 (単位 円・%)																			
区分	当該団体	類似団体	額		構成比		一般財源等		区分		決算		人口1人当たりの状況		經常経費充当一般財源等		經常収支比率		
			当該団体	類似団体	当該団体	類似団体	当該団体	類似団体	当該団体	類似団体	当該団体	類似団体	当該団体	類似団体	当該団体	類似団体	当該団体	類似団体	
地方譲与税	122,669	126,861	33.9	28.4	116,065	121,322	人件費(a)	64,737	85,006	23.9	15.2	76,471	57,853	33.3	24.1				
地方譲与税交付金	3,641	3,675	1.0	0.8	3,641	3,675	うち職員給	40,749	54,783	15.4	9.5	20,306	23,296	8.9	9.7				
利子割交付金	214	340	0.1	0.1	214	340	扶助費	75,492	61,171	17.2	17.7	46,373	42,173	20.2	17.6				
配当割交付金	409	484	0.1	0.1	409	484	公債元金	39,604	40,498	11.4	9.3	6,503	37,056	17.4	15.4				
株式等譲渡所得割交付金	753	784	0.2	0.2	753	784	償還金(利子一時借入金)	5,211	10	0.0	0.0	10	5,106	2.8	2.1				
地方消費税交付金	9,860	8,843	2.7	2.0	9,860	8,843	(義務的経費計)	185,054	193,201	54.3	43.3	143,151	123,321	62.4	51.4				
ゴルフ場利用税交付金	316	440	0.1	-	316	440	物件費	57,432	42,434	11.9	13.4	27,627	33,405	12.0	13.9				
特別地方消費税交付金	-	-	-	-	-	-	維持補修費	4,367	2,476	0.7	1.0	1,190	3,358	0.5	1.4				
自動車取得税交付金	1,621	1,125	0.4	0.3	1,621	1,125	補助費等	42,764	23,583	6.6	10.0	3,944	24,673	1.7	10.3				
軽油引取税交付金	-	-	-	-	-	-	一部組合負担金	13,918	1,075	0.3	3.3	558	11,228	0.2	4.7				
地方特例交付金	255	575	0.1	0.1	255	575	上記以外のもの	28,846	22,507	6.3	6.8	3,386	13,445	1.5	5.6				
地方交付税	84,863	96,633	23.4	21.6	76,674	83,128	繰出金	41,337	40,461	11.4	9.7	33,131	29,878	14.4	12.5				
地方交付税	76,674	83,128	21.2	18.6	76,674	83,128	積立金	19,843	17,221	4.8	4.6	3,727	266	-	-				
普通交付税	4,599	10,857	1.3	2.4	4,599	10,857	投資・出資・貸付金	8,119	17,221	4.8	1.9	3,727	266	-	-				
特別交付税	3,590	2,648	1.0	0.6	3,590	2,648	前年度繰上充当金	0	-	-	0.0	-	-	-	-	-			
震災復興特別交付税	-	-	-	-	-	-	投資的経費	68,134	34,589	9.7	16.0	10,283	18,050	4.5	7.5				
(一般財源計)	224,601	239,760	62.0	53.6	209,808	220,717	うち人件費(b)	1,482	752	0.2	0.3	741	1,390	0.3	0.6				
交通安全対策特別交付金	158	169	0.0	0.0	158	169	普通建設事業費	63,956	32,631	9.2	15.0	8,356	16,935	3.6	7.1				
分担金・負担金	2,694	3,926	0.7	0.9	2,694	3,926	うち補助	33,321	13,262	3.7	7.8	217	2,597	0.1	1.1				
使手国庫支出金	4,261	5,625	1.2	1.3	4,261	5,625	うち単独	29,239	17,644	5.0	6.8	7,501	13,837	3.3	5.8				
国庫支出金	5,911	2,250	1.6	0.5	5,911	2,250	災害復旧事業費	4,178	1,958	0.6	1.0	1,927	1,115	0.8	0.5				
国庫支出金(特別区財源交付金)	40,741	70,012	11.3	15.7	40,741	70,012	失業対策事業費	-	-	-	-	-	-	-	-				
都道府県支出金	19,963	32,398	5.5	7.2	19,963	32,398	歳出合計	427,051	355,522	100.0	100.0	212,771	214,902	92.8	89.6				
財産収入	778	2,126	0.2	0.5	778	2,126	うち人件費(a)(b)	66,218	85,759	24.1	15.5	76,471	57,853	33.3	24.1				
寄附収入	472	568	0.1	0.1	472	568	人口1人当たりの別歳出の状況 (単位 円)												
繰上収入	7,056	14,638	1.9	3.3	7,056	14,638	当該団体	類似団体	当該団体	類似団体	当該団体	類似団体	当該団体	類似団体	当該団体	類似団体	当該団体	類似団体	
繰上収入	1,809	15,601	0.5	3.5	1,809	15,601	決算額のうち普通建設事業費	決算額充当一般財源等の額	当該団体	類似団体	当該団体	類似団体	当該団体	類似団体	当該団体	類似団体	当該団体	類似団体	
諸収入	21,278	12,582	5.9	2.8	21,278	12,582	当該団体	類似団体	当該団体	類似団体	当該団体	類似団体	当該団体	類似団体	当該団体	類似団体	当該団体	類似団体	
地方債	32,269	46,941	8.9	10.5	32,269	46,941	人口1人当たりの職員給の額(円)	人口1人当たりの職員の給与等の状況(月額平均,百円)	当該団体	類似団体	当該団体	類似団体	当該団体	類似団体	当該団体	類似団体	当該団体	類似団体	
歳入合計	361,992	447,033	100.0	100.0	210,729	222,489	特別職の給料等の状況(月額平均,百円)	特別職の給料等の状況(月額平均,百円)	当該団体	類似団体	当該団体	類似団体	当該団体	類似団体	当該団体	類似団体	当該団体	類似団体	
歳入	3466	3,609	14	-	3,466	3,609	人口1人当たりの職員給の額(円)	人口1人当たりの職員の給与等の状況(月額平均,百円)	当該団体	類似団体	当該団体	類似団体	当該団体	類似団体	当該団体	類似団体	当該団体	類似団体	
歳出	39,326	63,679	27	5,680	34,183	44,775	人口1人当たりの職員給の額(円)	人口1人当たりの職員の給与等の状況(月額平均,百円)	当該団体	類似団体	当該団体	類似団体	当該団体	類似団体	当該団体	類似団体	当該団体	類似団体	
民生	107,425	137,625	1,484	3,536	56,515	66,241	人口1人当たりの職員給の額(円)	人口1人当たりの職員の給与等の状況(月額平均,百円)	当該団体	類似団体	当該団体	類似団体	当該団体	類似団体	当該団体	類似団体	当該団体	類似団体	
衛生	53,021	37,709	1,771	3,774	35,811	28,641	人口1人当たりの職員給の額(円)	人口1人当たりの職員の給与等の状況(月額平均,百円)	当該団体	類似団体	当該団体	類似団体	当該団体	類似団体	当該団体	類似団体	当該団体	類似団体	
労働	251	1,553	-	37	155	514	人口1人当たりの職員給の額(円)	人口1人当たりの職員の給与等の状況(月額平均,百円)	当該団体	類似団体	当該団体	類似団体	当該団体	類似団体	当該団体	類似団体	当該団体	類似団体	
農林水産業	9,187	13,897	3,076	5,827	5,302	7,727	人口1人当たりの職員給の額(円)	人口1人当たりの職員の給与等の状況(月額平均,百円)	当該団体	類似団体	当該団体	類似団体	当該団体	類似団体	当該団体	類似団体	当該団体	類似団体	
商工	4,952	8,623	377	1,077	1,959	4,505	人口1人当たりの職員給の額(円)	人口1人当たりの職員の給与等の状況(月額平均,百円)	当該団体	類似団体	当該団体	類似団体	当該団体	類似団体	当該団体	類似団体	当該団体	類似団体	
土木	26,902	48,533	11,105	24,486	18,319	26,056	人口1人当たりの職員給の額(円)	人口1人当たりの職員の給与等の状況(月額平均,百円)	当該団体	類似団体	当該団体	類似団体	当該団体	類似団体	当該団体	類似団体	当該団体	類似団体	
消防	14,416	16,637	1,538	3,090	13,030	13,137	人口1人当たりの職員給の額(円)	人口1人当たりの職員の給与等の状況(月額平均,百円)	当該団体	類似団体	当該団体	類似団体	当該団体	類似団体	当該団体	類似団体	当該団体	類似団体	
教育	47,593	46,036	13,253	16,336	30,864	29,343	人口1人当たりの職員給の額(円)	人口1人当たりの職員の給与等の状況(月額平均,百円)	当該団体	類似団体	当該団体	類似団体	当該団体	類似団体	当該団体	類似団体	当該団体	類似団体	
災害復旧	1,958	4,182	-	-	1,927	43,670	人口1人当たりの職員給の額(円)	人口1人当たりの職員の給与等の状況(月額平均,百円)	当該団体	類似団体	当該団体	類似団体	当該団体	類似団体	当該団体	類似団体	当該団体	類似団体	
公債支出	47,024	44,839	131	99	46,373	98	人口1人当たりの職員給の額(円)	人口1人当たりの職員の給与等の状況(月額平均,百円)	当該団体	類似団体	当該団体	類似団体	当該団体	類似団体	当該団体	類似団体	当該団体	類似団体	
諸支出	-	-	-	-	-	0	人口1人当たりの職員給の額(円)	人口1人当たりの職員の給与等の状況(月額平均,百円)	当該団体	類似団体	当該団体	類似団体	当該団体	類似団体	当該団体	類似団体	当該団体	類似団体	
前年度繰上充当金	-	-	-	-	-	0	人口1人当たりの職員給の額(円)	人口1人当たりの職員の給与等の状況(月額平均,百円)	当該団体	類似団体	当該団体	類似団体	当該団体	類似団体	当該団体	類似団体	当該団体	類似団体	
歳出合計	355,522	427,051	32,631	63,956	247,903	269,431	人口1人当たりの職員給の額(円)	人口1人当たりの職員の給与等の状況(月額平均,百円)	当該団体	類似団体	当該団体	類似団体	当該団体	類似団体	当該団体	類似団体	当該団体	類似団体	
人口千人	当該団体	職員数(人)	類似団体	人口1人当たりの職員給の額(円)	類似団体	人口1人当たりの職員給の額(円)	特別職の給料等の状況(月額平均,百円)	特別職の給料等の状況(月額平均,百円)	当該団体	類似団体	当該団体	類似団体	当該団体	類似団体	当該団体	類似団体	当該団体	類似団体	
一般職員	7.63	6.92	庁	22,237	23,500	29,500	市区町村長	市区町村長	当該団体	類似団体	当該団体	類似団体	当該団体	類似団体	当該団体	類似団体	当該団体	類似団体	
うち技能職員	0.90	0.47	支所・出張所等	10,672	7,238	5,644	副市長	副市長	当該団体	類似団体	当該団体	類似団体	当該団体	類似団体	当該団体	類似団体	当該団体	類似団体	
教育公務員	1.19	0.25	施設	21,875	10,011	5,211	教育長	教育長	当該団体	類似団体	当該団体	類似団体	当該団体	類似団体	当該団体	類似団体	当該団体	類似団体	
随時職員	-	0.00	合計	54,783	40,749	4,250	議会議員	議会議員	当該団体	類似団体	当該団体	類似団体	当該団体	類似団体	当該団体	類似団体	当該団体	類似団体	
合計	8.82	7.17							当該団体	類似団体	当該団体	類似団体	当該団体	類似団体	当該団体	類似団体	当該団体	類似団体	

(注) 住民基本台帳関係年報の調査基準日変更に伴い、平成25年度の住民基本台帳人口については、平成26年1月1日現在の住民基本台帳に登録されている人口を記載している。

平成25年度財政状況 類似団体比較力一ド

区分	人口		22年国調		住民基本台帳人口		うち日本人			産業構			都道府県名		市町村型		中核市		
	人	口	17年国調	増減率	609,040人	619,551人	608,326人	区	分	22年国調	17年国調	12	2041	千葉	船橋	市	核	市	
	面積(25.10.1)	人口密度(国調人口)	増減率	6.9%	85.64km ²	0.6%	0.5%	第1次	第2次	第3次	3,150人	52,689人	千葉	船橋	市	核	市		
人口1人当たりの状況 (単位 円・%)																			
区分	当該団体	額		構成比		当該団体		類似団体		当該団体		類似団体		当該団体		類似団体		当該団体	
		152,751	149,983	53.1	39.2	141,323	140,918	57,075	19.1	15.4	47,038	50,707	27.4	23.4					
地方譲与税	1,553	2,797	0.5	0.7	1,553	2,797	37,045	13.0	10.0	37,045	30,304	14.9	14.0						
地方譲与税	320	373	0.1	0.1	320	373	93,892	25.7	25.3	93,892	39,074	11.0	18.1						
利子割交付金	612	569	0.2	0.1	612	569	41,243	6.8	11.1	41,243	34,095	9.7	15.8						
配当割交付金	1,128	913	0.4	0.2	1,128	913	36,113	5.9	9.7	36,113	4,970	1.3	2.3						
株式等譲渡所得割交付金	7,988	9,408	2.8	2.5	7,988	9,408	5,122	0.8	1.4	5,122	2	0.0	0.0						
地方消費税交付金	7	179	0.0	0.0	7	179	2	0.0	0.0	2	8	0.0	0.0						
ゴルフ場利用税交付金	-	-	-	-	-	-	8	0.0	0.0	8	120,084	53.3	55.5						
特別地方消費税交付金	666	772	0.2	0.2	666	772	192,210	51.6	51.7	192,210	29,818	18.9	13.8						
自動車取得税交付金	-	-	-	-	-	-	44,524	14.4	12.0	44,524	3,270	1.1	1.5						
軽油引取税交付金	806	614	0.3	0.2	806	614	4,220	0.7	1.1	4,220	18,056	6.6	8.3						
地方特例交付金	9,234	44,801	3.2	11.7	8,114	40,976	28,570	5.2	7.7	28,570	2,370	0.2	1.1						
地方交付税	8,114	40,976	2.8	10.7	8,114	40,976	2,845	0.2	0.8	2,845	15,686	6.4	7.3						
普通交付税	620	3,036	0.2	0.8	620	3,036	14,201	5.1	6.9	14,201	22,967	12.5	10.6						
特別交付税	499	789	0.2	0.2	499	789	30,181	2.6	2.6	30,181	57	0.1	0.1						
震災復興特別交付税	175,064	210,410	60.8	54.9	162,517	197,519	6,646	2.4	3.0	6,646	180	-	-						
(一般財源計)	110	193	0.0	0.1	110	193	-	-	-	-	13,552	7.9	6.6						
交通安全対策特別交付金	2,469	4,085	0.9	1.1	489	687	41,034	14.7	13.1	41,034	1,272	1.9	0.6						
分担金・負担金	4,971	6,679	1.7	1.7	489	687	3,207	1.1	0.4	3,207	14,068	7.8	6.5						
使手国庫支出金	2,549	2,297	0.9	0.6	-	21	40,877	14.6	12.8	40,877	1,640	0.4	0.8						
国庫支出金	48,075	68,003	16.7	17.8	-	210	23,262	5.7	6.3	23,262	12,156	7.5	5.6						
国庫支出金	269	210	0.1	0.1	269	210	24,742	8.8	6.3	24,742	92	0.1	0.1						
特別区財源交付金	12,962	21,232	4.5	5.5	-	-	156	0.1	0.3	156	-	-	-						
都道府県支出金	999	1,795	0.3	0.5	345	260	371,751	100.0	100.0	371,751	194,374	92.4	89.9						
財産収入	1,086	346	0.4	0.1	-	-	58,401	20.2	15.7	58,401	50,707	27.4	23.4						
寄附金	2,744	6,691	1.0	1.7	-	-	279,940	75.5	75.5	279,940	158,377	75.5	75.5						
繰上収入	2,387	8,231	0.8	2.1	-	-	199,074	57.5	57.5	199,074	47,038	21.5	18.5						
繰上収入	8,244	15,361	2.9	4.0	698	178	-	-	-	-	-	-	-						
諸地方債	25,937	37,509	9.0	9.8	-	-	-	-	-	-	-	-	-						
歳入合計	287,867	383,041	100.0	100.0	164,428	199,074	56,687	20.2	15.7	56,687	158,377	92.4	89.9						
人口1人当たりの状況 (単位 円)																			
区分	当該団体	額		構成比		当該団体		類似団体		当該団体		類似団体		当該団体		類似団体		当該団体	
		1,706	1,928	117	12	1,706	1,928	1,926	117	12	1,926	1,926	117	12					
会費	25,065	39,038	501	2,826	20,491	30,705	30,705	501	2,826	30,705	30,705	501	2,826						
民生費	121,019	142,687	8,854	2,970	62,969	68,990	68,990	8,854	2,970	68,990	68,990	8,854	2,970						
衛生費	26,155	30,470	1,767	3,167	22,715	23,102	23,102	1,767	3,167	23,102	23,102	1,767	3,167						
労働費	439	1,176	49	43	285	406	406	49	43	406	406	49	43						
農林水産業費	853	4,541	64	1,525	768	2,972	2,972	64	1,525	2,972	2,972	64	1,525						
商工費	6,661	12,542	33	878	1,559	3,886	3,886	33	878	3,886	3,886	33	878						
土木費	27,448	46,268	10,763	22,281	18,948	26,275	26,275	10,763	22,281	26,275	26,275	10,763	22,281						
消防費	10,787	11,518	995	1,836	9,976	9,672	9,672	995	1,836	9,672	9,672	995	1,836						
教育費	40,700	39,000	17,735	12,093	26,878	26,905	26,905	17,735	12,093	26,905	26,905	17,735	12,093						
災害復旧費	156	993	-	-	92	283	283	-	-	92	283	-	-						
公債支出	18,950	41,247	-	-	18,950	39,626	39,626	-	-	18,950	39,626	-	-						
諸支出	-	341	-	47	-	313	313	-	47	-	313	-	47						
前年度繰上充用金	-	-	-	-	-	-	-	-	-	-	-	-	-						
歳出合計	279,940	371,751	40,877	47,677	185,338	235,061	235,061	40,877	47,677	185,338	235,061	40,877	47,677						
人口1人当たりの状況 (月額平均, 百円)																			
区分	当該団体	額		構成比		当該団体		類似団体		当該団体		類似団体		当該団体		類似団体		当該団体	
		5.88	5.88	14,092	14,092	16,404	10,760	10,760	14,092	14,092	16,404	10,760	10,760	14,092					
一般職員	0.70	0.70	本所・出張所等	8,049	8,049	8,180	8,180	8,180	8,049	8,180	8,180	8,049	8,180						
うち技能職員	0.23	0.23	施設	14,229	14,229	7,300	7,300	7,300	14,229	14,229	7,300	7,300	14,229						
教育公務員	0.00	0.00	合計	36,370	37,045	7,590	7,223	7,223	36,370	37,045	7,590	7,223	7,223						
随時職員	5.86	6.17																	
合計	5.86	6.17																	

(注) 住民基本台帳関係年報の調査基準日変更に伴い、平成25年度の住民基本台帳人口については、平成26年1月1日現在の住民基本台帳に登記されている人口を記載している。

平成25年度 決算状況		22年度国調 17年度国調		住民基本台帳人口		うち日本人		産業構造			都道府県名		団体名		市町村類型		- 1		
人口		増減率		面積		増減率		区分			17年度国調		22年度国調		17年度国調		1-4		
人口		増減率		面積		増減率		区分			17年度国調		22年度国調		17年度国調		1-4		
人口		増減率		面積		増減率		区分			17年度国調		22年度国調		17年度国調		1-4		
129,312人		122,234人		5.8%		132,345人		130,766人		17年度国調			22年度国調		17年度国調		1-4		
138,730人		932人		0.4%		131,760人			130,200人			2,037		2,677		2068		1-4	
169,328		169,328		0.4%		16,747,876			16,747,876			111,270		111,270		867		2,843,760	
105,358		105,358		0.2%		19,081			19,081			111,270		111,270		179		568,683	
3,182,920		3,182,920		14.2%		22,006,934			22,006,934			111,270		111,270		77		261,877	
391,199		391,199		0.9%		158			158			111,270		111,270		15		62,775	
23,661,401		23,661,401		53.1%		19,081			19,081			111,270		111,270		-		-	
376,165		376,165		0.8%		117,863			117,863			111,270		111,270		-		-	
431,889		431,889		1.0%		117,863			117,863			111,270		111,270		-		-	
564,543		564,543		1.3%		117,863			117,863			111,270		111,270		-		-	
7,939,198		7,939,198		17.8%		164,568			164,568			111,270		111,270		-		-	
164,568		164,568		0.4%		164,568			164,568			111,270		111,270		-		-	
2,386,127		2,386,127		5.4%		36,713			36,713			111,270		111,270		-		-	
80,073		80,073		0.2%		36,713			36,713			111,270		111,270		-		-	
67,091		67,091		0.2%		36,713			36,713			111,270		111,270		-		-	
1,000,888		1,000,888		2.2%		21,437			21,437			111,270		111,270		-		-	
1,663,982		1,663,982		3.7%		21,437			21,437			111,270		111,270		-		-	
1,208,702		1,208,702		2.7%		21,437			21,437			111,270		111,270		-		-	
4,986,800		4,986,800		11.2%		21,437			21,437			111,270		111,270		-		-	
2,443,500		2,443,500		5.5%		22,366,596			22,366,596			100.0		100.0		-		-	
44,540,508		44,540,508		100.0%		22,366,596			22,366,596			100.0		100.0		-		-	
17,921,096		17,921,096		74.5%		16,747,876			16,747,876			93.5		93.5		-		-	
419,296		419,296		1.9%		16,747,876			16,747,876			93.5		93.5		-		-	
32,928		32,928		0.1%		8,449,161			8,449,161			47.1		47.1		-		-	
63,143		63,143		0.3%		188,947			188,947			1.1		1.1		-		-	
116,713		116,713		0.3%		434,059			434,059			2.4		2.4		-		-	
1,185,012		1,185,012		5.3%		941,243			941,243			5.3		5.3		-		-	
64,250		64,250		0.3%		6,883,057			6,883,057			38.4		38.4		-		-	
169,328		169,328		0.4%		6,855,228			6,855,228			1.3		1.3		-		-	
105,358		105,358		0.2%		232,594			232,594			6.6		6.6		-		-	
3,182,920		3,182,920		14.2%		1,182,737			1,182,737			0.0		0.0		-		-	
391,199		391,199		0.9%		1,173,220			1,173,220			6.5		6.5		-		-	
23,661,401		23,661,401		53.1%		1,173,220			1,173,220			6.5		6.5		-		-	
376,165		376,165		0.8%		31,380			31,380			0.2		0.2		-		-	
431,889		431,889		1.0%		1,141,840			1,141,840			6.4		6.4		-		-	
564,543		564,543		1.3%		17,921,096			17,921,096			100.0		100.0		-		-	
7,939,198		7,939,198		17.8%		17,921,096			17,921,096			100.0		100.0		-		-	
164,568		164,568		0.4%		17,921,096			17,921,096			100.0		100.0		-		-	
2,386,127		2,386,127		5.4%		17,921,096			17,921,096			100.0		100.0		-		-	
80,073		80,073		0.2%		17,921,096			17,921,096			100.0		100.0		-		-	
67,091		67,091		0.2%		17,921,096			17,921,096			100.0		100.0		-		-	
1,000,888		1,000,888		2.2%		17,921,096			17,921,096			100.0		100.0		-		-	
1,663,982		1,663,982		3.7%		17,921,096			17,921,096			100.0		100.0		-		-	
1,208,702		1,208,702		2.7%		17,921,096			17,921,096			100.0		100.0		-		-	
4,986,800		4,986,800		11.2%		17,921,096			17,921,096			100.0		100.0		-		-	
2,443,500		2,443,500		5.5%		17,921,096			17,921,096			100.0		100.0		-		-	
44,540,508		44,540,508		100.0%		17,921,096			17,921,096			100.0		100.0		-		-	
17,921,096		17,921,096		74.5%		16,747,876			16,747,876			93.5		93.5		-		-	
419,296		419,296		1.9%		16,747,876			16,747,876			93.5		93.5		-		-	
32,928		32,928		0.1%		8,449,161			8,449,161			47.1		47.1		-		-	
63,143		63,143		0.3%		188,947			188,947			1.1		1.1		-		-	
116,713		116,713		0.3%		434,059			434,059			2.4		2.4		-		-	
1,185,012		1,185,012		5.3%		941,243			941,243			5.3		5.3		-		-	
64,250		64,250		0.3%		6,883,057			6,883,057			38.4		38.4		-		-	
169,328		169,328		0.4%		6,855,228			6,855,228			1.3		1.3		-		-	
105,358		105,358		0.2%		232,594			232,594			6.6		6.6		-		-	
3,182,920		3,182,920		14.2%		1,182,737			1,182,737			0.0		0.0		-		-	
391,199		391,199		0.9%		1,173,220			1,173,220			6.5		6.5		-		-	
23,661,401		23,661,401		53.1%		1,173,220			1,173,220			6.5		6.5		-		-	
376,165		376,165		0.8%		31,380			31,380			0.2		0.2		-		-	
431,889		431,889		1.0%		1,141,840			1,141,840			6.4		6.4		-		-	
564,543		564,543		1.3%		17,921,096			17,921,096			100.0		100.0		-		-	
7,939,198		7,939,198		17.8%		17,921,096			17,921,096			100.0		100.0		-		-	
164,568		164,568		0.4%		17,921,096			17,921,096			100.0		100.0		-		-	
2,386,127		2,386,127		5.4%		17,921,096			17,921,096			100.0		100.0		-		-	
80,073		80,073		0.2%		17,921,096			17,921,096			100.0		100.0		-		-	
67,091		67,091		0.2%		17,921,096			17,921,096			100.0		100.0		-		-	
1,000,888		1,000,888		2.2%		17,921,096			17,921,096			100.0		100.0		-		-	
1,663,982		1,663,982		3.7%		17,921,096			17,921,096			100.0		100.0		-		-	
1,208,702		1,208,702		2.7%		17,921,096			17,921,096			100.0		100.0		-		-	
4,986,800		4,986,800		11.2%		17,921,096			17,921,096			100.0		100.0		-		-	
2,443,500		2,443,500		5.5%		17,921,096			17,921,096			100.0		100.0		-		-	
44,540,508		44,540,508		100.0%		17,921,096			17,921,096			100.0		100.0		-		-	
17,921,096		17,921,096		74.5%		16,747,876			16,747,876			93.5		93.5		-		-	
419,296		419,296		1.9%		16,747,876			16,747,876			93.5		93.5		-		-	
32,928		32,928		0.1%		8,449,161			8,449,161			47.1		47.1		-		-	
63,143		63,143		0.3%		188,947			188,947			1.1		1.1		-		-	
116,713		116,713		0.3%		434,059			434,059			2.4		2.4		-		-	
1,185,012		1,185,012		5.3%		941,243			941,243			5.3		5.3		-		-	
64,250		64,250		0.3%		6,883,057			6,883,057			38.4		38.4		-		-	
169,328		169,328		0.4%		6,855,228			6,855,228			1.3		1.3		-		-	
105,358		105,358		0.2%		232,594			232,594			6.6		6.6		-		-	
3,182,920		3,182,920		14.2%		1,182,737			1,182,737			0.0		0.0		-		-	
391,199		391,199		0.9%		1,173,220			1,173,220			6.5		6.5		-		-	
23,661,401		23,661,401		53.1%		1,173,220			1,173,220			6.5		6.5		-		-	
376,165		376,165		0.8%		31,380			31,380			0.2		0.2		-		-	
431,889		431,889		1.0%		1,141,840			1,141,840			6.4		6.4		-		-	
564,543		564,543		1.3%		17,921,096			17,921,096			100.0		100.0		-		-	
7,939,198		7,939,198		17.8%		17,921,096			17,921,096			100.0							

平成25年度財政状況 類似団体比較力一ド

区分	人口		22年国調		484,457人		住民基本台帳人口		うち日本人		産業構			都道府県名		市町村型		- 1			
	人	口	17年国調	増減率	472,579人	2.5%	485,962人	475,028人	475,234人	2076	12			千葉県		松戸市		1-6			
	面積(25.10.1)		増減率		61.33km ²		増減率		-0.0%		22年国調			2076		地方		1-6			
人口1人当たりの状況 (単位 円・%)																					
区分	決算額		構成比		当該団体		類似団体		経常一般財源等		当該団体		類似団体		決算額		当該団体		類似団体		
	当該団体	類似団体	当該団体	類似団体	当該団体	類似団体	当該団体	類似団体	当該団体	類似団体	当該団体	類似団体	当該団体	類似団体	当該団体	類似団体	当該団体	類似団体	当該団体	類似団体	
地方譲与税	138,233	150,109	47.4	39.3	128,947	140,663	人件費(a)	57,294	53,738	15.7	48,130	51,539	28.2	25.3							
地方譲与税	1,721	2,586	0.6	0.7	1,721	2,586	うち職員給	37,994	38,431	10.4											
利子割交付金	317	546	0.1	0.1	317	546	扶助費	82,594	77,832	22.6	22,989	24,398	13.5	12.0							
配当割交付金	605	626	0.2	0.2	605	626	公債	33,159	19,764	9.1	19,716	31,264	11.6	15.4							
株式等譲渡所得割交付金	1,113	1,000	0.4	0.3	1,113	1,000	元金	29,197	17,192	8.0	17,144	27,429	10.0	13.5							
地方消費税交付金	7,690	9,252	2.6	2.4	7,690	9,252	償還金	3,950	2,573	1.1	2,573	3,823	1.5	1.9							
ゴルフ場利用税交付金	11	240	0.0	0.1	11	240	一時借入金	12	-	0.0	-	12	-	0.0							
特別地方消費税交付金	-	-	-	-	-	-	(義務的経費計)	173,047	151,335	47.4	90,835	107,201	53.2	52.7							
自動車取得税交付金	768	923	0.3	0.2	768	923	物件費	51,847	39,352	14.2	29,616	32,081	17.4	15.8							
軽油引取税交付金	-	-	-	-	-	-	維持補修費	3,412	3,551	0.9	3,403	2,751	2.0	1.4							
地方特例交付税	742	673	0.3	0.2	742	673	補助費等	33,718	14,636	9.2	7,742	17,426	4.5	8.6							
地方交付税	16,879	39,234	5.8	10.3	13,958	32,574	一部組合負担金	5,968	48	1.6	26	4,802	0.0	2.4							
地方交付税	13,958	32,574	4.8	8.5	13,958	32,574	上記以外のもの	27,751	14,588	7.6	7,715	12,624	4.5	6.2							
普通交付税	999	3,548	0.3	0.9	-	-	繰出金	34,775	28,488	9.5	19,646	23,530	11.5	11.6							
特別交付税	1,922	3,112	0.7	0.8	-	-	積立金	15,544	8,092	4.3	-	-	-	-							
震災復興特別交付税	1,922	3,112	0.7	0.8	-	-	投資・出資・貸付金	6,489	1,821	1.8	-	91	-	-							
(一般財源計)	168,078	205,188	57.6	53.8	155,872	189,083	前年度繰上充当金	-	-	-	-	-	-	-							
交通安全対策特別交付金	115	159	0.0	0.0	115	159	投資的経費	46,327	29,493	12.7	11,603	12,780	6.8	6.3							
分担金・負担金	2,617	3,497	0.9	0.9	-	-	うち人件費(b)	1,285	1,242	0.4	1,240	1,229	0.7	0.6							
使手	5,204	5,714	1.8	1.5	1,057	781	普通建設事業費	43,141	29,432	11.8	11,578	11,819	6.8	5.8							
国庫支出金	2,123	2,627	0.7	0.7	-	-	うち補助	20,485	11,290	5.6	410	1,332	0.2	0.7							
国庫支出金	50,564	65,268	17.3	17.1	-	-	うち単独	21,887	18,063	6.0	11,126	10,281	6.5	5.1							
国庫支出金	-	222	-	0.1	-	-	災害復旧事業費	3,186	61	0.9	-	-	-	-							
国庫支出金	15,003	32,641	5.1	8.6	-	-	失業対策事業費	-	-	-	-	-	-	-							
国庫支出金	3,094	1,961	1.1	0.5	-	-	歳出合計	365,159	276,768	100.0	151,242	183,081	88.6	90.0							
国庫支出金	2,109	561	0.7	0.1	-	-	うち人件費(a)(b)	58,579	54,979	16.0	48,130	51,539	28.2	25.3							
国庫支出金	1,265	9,032	0.4	2.4	-	-	歳入	141,822,754	141,822,754	100.0	151,242	183,081	88.6	90.0							
国庫支出金	13,886	13,756	4.8	3.6	-	-	歳入	134,498,641	134,498,641	100.0	151,242	183,081	88.6	90.0							
国庫支出金	3,234	10,914	1.1	2.9	-	-	歳入	7,324,113	7,324,113	100.0	151,242	183,081	88.6	90.0							
国庫支出金	24,547	30,056	8.4	7.9	-	-	歳入	6,853,021	6,853,021	100.0	151,242	183,081	88.6	90.0							
歳入合計	291,839	381,596	100.0	100.0	157,061	190,648	歳入	76,325,631	76,325,631	100.0	151,242	183,081	88.6	90.0							
人口1人当たりの別歳出の状況 (単位 円)																					
区分	決算額		構成比		当該団体		類似団体		経常一般財源等		当該団体		類似団体		決算額		当該団体		類似団体		
	当該団体	類似団体	当該団体	類似団体	当該団体	類似団体	当該団体	類似団体	当該団体	類似団体	当該団体	類似団体	当該団体	類似団体	当該団体	類似団体	当該団体	類似団体	当該団体	類似団体	
議会	1,734	2,210	8	8	1,734	2,210	特別職の給料等の状況(月額平均,百円)	225,011	225,011	100.0	190,648	225,011	100.0	100.0							
総務	34,094	48,275	5.399	3.886	28,030	33,306	特別職の給料等の状況(月額平均,百円)	184,195	184,195	100.0	190,648	225,011	100.0	100.0							
民生	120,777	143,476	2,208	2,756	58,391	65,319	特別職の給料等の状況(月額平均,百円)	10,500	10,500	100.0	190,648	225,011	100.0	100.0							
衛生	32,780	29,245	4,544	2,756	26,454	23,028	特別職の給料等の状況(月額平均,百円)	8,600	8,600	100.0	190,648	225,011	100.0	100.0							
労働	283	1,349	58	17	138	530	特別職の給料等の状況(月額平均,百円)	7,063	7,063	100.0	190,648	225,011	100.0	100.0							
農林水産業	624	5,706	26	2,339	362	3,403	特別職の給料等の状況(月額平均,百円)	5,984	5,984	100.0	190,648	225,011	100.0	100.0							
商工	1,087	8,014	37	482	964	2,952	特別職の給料等の状況(月額平均,百円)	5,900	5,900	100.0	190,648	225,011	100.0	100.0							
土木	23,221	39,611	8,584	18,141	15,339	23,474	特別職の給料等の状況(月額平均,百円)	9,274	9,274	100.0	190,648	225,011	100.0	100.0							
消防	11,250	13,162	855	1,916	10,290	10,837	特別職の給料等の状況(月額平均,百円)	9,274	9,274	100.0	190,648	225,011	100.0	100.0							
教育	31,071	37,566	7,722	10,770	22,731	26,862	特別職の給料等の状況(月額平均,百円)	7,200	7,200	100.0	190,648	225,011	100.0	100.0							
災害復旧	81	3,187	-	-	44	962	特別職の給料等の状況(月額平均,百円)	5,023	5,023	100.0	190,648	225,011	100.0	100.0							
公債	19,764	33,164	-	-	19,718	31,968	特別職の給料等の状況(月額平均,百円)	23,139	23,139	100.0	190,648	225,011	100.0	100.0							
諸支出	-	194	-	-	70	161	特別職の給料等の状況(月額平均,百円)	23,139	23,139	100.0	190,648	225,011	100.0	100.0							
前年度繰上充当金	-	-	-	-	-	-	特別職の給料等の状況(月額平均,百円)	23,139	23,139	100.0	190,648	225,011	100.0	100.0							
歳出合計	276,768	365,159	29,432	43,141	184,195	225,011	特別職の給料等の状況(月額平均,百円)	23,139	23,139	100.0	190,648	225,011	100.0	100.0							
人口1人当たりの職員数(人)																					
区分	当該団体	類似団体	当該団体	類似団体	当該団体	類似団体	特別職の給料等の状況(月額平均,百円)	当該団体	類似団体	当該団体	類似団体	当該団体	類似団体	当該団体	類似団体	当該団体	類似団体	当該団体	類似団体	当該団体	
一般職員	5.40	5.91	庁	21,067	18,752	市区町村長	9,274	9,274	9,274	9,274	9,274	9,274	9,274	9,274	9,274	9,274	9,274	9,274	9,274	9,274	
うち技能職員	0.54	0.62	本所・出張所等	8,740	7,703	市区町村長	7,945	7,945	7,945	7,945	7,945	7,945	7,945	7,945	7,945	7,945	7,945	7,945	7,945	7,945	
教育公務員	0.19	0.21	施設	8,625	11,539	副市長	7,063	7,063	7,063	7,063	7,063	7,063	7,063	7,063	7,063	7,063	7,063	7,063	7,063	7,063	
随時職員	-	0.00	合	38,431	37,994	議会	5,984	5,984	5,984	5,984	5,984	5,984	5,984	5,984	5,984	5,984	5,984	5,984	5,984	5,984	
合計	5.60	6.11	計	38,431	37,994	議会	5,984	5,984	5,984	5,984	5,984	5,984	5,984	5,984	5,984	5,984	5,984	5,984	5,984	5,984	

(注) 住民基本台帳関係年報の調査基準日変更に伴い、平成25年度の住民基本台帳人口については、平成26年1月1日現在の住民基本台帳に登録されている人口を記載している。

平成25年度財政状況 類似団体比較力一ド

区分	人口		22年国調		2.2年国調		うち日本人		産業構			都道府県名		市町村		-1	
	人	口	17年国調	増減率	17年国調	増減率	区分	22年国調	17年国調	区分	22年国調	17年国調	12	2084	市町		村型
	面積(25.10.1)	人口密度(国調人口)	155,491人	2.8%	151,240人	2.8%	156,423人	154,584人	154,901人	1,530人	2,259人	22,448人	48,939人	千葉県	野田市		地方
地方譲与税	140,636	150,109	43.9	133,997	140,663	154,584人	154,901人	154,584人	54,962	57,294	17.9	15.7	48,979	51,539	25.2	25.3	
地方譲与税	2,688	2,586	0.8	2,688	2,586	154,584人	154,901人	154,584人	38,351	37,994	12.5	10.4	37,994	24,398	12.4	12.0	
利子割交付金	239	546	0.1	239	546	154,584人	154,901人	154,901人	64,492	82,594	21.0	22.6	24,014	31,264	17.5	15.4	
配当割交付金	457	626	0.1	457	626	-0.2%	-0.2%	-0.2%	34,354	33,159	11.2	9.1	30,139	27,429	15.5	13.5	
株式等譲渡所得割交付金	841	1,000	0.3	841	1,000				30,417	29,197	9.9	8.0	3,884	3,823	2.0	1.9	
地方消費税交付金	8,754	9,252	2.7	8,754	9,252				3,937	3,950	1.3	1.1	107,017	107,201	55.0	52.7	
ゴルフ場利用税交付金	1,159	240	0.4	1,159	240				-	12	-	0.0	12	-	0.0	0.0	
特別地方消費税交付金	-	-	-	-	-				153,809	173,047	50.2	47.4	42,189	32,081	21.7	15.8	
自動車取得税交付金	1,199	923	0.4	1,199	923				60,405	51,847	19.7	14.2	910	2,751	0.5	1.4	
軽油引取税交付金	-	-	-	-	-				1,061	3,412	0.3	0.9	4,997	17,426	2.6	8.6	
地方特例交付金	800	673	0.2	800	673				8,923	5,968	0.1	1.6	157	4,802	0.1	2.4	
地方交付税	33,412	39,234	10.4	27,426	32,574				8,732	27,751	2.8	7.6	4,840	12,624	2.5	6.2	
普通交付税	27,426	32,574	8.6	27,426	32,574				31,056	34,775	10.1	9.5	24,779	23,530	12.7	11.6	
特別交付税	4,476	3,548	1.4	-	-				9,658	15,544	3.1	4.3	-	-	-	-	
震災復興特別交付税	1,510	3,112	0.5	-	-				1,495	6,489	0.5	1.8	-	91	-	-	
(一般財源計)	190,185	205,188	59.4	177,560	189,083				40,201	46,327	13.1	12.7	15,032	12,780	7.7	6.3	
交通安全対策特別交付金	149	159	0.0	149	159				1,720	1,285	0.6	0.4	1,720	1,229	0.9	0.6	
分担金・負担金	382	3,497	0.1	-	-				40,082	43,141	13.1	11.8	14,963	11,819	7.7	5.8	
使手国庫支出金	7,329	5,714	2.3	-	-				15,499	20,485	5.1	5.6	2,113	1,332	1.1	0.7	
国庫支出金	2,488	2,627	0.8	-	-				23,465	21,887	7.7	6.0	12,794	10,281	6.6	5.1	
国庫支出金(特別区財源交付金)	45,879	65,268	14.3	-	-				119	3,186	0.0	0.9	70	961	0.0	0.5	
都道府県支出金	-	222	-	-	-				306,608	365,159	100.0	100.0	179,892	183,081	92.5	90.0	
都道府県支出金(特別区財源交付金)	15,736	32,641	4.9	37	185				56,682	58,579	18.5	16.0	48,979	51,539	25.2	25.3	
都道府県支出金(特別区財源交付金)	524	1,961	0.2	-	-				-	-	-	-	-	-	-	-	
都道府県支出金(特別区財源交付金)	49	561	0.0	-	-				-	-	-	-	-	-	-	-	
都道府県支出金(特別区財源交付金)	8,461	9,032	2.6	-	-				-	-	-	-	-	-	-	-	
都道府県支出金(特別区財源交付金)	10,662	13,756	3.3	-	-				-	-	-	-	-	-	-	-	
都道府県支出金(特別区財源交付金)	7,656	10,914	2.4	8	204				-	-	-	-	-	-	-	-	
都道府県支出金(特別区財源交付金)	30,610	30,056	9.6	-	-				190,648	178,626	100.0	100.0	306,608	183,081	92.5	90.0	
歳入合計	320,111	381,596	100.0	178,626	190,648				56,682	58,579	18.5	16.0	48,979	51,539	25.2	25.3	
歳入	2,418	2,210	-	8	2,418				225,011	215,470	43,141	40,082	365,159	183,081	92.5	90.0	
歳入	37,544	48,275	1,508	3,886	33,591				2,418	2,210	2,418	2,210	50,072,692	82,811,237	82.8	82.8	
歳入	110,393	143,476	1,409	2,756	57,543				33,306	33,306	33,306	33,306	47,960,573	79,244,240	79.2	79.2	
歳入	24,574	29,245	1,649	2,756	21,225				65,319	65,319	65,319	65,319	2,112,119	3,566,997	2.1	3.6	
歳入	513	1,349	-	17	510				23,028	23,028	23,028	23,028	1,930,196	2,396,457	1.9	3.0	
歳入	5,163	5,706	1,556	2,339	4,858				530	530	530	530	27,941,251	41,373,172	2.8	6.1	
歳入	2,606	8,014	32	482	1,239				3,403	3,403	3,403	3,403	28,139,246	39,730,931	2.8	10.9	
歳入	41,479	39,611	22,126	18,141	27,559				2,952	2,952	2,952	2,952	17,847,577	25,665,007	1.7	7.1	
歳入	10,627	13,162	501	1,916	10,124				23,474	23,474	23,474	23,474	20,660,861	31,218,013	2.0	12.6	
歳入	36,817	37,566	11,301	10,770	22,302				10,837	10,837	10,837	10,837	29,877,213	43,484,113	2.9	13.4	
歳入	119	3,187	-	-	70				26,862	26,862	26,862	26,862	92.5	90.0	92.5	90.0	
歳入	34,354	33,164	-	-	34,030				962	962	962	962	0.86	0.82	0.86	0.82	
歳入	-	194	-	70	-				31,968	31,968	31,968	31,968	6.5	5.5	6.5	5.5	
歳入	-	-	-	-	-				161	161	161	161	14.9	13.4	14.9	13.4	
歳入	306,608	365,159	40,082	43,141	215,470				-	-	-	-	9.4	5.9	9.4	5.9	
歳入	306,608	365,159	40,082	43,141	215,470				225,011	215,470	43,141	40,082	365,159	183,081	92.5	90.0	
歳入	5.90	5.91	0.62	0.23	0.23				9,720	9,720	9,720	9,720	29,631	29,631	78.2	78.2	
歳入	0.39	0.23	0.23	0.23	0.23				8,310	8,310	8,310	8,310	14,339	14,339	26.4	26.4	
歳入	-	0.00	0.00	0.00	0.00				7,063	7,063	7,063	7,063	1,104	1,104	5.8	5.8	
歳入	6.13	6.11	6.11	6.11	6.11				5,470	5,470	5,470	5,470	296,430	296,430	296.4	296.4	
歳入	6.13	6.11	6.11	6.11	6.11				4,500	4,500	4,500	4,500	71,515	71,515	71.5	71.5	

(注) 住民基本台帳関係年報の調査基準日変更に伴い、平成25年度の住民基本台帳人口については、平成26年1月1日現在の住民基本台帳に登録されている人口を記載している。

平成25年度財政状況 類似団体比較力一ド

区分	人口		22年国調		住民基本台帳人口		うち日本人			産業構造			都道府県名		市町村型		- 1 1-3	
	人	口	17年国調	増減率	93,015人	93,260人	92,478人	91,444人	91,533人	第1次	第2次	第3次	12	2106	12	2106		
	面積(25.10.1)	人口密度(国調人口)	増減率	増減率	100.01km ²	930人	92,569人	-0.1%	-0.1%	1,238人	11,661人	27,902人	千葉県	茂原市	12	2106		
人口1人当たりの状況 (単位 円・%)																		
区分	決算額	類似団体	人口1人当たりの状況		決算額構成比		経常一般財源等		区分		決算額		人口1人当たりの状況		経常経費充当一般財源等		経常収支比率	
			当該団体	類似団体	当該団体	類似団体	当該団体	類似団体	当該団体	類似団体	当該団体	類似団体	当該団体	類似団体	当該団体	類似団体	当該団体	類似団体
地方譲与税	132,349	126,861	42.0	28.4	127,529	121,322	人件費(a)	54,441	64,737	18.2	15.2	49,587	57,853	25.1	24.1			
地方譲与税交付金	3,413	3,675	1.1	0.8	3,413	3,675	うち職員給	37,161	40,749	12.4	9.5	17,088	23,296	8.6	9.7			
利子割交付金	245	340	0.1	0.1	245	340	扶助費	58,707	75,492	19.6	17.7	38,692	42,173	19.6	17.6			
配当割交付金	467	484	0.1	0.1	467	484	公債	32,986	39,604	11.0	9.3	5,706	5,106	2.9	2.1			
株式等譲渡所得割交付金	857	784	0.3	0.2	857	784	元金	5,211	10	-	0.0	10	0.0	0.0				
地方消費税交付金	9,641	8,843	3.1	2.0	9,641	8,843	償還金	151,840	185,054	50.6	43.3	105,347	123,321	53.3	51.4			
ゴルフ場利用税交付金	638	440	0.2	0.1	638	440	一時借入金	29,040	57,432	9.7	13.4	19,394	33,405	9.8	13.9			
特別地方消費税交付金	-	-	-	-	-	-	(義務的経費計)	1,193	4,367	0.4	1.0	1,049	3,358	0.5	1.4			
自動車取得税交付金	1,523	1,125	0.5	0.3	1,523	1,125	物件	38,919	42,764	13.0	10.0	30,902	24,673	15.6	10.3			
軽油引取税交付金	-	-	-	-	-	-	維持補修費	26,071	13,918	8.7	3.3	24,661	11,228	12.5	4.7			
地方特例交付金	483	575	0.2	0.1	483	575	補助費等	12,849	28,846	4.3	6.8	6,241	13,445	3.2	5.6			
地方交付税	31,855	96,633	10.1	21.6	25,991	83,128	補助費	30,163	41,337	10.1	9.7	24,503	29,878	12.4	12.5			
普通交付税	25,991	83,128	8.2	18.6	25,991	83,128	一部組合負担金	7,894	8,119	2.6	1.9	438	266					
特別交付税	5,698	10,857	1.8	2.4	5,698	10,857	上記以外のもの	29,316	68,134	9.8	16.0	7,441	18,050	3.8	7.5			
震災復興特別交付税	166	2,648	0.1	0.6	166	2,648	繰出金	11,474	19,843	3.8	4.6	181,632	214,902	91.9	89.6			
(一般財源計)	181,471	239,760	57.5	53.6	170,787	220,717	繰立金	427,051	66,218	18.6	15.5	49,587	57,853	25.1	24.1			
交通安全対策特別交付金	183	169	0.1	0.0	183	169	積立金	299,841	427,051	100.0	100.0	181,632	214,902	91.9	89.6			
分担金・負担金	1,656	3,926	0.5	0.9	1,656	3,926	投資・出資・貸付金	55,865	66,218	18.6	15.5	49,587	57,853	25.1	24.1			
使手	6,907	5,625	2.2	1.3	2,694	574	前年度繰上充当金	-	0	-	0.0	-	-	-	-	-	-	
国庫支出金	549	2,250	0.2	0.5	80	5	投資的経費	29,316	68,134	9.8	16.0	7,441	18,050	3.8	7.5			
国庫支出金(特別区財源交付金)	41,272	70,012	13.1	15.7	438	438	うち人件費(b)	1,424	1,482	0.5	0.3	1,421	1,390	0.7	0.6			
都道府県支出金	18,206	32,398	5.8	7.2	175	-	普通建設事業費	27,662	63,956	9.2	15.0	6,290	16,935	3.2	7.1			
財産収入	1,441	2,126	0.5	0.5	175	433	うち補助	15,524	33,321	5.2	7.8	28	2,597	0.0	1.1			
寄附金	97	568	0.0	0.1	-	-	うち単独	11,855	29,239	4.0	6.8	6,076	13,837	3.1	5.8			
繰入金	68	14,638	0.0	3.3	-	3	災害復旧事業費	1,654	4,178	0.6	1.0	1,151	1,115	0.6	0.5			
繰入金	13,939	15,601	4.4	3.5	-	-	失業対策事業費	-	-	-	-	-	-	-	-	-	-	
繰入金	14,979	12,582	4.8	2.8	586	137	歳出合計	299,841	427,051	100.0	100.0	181,632	214,902	91.9	89.6			
諸地方債	34,566	46,941	11.0	10.5	-	-	うち人件費(a)(b)	55,865	66,218	18.6	15.5	49,587	57,853	25.1	24.1			
歳入合計	315,336	447,033	100.0	100.0	174,506	222,489												
人口1人当たりの目的別歳出の状況 (単位 円)																		
区分	決算額	類似団体	人口1人当たりの状況		決算額のうち普通建設事業費		決算額充当一般財源等の額		区分		決算額		人口1人当たりの状況		経常経費充当一般財源等		経常収支比率	
			当該団体	類似団体	当該団体	類似団体	当該団体	類似団体	当該団体	類似団体	当該団体	類似団体	当該団体	類似団体	当該団体	類似団体	当該団体	類似団体
議会	2,863	3,609	-	-	14	2,863	人件費(a)	54,441	64,737	18.2	15.2	49,587	57,853	25.1	24.1			
総務	39,948	63,679	56	5,680	36,288	44,775	うち職員給	37,161	40,749	12.4	9.5	17,088	23,296	8.6	9.7			
民生	100,810	137,625	2,238	3,536	50,106	66,241	扶助費	58,707	75,492	19.6	17.7	38,692	42,173	19.6	17.6			
衛生	29,975	37,709	255	3,774	28,567	28,641	公債	32,986	39,604	11.0	9.3	5,706	5,106	2.9	2.1			
労働	680	1,553	-	37	-	514	元金	5,211	10	-	0.0	10	0.0	0.0				
農林水産業	4,386	13,897	498	5,827	4,127	7,727	一時借入金	29,040	57,432	9.7	13.4	19,394	33,405	9.8	13.9			
商工	8,634	8,623	629	1,077	2,631	4,505	(義務的経費計)	1,193	4,367	0.4	1.0	1,049	3,358	0.5	1.4			
土木	20,800	48,533	9,882	24,486	13,232	26,056	物件	38,919	42,764	13.0	10.0	30,902	24,673	15.6	10.3			
消防	14,337	16,637	670	3,090	14,335	13,137	維持補修費	26,071	13,918	8.7	3.3	24,661	11,228	12.5	4.7			
教育	37,061	46,036	13,433	16,336	19,443	29,343	補助費等	12,849	28,846	4.3	6.8	6,241	13,445	3.2	5.6			
災害復旧	4,182	4,182	-	-	1,151	1,119	災害復旧事業費	1,654	4,178	0.6	1.0	1,151	1,115	0.6	0.5			
公債	38,692	44,839	-	99	38,692	43,670	失業対策事業費	-	-	-	-	-	-	-	-	-	-	
諸支出	-	131	-	-	-	98	歳出合計	299,841	427,051	100.0	100.0	181,632	214,902	91.9	89.6			
前年度繰上充当金	-	0	-	-	-	0	うち人件費(a)(b)	55,865	66,218	18.6	15.5	49,587	57,853	25.1	24.1			
歳出合計	299,841	427,051	27,662	63,956	211,436	269,431												
人口千人当たりの職員数(人)																		
区分	当該団体	類似団体	人口1人当たりの職員数	人口1人当たりの職員数	特別職の給料等の状況(月額平均,百円)	類似団体	類似団体	類似団体	類似団体	類似団体	類似団体	類似団体	類似団体	類似団体	類似団体	類似団体	類似団体	類似団体
一般職員	5.71	6.92	6.92	20,787	23,500	8,550	8,241	8,550	8,241	8,550	8,241	8,550	8,241	8,550	8,241	8,550	8,241	8,550
うち技能職員	0.40	0.47	0.47	支所・出張所等	7,238	7,363	6,936	7,363	6,936	7,363	6,936	7,363	6,936	7,363	6,936	7,363	6,936	7,363
教育公務員	0.17	0.25	0.25	施設	10,011	6,650	6,286	6,650	6,286	6,650	6,286	6,650	6,286	6,650	6,286	6,650	6,286	6,650
随時職員	-	0.00	0.00	合計	40,749	4,681	4,681	4,681	4,681	4,681	4,681	4,681	4,681	4,681	4,681	4,681	4,681	4,681
合計	5.88	7.17	7.17		40,749	4,681	4,681	4,681	4,681	4,681	4,681	4,681	4,681	4,681	4,681	4,681	4,681	4,681

(注) 住民基本台帳関係年報の調査基準日変更に伴い、平成25年度の住民基本台帳人口については、平成26年1月1日現在の住民基本台帳に記載されている人口を記載している。

平成25年度財政状況 類似団体比較力一ド

区分	人口		22年国調		住民基本台帳人口		うち日本人			産業構造			都道府県名		市町村型		- 1 1-5
	人	口	17年国調	増減率	128,933人	121,139人	2.6.1.1	127,944人	2.2年国調	1.7年国調	12	2114	千葉	成田市	12	2114	
	面積(25.10.1)	人口密度(国調人口)	増減率	6.4%	213.84km ²	603人	2.5.3.3.1	127,253人	第2次	10,352人	千葉	成田市	千葉	成田市	千葉	成田市	
地方譲与税	235,950	140,269	48.9	36.3	234,456	132,306	人件費(a)	76,626	58,402	17.3	15.7	72,931	52,410	26.4	23.9	26.4	23.9
地方譲与税	4,183	2,868	0.9	0.7	4,183	2,868	うち職員給	53,207	37,563	12.0	10.1	26,820	24,319	9.7	11.1	9.7	11.1
利子割交付金	273	405	0.1	0.1	273	405	扶助費	73,998	80,070	16.7	21.5	32,540	37,041	11.8	16.9	11.8	16.9
配当割交付金	522	540	0.1	0.1	522	540	公債元金	33,021	39,089	7.5	10.5	27,960	32,409	10.1	14.8	10.1	14.8
株式等譲渡所得割交付金	962	857	0.2	0.2	962	857	償還金(利子一時借入金・利息)	4,581	4,749	1.0	1.3	4,580	4,627	1.7	2.1	1.7	2.1
地方消費税交付金	13,151	9,090	2.7	2.4	13,151	9,090	(義務的経費計)	183,645	177,561	41.5	47.8	132,291	113,770	47.9	51.8	47.9	51.8
ゴルフ場利用税交付金	1,636	271	0.3	0.1	1,636	271	物件維持補修費	76,875	47,638	17.4	12.8	55,699	32,864	20.2	15.0	20.2	15.0
特別地方消費税交付金	-	944	-	0.2	1,422	944	補助費等	4,334	3,746	1.0	1.0	4,154	3,024	1.5	1.4	1.5	1.4
自動車取得税交付金	1,422	-	0.3	-	1,422	-	一部組合負担金	27,166	9,105	6.1	8.7	16,243	19,442	5.9	8.9	5.9	8.9
軽油引取税交付金	-	-	-	-	-	-	上記以外のもの	663	23,092	0.1	2.4	663	7,717	0.2	3.5	0.2	3.5
地方特例交付金	707	606	0.1	0.2	707	606	繰出金	26,503	38,796	6.0	6.2	15,581	11,725	5.6	5.3	5.6	5.3
地方交付税	21,698	60,195	4.5	15.6	17,612	53,921	繰立金	30,899	12,429	7.0	10.4	18,924	27,361	6.9	12.5	6.9	12.5
地方交付税	17,612	53,921	3.7	14.0	17,612	53,921	投資・出資・貸付金	12,734	7,844	2.9	3.3	581	126	-	-	-	-
普通交付税	2,868	6,000	0.6	1.6	-	-	前年度繰上充当金	9,033	-	2.0	2.1	-	-	-	-	-	-
特別交付税	1,218	274	0.3	0.1	-	-	投資的経費	97,478	51,546	22.0	13.9	32,348	13,716	11.7	6.2	11.7	6.2
震災復興特別交付税	280,505	216,045	58.2	55.9	274,925	201,808	うち人件費(b)	3,592	1,344	0.8	0.4	3,592	1,284	1.3	0.6	1.3	0.6
(一般財源計)	173	169	0.0	0.0	173	169	普通建設事業費	96,128	50,840	21.7	13.7	31,082	13,477	11.3	6.1	11.3	6.1
交通安全対策特別交付金	4,282	4,282	1.1	1.1	-	643	普通補助	29,153	24,505	6.6	6.6	1,870	1,467	0.7	0.7	0.7	0.7
分担金・負担金	6,768	5,536	1.4	1.4	629	11	うち単独	66,625	1,350	15.1	6.8	29,086	11,744	10.5	5.3	10.5	5.3
手数料	3,764	2,335	0.8	0.6	-	-	災害復旧事業費	1,350	706	0.3	0.2	1,266	238	0.5	0.1	0.5	0.1
国庫支出金	53,554	58,312	11.1	15.1	-	-	失業対策事業費	442,164	371,756	100.0	100.0	227,893	196,587	82.6	89.5	82.6	89.5
国庫支出金	-	592	-	0.2	-	592	歳出合計	80,218	59,746	18.1	16.1	72,931	52,410	26.4	23.9	26.4	23.9
都道府県支出金	16,862	26,007	3.5	6.7	-	-	うち人件費(a)(b)	203,795	275,998	100.0	100.0	227,893	196,587	82.6	89.5	82.6	89.5
都道府県支出金	1,205	2,283	0.2	0.6	258	440	歳出合計	203,795	275,998	100.0	100.0	227,893	196,587	82.6	89.5	82.6	89.5
財産収入	25	288	0.0	0.1	-	-	歳出合計	203,795	275,998	100.0	100.0	227,893	196,587	82.6	89.5	82.6	89.5
財産収入	19,294	6,710	4.0	1.7	-	-	歳出合計	203,795	275,998	100.0	100.0	227,893	196,587	82.6	89.5	82.6	89.5
繰越金	33,911	12,763	7.0	3.3	-	-	歳出合計	203,795	275,998	100.0	100.0	227,893	196,587	82.6	89.5	82.6	89.5
繰越金	27,961	12,440	5.8	3.2	13	131	歳出合計	203,795	275,998	100.0	100.0	227,893	196,587	82.6	89.5	82.6	89.5
諸地方債	32,938	38,765	6.8	10.0	-	-	歳出合計	203,795	275,998	100.0	100.0	227,893	196,587	82.6	89.5	82.6	89.5
諸地方債	482,381	386,527	100.0	100.0	275,998	203,795	歳出合計	203,795	275,998	100.0	100.0	227,893	196,587	82.6	89.5	82.6	89.5
歳入合計	482,381	386,527	100.0	100.0	275,998	203,795	歳入合計	482,381	386,527	100.0	100.0	227,893	196,587	82.6	89.5	82.6	89.5
歳入合計	482,381	386,527	100.0	100.0	275,998	203,795	歳入合計	482,381	386,527	100.0	100.0	227,893	196,587	82.6	89.5	82.6	89.5
歳入合計	482,381	386,527	100.0	100.0	275,998	203,795	歳入合計	482,381	386,527	100.0	100.0	227,893	196,587	82.6	89.5	82.6	89.5
歳入合計	482,381	386,527	100.0	100.0	275,998	203,795	歳入合計	482,381	386,527	100.0	100.0	227,893	196,587	82.6	89.5	82.6	89.5
歳入合計	482,381	386,527	100.0	100.0	275,998	203,795	歳入合計	482,381	386,527	100.0	100.0	227,893	196,587	82.6	89.5	82.6	89.5
歳入合計	482,381	386,527	100.0	100.0	275,998	203,795	歳入合計	482,381	386,527	100.0	100.0	227,893	196,587	82.6	89.5	82.6	89.5
歳入合計	482,381	386,527	100.0	100.0	275,998	203,795	歳入合計	482,381	386,527	100.0	100.0	227,893	196,587	82.6	89.5	82.6	89.5
歳入合計	482,381	386,527	100.0	100.0	275,998	203,795	歳入合計	482,381	386,527	100.0	100.0	227,893	196,587	82.6	89.5	82.6	89.5
歳入合計	482,381	386,527	100.0	100.0	275,998	203,795	歳入合計	482,381	386,527	100.0	100.0	227,893	196,587	82.6	89.5	82.6	89.5
歳入合計	482,381	386,527	100.0	100.0	275,998	203,795	歳入合計	482,381	386,527	100.0	100.0	227,893	196,587	82.6	89.5	82.6	89.5
歳入合計	482,381	386,527	100.0	100.0	275,998	203,795	歳入合計	482,381	386,527	100.0	100.0	227,893	196,587	82.6	89.5	82.6	89.5
歳入合計	482,381	386,527	100.0	100.0	275,998	203,795	歳入合計	482,381	386,527	100.0	100.0	227,893	196,587	82.6	89.5	82.6	89.5
歳入合計	482,381	386,527	100.0	100.0	275,998	203,795	歳入合計	482,381	386,527	100.0	100.0	227,893	196,587	82.6	89.5	82.6	89.5
歳入合計	482,381	386,527	100.0	100.0	275,998	203,795	歳入合計	482,381	386,527	100.0	100.0	227,893	196,587	82.6	89.5	82.6	89.5
歳入合計	482,381	386,527	100.0	100.0	275,998	203,795	歳入合計	482,381	386,527	100.0	100.0	227,893	196,587	82.6	89.5	82.6	89.5
歳入合計	482,381	386,527	100.0	100.0	275,998	203,795	歳入合計	482,381	386,527	100.0	100.0	227,893	196,587	82.6	89.5	82.6	89.5
歳入合計	482,381	386,527	100.0	100.0	275,998	203,795	歳入合計	482,381	386,527	100.0	100.0	227,893	196,587	82.6	89.5	82.6	89.5
歳入合計	482,381	386,527	100.0	100.0	275,998	203,795	歳入合計	482,381	386,527	100.0	100.0	227,893	196,587	82.6	89.5	82.6	89.5
歳入合計	482,381	386,527	100.0	100.0	275,998	203,795	歳入合計	482,381	386,527	100.0	100.0	227,893	196,587	82.6	89.5	82.6	89.5
歳入合計	482,381	386,527	100.0	100.0	275,998	203,795	歳入合計	482,381	386,527	100.0	100.0	227,893	196,587	82.6	89.5	82.6	89.5
歳入合計	482,381	386,527	100.0	100.0	275,998	203,795	歳入合計	482,381	386,527	100.0	100.0	227,893	196,587	82.6	89.5	82.6	89.5
歳入合計	482,381	386,527	100.0	100.0	275,998	203,795	歳入合計	482,381	386,527	100.0	100.0	227,893	196,587	82.6	89.5	82.6	89.5
歳入合計	482,381	386,527	100.0	100.0	275,998	203,795	歳入合計	482,381	386,527	100.0	100.0	227,893	196,587	82.6	89.5	82.6	89.5
歳入合計	482,381	386,527	100.0	100.0	275,998	203,795	歳入合計	482,381	386,527	100.0	100.0	227,893	196,587	82.6	89.5	82.6	89.5
歳入合計	482,381	386,527	100.0	100.0	275,998	203,795	歳入合計	482,381	386,527	100.0	100.0	227,893	196,587	82.6	89.5	82.6	89.5
歳入合計	482,381	386,527	100.0	100.0	275,998	203,795	歳入合計	482,381	386,527	100.0	100.0	227,893	196,587	82.6	89.5	82.6	89.5
歳入合計	482,381	386,527	100.0	100.0	275,998	203,795	歳入合計	482,381	386,527	100.0	100.0	227,893	196,587	82.6	89.5	82.6	89.5
歳入合計	482,381	386,527	100.0	100.0	275,998	203,795	歳入合計	482,381	386,527	100.0	100.0	227,893	196,587	82.6	89.5	82.6	89.5
歳入合計	482,381	386,527	100.0	100.0	275,998	203,795	歳入合計	482,381	386,527	100.0	100.0	227,893	196,587	82.6			

平成25年度		22年度		住民基本台帳人口		うち日本人		産業構造		都道府県名		団体名		市町村類型		- 1	
決算状況		人口増減率		人口増減率		増減率		17年国調		12		2131		地方交付税種地		2-4	
人口密度		面積		人口増減率		増減率		17年国調		千葉		東金市		地方交付税種地		2-4	
人口密度		面積		人口増減率		増減率		17年国調		千葉		東金市		地方交付税種地		2-4	
地区別	地方交付税	7,337,971	30.4	61,751人	26.1%	60,821人	59,357人	第1次	1,624	12	東金市	平成25年度(千円)	平成24年度(千円)				
地区別	地方交付税	251,391	1.0	61,701人	25.3%	60,482人	59,079人	第2次	6.0	千葉	東金市	24,157,842	18,778,784				
地区別	地方交付税	13,100	0.1	89.34km ²	0.1%	89,34km ²	691人	第3次	23.1	千葉	東金市	23,670,246	18,097,749				
地区別	地方交付税	24,975	0.1	89.34km ²	0.1%	89,34km ²	691人	第3次	6.0	千葉	東金市	487,596	681,035				
地区別	地方交付税	45,897	0.2	89.34km ²	0.1%	89,34km ²	691人	第3次	6.0	千葉	東金市	12,958	200				
地区別	地方交付税	584,723	2.4	89.34km ²	0.1%	89,34km ²	691人	第3次	6.0	千葉	東金市	474,638	680,835				
地区別	地方交付税	82,055	0.3	89.34km ²	0.1%	89,34km ²	691人	第3次	6.0	千葉	東金市	-206,197	-156,331				
地区別	地方交付税	111,924	0.5	89.34km ²	0.1%	89,34km ²	691人	第3次	6.0	千葉	東金市	3,196	81,694				
地区別	地方交付税	34,100	0.1	89.34km ²	0.1%	89,34km ²	691人	第3次	6.0	千葉	東金市	200,000	-				
地区別	地方交付税	3,261,810	13.5	89.34km ²	0.1%	89,34km ²	691人	第3次	6.0	千葉	東金市	-403,001	-74,637				
地区別	地方交付税	2,900,592	12.0	89.34km ²	0.1%	89,34km ²	691人	第3次	6.0	千葉	東金市	1,218,048	3,172				
地区別	地方交付税	319,117	1.3	89.34km ²	0.1%	89,34km ²	691人	第3次	6.0	千葉	東金市	1,218,048	3,172				
地区別	地方交付税	42,101	0.2	89.34km ²	0.1%	89,34km ²	691人	第3次	6.0	千葉	東金市	1,218,048	3,172				
地区別	地方交付税	11,747,946	48.6	89.34km ²	0.1%	89,34km ²	691人	第3次	6.0	千葉	東金市	1,218,048	3,172				
地区別	地方交付税	10,634	0.0	89.34km ²	0.1%	89,34km ²	691人	第3次	6.0	千葉	東金市	1,218,048	3,172				
地区別	地方交付税	8,844	0.0	89.34km ²	0.1%	89,34km ²	691人	第3次	6.0	千葉	東金市	1,218,048	3,172				
地区別	地方交付税	299,166	1.2	89.34km ²	0.1%	89,34km ²	691人	第3次	6.0	千葉	東金市	1,218,048	3,172				
地区別	地方交付税	142,243	0.6	89.34km ²	0.1%	89,34km ²	691人	第3次	6.0	千葉	東金市	1,218,048	3,172				
地区別	地方交付税	2,682,408	11.1	89.34km ²	0.1%	89,34km ²	691人	第3次	6.0	千葉	東金市	1,218,048	3,172				
地区別	地方交付税	1,025,281	4.2	89.34km ²	0.1%	89,34km ²	691人	第3次	6.0	千葉	東金市	1,218,048	3,172				
地区別	地方交付税	14,157	0.1	89.34km ²	0.1%	89,34km ²	691人	第3次	6.0	千葉	東金市	1,218,048	3,172				
地区別	地方交付税	2,758	0.0	89.34km ²	0.1%	89,34km ²	691人	第3次	6.0	千葉	東金市	1,218,048	3,172				
地区別	地方交付税	229,823	1.0	89.34km ²	0.1%	89,34km ²	691人	第3次	6.0	千葉	東金市	1,218,048	3,172				
地区別	地方交付税	331,035	1.4	89.34km ²	0.1%	89,34km ²	691人	第3次	6.0	千葉	東金市	1,218,048	3,172				
地区別	地方交付税	414,247	1.7	89.34km ²	0.1%	89,34km ²	691人	第3次	6.0	千葉	東金市	1,218,048	3,172				
地区別	地方交付税	7,249,300	30.0	89.34km ²	0.1%	89,34km ²	691人	第3次	6.0	千葉	東金市	1,218,048	3,172				
地区別	地方交付税	1,128,400	4.7	89.34km ²	0.1%	89,34km ²	691人	第3次	6.0	千葉	東金市	1,218,048	3,172				
地区別	地方交付税	24,157,842	100.0	89.34km ²	0.1%	89,34km ²	691人	第3次	6.0	千葉	東金市	1,218,048	3,172				
地区別	地方交付税	2,920,447	23.9	89.34km ²	0.1%	89,34km ²	691人	第3次	6.0	千葉	東金市	1,218,048	3,172				
地区別	地方交付税	1,768,064	9.0	89.34km ²	0.1%	89,34km ²	691人	第3次	6.0	千葉	東金市	1,218,048	3,172				
地区別	地方交付税	999,553	8.2	89.34km ²	0.1%	89,34km ²	691人	第3次	6.0	千葉	東金市	1,218,048	3,172				
地区別	地方交付税	1,559,785	12.8	89.34km ²	0.1%	89,34km ²	691人	第3次	6.0	千葉	東金市	1,218,048	3,172				
地区別	地方交付税	1,377,675	11.3	89.34km ²	0.1%	89,34km ²	691人	第3次	6.0	千葉	東金市	1,218,048	3,172				
地区別	地方交付税	182,110	1.5	89.34km ²	0.1%	89,34km ²	691人	第3次	6.0	千葉	東金市	1,218,048	3,172				
地区別	地方交付税	5,478,852	44.9	89.34km ²	0.1%	89,34km ²	691人	第3次	6.0	千葉	東金市	1,218,048	3,172				
地区別	地方交付税	1,714,749	14.0	89.34km ²	0.1%	89,34km ²	691人	第3次	6.0	千葉	東金市	1,218,048	3,172				
地区別	地方交付税	177,319	1.5	89.34km ²	0.1%	89,34km ²	691人	第3次	6.0	千葉	東金市	1,218,048	3,172				
地区別	地方交付税	1,769,933	14.5	89.34km ²	0.1%	89,34km ²	691人	第3次	6.0	千葉	東金市	1,218,048	3,172				
地区別	地方交付税	1,474,940	12.1	89.34km ²	0.1%	89,34km ²	691人	第3次	6.0	千葉	東金市	1,218,048	3,172				
地区別	地方交付税	1,798,087	14.7	89.34km ²	0.1%	89,34km ²	691人	第3次	6.0	千葉	東金市	1,218,048	3,172				
地区別	地方交付税	64,486	0.1	89.34km ²	0.1%	89,34km ²	691人	第3次	6.0	千葉	東金市	1,218,048	3,172				
地区別	地方交付税	5,725,336	24.2	89.34km ²	0.1%	89,34km ²	691人	第3次	6.0	千葉	東金市	1,218,048	3,172				
地区別	地方交付税	2,027,607	8.6	89.34km ²	0.1%	89,34km ²	691人	第3次	6.0	千葉	東金市	1,218,048	3,172				
地区別	地方交付税	153,694	0.6	89.34km ²	0.1%	89,34km ²	691人	第3次	6.0	千葉	東金市	1,218,048	3,172				
地区別	地方交付税	2,008,590	8.5	89.34km ²	0.1%	89,34km ²	691人	第3次	6.0	千葉	東金市	1,218,048	3,172				
地区別	地方交付税	955,329	4.0	89.34km ²	0.1%	89,34km ²	691人	第3次	6.0	千葉	東金市	1,218,048	3,172				
地区別	地方交付税	998,470	4.2	89.34km ²	0.1%	89,34km ²	691人	第3次	6.0	千葉	東金市	1,218,048	3,172				
地区別	地方交付税	19,017	0.1	89.34km ²	0.1%	89,34km ²	691人	第3次	6.0	千葉	東金市	1,218,048	3,172				
地区別	地方交付税	23,670,246	100.0	89.34km ²	0.1%	89,34km ²	691人	第3次	6.0	千葉	東金市	1,218,048	3,172				
地区別	地方交付税	894,761	8.6	89.34km ²	0.1%	89,34km ²	691人	第3次	6.0	千葉	東金市	1,218,048	3,172				
地区別	地方交付税	153,694	0.6	89.34km ²	0.1%	89,34km ²	691人	第3次	6.0	千葉	東金市	1,218,048	3,172				
地区別	地方交付税	2,008,590	8.5	89.34km ²	0.1%	89,34km ²	691人	第3次	6.0	千葉	東金市	1,218,048	3,172				
地区別	地方交付税	955,329	4.0	89.34km ²	0.1%	89,34km ²	691人	第3次	6.0	千葉	東金市	1,218,048	3,172				
地区別	地方交付税	998,470	4.2	89.34km ²	0.1%	89,34km ²	691人	第3次	6.0	千葉	東金市	1,218,048	3,172				
地区別	地方交付税	19,017	0.1	89.34km ²	0.1%	89,34km ²	691人	第3次	6.0	千葉	東金市	1,218,048	3,172				
地区別	地方交付税	23,670,246	100.0	89.34km ²	0.1%	89,34km ²	691人	第3次	6.0	千葉	東金市	1,218,048	3,172				
地区別	地方交付税	894,761	8.6	89.34km ²	0.1%	89,34km ²	691人	第3次	6.0	千葉	東金市	1,218,048	3,172				
地区別	地方交付税	153,694	0.6	89.34km ²	0.1%	89,34km ²	691人	第3次	6.0	千葉	東金市	1,218,048	3,172				
地区別	地方交付税	2,008,590	8.5	89.34km ²	0.1%	89,34km ²	691人	第3次	6.0	千葉	東金市	1,218,048	3,172				
地区別	地方交付税	955,329	4.0	89.34km ²	0.1%	89,34km ²	691人	第3次	6.0	千葉	東金市	1,218,048	3,172				
地区別	地方交付税	998,470	4.2	89.34km ²	0.1%	89,34km ²	691人	第3次	6.0	千葉	東金市	1,218,048	3,172				
地区別	地方交付税	19,017	0.1	89.34km ²	0.1%	89,34km ²	691人	第3次	6.0	千葉	東金市	1,218,048	3,172				
地区別	地方交付税	23,670,246	100.0	89.34km ²	0.1%	89,34km ²	691人	第3次	6.0	千葉	東金市	1,218,048	3,172				
地区別	地方交付税	894,761	8.6	89.34km ²	0.1%	89,34km ²	691人	第3次	6.0	千葉	東金市	1,218,048	3,172				
地区別	地方交付税	153,694	0.6	89.34km ²	0.1%	89,34km ²	691人	第3次	6.0	千葉	東金市	1,218,048	3,172				
地区別	地方交付税	2,008,590	8.5	89.34km													

平成25年度財政状況 類似団体比較力一ド

区分	人口		22年国調		住民基本台帳人口		うち日本人			産業構			都道府県名		市町村		- 1	
	人	口	17年国調	増減率	61,751人	61,701人	26.1.1	59,357人	1,624人	2,046人	12	2131	市	町	村	型		
	面積(25.10.1)	人口密度(国調人口)	増減率	0.1%	89.34km ²	691人	25.3.31	59,079人	6,255人	6,963人	千葉県	東金市	地	交	種	方		税
人口1人当たりの状況 (単位 円・%)																		
区分	決算額	類似団体	人口1人当たりの状況		決算額構成比		経常一般財源等		区分		決算額		経常経費充当一般財源等		経常収支比率		類似団体	類似団体
			当該団体	当該団体	当該団体	当該団体	当該団体	当該団体	当該団体	当該団体	当該団体	当該団体	当該団体	当該団体	当該団体			
地方譲与税	120,649	126,861	30.4	28.4	114,243	121,322	人件費(a)	64,737	54,114	13.9	15.2	48,017	57,853	23.9	24.1			
地方譲与税交付金	4,133	3,675	1.0	0.8	4,133	3,675	うち職員給	40,749	34,989	9.0	9.5							
利子割交付金	215	340	0.1	0.1	215	340	扶助費	75,492	59,374	15.3	17.7	16,419	23,296	8.2	9.7			
配当割交付金	411	484	0.1	0.1	411	484	公債	44,826	26,442	6.8	10.5	25,646	42,173	12.8	17.6			
株式等譲渡所得割交付金	755	784	0.2	0.2	755	784	元金	39,604	22,651	5.8	9.3	37,056	37,056	11.3	15.4			
地方消費税交付金	9,614	8,843	2.4	2.0	9,614	8,843	償還金	5,211	3,790	1.0	1.2	2,994	5,106	1.5	2.1			
ゴルフ場利用税交付金	1,349	440	0.3	0.1	1,349	440	一時借入金	10	-	-	0.0	10	-	0.0	0.0			
特別地方消費税交付金	-	-	-	-	-	-	(義務的経費計)	185,054	139,929	36.0	43.3	90,082	123,321	44.9	51.4			
自動車取得税交付金	1,840	1,125	0.5	0.3	1,840	1,125	物件費	57,432	35,477	9.1	13.4	28,193	33,405	14.0	13.9			
軽油引取税交付金	-	-	-	-	-	-	維持補修費	4,367	2,991	0.8	1.0	2,915	3,358	1.5	1.4			
地方特例交付金	561	575	0.1	0.1	561	575	補助費等	42,764	44,765	11.5	10.0	29,101	24,673	14.5	10.3			
地方交付税	53,630	96,633	13.5	21.6	47,691	83,128	一部組合負担金	13,918	24,408	6.3	3.3	24,251	11,228	12.1	4.7			
地方交付税	47,691	83,128	12.0	18.6	47,691	83,128	上記以外のもの	28,846	20,357	5.2	6.8	4,850	13,445	2.4	5.6			
普通交付税	5,247	10,857	1.3	2.4	-	-	繰出金	41,337	38,252	9.8	9.7	29,564	29,878	14.7	12.5			
特別交付税	692	2,648	0.2	0.6	-	-	積立金	19,843	293	0.1	4.6	-	-	-	-			
震災復興特別交付税	-	-	-	-	-	-	投資・出資・貸付金	8,119	94,134	24.2	1.9	-	266	-	-			
(一般財源計)	193,156	239,760	48.6	53.6	180,812	220,717	前年度繰上充当金	0	-	-	0.0	-	-	-	-			
交通安全対策特別交付金	175	169	0.0	0.0	175	169	投資的経費	68,134	33,337	8.6	16.0	14,711	18,050	7.3	7.5			
分担金・負担金	145	3,926	0.0	0.9	-	-	うち人件費(b)	1,482	2,527	0.6	0.3	2,527	1,390	1.3	0.6			
使用料	4,919	5,625	1.2	1.3	1,011	574	普通建設事業費	63,956	33,025	8.5	15.0	14,399	16,935	7.2	7.1			
手数料	2,339	2,250	0.6	0.5	-	-	うち補助	33,321	15,707	4.0	7.8	3,024	2,597	1.5	1.1			
国庫支出金	44,103	70,012	11.1	15.7	-	-	うち単独	29,239	16,417	4.2	6.8	11,258	13,837	5.6	5.8			
国有提供交付金(特別区財源交付金)	-	438	-	0.1	-	-	災害復旧事業費	4,178	313	0.1	1.0	313	1,115	0.2	0.5			
都道府県支出金	16,857	32,398	4.2	7.2	-	-	失業対策事業費	-	-	-	-	-	-	-	-			
財産収入	233	2,126	0.1	0.5	172	433	歳出合計	427,051	389,179	100.0	100.0	179,855	214,902	89.6	89.6			
寄附金	45	568	0.0	0.1	-	-	うち人件費(a)(b)	66,218	56,641	14.6	15.5	48,017	57,853	23.9	24.1			
繰入金	3,779	14,638	1.0	3.3	-	-	歳入	222,489	222,489	100.0	100.0	214,902	214,902	89.6	89.6			
繰越金	5,443	15,601	1.4	3.5	-	-	歳出	427,051	389,179	100.0	100.0	214,902	214,902	89.6	89.6			
諸収入	6,811	12,582	1.7	2.8	35	137	歳入	222,489	222,489	100.0	100.0	214,902	214,902	89.6	89.6			
地方債	119,191	46,941	30.0	10.5	-	-	歳出	427,051	389,179	100.0	100.0	214,902	214,902	89.6	89.6			
歳入合計	397,196	447,033	100.0	100.0	182,205	222,489	歳入	222,489	222,489	100.0	100.0	214,902	214,902	89.6	89.6			
人口1人当たりの別歳出の状況 (単位 円)																		
区分	決算額	類似団体	人口1人当たりの状況		決算額のうち普通建設事業費		決算額充当一般財源等の額		区分		決算額		経常経費充当一般財源等		経常収支比率		類似団体	類似団体
			当該団体	当該団体	当該団体	当該団体	当該団体	当該団体	当該団体	当該団体	当該団体	当該団体	当該団体	当該団体	当該団体			
議会	4,071	3,609	-	-	14	4,071	3,607	歳入	24,157,842	31,173,242	126,019	126,019	89.6	89.6				
総務	32,705	63,679	610	610	5,680	29,386	44,775	歳出	23,670,246	29,779,793	47,317	47,317	89.6	89.6				
民生	103,326	137,625	216	216	3,536	50,898	66,241	歳入	23,670,246	29,779,793	47,317	47,317	89.6	89.6				
衛生	126,877	37,709	435	435	3,774	33,212	28,641	歳入	23,670,246	29,779,793	47,317	47,317	89.6	89.6				
労働	1,036	1,553	-	-	37	1	514	歳入	23,670,246	29,779,793	47,317	47,317	89.6	89.6				
農林水産業	19,183	13,897	11,854	11,854	5,827	13,033	7,727	歳入	23,670,246	29,779,793	47,317	47,317	89.6	89.6				
商工	4,173	8,623	232	232	1,077	2,190	4,505	歳入	23,670,246	29,779,793	47,317	47,317	89.6	89.6				
土木	21,025	48,533	7,887	7,887	24,486	15,434	26,056	歳入	23,670,246	29,779,793	47,317	47,317	89.6	89.6				
土防	13,368	16,637	614	614	3,090	13,141	13,137	歳入	23,670,246	29,779,793	47,317	47,317	89.6	89.6				
消費	36,658	46,036	11,177	11,177	16,336	28,309	29,343	歳入	23,670,246	29,779,793	47,317	47,317	89.6	89.6				
教育	4,182	4,182	-	-	-	313	1,119	歳入	23,670,246	29,779,793	47,317	47,317	89.6	89.6				
災害復旧	44,839	44,839	-	-	-	25,646	43,670	歳入	23,670,246	29,779,793	47,317	47,317	89.6	89.6				
公債	131	131	-	-	99	-	98	歳入	23,670,246	29,779,793	47,317	47,317	89.6	89.6				
諸支出	26,442	44,839	-	-	-	25,646	43,670	歳入	23,670,246	29,779,793	47,317	47,317	89.6	89.6				
前年度繰上充当金	-	0	-	-	-	-	0	歳入	23,670,246	29,779,793	47,317	47,317	89.6	89.6				
歳出合計	389,179	427,051	33,025	33,025	63,956	215,633	269,431	歳入	23,670,246	29,779,793	47,317	47,317	89.6	89.6				
人口1人当たりの職員数の状況 (月額平均, 百人)																		
区分	当該団体	類似団体	人口1人当たりの状況		特別職の給料等の状況		特別職の給料等の状況		区分		決算額		経常経費充当一般財源等		経常収支比率		類似団体	類似団体
			当該団体	当該団体	当該団体	当該団体	当該団体	当該団体	当該団体	当該団体	当該団体	当該団体	当該団体	当該団体	当該団体			
一般職員	6.31	6.92	本庁	23,987	23,500	市区町村長	8,241	8,500	積立金	68,888	68,888	126,019	126,019	89.6	89.6			
うち技能職員	0.10	0.47	支所・出張所等	1,933	7,238	市区町村長	7,300	7,300	財政調整基金	59,746	59,746	47,317	47,317	89.6	89.6			
教育公務員	0.67	0.25	施設	9,069	10,011	副市長	6,500	6,500	減債基金	2	2	12,403	12,403	89.6	89.6			
随時職員	-	0.00	合	34,989	40,749	教育長	4,150	4,681	その他特定目的基金	9,140	9,140	66,299	66,299	89.6	89.6			
合計	6.99	7.17	計	63,956	63,956	議会	3,550	3,854	地方債現在高	364,723	364,723	399,485	399,485	89.6	89.6			

(注) 住民基本台帳関係年報の調査基準日変更に伴い、平成25年度の住民基本台帳人口については、平成26年1月1日現在の住民基本台帳に登録されている人口を記載している。

平成25年度財政状況 類似団体比較力一ド

区分	人口		22年国調		住民基本台帳人口		うち日本人			産業構造			都道府県名		市町村型		- 1 1-2		
	人	口	17年国調	増減率	69,058人	70,643人	26.1.1	67,548人	67,735人	第1次	第2次	第3次	17年国調	12	2157	旭市		地方	
	面積(25.10.1)	人口密度(国調人口)	増減率	増減率	129.91km ²	532人	25.3.31	-0.3%	-0.3%	19,852人	9,034人	20,013人	9,034人	千葉県	旭市	地方		交付種	
人口1人当たりの状況 (単位 円・%)																			
区分	額		決算額構成比		経常一般財源等		区		分		算		況		当		率		
	当該団体	類似団体	当該団体	類似団体	当該団体	類似団体	人員	職員	人員	職員	人員	職員	人員	職員	人員	職員	人員	職員	
地方譲与税	104,494	126,861	22.4	28.4	101,005	121,322	人	費(a)	75,171	64,737	17.8	15.2	71,959	57,853	27.7	24.1			
地方譲与税交付金	4,846	3,675	1.0	0.8	4,846	3,675	うち職員給	うち職員給	40,749	40,749	11.9	9.5	17,978	23,296	6.9	9.7			
利子割交付金	194	340	0.0	0.1	194	340	扶助費	扶助費	75,492	75,492	14.9	17.7	42,656	42,173	16.4	17.6			
配当割交付金	371	484	0.1	0.1	371	484	公債	公債	44,826	44,826	10.3	10.5	37,774	37,056	14.6	15.4			
株式等譲渡所得割交付金	686	784	0.1	0.2	686	784	元利償還金	元利償還金	39,604	39,604	9.1	9.3	4,883	5,106	1.9	2.1			
地方消費税交付金	9,244	8,843	2.0	0.1	9,244	8,843	一時借入金	一時借入金	5,211	5,211	1.2	0.0	10	10	-	0.0			
ゴルフ場利用税交付金	-	440	-	-	-	440	(義務的経費計)	(義務的経費計)	185,054	185,054	43.0	43.3	132,594	123,321	51.1	51.4			
特別地方消費税交付金	-	-	-	-	-	-	物件	物件	57,432	57,432	11.1	13.4	30,829	33,405	11.9	13.9			
自動車取得税交付金	2,158	1,125	0.5	0.3	2,158	1,125	維持補修費	維持補修費	2,008	4,367	0.5	1.0	1,777	3,358	0.7	1.4			
軽油引取税交付金	-	-	-	-	-	-	補助費	補助費	45,564	42,764	10.8	10.0	29,622	24,673	11.4	10.3			
地方特例交付税	394	575	0.1	0.1	394	575	一部組合負担金	一部組合負担金	2,670	13,918	0.6	3.3	2,254	11,228	0.9	4.7			
地方交付税	137,734	96,633	29.5	21.6	121,990	83,128	上記以外のもの	上記以外のもの	42,894	28,846	10.2	6.8	27,368	13,445	10.5	5.6			
地方交付税	121,990	83,128	26.1	18.6	121,990	83,128	繰出金	繰出金	35,531	41,337	8.4	9.7	25,576	29,878	9.9	12.5			
普通交付税	13,995	10,857	3.0	2.4	-	-	積立金	積立金	54,904	19,843	13.0	4.6	40	266	-	-			
特別交付税	1,749	2,648	0.4	0.6	-	-	投資・出資・貸付金	投資・出資・貸付金	1,797	8,119	0.4	1.9	40	266	-	-			
震災復興特別交付税	-	-	-	-	-	-	前年度繰上充当金	前年度繰上充当金	-	0	-	0.0	0.0	-	-	-	-		
(一般財源計)	260,121	239,760	55.7	53.6	240,888	220,717	投資的経費	投資的経費	54,296	68,134	12.9	16.0	12,641	18,050	4.9	7.5			
交通安全対策特別交付金	195	169	0.0	0.0	195	169	うち人件費(b)	うち人件費(b)	1,202	1,482	0.3	0.3	1,202	1,390	0.5	0.6			
分担金・負担金	2,357	3,926	0.5	0.9	-	-	普通建設事業費	普通建設事業費	53,664	63,956	12.7	15.0	12,366	16,935	4.8	7.1			
使用料	5,690	5,625	1.2	1.3	368	574	うち補助	うち補助	20,986	33,321	5.0	7.8	1,207	2,597	0.5	1.1			
手数料	4,292	2,250	0.9	0.5	-	-	うち単独	うち単独	32,117	29,239	7.6	6.8	10,975	13,837	4.2	5.8			
国庫支出金	54,861	70,012	11.7	15.7	-	-	災害復旧事業費	災害復旧事業費	633	4,178	0.1	1.0	275	1,115	0.1	0.5			
国庫交付金	-	438	-	0.1	-	438	失業対策事業費	失業対策事業費	-	-	-	-	-	-	-	-	-		
都道府県支出金	34,346	32,398	7.4	7.2	-	-	歳出合計	歳出合計	422,340	427,051	100.0	100.0	220,438	214,902	84.9	89.6			
財産収入	908	2,126	0.2	0.5	126	433	うち人件費(a)(b)	うち人件費(a)(b)	76,373	66,218	18.1	15.5	71,959	57,853	27.7	24.1			
寄附収入	185	568	0.0	0.1	-	-													
繰入金	23,619	14,638	5.1	3.3	-	-													
繰越金	36,758	15,601	7.9	3.5	-	-													
諸収入	8,857	12,582	1.9	2.8	78	137													
地方債	35,041	46,941	7.5	10.5	-	-													
歳入合計	467,230	447,033	100.0	100.0	241,655	222,489													

区分	人口1人当たりの状況 (単位 円)		決算額のうち普通建設事業費		決算額充当一般財源等の額		区		分		況		当		率	
	当該団体	類似団体	当該団体	類似団体	当該団体	類似団体	人員	職員	人員	職員	人員	職員	人員	職員	人員	職員
	3,402	3,609	14	14	3,402	3,607	特別職の給料等の状況(月額平均,百円)	特別職の給料等の状況(月額平均,百円)	269,431	269,431	積立金	積立金	126,019	126,019	歳入	歳入
会費	97,822	63,679	3,074	5,680	61,660	44,775	うち町村長	うち町村長	7,740	8,241	歳入	歳入	31,173,242	31,173,242	歳入	歳入
民生費	114,774	137,625	5,306	3,536	59,599	66,241	うち区町村長	うち区町村長	6,400	6,936	歳入	歳入	29,779,793	29,779,793	歳入	歳入
衛生費	54,785	37,709	3,228	3,774	48,325	28,641	うち副市長	うち副市長	6,000	6,286	歳入	歳入	1,393,449	1,393,449	歳入	歳入
労働費	111	1,553	-	37	23	514	うち教育	うち教育	3,950	4,681	歳入	歳入	934,722	934,722	歳入	歳入
農林水産業費	9,171	13,897	2,144	5,827	7,082	7,727	うち議長	うち議長	3,400	3,854	歳入	歳入	15,514,956	15,514,956	歳入	歳入
商工費	6,237	8,623	1,460	1,077	3,386	4,505	特別職の給料等の状況(月額平均,百円)	特別職の給料等の状況(月額平均,百円)	280,531	280,531	歳入	歳入	14,985,862	14,985,862	歳入	歳入
土木費	37,721	48,533	25,861	24,486	15,447	26,056	積立金	積立金	7,740	8,241	歳入	歳入	7,334,727	7,334,727	歳入	歳入
土防費	16,490	16,637	2,260	3,090	14,623	13,137	減債基金	減債基金	6,400	6,936	歳入	歳入	12,165,575	12,165,575	歳入	歳入
消費教育費	37,785	46,036	10,330	16,336	23,395	29,343	その他特定目的基金	その他特定目的基金	6,000	6,286	歳入	歳入	16,568,929	16,568,929	歳入	歳入
災害復旧費	4,182	4,182	-	-	275	1,119	地方債	地方債	3,950	4,681	歳入	歳入	89.6	89.6	歳入	歳入
公債	43,409	44,839	-	99	43,314	43,670	歳入	歳入	3,400	3,854	歳入	歳入	0.63	0.63	歳入	歳入
諸支出	-	131	-	-	-	98	歳入	歳入	3,400	3,854	歳入	歳入	11.2	11.2	歳入	歳入
前年度繰上充当金	-	0	-	-	-	0	歳入	歳入	3,400	3,854	歳入	歳入	13.3	13.3	歳入	歳入
歳出合計	422,340	427,051	53,664	63,956	280,531	269,431	人口1人当たり積立金・地方債現在高・債務負担行為の状況(単位 円)	人口1人当たり積立金・地方債現在高・債務負担行為の状況(単位 円)	11.6	11.6	歳入	歳入	16,568,929	16,568,929	歳入	歳入
人口千人	当該団体	類似団体	人口1人当たりの職員給の額(円)	人口1人当たりの職員給の額(円)	特別職の給料等の状況(月額平均,百円)	特別職の給料等の状況(月額平均,百円)	積立金	積立金	7,740	8,241	歳入	歳入	168,784	168,784	歳入	歳入
一般職員	9.29	6.92	25,979	25,979	23,500	23,500	減債基金	減債基金	6,400	6,936	歳入	歳入	76,534	76,534	歳入	歳入
うち技能職員	0.57	0.47	11,484	11,484	7,238	7,238	その他特定目的基金	その他特定目的基金	6,000	6,286	歳入	歳入	1,103	1,103	歳入	歳入
教育公務員	-	0.25	12,690	12,690	10,011	10,011	地方債	地方債	3,950	4,681	歳入	歳入	91,147	91,147	歳入	歳入
随時職員	-	0.00	50,153	50,153	40,749	40,749	翌年度以降支出予定債務負担	翌年度以降支出予定債務負担	3,400	3,854	歳入	歳入	404,214	404,214	歳入	歳入
合計	9.29	7.17	53,664	63,956	280,531	269,431	人口1人当たり積立金・地方債現在高・債務負担行為の状況(単位 円)	人口1人当たり積立金・地方債現在高・債務負担行為の状況(単位 円)	11.6	11.6	歳入	歳入	2,005	2,005	歳入	歳入

(注) 住民基本台帳関係年報の調査基準日変更に伴い、平成25年度の住民基本台帳人口については、平成26年1月1日現在の住民基本台帳に登記されている人口を記載している。

平成25年度財政状況 類似団体比較力一ド			22年国調 17年国調 増減率		404,012人 380,963人 6.1%		住民基本台帳人口		うち日本人		産業構 造			都道府県名 団体名		市町 村型		中核市	
人口		面積(25.10.1)		増減率		人口密度(国調人口)		区		分		22年国調		17年国調		12		2173	
人口		面積		増減率		人口密度		2.6.1.1		398,414人		2,296人		2,972人		千葉県		柏市	
人口		面積		増減率		人口密度		2.5.3.3.1		396,930人		32,243人		37,377人		千葉県		1-6	
人口		面積		増減率		人口密度		増減率		0.4%		139,571人		136,873人					

人口1人当たりの状況		人口1人当たりの状況		人口1人当たりの状況		人口1人当たりの状況		人口1人当たりの状況		人口1人当たりの状況		人口1人当たりの状況		人口1人当たりの状況		人口1人当たりの状況		人口1人当たりの状況	
区		分		区		分		区		分		区		分		区		分	
当該団体		類似団体		当該団体		類似団体		当該団体		類似団体		当該団体		類似団体		当該団体		類似団体	
155,613		149,983		143,415		140,918		52,767		57,075		19.6		46,117		50,707		25.4	
1,981		2,797		1,981		2,797		36,939		37,045		13.7		20,960		30,304		11.5	
321		373		321		373		60,105		93,892		22.3		30,993		39,074		17.0	
613		569		613		569		31,170		41,243		11.6		27,456		34,095		15.1	
1,129		913		1,129		913		27,633		36,113		10.3		3,537		4,970		1.9	
8,580		9,408		8,580		9,408		3,537		5,122		1.3		8		120,084		53.9	
52		179		52		179		-		8		-		-		29,818		20.1	
884		772		884		772		144,042		192,210		53.5		98,069		120,084		53.9	
-		-		-		-		46,111		44,524		17.1		36,508		29,818		20.1	
892		614		892		614		2,515		4,220		0.9		2,375		3,270		1.3	
12,278		44,801		11,131		40,976		13,802		28,570		5.1		9,100		18,056		5.0	
11,131		40,976		11,131		40,976		3,490		2,845		1.3		3,024		2,370		1.7	
1,147		3,036		1,147		3,036		10,311		25,725		3.8		6,076		15,686		3.3	
-		789		-		-		27,704		32,661		10.3		20,132		22,967		11.1	
182,343		210,410		168,998		197,519		4,026		11,185		1.5		13		180		-	
139		193		139		193		-		-		-		-		-		-	
2,014		4,085		2,014		4,085		27,382		48,670		10.2		10,636		14,350		5.8	
4,929		6,679		4,929		6,679		1,989		1,326		0.7		1,989		1,272		1.1	
2,294		2,297		2,294		2,297		25,896		47,677		9.6		9,932		14,068		5.5	
41,956		68,003		41,956		68,003		14,197		23,262		5.3		2,887		1,640		1.6	
343		210		343		210		11,099		993		0.6		704		283		0.4	
14,332		21,232		14,332		21,232		269,238		371,751		100.0		166,198		194,374		91.4	
408		1,795		408		1,795		54,736		58,401		20.3		46,117		50,707		25.4	
91		346		91		346		-		-		-		-		-		-	
77		6,691		77		6,691		-		-		-		-		-		-	
11,050		8,231		11,050		8,231		19		178		-		-		-		-	
6,891		15,361		6,891		15,361		-		-		-		-		-		-	
17,472		37,509		17,472		37,509		-		-		-		-		-		-	
284,339		383,041		284,339		383,041		170,467		199,074		100.0		166,198		194,374		91.4	

人口1人当たりの状況		人口1人当たりの状況		人口1人当たりの状況		人口1人当たりの状況		人口1人当たりの状況		人口1人当たりの状況		人口1人当たりの状況		人口1人当たりの状況		人口1人当たりの状況		人口1人当たりの状況	
区		分		区		分		区		分		区		分		区		分	
当該団体		類似団体		当該団体		類似団体		当該団体		類似団体		当該団体		類似団体		当該団体		類似団体	
289,238		371,751		289,238		371,751		25,896		47,677		192,653		235,061		114,894,140		155,077,232	
1,642		1,928		1,642		1,928		12		1,926		-		1,926		114,894,140		155,077,232	
24,406		39,038		24,406		39,038		600		30,705		600		30,705		108,792,234		150,506,324	
103,859		142,687		103,859		142,687		3,271		68,990		3,271		68,990		6,101,906		4,570,907	
27,488		30,470		27,488		30,470		733		23,102		733		23,102		4,803,421		3,380,805	
647		1,176		647		1,176		-		406		-		406		68,881,213		80,596,699	
1,338		4,541		1,338		4,541		247		2,972		247		2,972		67,156,292		78,693,915	
4,795		12,542		4,795		12,542		49		3,886		49		3,886		48,773,870		47,666,499	
31,283		46,268		31,283		46,268		15,190		26,275		15,190		26,275		52,569,693		62,431,750	
12,683		11,518		12,683		11,518		906		9,672		906		9,672		73,688,746		86,067,973	
28,439		39,000		28,439		39,000		4,900		26,905		4,900		26,905		91.4		89.9	
1,486		993		1,486		993		-		283		-		283		0.92		0.76	
31,172		41,247		31,172		41,247		-		39,626		-		39,626		6.5		3.9	
-		341		-		341		-		47		-		47		14.9		16.1	
-		-		-		-		-		-		-		-		7.8		8.1	
289,238		371,751		289,238		371,751		25,896		47,677		192,653		235,061		114,894,140		155,077,232	

(注) 住民基本台帳関係年報の調査基準日変更に伴い、平成25年度の住民基本台帳人口については、平成26年1月1日現在の住民基本台帳に記載されている人口を記載している。

平成25年度財政状況 類似団体比較力一ド

区分	人口		22年国調		20,788人		住民基本台帳人口		うち日本人		産業構造			都道府県名		市町村型		- 1
	22年国調	17年国調	増減率	増減率	22,198人	増減率	2.6.1.1	19,954人	19,785人	12	2181	1	1	1	1	1	1	
	面積(25.10.1)	人口密度(国調人口)	94.20km ²	221人	-6.4%	20,112人	25.3.31	20,112人	19,952人	千葉県	勝浦市	地方	1-1	1-1	1-1	1-1	1-1	
人口1人当たり	110,484	18.9	107,370	18.9	108,308	84,195	83,170	19,954人	19,785人	12	2181	1	1	1	1	1	1	- 1
人口1人当たり	5,048	0.6	3,476	0.6	5,048	51,315	51,494	19,952人	19,952人	千葉県 <td>勝浦市</td> <td>地方 <td>1-1</td> <td>1-1</td> <td>1-1</td> <td>1-1</td> <td>1-1</td> <td>- 1</td> </td>	勝浦市	地方 <td>1-1</td> <td>1-1</td> <td>1-1</td> <td>1-1</td> <td>1-1</td> <td>- 1</td>	1-1	1-1	1-1	1-1	1-1	- 1
人口1人当たり	250	0.0	179	0.0	250	79,791	79,791	-0.8%	-0.8%	1	1	1	1	1	1	1	1	- 1
人口1人当たり	366	0.1	341	0.1	366	68,320	68,320			1	1	1	1	1	1	1	1	- 1
人口1人当たり	585	0.1	626	0.1	585	60,625	60,625			1	1	1	1	1	1	1	1	- 1
人口1人当たり	9,113	1.6	9,443	1.6	9,113	7,684	7,684			1	1	1	1	1	1	1	1	- 1
人口1人当たり	492	0.2	1,179	0.2	492	-	12			1	1	1	1	1	1	1	1	- 1
人口1人当たり	1,334	0.3	1,550	0.3	1,334	231,281	231,281			1	1	1	1	1	1	1	1	- 1
人口1人当たり	-	-	-	-	-	66,594	66,594			1	1	1	1	1	1	1	1	- 1
人口1人当たり	142	0.0	142	0.0	343	2,519	2,519			1	1	1	1	1	1	1	1	- 1
人口1人当たり	126,406	21.9	109,171	21.9	168,024	36,471	57,283			1	1	1	1	1	1	1	1	- 1
人口1人当たり	109,171	18.9	109,171	18.9	168,024	25,446	19,758			1	1	1	1	1	1	1	1	- 1
人口1人当たり	16,358	2.8	877	0.2	-	11,025	37,525			1	1	1	1	1	1	1	1	- 1
人口1人当たり	877	0.2	877	0.2	-	41,541	57,995			1	1	1	1	1	1	1	1	- 1
人口1人当たり	250,711	43.3	233,476	43.3	293,864	39,932	28,431			1	1	1	1	1	1	1	1	- 1
人口1人当たり	144	0.0	144	0.0	158	-	26			1	1	1	1	1	1	1	1	- 1
人口1人当たり	1,190	0.2	4,948	0.2	470	170,440	98,876			1	1	1	1	1	1	1	1	- 1
人口1人当たり	4,816	0.8	8,554	0.8	394	3,474	1,923			1	1	1	1	1	1	1	1	- 1
人口1人当たり	5,597	1.0	2,590	0.4	470	169,668	90,961			1	1	1	1	1	1	1	1	- 1
人口1人当たり	113,175	19.6	85,798	19.6	9	127,992	50,733			1	1	1	1	1	1	1	1	- 1
人口1人当たり	-	-	472	0.1	-	40,315	37,720			1	1	1	1	1	1	1	1	- 1
人口1人当たり	40,275	7.0	40,166	7.0	-	771	7,909			1	1	1	1	1	1	1	1	- 1
人口1人当たり	315	0.1	2,253	0.4	409	-	6			1	1	1	1	1	1	1	1	- 1
人口1人当たり	663	0.1	808	0.1	-	550,204	555,299			1	1	1	1	1	1	1	1	- 1
人口1人当たり	24,323	4.2	17,155	4.2	224	87,669	85,093			1	1	1	1	1	1	1	1	- 1
人口1人当たり	25,669	4.4	22,739	4.4	-	-	-			1	1	1	1	1	1	1	1	- 1
人口1人当たり	10,750	1.9	14,196	1.9	-	-	-			1	1	1	1	1	1	1	1	- 1
人口1人当たり	100,756	17.4	59,214	10.1	-	-	-			1	1	1	1	1	1	1	1	- 1
人口1人当たり	578,386	100.0	583,463	100.0	295,641	87,669	85,093			1	1	1	1	1	1	1	1	- 1

区分	人口1人当たり		別歳出の状況		人口1人当たり		人口1人当たり		人口1人当たり		人口1人当たり		人口1人当たり		人口1人当たり		人口1人当たり		類似団体
	当該団体	類似団体	当該団体	類似団体	当該団体	類似団体	当該団体	類似団体	当該団体	類似団体	当該団体	類似団体	当該団体	類似団体	当該団体	類似団体	当該団体	類似団体	
歳入	7,865	5,222	15	7,865	7,865	5,219	11,541,113	11,541,113	19,827,551	19,827,551	19,827,551	11,541,113	11,541,113	19,827,551	19,827,551	11,541,113	11,541,113	19,827,551	19,827,551
歳入	125,166	83,163	6,420	90,098	90,098	61,852	10,978,779	10,978,779	18,870,453	18,870,453	10,978,779	10,978,779	18,870,453	18,870,453	10,978,779	10,978,779	18,870,453	18,870,453	18,870,453
歳入	124,347	157,409	6,832	70,786	70,786	79,070	562,334	562,334	957,098	957,098	562,334	562,334	957,098	957,098	562,334	562,334	957,098	957,098	957,098
歳入	37,016	46,758	5,045	30,662	30,662	37,928	476,209	476,209	611,970	611,970	476,209	476,209	611,970	611,970	476,209	476,209	611,970	611,970	611,970
歳入	3,631	2,376	70	-	-	498	4,788,760	4,788,760	10,046,612	10,046,612	4,788,760	4,788,760	10,046,612	10,046,612	4,788,760	4,788,760	10,046,612	10,046,612	10,046,612
歳入	28,041	28,956	12,855	9,176	9,176	13,790	4,821,771	4,821,771	9,515,906	9,515,906	4,821,771	4,821,771	9,515,906	9,515,906	4,821,771	4,821,771	9,515,906	9,515,906	9,515,906
歳入	10,733	14,465	2,388	7,892	7,892	7,423	1,903,812	1,903,812	3,287,134	3,287,134	1,903,812	1,903,812	3,287,134	3,287,134	1,903,812	1,903,812	3,287,134	3,287,134	3,287,134
歳入	26,140	60,559	30,593	13,510	13,510	32,052	4,082,205	4,082,205	8,131,795	8,131,795	4,082,205	4,082,205	8,131,795	8,131,795	4,082,205	4,082,205	8,131,795	8,131,795	8,131,795
歳入	33,769	24,046	7,962	26,059	26,059	17,332	5,012,954	5,012,954	10,658,472	10,658,472	5,012,954	5,012,954	10,658,472	10,658,472	5,012,954	5,012,954	10,658,472	10,658,472	10,658,472
歳入	109,402	55,409	19,805	29,208	29,208	35,247	93.3	93.3	88.7	88.7	93.3	93.3	88.7	88.7	93.3	93.3	88.7	88.7	88.7
歳入	771	7,909	-	411	411	1,611	0.47	0.47	0.41	0.41	0.47	0.47	0.41	0.41	0.47	0.47	0.41	0.41	0.41
歳入	43,324	68,348	428	42,312	42,312	65,858	9.5	9.5	5.7	5.7	9.5	9.5	5.7	5.7	9.5	9.5	5.7	5.7	5.7
歳入	-	652	-	-	-	393	11.9	11.9	17.0	17.0	11.9	11.9	17.0	17.0	11.9	11.9	17.0	17.0	17.0
歳入	-	26	-	-	-	26	8.5	8.5	12.0	12.0	8.5	8.5	12.0	12.0	8.5	8.5	12.0	12.0	12.0
歳入	550,204	555,299	90,961	327,980	327,980	358,298	241,644	241,644	280,024	280,024	241,644	241,644	280,024	280,024	241,644	241,644	280,024	280,024	280,024
歳入	578,386	583,463	169,668	327,980	327,980	358,298	79,814	79,814	85,093	85,093	79,814	79,814	85,093	85,093	79,814	79,814	85,093	85,093	85,093

(注) 住民基本台帳関係年報の調査基準日変更に伴い、平成25年度の住民基本台帳人口については、平成26年1月1日現在の住民基本台帳に記載されている人口を記載している。

平成25年度		22年度		住民基本台帳人口		うち日本人		産業構造			都道府県名		団体名		市町村類型		- 1							
決算状況		人口増減率		面積人口密度		増減率		22年度			17年度			12		千葉県		1-5						
区		算額		構成比		構成比		収入			税の状況			うち日本人			産業構造							
区		算額		構成比		構成比		収入			税の状況			うち日本人			産業構造							
区		算額		構成比		構成比		収入			税の状況			うち日本人			産業構造							
地	方	47,900,516	53.4	44,538,410	88.4	280,416人	26.1%	281,043人	276,487人	2190	12	千葉県	市原市	地方交付税種地	89,722,870	86,632,195	3,478	3.478	2,229	1.9	34,730	42,271	31.5	62.6
地	方	1,036,135	1.2	1,036,135	2.1	280,255人	0.1%	281,642人	277,082人	第1次	2,229	1.9	34,730	42,271	86,183,912	83,717,678	75,632	0.2	1.9	30.3	77,566	83,947	67.7	62.6
利	子	75,632	0.1	75,632	0.2	368.20km ²	積	-0.2%	-0.2%	第2次	426,219	426,219	426,219	426,219	3,538,958	2,914,517	144,547	0.3	0.3	30.3	77,566	83,947	67.7	62.6
配	当	144,547	0.2	144,547	0.3	762人	密度	-0.2%	-0.2%	第3次	426,219	426,219	426,219	426,219	924,265	956,244	266,290	0.3	0.3	30.3	77,566	83,947	67.7	62.6
株	式	266,290	0.3	266,290	0.5						426,219	426,219	426,219	426,219	2,614,693	1,958,273	2,624,591	2.9	2.9	30.3	77,566	83,947	67.7	62.6
地	方	2,624,591	2.9	2,624,591	5.2						426,219	426,219	426,219	426,219	656,420	-906,125	682,172	1.4	1.4	30.3	77,566	83,947	67.7	62.6
工	場	682,172	0.8	682,172	1.4						426,219	426,219	426,219	426,219	4,449	5,078	341,838	0.7	0.7	30.3	77,566	83,947	67.7	62.6
特	別	341,838	0.4	341,838	0.7						426,219	426,219	426,219	426,219	100	-	791,281	0.7	0.7	30.3	77,566	83,947	67.7	62.6
自	動	182,005	0.2	182,005	0.4						426,219	426,219	426,219	426,219	2,287,000	1,500,000	396,046	0.8	0.8	30.3	77,566	83,947	67.7	62.6
軽	油	385,248	0.4	385,248	0.8						426,219	426,219	426,219	426,219	2,287,000	1,500,000	791,281	0.7	0.7	30.3	77,566	83,947	67.7	62.6
地	方	154,493	0.2	154,493	0.3						426,219	426,219	426,219	426,219	-1,626,031	-2,401,047	3,058,684	0.4	0.4	30.3	77,566	83,947	67.7	62.6
地	方	154,493	0.2	154,493	0.3						426,219	426,219	426,219	426,219	-1,626,031	-2,401,047	22,501,677	0.3	0.3	30.3	77,566	83,947	67.7	62.6
普	通	230,271	0.3	230,271	0.5						426,219	426,219	426,219	426,219	-	-	22,447,631	0.3	0.3	30.3	77,566	83,947	67.7	62.6
震	災	484	0.0	484	0.0						426,219	426,219	426,219	426,219	-	-	441,311	0.0	0.0	30.3	77,566	83,947	67.7	62.6
(一	53,638,974	59.8	50,046,113	99.3						426,219	426,219	426,219	426,219	-	-	2,613,864	0.5	0.5	30.3	77,566	83,947	67.7	62.6
交	通	41,103	0.0	41,103	0.1						426,219	426,219	426,219	426,219	-	-	2,613,864	0.5	0.5	30.3	77,566	83,947	67.7	62.6
分	担	297,103	0.3	297,103	0.6						426,219	426,219	426,219	426,219	-	-	2,613,864	0.5	0.5	30.3	77,566	83,947	67.7	62.6
使	手	1,432,628	1.6	269,986	0.5						426,219	426,219	426,219	426,219	-	-	2,942,017	0.5	0.5	30.3	77,566	83,947	67.7	62.6
手	庫	871,551	1.0	871,551	1.8						426,219	426,219	426,219	426,219	-	-	2,942,017	0.5	0.5	30.3	77,566	83,947	67.7	62.6
国	有	13,231,220	14.7	13,231,220	27.3						426,219	426,219	426,219	426,219	-	-	6,130	0.0	0.0	30.3	77,566	83,947	67.7	62.6
国	有	4,516,876	5.0	4,516,876	9.4						426,219	426,219	426,219	426,219	-	-	2,935,887	0.6	0.6	30.3	77,566	83,947	67.7	62.6
(都	123,669	0.1	123,669	0.3						426,219	426,219	426,219	426,219	-	-	6,130	0.0	0.0	30.3	77,566	83,947	67.7	62.6
財	政	75,115	0.1	75,115	0.2						426,219	426,219	426,219	426,219	-	-	2,935,887	0.6	0.6	30.3	77,566	83,947	67.7	62.6
寄	附	2,649,866	3.0	2,649,866	5.5						426,219	426,219	426,219	426,219	-	-	2,935,887	0.6	0.6	30.3	77,566	83,947	67.7	62.6
繰	上	1,804,517	2.0	1,804,517	3.7						426,219	426,219	426,219	426,219	-	-	2,935,887	0.6	0.6	30.3	77,566	83,947	67.7	62.6
繰	上	3,907,912	4.4	3,907,912	8.1						426,219	426,219	426,219	426,219	-	-	2,935,887	0.6	0.6	30.3	77,566	83,947	67.7	62.6
諸	地	7,132,336	7.9	7,132,336	14.7						426,219	426,219	426,219	426,219	-	-	2,935,887	0.6	0.6	30.3	77,566	83,947	67.7	62.6
地	方	249,600	0.3	249,600	0.5						426,219	426,219	426,219	426,219	-	-	47,900,516	100.0	100.0	30.3	77,566	83,947	67.7	62.6
う	ち	631,536	0.7	631,536	1.3						426,219	426,219	426,219	426,219	-	-	47,900,516	100.0	100.0	30.3	77,566	83,947	67.7	62.6
う	ち	89,722,870	100.0	89,722,870	188.4						426,219	426,219	426,219	426,219	-	-	47,900,516	100.0	100.0	30.3	77,566	83,947	67.7	62.6
歳	入	89,722,870	100.0	89,722,870	188.4						426,219	426,219	426,219	426,219	-	-	47,900,516	100.0	100.0	30.3	77,566	83,947	67.7	62.6
区	別	17,035,741	19.8	15,926,454	17.6						426,219	426,219	426,219	426,219	-	-	2,942,017	6.1	6.1	30.3	77,566	83,947	67.7	62.6
人	員	11,150,121	12.9	10,185,389	11.3						426,219	426,219	426,219	426,219	-	-	2,942,017	6.1	6.1	30.3	77,566	83,947	67.7	62.6
扶	公	20,760,985	24.1	6,749,603	7.3						426,219	426,219	426,219	426,219	-	-	6,130	0.0	0.0	30.3	77,566	83,947	67.7	62.6
内	元	6,755,968	7.8	6,668,510	7.3						426,219	426,219	426,219	426,219	-	-	2,935,887	0.6	0.6	30.3	77,566	83,947	67.7	62.6
内	元	5,941,095	6.9	5,869,026	6.4						426,219	426,219	426,219	426,219	-	-	2,935,887	0.6	0.6	30.3	77,566	83,947	67.7	62.6
内	元	814,808	0.9	799,419	0.9						426,219	426,219	426,219	426,219	-	-	2,935,887	0.6	0.6	30.3	77,566	83,947	67.7	62.6
内	元	65	0.0	65	0.0						426,219	426,219	426,219	426,219	-	-	2,935,887	0.6	0.6	30.3	77,566	83,947	67.7	62.6
内	元	44,552,694	51.7	29,344,567	32.7						426,219	426,219	426,219	426,219	-	-	2,935,887	0.6	0.6	30.3	77,566	83,947	67.7	62.6
物	業	13,153,240	15.3	9,945,274	11.0						426,219	426,219	426,219	426,219	-	-	2,935,887	0.6	0.6	30.3	77,566	83,947	67.7	62.6
維	持	1,056,426	1.2	883,240	1.0						426,219	426,219	426,219	426,219	-	-	2,935,887	0.6	0.6	30.3	77,566	83,947	67.7	62.6
補	助	8,177,858	9.5	3,773,872	4.2						426,219	426,219	426,219	426,219	-	-	2,935,887	0.6	0.6	30.3	77,566	83,947	67.7	62.6
繰	上	90,595	0.1	90,595	0.1						426,219	426,219	426,219	426,219	-	-	2,935,887	0.6	0.6	30.3	77,566	83,947	67.7	62.6
繰	上	9,237,383	10.7	8,477,990	9.3						426,219	426,219	426,219	426,219	-	-	2,935,887	0.6	0.6	30.3	77,566	83,947	67.7	62.6
繰	上	432,491	0.5	200,000	0.2						426,219	426,219	426,219	426,219	-	-	2,935,887	0.6	0.6	30.3	77,566	83,947	67.7	62.6
繰	上	1,772,200	2.1	30,080	0.0						426,219	426,219	426,219	426,219	-	-	2,935,887	0.6	0.6	30.3	77,566	83,947	67.7	62.6
前	年	7,801,620	9.1	3,088,842	3.4						426,219	426,219	426,219	426,219	-	-	2,935,887	0.6	0.6	30.3	77,566	83,947	67.7	62.6
投	資	223,465	0.3	223,465	0.3						426,219	426,219												

平成25年度財政状況 類似団体比較力一ド

区分	人口		22年国調		280,416人		住民基本台帳人口		うち日本人		産業構			都道府県名		市町村		-1	
	17年国調		増減率		280,255人		26.1.1		276,487人		22年国調		17年国調		2190		市町村		
	面積(25.10.1)		人口密度(国調人口)		368.20km ²		762人		281,043人		277,082人		-0.2%		第1次		2,229人		3,478人
地方譲与税	170,438	150,109	53.4	39.3	158,475	140,663	人件費(a)	60,616	57,294	15.7	56,646	51,539	19.8	15.7	12	千葉県	市原市	31.0	25.3
地方譲与税	3,687	2,586	1.2	0.7	3,687	2,586	うち職員給	39,674	37,994	10.4	24,016	24,398	12.9	10.4				13.2	12.0
利子割交付金	269	546	0.1	0.1	269	546	扶助費	73,871	82,594	22.6	23,727	31,264	24.1	22.6				13.0	15.4
配当割交付金	514	626	0.2	0.2	514	626	公債	24,039	33,159	9.1	20,883	27,429	7.8	9.1				11.4	13.5
株式等譲渡所得割交付金	948	1,000	0.3	0.3	948	1,000	元金	21,139	29,197	8.0	2,844	3,823	6.9	8.0				1.6	1.9
地方消費税交付金	9,339	9,252	2.9	2.4	9,339	9,252	償還金	2,899	3,950	1.1	0	12	0.9	1.1				0.0	0.0
ゴルフ場利用税交付金	2,427	240	0.8	0.1	2,427	240	一時借入金	0	12	0.0	104,390	107,201	0.0	0.0				57.2	52.7
特別地方消費税交付金	-	923	0.4	0.2	1,216	923	(義務的経費計)	158,526	173,047	47.4	32,868	32,081	51.7	47.4				18.0	15.8
自動車取得税交付金	1,216	-	0.4	0.2	1,216	-	物件費	46,802	51,847	14.2	3,143	2,751	15.3	14.2				1.7	1.4
軽油引取税交付金	-	673	0.2	0.2	648	673	維持補修費	3,759	3,412	0.9	7,422	17,426	1.2	0.9				0.2	2.4
地方特例交付金	1,371	39,234	0.4	10.3	550	32,574	補助費等	29,098	33,718	9.2	320	4,802	9.5	9.2				3.9	6.2
地方交付税	550	32,574	0.2	8.5	550	32,574	一部組合負担金	322	5,968	1.6	7,102	12,624	0.1	1.6				10.9	11.6
普通交付税	819	3,548	0.3	0.9	-	-	上記以外のもの	28,776	27,751	7.6	19,807	23,530	9.4	7.6				-	-
特別交付税	2	3,112	0.0	0.8	-	-	繰出金	32,868	34,775	9.5	15,544	15,539	10.7	9.5				-	-
震災復興特別交付税	-	205,188	59.8	53.8	178,073	189,083	繰立金	1,539	15,544	4.3	6,306	6,489	0.5	4.3				-	-
(一般財源計)	190,857	205,188	59.8	53.8	178,073	189,083	投資・出資・貸付金	6,306	6,489	1.8	107	91	2.1	1.8				-	-
交通安全対策特別交付金	146	159	0.0	0.0	146	159	前年度繰上充当金	-	-	-	27,760	46,327	9.1	12.7				6.0	6.3
分担金・負担金	1,057	3,497	0.3	0.9	-	-	投資的経費	795	1,285	0.4	9,908	11,819	0.3	0.4				0.4	0.6
使用料	5,098	5,714	1.6	1.5	961	781	うち人件費(b)	26,672	43,141	11.8	20,485	21,887	8.7	11.8				5.4	5.8
手数料	3,101	2,627	1.0	0.7	-	-	うち補助	10,551	20,485	5.6	9,702	10,281	3.4	5.6				0.1	0.7
国庫支出金	47,079	65,268	14.7	17.1	-	-	うち単独	16,025	21,887	6.0	1,087	961	5.2	6.0				5.3	5.1
国有提供交付金(特別区財源交付金)	-	222	-	0.1	-	-	災害復旧事業費	3,186	3,186	0.9	-	-	0.4	0.9				0.6	0.5
都道府県支出金	16,072	32,641	5.0	8.6	-	-	失業対策事業費	-	-	-	306,657	365,159	-	-				-	-
財産収入	440	1,961	0.1	0.5	124	185	歳出合計	306,657	365,159	100.0	61,411	58,579	100.0	100.0				91.9	90.0
寄附金	267	561	0.1	0.1	-	-	うち人件費(a)(b)	61,411	58,579	16.0	-	-	20.0	16.0				31.0	25.3
繰入金	9,429	9,032	3.0	2.4	-	-	人口1人当たりの別歳出の状況(単位:円)												
繰越金	6,421	13,756	2.0	3.6	-	-	人口1人当たりの普通建設事業費												
諸収入	13,905	10,914	4.4	2.9	179,307	190,648	人口1人当たりの職員の給与等の状況(月額平均,百円)												
地方債	25,378	30,056	7.9	7.9	-	-	人口1人当たりの歳入の状況(単位:円)												
歳入合計	319,250	381,596	100.0	100.0	179,307	190,648	人口1人当たりの歳入の状況(単位:円)												
歳入	2,170	2,210	8	-	2,169	2,210	歳入	2,169	2,210	8	2,169	2,210	8	8				82,811,237	82,811,237
会費	44,196	48,275	756	756	26,161	33,306	歳入	26,161	33,306	33,306	86,183,912	86,183,912	33,306	33,306				79,244,240	79,244,240
民生費	117,657	143,476	3,239	3,239	58,593	65,319	歳入	58,593	65,319	65,319	3,538,958	3,538,958	65,319	65,319				3,566,997	3,566,997
衛生費	25,056	29,245	974	974	21,420	23,028	歳入	21,420	23,028	23,028	2,614,693	2,614,693	23,028	23,028				2,396,457	2,396,457
労働費	285	1,349	17	-	240	530	歳入	240	530	530	50,392,873	50,392,873	530	530				41,373,172	41,373,172
農林水産業費	3,086	5,706	431	431	2,729	3,403	歳入	2,729	3,403	3,403	47,141,209	47,141,209	3,403	3,403				39,730,931	39,730,931
商工費	9,841	8,014	47	47	3,186	2,952	歳入	3,186	2,952	2,952	39,107,432	39,107,432	2,952	2,952				25,665,007	25,665,007
土木費	31,119	39,611	12,772	12,772	23,634	23,474	歳入	23,634	23,474	23,474	39,261,925	39,261,925	23,474	23,474				31,218,013	31,218,013
土木費	12,581	13,162	603	603	11,868	10,837	歳入	11,868	10,837	10,837	51,570,378	51,570,378	10,837	10,837				43,484,113	43,484,113
消防費	35,459	37,566	7,849	7,849	23,453	26,862	歳入	23,453	26,862	26,862	91.9	91.9	26,862	26,862				90.0	90.0
教育費	1,087	3,187	-	-	1,083	962	歳入	1,083	962	962	1.01	1.01	962	962				0.82	0.82
災害復旧費	33,164	33,164	70	70	23,811	31,968	歳入	23,811	31,968	31,968	5.1	5.1	31,968	31,968				5.5	5.5
公債支出	-	194	-	-	-	161	歳入	-	161	161	11.2	11.2	161	161				13.4	13.4
前年度繰上充当金	-	-	-	-	-	-	歳入	-	-	-	8.0	8.0	-	-				5.9	5.9
歳出合計	306,657	365,159	26,672	26,672	198,346	225,011	歳入	198,346	225,011	225,011	89,722,870	89,722,870	225,011	225,011				82,811,237	82,811,237
人口千人当たりの職員数(人)	6.31	5.91	18,501	18,501	18,752	18,752	特別職の給与等の状況(月額平均,百円)												
一般職員	0.27	0.62	11,093	11,093	7,703	7,703	人口1人当たりの職員給与等の状況(月額平均,百円)												
うち技能職員	0.19	0.21	10,090	10,090	11,539	11,539	人口1人当たりの職員給与等の状況(月額平均,百円)												
教育公務員	-	0.00	39,674	39,674	37,994	37,994	人口1人当たりの職員給与等の状況(月額平均,百円)												
随時職員	6.50	6.11	3,107	3,107	5,620	5,620	人口1人当たりの職員給与等の状況(月額平均,百円)												
合計	6.50	6.11	39,674	39,674	37,994	37,994	人口1人当たりの職員給与等の状況(月額平均,百円)												
積立金	31,308	31,308	78,204	78,204	19,369	19,369	積立金	31,308	31,308	31,308	31,308	31,308	78,204	78,204				78,204	78,204
財政調整基金	1,806	1,806	5,852	5,852	1,806	1,806	財政調整基金	1,806	1,806	1,806	1,806	1,806	5,852	5,852				5,852	5,852
減債基金	10,134	10,134	45,919	45,919	10,134	10,134	減債基金	10,134	10,134	10,134	10,134	10,134	45,919	45,919				45,919	45,919
その他特定目的基金	200,856	200,856	295,993	295,993	200,856	200,856	その他特定目的基金	200,856	200,856	200,856	200,856	200,856	295,993	295,993				295,993	295,993
地方債	8,981	8,981	76,602	76,602	8,981	8,981	地方債	8,981	8,981	8,981	8,981	8,981	76,602	76,602				76,602	76,602
翌年度以降支出予定債務負担	-	-	-	-	-	-	翌年度以降支出予定債務負担	-	-	-	-	-	-	-				-	-

(注) 住民基本台帳関係年報の調査基準日変更に伴い、平成25年度の住民基本台帳人口については、平成26年1月1日現在の住民基本台帳に登記されている人口を記載している。

平成25年度財政状況 類似団体比較力一ド

区分	人口		22年国調		17年国調		22年国調		17年国調		都道府県名		市町村型			
	人	口	17年国調	増減率	17年国調	増減率	区	分	22年国調	17年国調	12	2203	市	町		
	面積(25.10.1)	人口密度(国調人口)	163,984人	152,641人	7.4%	35.28km ²	4,648人	169,786人	168,129人	714人	912人	千葉県	流山市	地	交	
人口1人当たりの状況 (単位 円・%)																
区分	当該団体	類似団体	決算額構成比		経常一般財源等		決算額		類似団体		当該団体		類似団体		当該団体	
			45.6	39.3	127,883	140,663	49,957	57,294	15.7	43,991	15.7	43,991	15.7	43,991	26.4	51,539
地方譲与税	139,128	150,109	0.6	0.7	1,925	2,586	0.1	314	37,994	11.9	19,542	24,398	11.7	11.7	12.0	
地方譲与税	1,925	2,586	0.1	0.1	314	546	0.2	602	82,594	20.8	22,832	31,264	13.7	13.7	15.4	
利子割交付金	314	546	0.2	0.3	602	1,000	0.1	240	3,950	1.0	3,028	3,823	1.8	1.8	1.9	
配当割交付金	602	1,000	0.2	0.2	1,112	9,252	0.2	923	173,047	45.6	86,366	107,201	51.8	51.8	52.7	
株式等譲渡所得割交付金	1,112	1,000	0.2	0.2	6,671	240	0.2	923	173,047	45.6	86,366	107,201	51.8	51.8	52.7	
地方消費税交付金	6,671	9,252	0.3	0.3	859	923	0.2	923	173,047	45.6	86,366	107,201	51.8	51.8	52.7	
ゴルフ場利用税交付金	-	240	0.3	0.3	859	923	0.2	923	173,047	45.6	86,366	107,201	51.8	51.8	52.7	
特別地方消費税交付金	-	923	0.3	0.3	859	923	0.2	923	173,047	45.6	86,366	107,201	51.8	51.8	52.7	
自動車取得税交付金	859	923	0.3	0.3	859	923	0.2	923	173,047	45.6	86,366	107,201	51.8	51.8	52.7	
軽油引取税交付金	-	-	0.2	0.2	978	673	0.2	673	3,412	0.5	1,164	2,751	0.7	0.7	1.4	
地方特例交付金	978	673	0.2	0.2	978	673	0.2	673	3,412	0.5	1,164	2,751	0.7	0.7	1.4	
地方交付税	13,366	39,234	4.4	4.4	12,044	32,574	8.5	32,574	11,517	3.9	6,975	17,426	4.2	4.2	8.6	
普通交付税	12,044	32,574	3.9	3.9	12,044	32,574	8.5	32,574	11,517	3.9	6,975	17,426	4.2	4.2	8.6	
特別交付税	1,314	3,548	0.4	0.4	821	821	0.3	821	5,968	1.6	792	4,802	0.5	0.5	2.4	
震災復興特別交付税	8	3,112	0.0	0.0	-	-	0.8	-	10,697	3.6	6,184	12,624	3.7	3.7	6.2	
(一般財源計)	164,956	205,188	54.0	54.0	152,389	189,083	100.0	189,083	32,000	10.9	19,101	23,530	11.5	11.5	11.6	
交通安全対策特別交付金	123	159	0.0	0.0	123	159	0.0	159	1,439	0.5	0	91	-	-	-	
分担金・負担金	105	3,497	0.0	0.0	546	781	0.9	781	837	0.3	0	91	-	-	-	
使手国庫支出金	6,891	5,714	2.3	2.3	17,046	32,641	8.6	32,641	46,327	13.3	13,361	12,780	8.0	8.0	6.3	
国庫支出金	1,847	2,627	0.6	0.6	17,046	32,641	8.6	32,641	46,327	13.3	13,361	12,780	8.0	8.0	6.3	
国有提供交付金(特別区財源交付金)	62,254	65,268	20.4	20.4	222	222	0.1	222	1,285	0.4	1,115	1,229	0.7	0.7	0.6	
都道府県支出金	17,046	32,641	5.6	5.6	189	185	0.5	185	43,141	11.8	13,361	11,819	8.0	8.0	5.8	
財産収入	932	1,961	0.3	0.3	189	185	0.5	185	20,485	5.6	4,344	1,332	2.6	2.6	0.7	
寄附収入	539	561	0.2	0.2	189	185	0.5	185	21,887	6.0	8,837	10,281	5.3	5.3	5.1	
繰上収入	1,994	9,032	0.7	0.7	2	2	0.1	2	3,186	0.9	-	961	-	-	0.5	
繰上収入	11,068	13,756	3.6	3.6	49	204	0.2	204	-	-	-	-	-	-	-	
諸地方債	4,217	10,914	1.4	1.4	153,295	190,648	7.9	190,648	365,159	10.0	294,493	183,081	85.4	85.4	90.0	
歳入合計	33,275	30,056	10.9	10.9	153,295	190,648	100.0	190,648	58,579	17.3	51,072	43,991	26.4	26.4	25.3	
歳入合計	305,247	381,596	100.0	100.0	153,295	190,648	100.0	190,648	58,579	17.3	51,072	43,991	26.4	26.4	25.3	
人口1人当たりの別歳出の状況 (単位 円)																
区分	当該団体	類似団体	決算額のうち普通建設事業費		決算額充当一般財源等の額		決算額		類似団体		当該団体		類似団体		当該団体	
			8	2,403	2,210	2,210	2,210	2,210	2,210	2,210	2,210	2,210	2,210	2,210	2,210	
議会	2,405	2,210	4.38	4.38	3,886	33,306	8.6	33,306	65,319	15.8	1,825,861	1,825,861	3,566,997	3,566,997	3,566,997	
総務	27,571	48,275	3.749	3.749	2,756	23,689	6.8	23,689	530	1.2	1,154,030	1,154,030	2,396,457	2,396,457	2,396,457	
民生	103,237	143,476	2.955	2.955	17	139	0.04	139	3,403	0.8	26,027,363	26,027,363	41,373,172	41,373,172	41,373,172	
衛生	28,141	29,245	3	3	34	908	0.09	908	2,952	0.7	24,174,268	24,174,268	39,730,931	39,730,931	39,730,931	
労働	139	1,349	0.004	0.004	18	482	0.005	482	23,474	5.8	18,143,749	18,143,749	25,665,007	25,665,007	25,665,007	
農林水産業	950	5,706	0.014	0.014	18,141	10,411	0.026	10,411	26,862	6.6	20,188,685	20,188,685	31,218,013	31,218,013	31,218,013	
商工	1,604	8,014	0.048	0.048	10,770	23,202	0.027	23,202	962	0.2	27,936,257	27,936,257	43,484,113	43,484,113	43,484,113	
土木	39,507	39,611	0.124	0.124	-	-	0.0	-	31,988	7.9	85.4	85.4	90.0	90.0	90.0	
土木	13,607	13,162	0.041	0.041	-	-	0.0	-	161	0.04	0.89	0.89	0.82	0.82	0.82	
消防	53,866	37,566	0.166	0.166	-	-	0.0	-	424	1.1	4.1	4.1	5.5	5.5	5.5	
教育	3,187	3,164	0.009	0.009	70	424	0.002	424	12.0	3.0	12.0	12.0	13.4	13.4	13.4	
災害復旧	23,042	33,164	0.07	0.07	-	-	0.0	-	225,011	5.8	4.7	4.7	5.9	5.9	5.9	
公債	424	194	0.001	0.001	-	-	0.0	-	179,684	0.4	103,886	103,886	76,602	76,602	76,602	
諸支出	23,042	33,164	0.07	0.07	-	-	0.0	-	179,684	0.4	103,886	103,886	76,602	76,602	76,602	
前年度繰上充用金	-	-	-	-	-	-	-	-	-	-	-	-	-	-	-	
歳出合計	294,493	365,159	100.0	100.0	153,295	190,648	100.0	190,648	58,579	17.3	51,072	43,991	26.4	26.4	25.3	
人口千人	当該団体	職員数(人)	人口1人当たりの職員給の額(円)		特別職の給料等の状況(月額平均,百円)		当該団体		類似団体		当該団体		類似団体		当該団体	
一般職員	5.32	5.91	18,982	18,982	市町村長	9,274	9,274	9,274	9,274	9,274	9,274	9,274	9,274	9,274	9,274	
うち技能職員	0.57	0.62	6,926	6,926	市町村副長	7,945	7,945	7,945	7,945	7,945	7,945	7,945	7,945	7,945	7,945	
教育公務員	0.12	0.21	9,082	9,082	教育長	7,063	7,063	7,063	7,063	7,063	7,063	7,063	7,063	7,063	7,063	
随時職員	-	0.00	34,991	34,991	議会議員	5,463	5,463	5,463	5,463	5,463	5,463	5,463	5,463	5,463	5,463	
合計	5.45	6.11	365,159	365,159	議会議員	4,569	4,569	4,569	4,569	4,569	4,569	4,569	4,569	4,569	4,569	

(注) 住民基本台帳関係年報の調査基準日変更に伴い、平成25年度の住民基本台帳人口については、平成26年1月1日現在の住民基本台帳に登記されている人口を記載している。

平成25年度財政状況 類似団体比較力一ド

区分	人口		22年国調		17年国調		22年国調		17年国調		都道府県名		市町村型			
	人	口	17年国調	増減率	17年国調	増減率	22年国調	増減率	17年国調	増減率	12	2211	- 1			
	面積(25.10.1)		51.27km ²		3,702人		189,781人		180,729人		189,586人		千葉県		八千代市	
人口1人当たりの状況 (単位 円・%)																
区分	決算額		構成比		当該団体		類似団体		当該団体		類似団体		当該団体		類似団体	
	当該団体	類似団体	当該団体	類似団体	当該団体	類似団体	当該団体	類似団体	当該団体	類似団体	当該団体	類似団体	当該団体	類似団体	当該団体	類似団体
地方譲与税	139,593	150,109	48.4	39.3	128,773	140,663	57,143	20.9	15.7	52,519	51,539	30.9	25.3	30.9	25.3	25.3
地方譲与税交付金	1,882	2,586	0.7	0.7	1,882	2,586	40,667	14.9	10.4	37,994	24,398	10.1	12.0	10.1	12.0	12.0
利子割交付金	296	546	0.1	0.1	296	546	61,804	22.6	22.6	82,594	31,264	18.1	15.4	18.1	15.4	15.4
配当割交付金	566	626	0.2	0.2	566	626	31,215	11.4	9.1	30,773	27,429	16.0	13.5	16.0	13.5	13.5
株式等譲渡所得割交付金	1,044	1,000	0.4	0.3	1,044	1,000	27,682	10.1	8.0	29,197	3,495	2.1	1.9	2.1	1.9	1.9
地方消費税交付金	7,904	9,252	2.7	2.4	7,904	9,252	3,533	1.3	1.1	3,950	12	-	0.0	-	0.0	0.0
ゴルフ場利用税交付金	286	240	0.1	0.1	286	240	-	-	0.0	12	-	-	-	-	-	-
特別地方消費税交付金	-	-	-	-	-	-	173,047	54.9	47.4	107,201	107,201	59.1	52.7	59.1	52.7	52.7
自動車取得税交付金	840	923	0.3	0.2	840	923	51,847	17.0	14.2	32,524	32,081	19.1	15.8	19.1	15.8	15.8
軽油引取税交付金	-	-	-	-	-	-	3,412	0.4	0.9	1,176	2,751	0.7	1.4	0.7	1.4	1.4
地方特例交付金	776	673	0.3	0.2	776	673	33,718	5.1	9.2	17,426	17,426	5.6	8.6	5.6	8.6	8.6
地方交付税	11,536	39,234	4.0	10.3	9,822	32,574	13,864	5.1	9.2	9,536	4,802	0.3	2.4	0.3	2.4	2.4
普通交付税	9,822	32,574	3.4	8.5	9,822	32,574	772	0.3	1.6	560	4,802	0.3	2.4	0.3	2.4	2.4
特別交付税	1,448	3,548	0.5	0.9	-	-	13,092	4.8	7.6	8,975	12,624	5.3	6.2	5.3	6.2	6.2
震災復興特別交付税	265	3,112	0.1	0.8	-	-	18,822	6.9	9.5	15,406	23,530	9.1	11.6	9.1	11.6	11.6
(一般財源計)	164,724	205,188	57.2	53.8	152,190	189,083	4,778	1.7	4.3	79	91	-	-	-	-	-
交通安全対策特別交付金	116	159	0.0	0.0	116	159	-	-	-	-	-	-	-	-	-	-
分担金・負担金	4,066	3,497	1.4	0.9	-	-	46,327	12.2	12.7	11,321	12,780	6.7	6.3	6.7	6.3	6.3
使手国庫支出金	4,523	5,714	1.6	1.5	1,427	781	515	0.2	0.4	1,285	1,229	0.3	0.6	0.3	0.6	0.6
国庫支出金	4,325	2,627	1.5	0.7	-	13	33,504	12.2	11.8	11,319	11,819	6.7	5.8	6.7	5.8	5.8
国有提供交付金(特別区財源交付金)	46,081	65,268	16.0	17.1	-	-	16,931	6.2	5.6	726	1,332	0.4	0.7	0.4	0.7	0.7
都道府県支出金	1,759	222	0.6	0.1	1,759	222	14,639	5.3	6.0	10,502	10,281	6.2	5.1	6.2	5.1	5.1
都道府県支出金	15,549	32,641	5.4	8.6	-	-	20,485	6.2	5.6	21,887	10,281	6.2	5.1	6.2	5.1	5.1
財産収入	224	1,961	0.1	0.5	66	185	8	0.0	0.9	1	961	0.0	0.5	0.0	0.5	0.5
寄附金	81	561	0.0	0.1	-	-	3,186	0.0	-	-	-	-	-	-	-	-
繰入金	4,507	9,032	1.6	2.4	-	-	365,159	100.0	100.0	273,708	183,081	93.6	90.0	93.6	90.0	90.0
繰越金	5,961	13,756	2.1	3.6	-	-	58,579	21.1	16.0	52,519	51,539	30.9	25.3	30.9	25.3	25.3
諸収入	8,248	10,914	2.9	2.9	709	204	-	-	-	-	-	-	-	-	-	-
地方債	28,019	30,056	9.7	7.9	-	-	273,708	100.0	100.0	273,708	183,081	93.6	90.0	93.6	90.0	90.0
歳入合計	288,183	381,596	100.0	100.0	156,267	190,648	57,658	21.1	16.0	52,519	51,539	30.9	25.3	30.9	25.3	25.3
人口1人当たりの別歳出の状況 (単位 円)																
区分	決算額		構成比		当該団体		類似団体		当該団体		類似団体		当該団体		類似団体	
	当該団体	類似団体	当該団体	類似団体	当該団体	類似団体	当該団体	類似団体	当該団体	類似団体	当該団体	類似団体	当該団体	類似団体	当該団体	類似団体
議会費	2,233	2,210	-	-	2,232	2,210	2,210	0.0	0.0	2,210	2,210	0.0	0.0	0.0	0.0	0.0
総務費	32,966	48,275	251	3,886	26,395	33,306	33,306	0.0	0.0	33,306	33,306	0.0	0.0	0.0	0.0	0.0
民生費	102,556	143,476	1,814	2,756	50,946	65,319	65,319	0.0	0.0	65,319	65,319	0.0	0.0	0.0	0.0	0.0
衛生費	25,763	29,245	3,016	2,756	22,171	23,028	23,028	0.0	0.0	23,028	23,028	0.0	0.0	0.0	0.0	0.0
労働費	285	1,349	-	17	68	530	530	0.0	0.0	530	530	0.0	0.0	0.0	0.0	0.0
農林水産業費	1,605	5,706	108	2,339	1,361	3,403	3,403	0.0	0.0	3,403	3,403	0.0	0.0	0.0	0.0	0.0
商工費	2,433	8,014	-	482	875	2,952	2,952	0.0	0.0	2,952	2,952	0.0	0.0	0.0	0.0	0.0
土木費	23,420	39,611	13,554	18,141	12,666	23,474	23,474	0.0	0.0	23,474	23,474	0.0	0.0	0.0	0.0	0.0
土防費	10,177	13,162	233	1,916	9,928	10,837	10,837	0.0	0.0	10,837	10,837	0.0	0.0	0.0	0.0	0.0
消防費	41,048	37,566	14,528	10,770	24,462	26,862	26,862	0.0	0.0	26,862	26,862	0.0	0.0	0.0	0.0	0.0
教育費	8	3,187	-	-	1	962	962	0.0	0.0	962	962	0.0	0.0	0.0	0.0	0.0
災害復旧費	31,215	33,164	-	-	30,773	31,968	31,968	0.0	0.0	31,968	31,968	0.0	0.0	0.0	0.0	0.0
公債支出	-	194	-	70	-	161	161	0.0	0.0	161	161	0.0	0.0	0.0	0.0	0.0
諸支出	-	-	-	-	-	-	-	0.0	0.0	-	-	-	-	-	-	-
前年度繰上充用金	-	-	-	-	-	-	-	0.0	0.0	-	-	-	-	-	-	-
歳出合計	273,708	365,159	33,504	43,141	181,879	225,011	225,011	0.0	0.0	225,011	225,011	0.0	0.0	0.0	0.0	0.0
人口1人当たりの職員等の状況 (月額平均, 百円)																
区分	職員数		給料等の状況		当該団体		類似団体		当該団体		類似団体		当該団体		類似団体	
	当該団体	類似団体	当該団体	類似団体	当該団体	類似団体	当該団体	類似団体	当該団体	類似団体	当該団体	類似団体	当該団体	類似団体	当該団体	類似団体
一般職員	6.04	5.91	庁	20,307	18,752	6,860	9,274	9,274	0.0	0.0	9,274	9,274	0.0	0.0	0.0	0.0
うち技能職員	0.32	0.62	本所・出張所等	7,871	7,703	7,470	7,945	7,945	0.0	0.0	7,945	7,945	0.0	0.0	0.0	0.0
教育公務員	0.14	0.21	施設	12,489	11,539	7,220	7,063	7,063	0.0	0.0	7,063	7,063	0.0	0.0	0.0	0.0
随時職員	-	0.00	合	40,667	37,994	5,200	5,984	5,984	0.0	0.0	5,984	5,984	0.0	0.0	0.0	0.0
合計	6.18	6.11	計	40,667	37,994	4,600	5,023	5,023	0.0	0.0	5,023	5,023	0.0	0.0	0.0	0.0
人口1人当たり積立金・地方債現在高・債務負担行為の状況 (単位 円)																
区分	積立金		現在高		当該団体		類似団体		当該団体		類似団体		当該団体		類似団体	
	当該団体	類似団体	当該団体	類似団体	当該団体	類似団体	当該団体	類似団体	当該団体	類似団体	当該団体	類似団体	当該団体	類似団体	当該団体	類似団体
積立金	19,567	19,567	19,567	19,567	19,567	19,567	19,567	19,567	19,567	19,567	19,567	19,567	19,567	19,567	19,567	19,567
財政調整基金	12,699	12,699	12,699	12,699	12,699	12,699	12,699	12,699	12,699	12,699	12,699	12,699	12,699	12,699	12,699	12,699
減債基金	1,412	1,412	1,412	1,412	1,412	1,412	1,412	1,412	1,412	1,412	1,412	1,412	1,412	1,412	1,412	1,412
その他特定目的基金	5,456	5,456	5,456	5,456	5,456	5,456	5,456	5,456	5,456	5,456	5,456	5,456	5,456	5,456	5,456	5,456
地方債現在高	277,055	277,055	277,055	277,055	277,055	277,055	277,055	277,055	277,055	277,055	277,055	277,055	277,055	277,055	277,055	277,055
翌年度以降支出予定債務負担	96,253	96,253	96,253	96,253	96,253	96,253	96,253	96,253	96,253	96,253	96,253	96,253	96,253	96,253	96,253	96,253

(注) 住民基本台帳関係年報の調査基準日変更に伴い、平成25年度の住民基本台帳人口については、平成26年1月1日現在の住民基本台帳に記載されている人口を記載している。

平成25年度		22年国調		住民基本台帳人口		産業		都道府県名		団体名		市町村類型		- 1	
決算状況		人口増減率		人口密度		増減率		17年国調		2238		地方交付税種地		1-1	
決算額		構成比		構成比		構成比		17年国調		2238		地方交付税種地		1-1	
地方交付税	4,360,937	27.6	4,360,937	47.9	35,312	34,941	1,869	2,628	12	千葉県	15,790,995	15,798,739	15,790,995	15,798,739	
地方交付税	149,363	0.9	149,363	1.6	35,480	35,118	10.9	14.0	千葉県	15,091,793	14,889,306	15,091,793	14,889,306		
地方交付税	7,468	0.0	7,468	0.1	-0.5	-0.5	2,428	2,971	千葉県	699,202	909,433	699,202	909,433		
地方交付税	14,311	0.1	14,311	0.2	35,480	35,118	10.9	14.0	千葉県	31,983	16,303	31,983	16,303		
地方交付税	26,435	0.2	26,435	0.3	-0.5	-0.5	14.2	15.8	千葉県	667,219	893,130	667,219	893,130		
地方交付税	371,314	2.4	371,314	4.1	35,480	35,118	10.9	14.0	千葉県	-225,911	220,682	-225,911	220,682		
地方交付税	16,657	0.1	16,657	0.2	-0.5	-0.5	74.9	69.6	千葉県	298,550	-	298,550	-		
地方交付税	66,416	0.4	66,416	0.7	35,480	35,118	10.9	14.0	千葉県	-	9,296	-	9,296		
地方交付税	9,878	0.1	9,878	0.1	35,480	35,118	10.9	14.0	千葉県	72,639	211,386	72,639	211,386		
地方交付税	4,820,656	30.5	4,046,116	44.4	35,480	35,118	10.9	14.0	千葉県	1,230,905	3,265	1,230,905	3,265		
地方交付税	4,046,116	25.6	4,046,116	44.4	35,480	35,118	10.9	14.0	千葉県	377	3,265	377	3,265		
地方交付税	774,499	4.9	774,499	4.9	35,480	35,118	10.9	14.0	千葉県	377	3,265	377	3,265		
地方交付税	41	0.0	41	0.0	35,480	35,118	10.9	14.0	千葉県	377	3,265	377	3,265		
地方交付税	9,843,435	62.3	9,068,895	99.6	35,480	35,118	10.9	14.0	千葉県	377	3,265	377	3,265		
地方交付税	5,251	0.0	5,251	0.1	35,480	35,118	10.9	14.0	千葉県	377	3,265	377	3,265		
地方交付税	18,942	0.1	18,942	0.1	35,480	35,118	10.9	14.0	千葉県	377	3,265	377	3,265		
地方交付税	188,494	1.2	188,494	1.2	35,480	35,118	10.9	14.0	千葉県	377	3,265	377	3,265		
地方交付税	272,968	1.7	272,968	1.7	35,480	35,118	10.9	14.0	千葉県	377	3,265	377	3,265		
地方交付税	1,564,333	9.9	1,564,333	9.9	35,480	35,118	10.9	14.0	千葉県	377	3,265	377	3,265		
地方交付税	731,432	4.6	731,432	4.6	35,480	35,118	10.9	14.0	千葉県	377	3,265	377	3,265		
地方交付税	32,332	0.2	32,332	0.2	35,480	35,118	10.9	14.0	千葉県	377	3,265	377	3,265		
地方交付税	92,263	0.6	92,263	0.6	35,480	35,118	10.9	14.0	千葉県	377	3,265	377	3,265		
地方交付税	47,237	0.3	47,237	0.3	35,480	35,118	10.9	14.0	千葉県	377	3,265	377	3,265		
地方交付税	909,433	5.8	909,433	5.8	35,480	35,118	10.9	14.0	千葉県	377	3,265	377	3,265		
地方交付税	366,865	2.3	366,865	2.3	35,480	35,118	10.9	14.0	千葉県	377	3,265	377	3,265		
地方交付税	1,718,010	10.9	1,718,010	10.9	35,480	35,118	10.9	14.0	千葉県	377	3,265	377	3,265		
地方交付税	760,110	4.8	760,110	4.8	35,480	35,118	10.9	14.0	千葉県	377	3,265	377	3,265		
地方交付税	15,790,995	100.0	15,790,995	100.0	35,480	35,118	10.9	14.0	千葉県	377	3,265	377	3,265		
地方交付税	3,303,185	21.9	3,121,736	21.9	35,480	35,118	10.9	14.0	千葉県	377	3,265	377	3,265		
地方交付税	2,121,685	14.1	1,949,312	14.1	35,480	35,118	10.9	14.0	千葉県	377	3,265	377	3,265		
地方交付税	2,018,096	13.4	583,771	5.9	35,480	35,118	10.9	14.0	千葉県	377	3,265	377	3,265		
地方交付税	1,832,626	12.1	1,812,054	18.4	35,480	35,118	10.9	14.0	千葉県	377	3,265	377	3,265		
地方交付税	1,575,122	10.4	1,558,009	15.8	35,480	35,118	10.9	14.0	千葉県	377	3,265	377	3,265		
地方交付税	257,504	1.7	254,045	2.6	35,480	35,118	10.9	14.0	千葉県	377	3,265	377	3,265		
地方交付税	7,153,907	47.4	5,517,813	55.9	35,480	35,118	10.9	14.0	千葉県	377	3,265	377	3,265		
地方交付税	2,094,619	13.9	1,449,609	10.1	35,480	35,118	10.9	14.0	千葉県	377	3,265	377	3,265		
地方交付税	85,565	0.6	60,327	0.6	35,480	35,118	10.9	14.0	千葉県	377	3,265	377	3,265		
地方交付税	1,146,557	7.6	1,060,427	9.0	35,480	35,118	10.9	14.0	千葉県	377	3,265	377	3,265		
地方交付税	698,893	4.6	698,893	6.8	35,480	35,118	10.9	14.0	千葉県	377	3,265	377	3,265		
地方交付税	1,358,052	9.0	1,184,710	11.7	35,480	35,118	10.9	14.0	千葉県	377	3,265	377	3,265		
地方交付税	391,623	2.6	302,414	-	35,480	35,118	10.9	14.0	千葉県	377	3,265	377	3,265		
地方交付税	155,209	1.0	26,036	-	35,480	35,118	10.9	14.0	千葉県	377	3,265	377	3,265		
地方交付税	2,706,261	17.9	1,403,236	8.7	35,480	35,118	10.9	14.0	千葉県	377	3,265	377	3,265		
地方交付税	65,655	0.4	65,655	0.4	35,480	35,118	10.9	14.0	千葉県	377	3,265	377	3,265		
地方交付税	2,686,751	17.8	1,385,800	8.7	35,480	35,118	10.9	14.0	千葉県	377	3,265	377	3,265		
地方交付税	617,710	4.1	51,641	0.3	35,480	35,118	10.9	14.0	千葉県	377	3,265	377	3,265		
地方交付税	2,049,852	13.6	1,329,178	8.3	35,480	35,118	10.9	14.0	千葉県	377	3,265	377	3,265		
地方交付税	19,510	0.1	17,436	0.1	35,480	35,118	10.9	14.0	千葉県	377	3,265	377	3,265		
地方交付税	15,091,793	100.0	11,004,320	73.5	35,480	35,118	10.9	14.0	千葉県	377	3,265	377	3,265		
地方交付税	2,706,261	17.9	1,403,236	8.7	35,480	35,118	10.9	14.0	千葉県	377	3,265	377	3,265		
地方交付税	65,655	0.4	65,655	0.4	35,480	35,118	10.9	14.0	千葉県	377	3,265	377	3,265		
地方交付税	2,686,751	17.8	1,385,800	8.7	35,480	35,118	10.9	14.0	千葉県	377	3,265	377	3,265		
地方交付税	617,710	4.1	51,641	0.3	35,480	35,118	10.9	14.0	千葉県	377	3,265	377	3,265		
地方交付税	2,049,852	13.6	1,329,178	8.3	35,480	35,118	10.9	14.0	千葉県	377	3,265	377	3,265		
地方交付税	19,510	0.1	17,436	0.1	35,480	35,118	10.9	14.0	千葉県	377	3,265	377	3,265		
地方交付税	15,091,793	100.0	11,004,320	73.5	35,480	35,118	10.9	14.0	千葉県	377	3,265	377	3,265		
地方交付税	2,706,261	17.9	1,403,236	8.7	35,480	35,118	10.9	14.0	千葉県	377	3,265	377	3,265		
地方交付税	65,655	0.4	65,655	0.4	35,480	35,118	10.9	14.0	千葉県	377	3,265	377	3,265		
地方交付税	2,686,751	17.8	1,385,800	8.7	35,480	35,118	10.9	14.0	千葉県	377	3,265	377	3,265		
地方交付税	617,710	4.1	51,641	0.3	35,480	35,118	10.9	14.0	千葉県	377	3,265	377	3,265		
地方交付税	2,049,852	13.6	1,329,178	8.3	35,480	35,118	10.9	14.0	千葉県	377	3,265	377	3,265		
地方交付税	19,510	0.1	17,436	0.1	35,480	35,118	10.9	14.0	千葉県	377	3,265	377	3,265		
地方交付税	15,091,793	100.0	11,004,320	73.5	35,480	35,118	10.9	14.0	千葉県	377	3,265	377	3,265		
地方交付税	2,706,261	17.9	1,403,236	8.7	35,480	35,118	10.9	14.0	千葉県	377	3,265	377	3,265		
地方交付税	65,655	0.4	65,655	0.4	35,480	35,118	10.9	14.0	千葉県	377	3,265	377	3,265		
地方交付税	2,686,751	17.8	1,385,800	8.7	35,480	35,118	10.9	14.0	千葉県	377	3,265	377	3,265		
地方交付税	617,710	4.1	51,641	0.3	35,480	35,118	10.9	14.0	千葉県	377	3,265	377	3,265		
地方交付税	2,049,852	13.6	1,329,178	8.3	35,480	35,118	10.9	14.0	千葉県	377	3,265	377	3,265		
地方交付税	19,510	0.1	17,436	0.1	35,480	35,118	10.9	14.0	千葉県	377	3,265	377	3,265		
地方交付税	15,091,793	100.0	11,004,320	73.5	35,480	35,118	10.9	14.0	千葉県	377	3,265	377	3,265		
地方交付税	2,706,261	17.9	1,403,236	8.7	35,480	35,118	10.9	14.0	千葉県	377	3,265	377	3,265		
地方交付税	65,655	0.4	65,655	0.4	35,480	35,118	10.9	14.0	千葉県	377	3,265	377	3,265		
地方交付税	2,686,751	17.8	1,385,800	8.7	35,480	35,118	10.9	14.0	千葉県	377	3,265	377	3,265		
地方交付税	617,710	4.1	51,641												

平成25年度財政状況 類似団体比較力一ド		人口	22年国調 17年国調 増減率	35,766人 36,475人 -1.9%	住民基本台帳人口	うち日本人	産業構 造	都道府県名	団体名	市町村 型	- 1
		面積(25.10.1) 人口密度(国調人口)	2.6.1.1 2.5.3.3.1 増減率	35,312人 35,480人 -0.5%	34,941人 35,118人 -0.5%	12	千葉県	鴨川市	2238	地方 税地	1-1

区分	人口1人当たりの状況(単位:円・%)		人口1人当たりの状況(単位:円・%)		人口1人当たりの状況(単位:円・%)		人口1人当たりの状況(単位:円・%)		人口1人当たりの状況(単位:円・%)		人口1人当たりの状況(単位:円・%)	
	決算額	類似団体	決算額	類似団体	決算額	類似団体	決算額	類似団体	決算額	類似団体	決算額	類似団体
地方譲与税	123,497	110,484	27.6	18.9	123,497	108,308	93,543	83,170	15.0	88,270	74,525	31.6
地方譲与税交付金	4,230	5,048	0.9	0.9	4,230	5,048	60,084	51,494	9.3	16,532	24,616	5.9
利子割交付金	211	250	0.0	0.0	211	250	57,150	79,791	14.4	51,316	62,576	18.4
配当割交付金	405	366	0.1	0.1	405	366	51,898	68,320	12.3	44,121	55,117	15.8
株式等譲渡所得割交付金	749	585	0.2	0.1	749	585	44,606	60,625	10.9	7,194	7,447	2.4
地方消費税交付金	10,515	9,113	2.4	1.6	10,515	9,113	7,292	7,684	1.4	12	12	0.0
ゴルフ場利用税交付金	472	492	0.1	0.1	472	492	-	12	0.0	161,717	155.9	51.2
特別地方消費税交付金	-	-	-	-	-	-	202,591	231,281	41.6	28,086	38,436	10.1
自動車取得税交付金	1,881	1,334	0.4	0.2	1,881	1,334	59,317	66,594	12.0	1,708	4,399	0.6
軽油引取税交付金	-	-	-	-	-	-	2,423	6,032	1.1	25,215	34,241	9.0
地方特例交付金	280	343	0.1	0.1	280	343	32,469	19,758	3.6	16,841	17,400	2.2
地方交付税	136,516	196,396	30.5	33.7	114,582	168,024	19,792	37,525	6.8	32,648	40,924	11.7
普通交付税	114,582	168,024	25.6	28.8	114,582	168,024	12,677	57,995	10.4	306	306	0.0
特別交付税	21,933	24,400	4.9	4.2	-	-	38,459	28,431	5.1	243,774	280,024	87.3
震災復興特別交付税	1	3,971	0.0	0.7	-	-	11,090	8,783	1.6	88,270	74,525	31.6
(一般財源計)	278,756	324,411	62.3	55.6	256,822	293,864	4,395	8,783	0.0	243,774	280,024	87.3
交通安全対策特別交付金	149	158	0.0	0.0	149	158	-	26	0.0	15,790,995	19,827,551	19.8
分担金・負担金	536	4,948	0.1	0.8	-	20	76,639	98,876	17.8	1,859	1,723	0.7
使手国庫支出金	5,338	8,554	1.2	1.5	310	472	1,859	1,923	0.3	39,244	22,340	14.0
国庫支出金	7,730	2,590	1.7	0.4	-	9	76,086	90,961	16.4	1,462	3,547	0.5
国庫等交付金(特別区財源交付金)	44,300	85,798	9.9	14.7	-	-	58,050	37,720	6.8	1,611	1,611	0.5
都道府県支出金	20,713	40,166	4.6	6.9	-	-	553	7,909	1.4	3	3	0.0
財産収入	916	2,253	0.2	0.4	521	409	427,384	555,299	100.0	243,774	280,024	87.3
寄附金	2,613	808	0.6	0.1	-	-	95,402	85,093	15.3	88,270	74,525	31.6
繰上収入	1,338	17,155	0.3	2.9	-	14	-	6	0.0	15,790,995	19,827,551	19.8
繰上支出	25,754	22,739	5.8	3.9	-	-	-	-	-	15,091,793	18,870,453	18.9
諸地方債	48,652	59,214	10.9	10.1	-	224	-	-	-	699,202	957,098	9.6
歳入合計	447,185	583,463	100.0	100.0	257,840	295,641	311,631	358,298	100.0	243,774	280,024	87.3

区分	人口1人当たりの状況(単位:円)		人口1人当たりの状況(単位:円)		人口1人当たりの状況(単位:円)		人口1人当たりの状況(単位:円)		人口1人当たりの状況(単位:円)		人口1人当たりの状況(単位:円)	
	決算額	類似団体	決算額	類似団体	決算額	類似団体	決算額	類似団体	決算額	類似団体	決算額	類似団体
一般会務費	5,965	5,222	15	15	5,965	5,219	5,965	5,219	15	15	15,790,995	19,827,551
民生費	78,222	83,163	19,280	6,420	67,822	61,852	67,822	61,852	19.2	19,280	19,280	19.2
衛生費	126,509	157,409	4,602	6,832	73,068	79,070	73,068	79,070	4.6	4,602	4,602	4.6
労働費	32,914	46,758	2,991	5,045	23,824	37,928	23,824	37,928	2.9	2,991	2,991	2.9
農林水産業費	703	2,376	-	70	40	488	40	488	-	-	-	-
商工費	12,950	28,956	5,251	12,855	10,054	13,790	10,054	13,790	5.2	5,251	5,251	5.2
土木費	13,078	14,465	4,219	2,388	10,086	7,423	10,086	7,423	4.2	4,219	4,219	4.2
土木費	22,510	60,559	15,140	30,593	13,619	32,052	13,619	32,052	15.1	15,140	15,140	15.1
消防費	25,862	24,046	5,678	6,511	20,557	17,332	20,557	17,332	5.6	5,678	5,678	5.6
教育費	56,206	55,409	18,924	19,805	34,772	35,247	34,772	35,247	18.9	18,924	18,924	18.9
災害復旧費	553	7,909	-	-	494	1,611	494	1,611	-	-	-	-
公債支出	51,913	68,348	-	428	51,330	65,858	51,330	65,858	-	-	-	-
前年度繰上充用金	-	26	-	-	-	26	-	26	-	-	-	-
歳出合計	427,384	555,299	76,086	90,961	311,631	358,298	311,631	358,298	76.1	76,086	90,961	76.1
人口千人当たり職員数(人)	427,384	555,299	76,086	90,961	311,631	358,298	311,631	358,298	76.1	76,086	90,961	76.1
一般職員	10.68	9.04	1.64	0.58	12,319	23,671	32,402	8,200	12.3	10.68	9.04	10.68
うち技能職員	1.64	0.58	0.32	0.12	7,163	12,319	7,163	6,630	1.6	1.64	0.58	1.64
教育公務員	0.93	0.32	0.93	0.32	11,928	24,094	11,928	6,090	0.9	0.93	0.32	0.93
随時職員	-	0.01	-	0.01	51,494	60,084	51,494	3,860	-	-	-	-
合計	11.61	9.36	11.61	9.36	111,494	131,270	111,494	8,200	11.6	11.61	9.36	11.61

(注) 住民基本台帳関係年報の調査基準日変更に伴い、平成25年度の住民基本台帳人口については、平成26年1月1日現在の住民基本台帳に登記されている人口を記載している。

平成25年度財政状況 類似団体比較力一ド

区分	人口		22年国調		17年国調		増減率		住民基本台帳人口		うち日本人		産業構			都道府県名		市町村型		- 1						
	人	口	17年国調	増減率	22年国調	増減率	2.6.1.1	2.5.3.3.1	109,695人	108,551人	108,489人	0.1%	区分	22年国調	17年国調	12	2246	市	町	村	型					
	面積(25.10.1)	人口密度(国調人口)	17年国調	増減率	22年国調	増減率	2.6.1.1	2.5.3.3.1	109,695人	108,551人	108,489人	0.1%	第1次	第2次	第3次	千葉	鎌	ヶ	谷	市	2-8					
人口1人当たりの状況 (単位 円・%)																										
区分	決算額	人口1人当たりの状況		人口1人当たりの状況		人口1人当たりの状況		人口1人当たりの状況		人口1人当たりの状況		人口1人当たりの状況		人口1人当たりの状況		人口1人当たりの状況		人口1人当たりの状況		人口1人当たりの状況						
		当該団体	類似団体	当該団体	類似団体	当該団体	類似団体	当該団体	類似団体	当該団体	類似団体	当該団体	類似団体	当該団体	類似団体	当該団体	類似団体	当該団体	類似団体	当該団体	類似団体					
地方譲与税	119,740	140,269	36.9	111,473	132,306	人件費(a)	53,777	58,402	17.5	15.7	49,693	52,410	28.7	23.9	47.8	113,770	113,770	52.8	14.2	15.0	15.7	49,693	52,410	28.7	23.9	
地方譲与税	1,569	2,868	0.5	1,569	2,868	うち職員給	37,127	37,563	12.1	10.1	37,563	37,563	10.6	11.1	12.8	32,864	32,864	14.2	10.6	15.0	10.1	37,563	37,563	10.6	11.1	
利子割交付金	266	405	0.1	266	405	扶助費	61,725	80,070	20.1	21.5	80,070	80,070	13.5	16.9	1.0	3,024	3,024	1.5	13.5	16.9	21.5	80,070	80,070	13.5	16.9	
配当割交付金	509	540	0.1	509	540	公債費	23,652	39,089	7.7	10.5	39,089	39,089	11.7	8.9	8.7	20,255	19,442	11.7	11.7	8.9	10.5	39,089	39,089	11.7	8.9	
株式等譲渡所得割交付金	937	857	0.3	937	857	元金償還金	20,631	34,334	6.7	9.2	34,334	34,334	11.7	14.8	2.4	15,112	7,717	8.7	11.7	8.9	9.2	34,334	34,334	11.7	14.8	
地方消費税交付金	7,117	9,090	2.2	7,117	9,090	利息	3,021	4,749	1.0	1.3	4,749	4,749	1.7	2.1	6.2	5,143	11,725	3.0	1.7	3.5	1.3	4,749	4,749	1.7	2.1	
ゴルフ場利用税交付金	321	271	0.1	321	271	一時借入金	-	6	-	0.0	0.0	6	-	0.0	0.0	113,770	113,770	52.8	-	0.0	0.0	6	6	-	0.0	
特別地方消費税交付金	-	944	0.2	699	944	(義務的経費計)	139,154	177,561	45.4	47.8	177,561	177,561	52.8	51.8	47.8	113,770	113,770	52.8	52.8	51.8	47.8	177,561	177,561	52.8	51.8	
自動車取得税交付金	699	-	-	699	-	物件費	35,873	47,638	11.7	12.8	47,638	47,638	14.2	15.0	12.8	32,864	32,864	14.2	14.2	15.0	12.8	47,638	47,638	14.2	15.0	
軽油引取税交付金	-	606	0.3	860	606	維持補修費	2,745	3,746	0.9	1.0	3,746	3,746	1.5	1.4	1.0	3,024	3,024	1.5	1.5	1.4	1.0	3,746	3,746	1.5	1.4	
地方特例交付金	31,872	60,195	9.8	29,834	53,921	補助費等	23,108	32,196	7.5	8.7	32,196	32,196	11.7	8.9	8.7	20,255	19,442	11.7	11.7	8.9	8.7	32,196	32,196	11.7	8.9	
地方交付税	29,834	53,921	9.2	29,834	53,921	一部組合負担金	15,606	9,105	5.1	2.4	9,105	9,105	8.7	3.5	2.4	15,112	7,717	8.7	8.7	3.5	2.4	9,105	9,105	8.7	3.5	
普通交付税	2,036	6,000	0.6	2,036	6,000	上記以外のもの	7,502	23,092	2.4	6.2	23,092	23,092	3.0	5.3	6.2	5,143	11,725	3.0	3.0	5.3	6.2	23,092	23,092	3.0	5.3	
特別交付税	3	274	0.0	-	-	繰出金	28,064	38,796	9.2	10.4	38,796	38,796	11.7	12.5	10.4	20,182	27,361	11.7	11.7	12.5	10.4	38,796	38,796	11.7	12.5	
震災復興特別交付税	-	216,045	50.5	153,584	201,808	繰立金	20,403	12,429	6.7	3.3	12,429	12,429	11.7	12.5	3.3	27,361	27,361	11.7	11.7	12.5	3.3	12,429	12,429	11.7	12.5	
(一般財源計)	163,890	216,045	50.5	153,584	201,808	投資・出資・貸付金	1,048	7,844	0.3	2.1	7,844	7,844	11.7	12.5	2.1	27,361	27,361	11.7	11.7	12.5	2.1	7,844	7,844	11.7	12.5	
交通安全対策特別交付金	139	169	0.0	139	169	前年度繰上充当金	56,280	51,546	18.4	13.9	51,546	51,546	6.4	6.2	13.9	13,716	13,716	6.4	6.4	6.2	13.9	51,546	51,546	6.4	6.2	
分担金・負担金	1,695	4,282	0.5	1,695	4,282	投資的経費	1,977	1,344	0.6	0.4	1,344	1,344	1.1	0.6	0.4	1,880	1,284	1.1	1.1	0.6	0.4	1,344	1,344	1.1	0.6	
使手国庫支出金	2,556	5,536	0.8	2,556	5,536	うち人件費(b)	56,280	50,840	18.4	13.7	50,840	50,840	6.4	6.1	13.7	13,477	13,477	6.4	6.4	6.1	13.7	50,840	50,840	6.4	6.1	
国庫支出金	663	2,335	0.2	663	2,335	普通建設事業費	20,941	24,505	6.8	6.6	24,505	24,505	0.4	0.7	6.6	1,467	1,467	0.4	0.4	0.7	6.6	24,505	24,505	0.4	0.7	
国有提供交付金(特別区財源交付金)	55,848	58,312	17.2	984	592	うち単独	29,135	25,367	9.5	6.8	25,367	25,367	5.8	5.3	6.8	11,744	11,744	5.8	5.8	5.3	6.8	25,367	25,367	5.8	5.3	
都道府県支出金	984	592	0.3	984	592	災害復旧事業費	-	706	-	0.2	706	706	-	0.1	0.2	238	238	-	-	0.1	0.2	706	706	-	0.1	
都道府県支出金	15,602	26,007	4.8	15,602	26,007	失業対策事業費	131	-	-	-	-	-	-	-	-	-	-	-	-	-	-	-	-	-	-	-
財産収入	269	2,283	0.1	41	440	歳出合計	306,675	371,756	100.0	100.0	371,756	371,756	91.8	89.5	100.0	196,587	196,587	91.8	91.8	89.5	100.0	371,756	371,756	91.8	89.5	
寄附金	317	288	0.1	317	288	うち人件費(a)(b)	55,754	59,746	18.2	16.1	59,746	59,746	28.7	23.9	16.1	52,410	52,410	28.7	28.7	23.9	16.1	59,746	59,746	28.7	23.9	
繰入金	9,175	6,710	2.8	9,175	6,710	歳入総額	35,580,675	35,580,675	100.0	100.0	35,580,675	35,580,675	47,946,877	47,946,877	100.0	35,580,675	35,580,675	47,946,877	47,946,877	47,946,877	100.0	35,580,675	35,580,675	47,946,877	47,946,877	
繰越金	15,713	12,763	4.8	15,713	12,763	歳入総額	35,580,675	35,580,675	100.0	100.0	35,580,675	35,580,675	47,946,877	47,946,877	100.0	35,580,675	35,580,675	47,946,877	47,946,877	47,946,877	100.0	35,580,675	35,580,675	47,946,877	47,946,877	
諸収入	7,280	12,440	2.2	7,280	12,440	歳入総額	35,580,675	35,580,675	100.0	100.0	35,580,675	35,580,675	47,946,877	47,946,877	100.0	35,580,675	35,580,675	47,946,877	47,946,877	47,946,877	100.0	35,580,675	35,580,675	47,946,877	47,946,877	
地方債	50,228	38,765	15.5	50,228	38,765	歳入総額	35,580,675	35,580,675	100.0	100.0	35,580,675	35,580,675	47,946,877	47,946,877	100.0	35,580,675	35,580,675	47,946,877	47,946,877	47,946,877	100.0	35,580,675	35,580,675	47,946,877	47,946,877	
歳入合計	324,360	386,527	100.0	155,607	203,795	歳入総額	35,580,675	35,580,675	100.0	100.0	35,580,675	35,580,675	47,946,877	47,946,877	100.0	35,580,675	35,580,675	47,946,877	47,946,877	47,946,877	100.0	35,580,675	35,580,675	47,946,877	47,946,877	
人口1人当たりの別目的別歳出の状況 (単位 円)																										
区分	決算額	人口1人当たりの別目的別歳出の状況		人口1人当たりの別目的別歳出の状況		人口1人当たりの別目的別歳出の状況		人口1人当たりの別目的別歳出の状況		人口1人当たりの別目的別歳出の状況		人口1人当たりの別目的別歳出の状況		人口1人当たりの別目的別歳出の状況		人口1人当たりの別目的別歳出の状況		人口1人当たりの別目的別歳出の状況		人口1人当たりの別目的別歳出の状況						
		当該団体	類似団体	当該団体	類似団体	当該団体	類似団体	当該団体	類似団体	当該団体	類似団体	当該団体	類似団体	当該団体	類似団体	当該団体	類似団体	当該団体	類似団体	当該団体	類似団体					
議会	2,895	2,800	1	5	2,895	特別職の給料等の状況(月額平均,百円)	242,482	199,466	50,840	242,482	特別職の給料等の状況(月額平均,百円)	242,482	199,466	50,840	242,482	199,466	50,840	242,482	199,466	50,840	242,482	199,466	50,840	242,482	199,466	
総務	44,229	47,112	895	3,714	39,607	人口1人当たりの職員給与の状況(円)	19,861	7,509	17,883	19,861	人口1人当たりの職員給与の状況(円)	19,861	7,509	17,883	19,861	7,509	17,883	19,861	7,509	17,883	19,861	7,509	17,883	19,861	7,509	
民生	107,317	132,042	3,048	2,922	55,800	本所・出張所等	0.47	0.21	8,954	0.47	本所・出張所等	0.47	0.21	8,954	0.47	0.21	8,954	0.47	0.21	8,954	0.47	0.21	8,954	0.47	0.21	
衛生	23,727	31,438	97	3,190	23,001	施設	0.21	0.10	10,290	0.21	施設	0.21	0.10	10,290	0.21	0.10	10,290	0.21	0.10	10,290	0.21	0.10	10,290	0.21	0.10	
労働	824	1,945	-	37	29	合計	37,127	37,563	37,127	37,127	合計	37,127	37,563	37,127	37,127	37,563	37,127	37,127	37,563	37,127	37,127	37,563	37,127	37,563		
農林水産業	1,235	7,400	-	2,654	967	一般職員	5.79	6.18	17,883	5.79	一般職員	5.79	6.18	17,883	5.79	6.18	17,883	5.79	6.18	17,883	5.79	6.18	17,883	5.79	6.18	
商工	1,660	8,605	31	777	801	技術職員	0.14	0.41	8,954	0.14	技術職員	0.14	0.41	8,954	0.14	0.41	8,954	0.14	0.41	8,954	0.14	0.41	8,954	0.14	0.41	
土木	25,773	42,951	14,204	19,310	14,996	公務員	0.10	0.21	10,290	0.10	公務員	0.10	0.21	10,290	0.10	0.21	10,290	0.10	0.21	10,290	0.10	0.21				

平成25年度財政状況 類似団体比較力一ド

区分	人口		22年国調		住民基本台帳人口		うち日本人			産業構			都道府県名		市町村型		- 1 1-4	
	人	口	17年国調	増減率	88,569人	87,804人	2.6.1.1	第1次	2.2年国調	17年国調	12	2254	千葉	君津	市	町		村
	面積(25.10.1)	人口密度(国調人口)	90,977人	-2.0%	89,079人	88,302人	2.5.3.3.1	第2次	1,649人	2,133人	千葉	君津	市	町	村	型		種
地方譲与税	194,012	126,861	58.2	28.4	187,237	121,322	人件費(a)	76,285	64,737	24.0	15.2	71,724	57,853	33.4	24.1			
地方譲与税交付金	6,204	3,675	1.9	0.8	6,204	3,675	うち職員給	50,969	40,749	16.0	9.5							
利子割交付金	258	340	0.1	0.1	258	340	扶助費	63,193	75,492	19.9	17.7	22,347	23,296	10.4	9.7			
配当割交付金	492	484	0.1	0.1	492	484	公債	28,502	44,826	9.0	10.5	28,339	42,173	13.2	17.6			
株式等譲渡所得割交付金	906	784	0.3	0.2	906	784	元利償還金	26,104	39,604	8.2	9.3	25,941	37,056	12.1	15.4			
地方消費税交付金	9,778	8,843	2.9	2.0	9,778	8,843	元利償還金	2,397	5,211	0.8	1.2	2,397	5,106	1.1	2.1			
ゴルフ場利用税交付金	2,107	440	0.6	0.1	2,107	440	一時借入金	-	10	-	0.0	-	10	-	0.0			
特別地方消費税交付金	-	-	-	-	-	-	(義務的経費計)	167,980	185,054	52.9	43.3	122,410	123,321	57.1	51.4			
自動車取得税交付金	1,541	1,125	0.5	0.3	1,541	1,125	物件費	59,074	57,432	18.6	13.4	44,002	33,405	20.5	13.9			
軽油引取税交付金	-	-	-	-	-	-	維持補修費	1,380	4,367	0.4	1.0	1,209	3,358	0.6	1.4			
地方特例交付金	482	575	0.1	0.1	482	575	補助費等	15,755	42,764	5.0	10.0	11,832	24,673	5.5	10.3			
地方交付税	2,200	96,633	0.7	21.6	318	83,128	一部組合負担金	1,982	13,918	0.6	3.3	1,959	11,228	0.9	4.7			
普通交付税	318	83,128	0.1	18.6	318	83,128	上記以外のもの	13,773	28,846	4.3	6.8	9,872	13,445	4.6	5.6			
特別交付税	1,880	10,857	0.6	2.4	-	-	繰出金	33,361	41,337	10.5	9.7	23,636	29,878	11.0	12.5			
震災復興特別交付税	2	2,648	0.0	0.6	-	-	積立金	13,809	19,843	4.3	4.6	-	-	-	-			
(一般財源計)	217,980	239,760	65.4	53.6	209,324	220,717	投資・出資・貸付金	2,550	8,119	0.8	1.9	81	266	-	-			
交通安全対策特別交付金	169	169	0.1	0.0	169	169	前年度繰上充当金	-	0	-	0.0	-	-	-	-			
分担金・負担金	1,177	3,926	0.4	0.9	-	-	投資的経費	23,906	68,134	7.5	16.0	10,152	18,050	4.7	7.5			
使手国庫支出金	5,299	5,625	1.6	1.3	526	574	うち人件費(b)	731	1,482	0.2	0.3	731	1,390	0.3	0.6			
国有提供交付金(特別区財源交付金)	2,858	2,250	0.9	0.5	1	5	普通建設事業費	22,033	63,956	6.9	15.0	8,595	16,935	4.0	7.1			
都道府県支出金	38,239	70,012	11.5	15.7	-	-	うち補助	11,220	33,321	3.5	7.8	837	2,597	0.4	1.1			
財産収入	18,250	32,398	5.5	7.2	558	433	うち単独	10,813	29,239	3.4	6.8	7,758	13,837	3.6	5.8			
寄附収入	606	568	0.0	0.1	-	-	災害復旧事業費	1,872	4,178	0.6	1.0	1,557	1,115	0.7	0.5			
繰入金	12,610	14,638	3.8	3.3	-	-	失業対策事業費	-	-	-	-	-	-	-	-			
繰越金	16,825	15,601	5.0	3.5	-	-	歳出合計	317,813	427,051	100.0	100.0	203,169	214,902	94.7	89.6			
諸収入	9,807	12,582	2.9	2.8	87	137	うち人件費(a)(b)	77,016	66,218	24.2	15.5	71,724	57,853	33.4	24.1			
地方債	9,302	46,941	2.8	10.5	-	-												
歳入合計	333,176	447,033	100.0	100.0	210,665	222,489												

区分	人口1人当たり目的別歳出の状況(単位:円)		人口1人当たりの状況(単位:円)		人口1人当たりの職員給与の状況(月額平均,百円)	
	決算額	類似団体	決算額	類似団体	特別職の給料等	類似団体
	当該団体	当該団体	当該団体	当該団体	区分	類似団体
一般会務	3,598	3,609	14	3,598	3,607	8,241
民生	54,007	63,679	385	49,722	44,775	7,040
衛生	106,307	137,625	1,532	57,132	66,241	6,936
労働	35,931	37,709	902	31,523	28,641	6,286
農林水産業	687	1,553	37	351	514	4,681
商工	4,923	13,897	1,397	4,318	7,727	3,854
土木	4,542	8,623	275	2,130	4,505	8,241
土防	26,310	48,533	10,402	19,347	26,056	7,040
消費	15,044	16,637	1,555	13,720	13,137	6,230
教育	36,092	46,036	5,585	26,396	29,343	5,300
災害復旧	1,872	4,182	-	1,557	1,119	4,500
公債	28,502	44,839	-	28,339	43,670	3,854
諸支出	-	131	99	-	98	-
前年度繰上充当金	-	0	-	-	0	-
歳出合計	317,813	427,051	22,033	238,134	269,431	3,854
人口千人当たり職員数(人)	6.92	6.92	0.47	25,249	25,249	8,241
一般職員	9.04	9.04	0.25	11,400	11,400	6,936
技術職員	0.88	0.88	0.25	14,319	14,319	6,286
教育公務員	0.23	0.23	0.00	40,749	40,749	4,681
随時職員	-	-	7.17	-	-	-
合計	9.27	9.27	-	-	-	-

(注) 住民基本台帳関係年報の調査基準日変更に伴い、平成25年度の住民基本台帳人口については、平成26年1月1日現在の住民基本台帳に登記されている人口を記載している。

平成25年度

決算状況

区分	22年度国調		住民基本台帳人口		産業構造			都道府県名		団体名		市町村類型		- 1 2 - 3			
	人口増減率		47,648人 47,992人 -0.7%		22年度国調 21年度国調 17年度国調			12 千葉県		2262 富津市		平成25年度(千円) 平成24年度(千円)					
	面積人口密度		47,648人 47,992人 -0.7%		1,857 8.3 6,391 28.4 14,251 63.3			15,743,811 15,252,340 491,471 37,525 453,946 101,602 81 -		15,743,811 15,252,340 491,471 37,525 453,946 101,602 81 -		17,984,578 17,620,368 364,210 11,681 352,529 -23,466 208 -					
地区別	8,643,155	54.9	8,626,332	85.2	市町村税の状況(単位千円・%)	収入	支出	状況	歳入	歳出	差引	繰越金	繰上金	繰下金	繰越金	繰上金	繰下金
地方交付金	286,353	1.8	286,353	2.8	市町村税	8,637,092	16,823	16,823	15,695	15,695	62.1	200,000	-98,317	300,000	-323,258	-	-
地方債	9,900	0.1	9,900	0.1	普通	8,637,092	99.9	99.9	62.1	62.1	2.611	200,000	-98,317	300,000	-323,258	-	-
地方債	18,895	0.1	18,895	0.2	特別	8,637,092	99.9	99.9	10.3	10.3	10.3	200,000	-98,317	300,000	-323,258	-	-
地方債	34,764	0.2	34,764	0.3	特別	2,325,824	26.9	26.9	6,875	6,875	6,875	200,000	-98,317	300,000	-323,258	-	-
地方債	433,661	2.8	433,661	4.3	特別	1,959,425	22.7	22.7	27.2	27.2	27.2	200,000	-98,317	300,000	-323,258	-	-
地方債	65,938	0.4	65,938	0.7	特別	127,685	1.5	1.5	15,695	15,695	15,695	200,000	-98,317	300,000	-323,258	-	-
地方債	73,240	0.5	73,240	0.7	特別	170,109	2.0	2.0	62.1	62.1	62.1	200,000	-98,317	300,000	-323,258	-	-
地方債	19,709	0.1	19,709	0.2	特別	5,809,204	67.2	67.2	15,695	15,695	15,695	200,000	-98,317	300,000	-323,258	-	-
地方債	721,264	4.6	514,668	5.1	特別	5,779,263	66.9	66.9	62.1	62.1	62.1	200,000	-98,317	300,000	-323,258	-	-
地方債	514,668	3.3	514,668	5.1	特別	108,122	1.3	1.3	62.1	62.1	62.1	200,000	-98,317	300,000	-323,258	-	-
地方債	179,612	1.1	-	-	特別	393,942	4.6	4.6	62.1	62.1	62.1	200,000	-98,317	300,000	-323,258	-	-
地方債	26,984	0.2	-	-	特別	-	-	-	62.1	62.1	62.1	200,000	-98,317	300,000	-323,258	-	-
地方債	10,306,879	65.5	10,083,460	99.6	特別	-	-	-	62.1	62.1	62.1	200,000	-98,317	300,000	-323,258	-	-
地方債	4,947	0.0	4,947	0.0	特別	-	-	-	62.1	62.1	62.1	200,000	-98,317	300,000	-323,258	-	-
地方債	138,892	0.9	-	-	特別	-	-	-	62.1	62.1	62.1	200,000	-98,317	300,000	-323,258	-	-
地方債	144,134	0.9	-	-	特別	-	-	-	62.1	62.1	62.1	200,000	-98,317	300,000	-323,258	-	-
地方債	209,018	1.3	-	-	特別	-	-	-	62.1	62.1	62.1	200,000	-98,317	300,000	-323,258	-	-
地方債	1,679,882	10.7	-	-	特別	-	-	-	62.1	62.1	62.1	200,000	-98,317	300,000	-323,258	-	-
地方債	-	-	-	-	特別	-	-	-	62.1	62.1	62.1	200,000	-98,317	300,000	-323,258	-	-
地方債	930,158	5.9	-	-	特別	-	-	-	62.1	62.1	62.1	200,000	-98,317	300,000	-323,258	-	-
地方債	39,770	0.3	-	-	特別	-	-	-	62.1	62.1	62.1	200,000	-98,317	300,000	-323,258	-	-
地方債	2,944	0.0	7,745	0.1	特別	-	-	-	62.1	62.1	62.1	200,000	-98,317	300,000	-323,258	-	-
地方債	296,196	1.9	-	-	特別	-	-	-	62.1	62.1	62.1	200,000	-98,317	300,000	-323,258	-	-
地方債	364,025	2.3	-	-	特別	-	-	-	62.1	62.1	62.1	200,000	-98,317	300,000	-323,258	-	-
地方債	394,666	2.5	-	-	特別	-	-	-	62.1	62.1	62.1	200,000	-98,317	300,000	-323,258	-	-
地方債	1,232,300	7.8	2,598	0.0	特別	-	-	-	62.1	62.1	62.1	200,000	-98,317	300,000	-323,258	-	-
地方債	-	-	-	-	特別	-	-	-	62.1	62.1	62.1	200,000	-98,317	300,000	-323,258	-	-
地方債	909,300	5.8	-	-	特別	-	-	-	62.1	62.1	62.1	200,000	-98,317	300,000	-323,258	-	-
地方債	15,743,811	100.0	10,120,506	100.0	特別	-	-	-	62.1	62.1	62.1	200,000	-98,317	300,000	-323,258	-	-
地区別	3,950,370	25.9	3,834,736	34.7	経常経費	3,831,779	99.9	99.9	10,120,506	10,120,506	100.0	10,120,506	-	10,120,506	-	-	-
地区別	2,450,719	16.1	2,396,130	16.1	経常経費	-	-	-	10,120,506	10,120,506	100.0	10,120,506	-	10,120,506	-	-	-
地区別	3,044,971	20.0	997,762	9.0	経常経費	996,774	26.9	26.9	10,120,506	10,120,506	100.0	10,120,506	-	10,120,506	-	-	-
地区別	1,477,373	9.7	1,477,373	13.4	経常経費	1,477,373	36.9	36.9	10,120,506	10,120,506	100.0	10,120,506	-	10,120,506	-	-	-
地区別	1,258,175	8.2	1,258,175	11.4	経常経費	1,258,175	36.9	36.9	10,120,506	10,120,506	100.0	10,120,506	-	10,120,506	-	-	-
地区別	218,998	1.4	218,998	2.0	経常経費	218,998	6.2	6.2	10,120,506	10,120,506	100.0	10,120,506	-	10,120,506	-	-	-
地区別	200	0.0	200	0.0	経常経費	200	0.5	0.5	10,120,506	10,120,506	100.0	10,120,506	-	10,120,506	-	-	-
地区別	8,472,714	55.6	6,309,926	57.2	経常経費	6,309,926	18.2	18.2	10,120,506	10,120,506	100.0	10,120,506	-	10,120,506	-	-	-
地区別	2,562,327	16.8	1,897,977	15.9	経常経費	1,897,977	5.5	5.5	10,120,506	10,120,506	100.0	10,120,506	-	10,120,506	-	-	-
地区別	182,386	1.2	149,715	1.4	経常経費	149,715	0.4	0.4	10,120,506	10,120,506	100.0	10,120,506	-	10,120,506	-	-	-
地区別	1,011,979	6.6	914,569	5.4	経常経費	914,569	2.6	2.6	10,120,506	10,120,506	100.0	10,120,506	-	10,120,506	-	-	-
地区別	113,471	0.7	112,119	1.0	経常経費	112,119	0.3	0.3	10,120,506	10,120,506	100.0	10,120,506	-	10,120,506	-	-	-
地区別	1,994,995	13.1	1,690,665	13.2	経常経費	1,690,665	5.0	5.0	10,120,506	10,120,506	100.0	10,120,506	-	10,120,506	-	-	-
地区別	7,789	0.1	21	-	経常経費	21	0.0	0.0	10,120,506	10,120,506	100.0	10,120,506	-	10,120,506	-	-	-
地区別	81,354	0.5	10,344	-	経常経費	10,344	0.3	0.3	10,120,506	10,120,506	100.0	10,120,506	-	10,120,506	-	-	-
地区別	938,796	6.2	436,659	4.1	経常経費	436,659	1.3	1.3	10,120,506	10,120,506	100.0	10,120,506	-	10,120,506	-	-	-
地区別	96,789	0.6	96,789	0.6	経常経費	96,789	0.3	0.3	10,120,506	10,120,506	100.0	10,120,506	-	10,120,506	-	-	-
地区別	888,952	5.8	393,516	3.7	経常経費	393,516	1.2	1.2	10,120,506	10,120,506	100.0	10,120,506	-	10,120,506	-	-	-
地区別	315,533	2.1	42,736	0.4	経常経費	42,736	0.1	0.1	10,120,506	10,120,506	100.0	10,120,506	-	10,120,506	-	-	-
地区別	544,619	3.6	326,600	2.5	経常経費	326,600	0.9	0.9	10,120,506	10,120,506	100.0	10,120,506	-	10,120,506	-	-	-
地区別	49,844	0.3	43,143	0.3	経常経費	43,143	0.1	0.1	10,120,506	10,120,506	100.0	10,120,506	-	10,120,506	-	-	-
地区別	-	-	-	-	経常経費	-	-	-	10,120,506	10,120,506	100.0	10,120,506	-	10,120,506	-	-	-
地区別	15,252,340	100.0	11,409,821	100.0	経常経費	11,409,821	75.4	75.4	15,252,340	15,252,340	100.0	15,252,340	-	15,252,340	-	-	-
地区別	2,269,364	15.2	2,269,364	20.0	経常経費	2,269,364	15.2	15.2	15,252,340	15,252,340	100.0	15,252,340	-	15,252,340	-	-	-
地区別	390,000	2.6	390,000	3.4	経常経費	390,000	2.6	2.6	15,252,340	15,252,340	100.0	15,252,340	-	15,252,340	-	-	-
地区別	214,578	1.4	214,578	1.9	経常経費	214,578	1.4	1.4	15,252,340	15,252,340	100.0	15,252,340	-	15,252,340	-	-	-
地区別	59,791	0.4	59,791	0.5	経常経費	59,791	0.4	0.4	15,252,340	15,252,340	100.0	15,252,340	-	15,252,340	-	-	-
地区別	-	-	-	-	経常経費	-	-	-	15,252,340	15,252,340	100.0	15,252,340	-	15,252,340	-	-	-
地区別	427,166	3.0	427,166	3.0	経常経費	427,166	3.0	3.0	15,252,340	15,252,340	100.0	15,252,340	-	15,252,340	-	-	-
地区別	1,177,829	7.7	1,177,829	10.0	経常経費	1,177,829	7.7	7.7	15,252,340	15,252,340	100.0	15,252,340	-	15,252,340	-	-	-
地区別	198,747	1.3	198,747	1.7	経常経費	198,747	1.3	1.3	15,252,340	15,252,340	100.0	15,252,340	-	15,252,340	-	-	-
地区別	133,941	0.9	133,941	0.9	経常経費	133,941	0.9	0.9	15,252,340	15,252,340	100.0	15,252,340	-	15,252,340	-	-	-

平成25年度財政状況 類似団体比較力一ド											
区	人		22年国調		48,073人		住民基本台帳人口		うち日本人		
	17年国調		増減率		50,162人		47,648人		47,313人		
	面積(25.10.1)		増減率		-4.2%		47,982人		-0.7%		
人口		205.35km ²		234人		増減率		-0.7%		15,695人	
産業構造											
区		第1次		第2次		第3次		17年国調		22年国調	
第1次		1,857人		6,391人		14,251人		2,611人		6,875人	
第2次		6,391人		14,251人		15,695人		6,875人		15,695人	
第3次		14,251人		15,695人		15,695人		6,875人		15,695人	
都道府県名 団体名											
千葉県 富津市											
市町村型											
地方税地											
- 1											

区分	人口1人当たりの状況 (単位 円・%)												
	決算額		構成比		当該団体		類似団体		経常経費充当一般財源等				
	当該団体	類似団体	当該団体	類似団体	当該団体	類似団体	当該団体	類似団体	当該団体	類似団体			
地方譲与税	181,396	110,484	54.9	18.9	181,043	108,308	82,907	83,170	15.0	80,418	74,525	34.7	23.6
地方譲与税	6,010	5,048	1.8	0.9	6,010	5,048	51,434	51,494	9.3	20,920	24,616	9.0	7.8
利子割交付金	208	250	0.1	0.0	208	250	63,906	79,791	14.4	31,006	62,576	13.4	19.8
配当割交付金	397	366	0.1	0.1	397	366	31,006	68,320	12.3	26,406	55,117	11.4	17.5
株式等譲渡所得割交付金	730	585	0.2	0.1	730	585	26,406	60,625	10.9	4,596	7,447	2.0	2.4
地方消費税交付金	9,101	9,113	2.8	1.6	9,101	9,113	4,596	7,684	1.4	12	12	0.0	0.0
ゴルフ場利用税交付金	1,384	492	0.4	0.1	1,384	492	177,819	231,281	41.6	132,344	161,717	57.2	51.2
特別地方消費税交付金	1,537	1,334	0.5	0.2	1,537	1,334	53,776	66,594	12.0	36,887	38,436	15.9	12.2
自動車取得税交付金	-	-	-	-	-	-	3,828	6,032	1.1	3,142	4,399	1.4	1.4
軽油引取税交付金	414	343	0.1	0.1	414	343	21,239	57,283	10.3	12,555	34,241	5.4	10.8
地方特例交付税	15,137	196,396	4.6	33.7	10,801	168,024	2,381	19,758	3.6	2,353	16,841	1.0	5.3
地方交付税	10,801	168,024	3.3	28.8	10,801	168,024	18,857	37,525	6.8	10,202	17,400	4.4	5.5
普通交付税	3,770	24,400	1.1	4.2	-	-	41,869	57,995	10.4	30,600	40,924	13.2	13.0
特別交付税	566	3,971	0.2	0.7	-	-	163	28,431	5.1	-	306	-	-
震災復興特別交付税	216,313	324,411	65.5	55.6	211,624	293,864	1,707	8,783	0.0	-	-	-	-
(一般財源計)	104	158	0.0	0.0	104	158	-	26	0.0	-	-	-	-
交通安全対策特別交付金	2,915	4,948	0.9	0.8	457	470	19,703	98,876	17.8	9,164	23,953	4.0	7.6
分担金・負担金	3,025	8,554	0.9	1.5	-	-	2,031	1,923	0.3	2,031	1,723	0.9	0.5
使手国庫支出金	4,387	2,590	1.3	0.4	-	-	18,657	90,961	16.4	8,259	22,340	3.6	7.1
国庫支出金	35,256	85,798	10.7	14.7	-	-	6,622	50,733	9.1	897	3,547	0.4	1.1
国有提供交付金(特別区財源交付金)	-	472	-	0.1	-	472	11,430	37,720	6.8	6,854	18,121	3.0	5.7
都道府県支出金	19,521	40,166	5.9	6.9	163	409	1,046	7,909	1.4	905	1,611	0.4	0.5
財産収入	835	2,253	0.3	0.4	-	-	320,105	555,299	100.0	215,528	280,024	93.1	88.7
寄附収入	62	808	0.0	0.1	-	-	84,939	85,093	15.3	80,418	74,525	34.7	23.6
繰上収入	6,216	17,155	1.9	2.9	-	-	-	6	0.0	-	3	-	0.0
繰上支出	7,640	22,739	2.3	3.9	55	224	-	-	-	-	-	-	-
諸収入	8,283	14,196	2.5	2.4	-	-	-	-	-	-	-	-	-
地方債	25,863	59,214	7.8	10.1	212,401	295,641	320,105	85,093	100.0	215,528	280,024	93.1	88.7
歳入合計	330,419	583,463	100.0	100.0	212,401	295,641	84,939	85,093	100.0	80,418	74,525	34.7	23.6

区分	人口1人当たりの状況 (単位 円)												
	決算額		構成比		当該団体		類似団体		経常経費充当一般財源等				
	当該団体	類似団体	当該団体	類似団体	当該団体	類似団体	当該団体	類似団体	当該団体	類似団体			
歳入	4,789	5,222	15	4,789	5,219	4,789	5,219	15,743,811	19,827,551	15,743,811	19,827,551	19,827,551	
歳出	41,792	83,163	6,420	38,110	61,852	38,110	61,852	15,252,340	18,870,453	15,252,340	18,870,453	18,870,453	
民生	114,167	157,409	522	62,106	79,070	62,106	79,070	491,471	957,098	491,471	957,098	957,098	
衛生	33,934	46,758	303	27,941	37,928	27,941	37,928	453,946	611,970	453,946	611,970	611,970	
労働	120	2,376	70	82	498	82	498	10,120,506	10,046,612	10,120,506	10,046,612	10,046,612	
農林水産業	7,068	28,956	3,088	12,855	13,790	6,351	13,790	10,269,495	9,515,906	10,269,495	9,515,906	9,515,906	
商工	9,125	14,465	428	2,388	7,423	6,817	7,423	7,351,750	3,287,134	7,351,750	3,287,134	3,287,134	
土木	28,260	60,559	7,205	22,808	32,052	22,808	32,052	7,866,418	8,131,795	7,866,418	8,131,795	8,131,795	
土防	20,221	24,046	1,088	18,691	17,332	18,691	17,332	10,957,011	10,658,472	10,957,011	10,658,472	10,658,472	
消費	28,577	55,409	5,129	19,856	35,247	19,856	35,247	93.1	88.7	93.1	88.7	88.7	
教育	1,046	7,909	-	905	1,611	905	1,611	0.95	0.41	0.95	0.41	0.41	
災害復旧	31,006	68,348	428	31,006	65,858	31,006	65,858	4.1	5.7	4.1	5.7	5.7	
公債	-	652	-	-	393	-	393	12.4	17.0	12.4	17.0	17.0	
諸支出	-	26	-	-	26	-	26	9.9	12.0	9.9	12.0	12.0	
前年度繰上充用金	320,105	555,299	18,657	239,461	358,298	239,461	358,298	人口1人当たり積立金・地方債現在高・債務負担行為の状況(単位 円)	人口1人当たり積立金・債務負担行為の状況(単位 円)	人口1人当たり積立金・債務負担行為の状況(単位 円)	人口1人当たり積立金・債務負担行為の状況(単位 円)	人口1人当たり積立金・債務負担行為の状況(単位 円)	
歳出合計	320,105	555,299	100.0	100.0	212,401	295,641	84,939	85,093	100.0	80,418	74,525	34.7	23.6
人口千人	当該団体	類似団体	人口1人当たりの職員給の額(円)	類似団体	特別職の給料等の状況(月額平均,百円)	類似団体	類似団体	類似団体	類似団体	類似団体	類似団体	類似団体	類似団体
一般職員	9.23	9.04	37,149	32,402	市区町村長	7,728	7,650	16,706	204,808	16,706	204,808	204,808	
うち技能職員	0.23	0.58	7,820	7,163	市区町村長	6,403	6,708	4,239	72,185	4,239	72,185	72,185	
教員	0.15	0.32	6,465	11,928	教育長	5,736	6,003	7	23,113	7	23,113	23,113	
随時職員	-	0.01	51,434	51,494	議会議員	4,090	5,088	12,460	109,510	12,460	109,510	109,510	
合計	9.38	9.36	51,434	51,494	議会議員	3,270	4,320	40,949	573,225	40,949	573,225	573,225	

(注) 住民基本台帳関係年報の調査基準日変更に伴い、平成25年度の住民基本台帳人口については、平成26年1月1日現在の住民基本台帳に登録されている人口を記載している。

平成25年度

決算状況

Main financial statement table with multiple columns for income, expenses, and assets. Includes sub-sections for '歳入の状況' and '歳出の状況'.

(注) 1. 普通建設事業費の補助事業費のうち、委託事業費を含む。単独事業費には同級他団体施設事業費、及び受託事業費のうち、単独事業費を含む。
2. 東京都特別区における標準財政収入額及び標準財政支出金の算出に要した値であり、財政力指数は、前記の標準財政収入額及び標準財政支出金の算出に要した値である。
3. 産業構造の比率は、平成22年度調査結果を基に算出している。
4. 住民基本台帳関係年報の調査基準日変更に伴い、平成25年度の住民基本台帳人口については、平成26年1月現在の住民基本台帳に記載されている人口を記載している。

平成25年度財政状況 類似団体比較力一ド

区分	人口		22年国調		住民基本台帳人口		うち日本人			産業構			都道府県名		市町村型		- 1 2-6	
	人	口	17年国調	増減率	86,726人	84,770人	2.3%	2.6.1.1	89,892人	89,426人	0.5%	22年国調	17年国調	12	2289	千葉県		四街道市
	面積(25.10.1)	人口密度(国調人口)	増減率	増減率	34.70km ²	2,499人	0.5%	増減率	0.5%	0.5%	第1次	第2次	第3次	515人	7,330人	29,413人		8,525人
人口1人当たりの状況 (単位 円・%)																		
区分	決算額		構成比		経常一般財源等		区		分		決算額		構成比		経常経費充当一般財源等		經常収支比率	
	当該団体	類似団体	当該団体	類似団体	当該団体	類似団体	当該団体	類似団体	当該団体	類似団体	当該団体	類似団体	当該団体	類似団体	当該団体	類似団体	当該団体	類似団体
地方譲与税	119,447	126,861	41.1	28.4	112,892	121,322	人件費(a)	64,737	55,085	20.3	15.2	51,619	57,853	30.5	24.1			
地方譲与税交付金	2,220	3,675	0.8	0.8	2,220	3,675	うち職員給	40,749	37,812	13.9	9.5	17,694	23,296	10.4	9.7			
利子割交付金	279	340	0.1	0.1	279	340	扶助費	75,492	63,253	23.3	17.7	25,562	42,173	15.1	17.6			
配当割交付金	533	484	0.2	0.1	533	484	公債	44,826	25,702	9.5	10.5	22,803	37,056	13.5	15.4			
株式等譲渡所得割交付金	980	784	0.3	0.2	980	784	元金	39,604	22,938	8.4	9.3	2,758	5,106	1.6	2.1			
地方消費税交付金	7,112	8,843	2.4	2.0	7,112	8,843	償還金	5,211	2,764	1.0	1.2	10	10	-	0.0			
ゴルフ場利用税交付金	117	440	0.0	0.1	117	440	一時借入金	185,054	144,041	53.0	43.3	94,875	123,321	56.0	51.4			
特別地方消費税交付金	-	-	-	-	-	-	(義務的経費計)	57,432	43,045	15.8	13.4	33,078	33,405	19.5	13.9			
自動車取得税交付金	991	1,125	0.3	0.3	991	1,125	物件	4,367	4,669	1.7	1.0	4,583	3,358	2.7	1.4			
軽油引取税交付金	-	-	-	-	-	-	維持補修費	42,764	9,266	3.4	10.0	7,187	24,673	4.2	10.3			
地方特例交付金	924	575	0.3	0.1	924	575	補助費等	13,918	2,335	0.9	3.3	1,651	11,228	1.0	4.7			
地方交付税	27,747	96,633	9.6	21.6	24,390	83,128	一部組合負担金	28,846	6,932	2.6	6.8	5,537	13,445	3.3	5.6			
普通交付税	24,390	83,128	8.4	18.6	24,390	83,128	上記以外のもの	41,337	23,442	8.6	9.7	18,355	29,878	10.8	12.5			
特別交付税	3,356	10,857	1.2	2.4	-	-	繰出金	19,843	9,271	3.4	4.6	-	-	-	-			
震災復興特別交付税	1	2,648	0.0	0.6	-	-	積立金	8,119	764	0.3	1.9	-	-	-	-			
(一般財源計)	160,349	239,760	55.2	53.6	150,437	220,717	投資・出資・貸付金	68,134	37,174	13.7	16.0	12,441	18,050	7.3	7.5			
交通安全対策特別交付金	118	169	0.0	0.0	118	169	前年度繰上充当金	1,482	3,814	1.4	0.3	3,814	1,390	2.3	0.6			
分担金・負担金	2,945	3,926	1.0	0.9	-	-	投資的経費	63,956	37,174	13.7	15.0	12,441	16,935	7.3	7.1			
使用料	3,635	5,625	1.3	1.3	1,087	574	うち人件費(b)	33,321	15,248	5.6	7.8	492	2,597	0.3	1.1			
手数料	2,805	2,250	1.0	0.5	-	-	普通建設事業費	29,239	21,927	8.1	6.8	11,949	13,837	7.1	5.8			
国庫支出金	42,123	70,012	14.5	15.7	-	-	うち単独	4,178	-	-	-	-	-	-	-			
国庫支出金(特別区財源交付金)	-	438	-	0.1	-	438	災害復旧事業費	-	-	-	-	-	-	-	-			
都道府県支出金	16,100	32,398	5.5	7.2	-	-	失業対策事業費	-	-	-	-	-	-	-	-			
財産収入	96	2,126	0.0	0.5	-	-	歳出合計	427,051	271,673	100.0	100.0	158,078	214,902	93.3	89.6			
寄附金	143	568	0.0	0.1	-	-	うち人件費(a)(b)	66,218	58,900	21.7	15.5	51,619	57,853	30.5	24.1			
繰入金	11,793	14,638	4.1	3.3	-	-												
繰越金	18,056	15,601	6.2	3.5	-	-												
諸収入	3,392	12,582	1.2	2.8	15	137												
地方債	28,931	46,941	10.0	10.5	-	-												
歳入合計	290,488	447,033	100.0	100.0	151,657	222,489												

区分	人口1人当たりの状況 (単位 円)		別歳出の状況 (単位 円)		決算額のうち普通建設事業費		決算額充当一般財源等の額	
	当該団体	類似団体	当該団体	類似団体	当該団体	類似団体	当該団体	類似団体
	3,353	3,609	0	3,331	3,607	3,607	26,494,220	31,173,242
一般会務	41,280	63,679	3,773	35,714	44,775	44,775	24,778,217	29,779,793
民生	96,755	137,625	2,094	45,420	66,241	66,241	1,716,003	1,393,449
衛生	24,668	37,709	1,010	21,302	28,641	28,641	1,191,437	934,722
労働	847	1,553	11	818	514	514	13,832,018	15,514,956
農林水産業	1,384	13,897	60	1,285	7,727	7,727	14,417,671	14,985,862
商工	1,299	8,623	-	637	4,505	4,505	8,765,002	7,334,727
土木	35,580	48,533	23,426	20,100	26,056	26,056	10,989,506	12,165,575
土防	12,456	16,637	599	12,048	13,137	13,137	15,184,185	16,568,929
消費	28,349	46,036	6,201	22,555	29,343	29,343	93.3	89.6
教育	-	4,182	-	-	1,119	1,119	0.80	0.63
災害復旧	25,702	44,839	-	25,562	43,670	43,670	7.8	5.6
公債	-	131	-	-	98	98	12.3	15.1
諸支出	-	0	-	-	0	0	4.9	9.6
前年度繰上充当金	271,673	427,051	37,174	188,772	269,431	269,431		
歳出合計	271,673	427,051	37,174	188,772	269,431	269,431		
人口1人当たりの状況 (月額平均, 百円)								
区分	当該団体	類似団体	当該団体	類似団体	特別職の給料等の状況	当該団体	類似団体	類似団体
一般職員	6.14	6.92	本庁	22,561	市区町村長	8,800	8,241	126,019
うち技能職員	0.11	0.47	支所・出張所等	10,231	市区町村長	7,400	6,936	47,317
教育公務員	0.09	0.25	施設	5,020	副市長	6,800	6,286	12,403
随時職員	-	0.00	合計	37,812	教育長	5,000	4,681	66,299
合計	6.23	7.17			議会議員	4,300	3,854	399,485

(注) 住民基本台帳関係年報の調査基準日変更に伴い、平成25年度の住民基本台帳人口については、平成26年1月1日現在の住民基本台帳に登録されている人口を記載している。

平成25年度財政状況 類似団体比較力一ド

区分	人口		22年国調		住民基本台帳人口		うち日本人		産業構造			都道府県名		市町村型		- 1 2-5		
	人	口	17年国調	増減率	60,355人	59,108人	2.1%	61,876人	61,302人	12	2297	12	千葉県	袖ヶ浦市	市町型		村型	
	面積(25.10.1)	人口密度(国調人口)	増減率	増減率	94.92km ²	636人	0.5%	0.5%	0.5%	第1次	第2次	第3次	1,419人	8,196人	18,272人		地交種	方税地
人口1人当たりの状況 (単位 円・%)																		
区分	決算額	類似団体	人口1人当たりの状況		決算額構成比		経常一般財源等		区		決算額		当該団体		類似団体		経常経費充当一般財源等	
			当該団体	類似団体	当該団体	類似団体	当該団体	類似団体	当該団体	類似団体	当該団体	類似団体	当該団体	類似団体	当該団体	類似団体	当該団体	類似団体
地方譲与税	216,230	126,861	51.5	28.4	205,550	121,322	人件費(a)	83,474	64,737	15.2	78,984	57,853	34.7	24.1				
地方譲与税	6,271	3,675	1.5	0.8	6,271	3,675	うち職員給	52,314	40,749	9.5								
利子割交付金	252	340	0.1	0.1	252	340	扶助費	62,877	75,492	17.7	20,886	23,296	9.2	9.7				
配当割交付金	482	484	0.1	0.1	482	484	公債	17,652	44,826	10.5	17,652	42,173	7.7	17.6				
株式等譲渡所得割交付金	888	784	0.2	0.2	888	784	元利償還金	15,589	39,604	9.3	15,589	37,056	6.8	15.4				
地方消費税交付金	9,077	8,843	2.2	2.0	9,077	8,843	元利償還金	2,063	5,211	1.2	2,063	5,106	0.9	2.1				
ゴルフ場利用税交付金	1,641	440	0.4	0.1	1,641	440	一時借入金	-	10	0.0	-	10	-	0.0				
特別地方消費税交付金	-	-	-	-	-	-	(義務的経費計)	164,003	185,054	43.3	117,521	123,321	51.6	51.4				
自動車取得税交付金	1,392	1,125	0.3	0.3	1,392	1,125	物件費	66,007	57,432	13.4	49,830	33,405	21.9	13.9				
軽油引取税交付金	-	-	-	-	-	-	維持補修費	3,012	4,367	1.0	2,982	3,358	1.3	1.4				
地方特例交付金	760	575	0.2	0.1	760	575	補助費等	24,266	42,764	10.0	14,339	24,673	6.3	10.3				
地方交付税	1,214	96,633	0.3	21.6	-	83,128	補助費等	2,112	13,918	3.3	1,941	11,228	0.9	4.7				
普通交付税	-	83,128	0.3	18.6	-	83,128	一部組合負担金	22,154	28,846	6.8	12,398	13,445	5.4	5.6				
特別交付税	1,213	10,857	0.3	2.4	-	-	繰出金	36,211	41,337	9.7	18,991	29,878	8.3	12.5				
震災復興特別交付税	1	2,648	0.0	0.6	-	-	繰入金	7,380	19,843	4.6	-	-	-	-				
(一般財源計)	238,208	239,760	56.7	53.6	226,313	220,717	繰出金	3,704	8,119	1.9	-	266	-	-				
交通安全対策特別交付金	143	169	0.0	0.0	143	169	繰入金	-	0	0.0	-	-	-	-				
分担金・負担金	3,002	3,926	0.7	0.9	-	13	投資・出資・貸付金	94,713	68,134	16.0	19,884	18,050	8.7	7.5				
使手	5,577	5,625	1.3	1.3	1,150	574	前年度繰上充当金	2,761	1,482	0.3	2,761	1,390	1.2	0.6				
国庫支出金	3,248	2,250	0.8	0.5	-	5	投資的経費	93,006	63,956	15.0	18,177	16,935	8.0	7.1				
国庫支出金	63,331	70,012	15.1	15.7	-	-	うち人件費(b)	65,099	33,321	7.8	7,824	2,597	3.4	1.1				
国庫支出金	-	438	-	0.1	-	438	普通建設事業費	27,112	29,239	6.8	1,707	1,115	0.7	0.5				
国庫支出金	20,003	32,398	4.8	7.2	-	-	うち単独	427,051	427,051	100.0	203,663	214,902	89.4	89.6				
国庫支出金	2,118	2,126	0.5	0.5	226	433	災害復旧事業費	86,235	66,218	15.5	78,984	57,853	34.7	24.1				
国庫支出金	12	568	0.0	0.1	-	-	失業対策事業費	-	-	-	-	-	-	-				
国庫支出金	15,149	14,638	3.6	3.3	-	-	歳出合計	399,296	427,051	100.0	203,663	214,902	89.4	89.6				
国庫支出金	19,383	15,601	4.6	3.5	-	-	うち人件費(a)(b)	86,235	66,218	21.6	-	-	-	-				
国庫支出金	10,794	12,582	2.6	2.8	25	137	歳出合計	86,235	66,218	21.6	-	-	-	-				
国庫支出金	39,067	46,941	9.3	10.5	-	-	うち人件費(a)(b)	227,857	222,489	100.0	227,857	222,489	100.0	100.0				
国庫支出金	420,034	447,033	100.0	100.0	227,857	222,489	うち人件費(a)(b)	227,857	222,489	100.0	227,857	222,489	100.0	100.0				
歳入合計	420,034	447,033	100.0	100.0	227,857	222,489	うち人件費(a)(b)	227,857	222,489	100.0	227,857	222,489	100.0	100.0				
人口1人当たりの目的別歳出の状況 (単位 円)																		
区分	決算額	類似団体	人口1人当たりの状況		決算額		経常一般財源等		区		決算額		類似団体		経常経費充当一般財源等		類似団体	
			当該団体	類似団体	当該団体	類似団体	当該団体	類似団体	当該団体	類似団体	当該団体	類似団体	当該団体	類似団体	当該団体	類似団体	当該団体	類似団体
議会	4,927	3,609	179	14	4,927	3,609	特別職の給料等の状況(月額平均,百円)	8,241	8,241	269,431	269,431	25,989,995	31,173,242					
総務	44,140	63,679	673	5,680	41,385	44,775	特別職の給料等の状況(月額平均,百円)	7,400	7,400	256,890	256,890	24,706,819	29,779,793					
民生	110,500	137,625	3,130	3,536	60,059	66,241	特別職の給料等の状況(月額平均,百円)	6,800	6,800	20,200	20,200	1,283,176	1,393,449					
衛生	39,170	37,709	486	3,774	33,763	28,641	特別職の給料等の状況(月額平均,百円)	4,600	4,600	35,724	35,724	746,727	934,722					
労働	27	1,553	-	37	27	514	特別職の給料等の状況(月額平均,百円)	4,000	4,000	17,652	17,652	14,098,857	15,514,956					
農林水産業	7,953	13,897	1,960	5,827	7,044	7,727	特別職の給料等の状況(月額平均,百円)	3,854	3,854	98	98	12,601,882	14,985,862					
商工	8,175	8,623	340	1,077	4,964	4,505	特別職の給料等の状況(月額平均,百円)	2,000	2,000	1,119	1,119	10,675,092	7,334,727					
土木	85,680	48,533	65,585	24,486	29,437	26,056	特別職の給料等の状況(月額平均,百円)	1,707	1,707	43,670	43,670	10,103,957	12,165,575					
土木	21,256	16,637	2,297	3,090	20,200	13,137	特別職の給料等の状況(月額平均,百円)	0	0	0	0	13,885,685	16,568,929					
土木	58,108	46,036	18,356	16,336	35,724	29,343	特別職の給料等の状況(月額平均,百円)	89.4	89.4	89.4	89.4	89.4	89.4					
土木	1,707	4,182	-	-	1,707	1,119	特別職の給料等の状況(月額平均,百円)	0.63	0.63	0.63	0.63	0.63	0.63					
土木	17,652	44,839	-	99	17,652	43,670	特別職の給料等の状況(月額平均,百円)	5.4	5.4	5.4	5.4	5.4	5.4					
土木	-	131	-	-	-	98	特別職の給料等の状況(月額平均,百円)	6.4	6.4	6.4	6.4	6.4	6.4					
土木	-	0	-	-	-	0	特別職の給料等の状況(月額平均,百円)	1.8	1.8	1.8	1.8	1.8	1.8					
土木	399,296	427,051	93,006	63,956	256,890	269,431	特別職の給料等の状況(月額平均,百円)	96,627	96,627	96,627	96,627	96,627	96,627					
歳出合計	399,296	427,051	93,006	63,956	256,890	269,431	特別職の給料等の状況(月額平均,百円)	126,019	126,019	126,019	126,019	126,019	126,019					
人口千人	当該団体	類似団体	人口1人当たりの状況	類似団体	人口1人当たりの状況	類似団体	特別職の給料等の状況(月額平均,百円)	8,500	8,500	8,500	8,500	8,500	8,500					
一般職員	8.44	6.92	本庁	30,457	23,500	市町村長	8,241	8,241	8,241	8,241	8,241	8,241	8,241					
うち技能職員	0.03	0.47	支所・出張所等	11,679	7,238	市町村長	7,400	7,400	7,400	7,400	7,400	7,400	7,400					
教育公務員	0.47	0.25	施設	10,177	10,011	副市長	6,800	6,800	6,800	6,800	6,800	6,800	6,800					
随時職員	-	0.00	合計	52,314	40,749	教育長	4,681	4,681	4,681	4,681	4,681	4,681	4,681					
合計	8.90	7.17	合計	52,314	40,749	議会	3,854	3,854	3,854	3,854	3,854	3,854	3,854					

(注) 住民基本台帳関係年報の調査基準日変更に伴い、平成25年度の住民基本台帳人口については、平成26年1月1日現在の住民基本台帳に記載されている人口を記載している。

平成25年度		22年度国調		住民基本台帳人口		うち日本人		産業構造		都道府県名		団体名		市町村類型		- 1																																																																																																																																																																																																																																																																																																																																																																																																																																																																																																																																																																																																																																																																																																																																																																																																																																																																																																												
人口		増減率		73,212人		74,292人		22年度国調		17年度国調		12		2301		- 1																																																																																																																																																																																																																																																																																																																																																																																																																																																																																																																																																																																																																																																																																																																																																																																																																																																																																																												
面積		人口密度		74.87km ²		74,623人		第1次		第2次		千葉県		八街市		2-4																																																																																																																																																																																																																																																																																																																																																																																																																																																																																																																																																																																																																																																																																																																																																																																																																																																																																																												
増減率		増減率		-3.3%		-0.4%		第3次		第2次		千葉県		八街市		2-4																																																																																																																																																																																																																																																																																																																																																																																																																																																																																																																																																																																																																																																																																																																																																																																																																																																																																																												
増減率		増減率		-0.5%		-0.5%		第3次		第2次		千葉県		八街市		2-4																																																																																																																																																																																																																																																																																																																																																																																																																																																																																																																																																																																																																																																																																																																																																																																																																																																																																																												
<table border="1"> <thead> <tr> <th colspan="2">歳入の状況 (単位千円・%)</th> <th colspan="2">市町村税の状況 (単位千円・%)</th> <th colspan="2">収入済額の状況 (単位千円・%)</th> <th colspan="2">構成比</th> <th colspan="2">超過課税分</th> <th colspan="2">指定団体の指定状況</th> <th colspan="2">歳入歳出差引</th> <th colspan="2">歳入歳出差引</th> <th colspan="2">平成25年度(千円)</th> <th colspan="2">平成24年度(千円)</th> </tr> <tr> <th>区分</th> <th>金額</th> <th>構成比</th> <th>構成比</th> <th>金額</th> <th>構成比</th> <th>超過課税分</th> <th>超過課税分</th> <th>超過課税分</th> <th>超過課税分</th> <th>指定団体の指定状況</th> <th>歳入</th> <th>歳出</th> <th>差引</th> <th>歳入</th> <th>歳出</th> <th>差引</th> <th>平成25年度(千円)</th> <th>平成24年度(千円)</th> </tr> </thead> <tbody> <tr> <td>地方譲与交付金</td> <td>7,058,931</td> <td>34.0</td> <td>59.3</td> <td>6,943,139</td> <td>98.4</td> <td>-</td> <td>-</td> <td>-</td> <td>-</td> <td>新産</td> <td>20,745,425</td> <td>20,117,728</td> <td>592,811</td> <td>20,745,425</td> <td>20,117,728</td> <td>592,811</td> <td>20,745,425</td> <td>20,117,728</td> </tr> <tr> <td>地方交付金</td> <td>194,137</td> <td>0.9</td> <td>1.7</td> <td>6,943,139</td> <td>98.4</td> <td>-</td> <td>-</td> <td>-</td> <td>-</td> <td>旧工</td> <td>20,152,614</td> <td>19,341,822</td> <td>69,455</td> <td>20,152,614</td> <td>19,341,822</td> <td>69,455</td> <td>20,152,614</td> <td>19,341,822</td> </tr> <tr> <td>地方債交付金</td> <td>15,046</td> <td>0.1</td> <td>0.1</td> <td>3,469,682</td> <td>49.2</td> <td>-</td> <td>-</td> <td>-</td> <td>-</td> <td>低開</td> <td>592,811</td> <td>775,906</td> <td>-172,877</td> <td>592,811</td> <td>775,906</td> <td>-172,877</td> <td>592,811</td> <td>775,906</td> </tr> <tr> <td>配当金</td> <td>28,731</td> <td>0.1</td> <td>0.2</td> <td>102,394</td> <td>1.5</td> <td>-</td> <td>-</td> <td>-</td> <td>-</td> <td>積上</td> <td>69,455</td> <td>172,877</td> <td>-103,422</td> <td>69,455</td> <td>172,877</td> <td>-103,422</td> <td>69,455</td> <td>172,877</td> </tr> <tr> <td>株式等譲渡所得交付金</td> <td>52,881</td> <td>0.3</td> <td>0.5</td> <td>2,981,767</td> <td>42.2</td> <td>-</td> <td>-</td> <td>-</td> <td>-</td> <td>債取</td> <td>523,356</td> <td>603,029</td> <td>-79,673</td> <td>523,356</td> <td>603,029</td> <td>-79,673</td> <td>523,356</td> <td>603,029</td> </tr> <tr> <td>地方消費税交付金</td> <td>584,306</td> <td>2.8</td> <td>5.0</td> <td>162,618</td> <td>2.3</td> <td>-</td> <td>-</td> <td>-</td> <td>-</td> <td>立債</td> <td>-79,673</td> <td>-26,189</td> <td>-53,484</td> <td>-79,673</td> <td>-26,189</td> <td>-53,484</td> <td>-79,673</td> <td>-26,189</td> </tr> <tr> <td>二丁目利用交付金</td> <td>15,984</td> <td>0.1</td> <td>0.1</td> <td>222,903</td> <td>3.2</td> <td>-</td> <td>-</td> <td>-</td> <td>-</td> <td>還金</td> <td>1,103</td> <td>1,355</td> <td>-252</td> <td>1,103</td> <td>1,355</td> <td>-252</td> <td>1,103</td> <td>1,355</td> </tr> <tr> <td>地方消費税交付金</td> <td>-</td> <td>-</td> <td>-</td> <td>665,763</td> <td>9.4</td> <td>-</td> <td>-</td> <td>-</td> <td>-</td> <td>金</td> <td>471,944</td> <td>663,068</td> <td>-191,124</td> <td>471,944</td> <td>663,068</td> <td>-191,124</td> <td>471,944</td> <td>663,068</td> </tr> <tr> <td>自動車取得税交付金</td> <td>86,485</td> <td>0.4</td> <td>0.7</td> <td>115,792</td> <td>1.6</td> <td>-</td> <td>-</td> <td>-</td> <td>-</td> <td>取崩</td> <td>-550,514</td> <td>-687,833</td> <td>137,319</td> <td>-550,514</td> <td>-687,833</td> <td>137,319</td> <td>-550,514</td> <td>-687,833</td> </tr> <tr> <td>軽油引取税交付金</td> <td>-</td> <td>-</td> <td>-</td> <td>115,792</td> <td>1.6</td> <td>-</td> <td>-</td> <td>-</td> <td>-</td> <td>し収</td> <td>-</td> <td>-</td> <td>-</td> <td>-</td> <td>-</td> <td>-</td> <td>-</td> <td>-</td> </tr> <tr> <td>地方特例交付金</td> <td>34,231</td> <td>0.2</td> <td>0.3</td> <td>115,792</td> <td>1.6</td> <td>-</td> <td>-</td> <td>-</td> <td>-</td> <td>年度収支</td> <td>-</td> <td>-</td> <td>-</td> <td>-</td> <td>-</td> <td>-</td> <td>-</td> <td>-</td> </tr> <tr> <td>地方交付金</td> <td>3,950,427</td> <td>19.0</td> <td>31.5</td> <td>115,792</td> <td>1.6</td> <td>-</td> <td>-</td> <td>-</td> <td>-</td> <td>状況</td> <td>-</td> <td>-</td> <td>-</td> <td>-</td> <td>-</td> <td>-</td> <td>-</td> <td>-</td> </tr> <tr> <td>地方交付金</td> <td>3,690,210</td> <td>17.8</td> <td>31.5</td> <td>115,792</td> <td>1.6</td> <td>-</td> <td>-</td> <td>-</td> <td>-</td> <td>区別</td> <td>-</td> <td>-</td> <td>-</td> <td>-</td> <td>-</td> <td>-</td> <td>-</td> <td>-</td> </tr> <tr> <td>普通交付金</td> <td>212,359</td> <td>1.0</td> <td>-</td> <td>115,792</td> <td>1.6</td> <td>-</td> <td>-</td> <td>-</td> <td>-</td> <td>職別</td> <td>-</td> <td>-</td> <td>-</td> <td>-</td> <td>-</td> <td>-</td> <td>-</td> <td>-</td> </tr> <tr> <td>特別交付金</td> <td>47,858</td> <td>0.2</td> <td>-</td> <td>115,792</td> <td>1.6</td> <td>-</td> <td>-</td> <td>-</td> <td>-</td> <td>職数</td> <td>-</td> <td>-</td> <td>-</td> <td>-</td> <td>-</td> <td>-</td> <td>-</td> <td>-</td> </tr> <tr> <td>震災復興特別交付金</td> <td>12,021,159</td> <td>57.9</td> <td>99.5</td> <td>115,792</td> <td>1.6</td> <td>-</td> <td>-</td> <td>-</td> <td>-</td> <td>合計</td> <td>-</td> <td>-</td> <td>-</td> <td>-</td> <td>-</td> <td>-</td> <td>-</td> <td>-</td> </tr> <tr> <td>(一般財源計)</td> <td>8,926</td> <td>0.0</td> <td>0.1</td> <td>115,792</td> <td>1.6</td> <td>-</td> <td>-</td> <td>-</td> <td>-</td> <td>一部事務組合加入の状況</td> <td>-</td> <td>-</td> <td>-</td> <td>-</td> <td>-</td> <td>-</td> <td>-</td> <td>-</td> </tr> <tr> <td>交通安全対策特別交付金</td> <td>7,277</td> <td>0.0</td> <td>0.0</td> <td>115,792</td> <td>1.6</td> <td>-</td> <td>-</td> <td>-</td> <td>-</td> <td>市況</td> <td>-</td> <td>-</td> <td>-</td> <td>-</td> <td>-</td> <td>-</td> <td>-</td> <td>-</td> </tr> <tr> <td>分担金・負担金</td> <td>318,536</td> <td>1.5</td> <td>0.3</td> <td>115,792</td> <td>1.6</td> <td>-</td> <td>-</td> <td>-</td> <td>-</td> <td>区別</td> <td>-</td> <td>-</td> <td>-</td> <td>-</td> <td>-</td> <td>-</td> <td>-</td> <td>-</td> </tr> <tr> <td>手数料</td> <td>223,751</td> <td>1.1</td> <td>0.3</td> <td>115,792</td> <td>1.6</td> <td>-</td> <td>-</td> <td>-</td> <td>-</td> <td>市況</td> <td>-</td> <td>-</td> <td>-</td> <td>-</td> <td>-</td> <td>-</td> <td>-</td> <td>-</td> </tr> <tr> <td>国庫支出金</td> <td>3,358,180</td> <td>16.2</td> <td>-</td> <td>115,792</td> <td>1.6</td> <td>-</td> <td>-</td> <td>-</td> <td>-</td> <td>副市況</td> <td>-</td> <td>-</td> <td>-</td> <td>-</td> <td>-</td> <td>-</td> <td>-</td> <td>-</td> </tr> <tr> <td>国庫支出金</td> <td>1,542,626</td> <td>7.4</td> <td>-</td> <td>115,792</td> <td>1.6</td> <td>-</td> <td>-</td> <td>-</td> <td>-</td> <td>教職</td> <td>-</td> <td>-</td> <td>-</td> <td>-</td> <td>-</td> <td>-</td> <td>-</td> <td>-</td> </tr> <tr> <td>国庫支出金</td> <td>15,159</td> <td>0.1</td> <td>-</td> <td>115,792</td> <td>1.6</td> <td>-</td> <td>-</td> <td>-</td> <td>-</td> <td>務員</td> <td>-</td> <td>-</td> <td>-</td> <td>-</td> <td>-</td> <td>-</td> <td>-</td> <td>-</td> </tr> <tr> <td>国庫支出金</td> <td>4,383</td> <td>0.0</td> <td>0.1</td> <td>115,792</td> <td>1.6</td> <td>-</td> <td>-</td> <td>-</td> <td>-</td> <td>員等</td> <td>-</td> <td>-</td> <td>-</td> <td>-</td> <td>-</td> <td>-</td> <td>-</td> <td>-</td> </tr> <tr> <td>国庫支出金</td> <td>616,455</td> <td>3.0</td> <td>-</td> <td>115,792</td> <td>1.6</td> <td>-</td> <td>-</td> <td>-</td> <td>-</td> <td>一般職員</td> <td>-</td> <td>-</td> <td>-</td> <td>-</td> <td>-</td> <td>-</td> <td>-</td> <td>-</td> </tr> <tr> <td>国庫支出金</td> <td>225,906</td> <td>1.1</td> <td>-</td> <td>115,792</td> <td>1.6</td> <td>-</td> <td>-</td> <td>-</td> <td>-</td> <td>うち消防職員</td> <td>-</td> <td>-</td> <td>-</td> <td>-</td> <td>-</td> <td>-</td> <td>-</td> <td>-</td> </tr> <tr> <td>国庫支出金</td> <td>705,067</td> <td>3.4</td> <td>-</td> <td>115,792</td> <td>1.6</td> <td>-</td> <td>-</td> <td>-</td> <td>-</td> <td>うち技能労務員</td> <td>-</td> <td>-</td> <td>-</td> <td>-</td> <td>-</td> <td>-</td> <td>-</td> <td>-</td> </tr> <tr> <td>国庫支出金</td> <td>1,698,000</td> <td>8.2</td> <td>-</td> <td>115,792</td> <td>1.6</td> <td>-</td> <td>-</td> <td>-</td> <td>-</td> <td>うち教育公務員</td> <td>-</td> <td>-</td> <td>-</td> <td>-</td> <td>-</td> <td>-</td> <td>-</td> <td>-</td> </tr> <tr> <td>うち減収補填債(特例分)</td> <td>-</td> <td>-</td> <td>-</td> <td>115,792</td> <td>1.6</td> <td>-</td> <td>-</td> <td>-</td> <td>-</td> <td>財政健全化等</td> <td>-</td> <td>-</td> <td>-</td> <td>-</td> <td>-</td> <td>-</td> <td>-</td> <td>-</td> </tr> <tr> <td>うち臨時財政対策債</td> <td>1,218,000</td> <td>5.9</td> <td>-</td> <td>115,792</td> <td>1.6</td> <td>-</td> <td>-</td> <td>-</td> <td>-</td> <td>指数表選定</td> <td>-</td> <td>-</td> <td>-</td> <td>-</td> <td>-</td> <td>-</td> <td>-</td> <td>-</td> </tr> <tr> <td>歳入合計</td> <td>20,745,425</td> <td>100.0</td> <td>100.0</td> <td>7,058,931</td> <td>100.0</td> <td>-</td> <td>-</td> <td>-</td> <td>-</td> <td>財源超過</td> <td>-</td> <td>-</td> <td>-</td> <td>-</td> <td>-</td> <td>-</td> <td>-</td> <td>-</td> </tr> <tr> <td>歳入</td> <td>1,218,000</td> <td>5.9</td> <td>-</td> <td>7,058,931</td> <td>100.0</td> <td>-</td> <td>-</td> <td>-</td> <td>-</td> <td>一部事務組合加入の状況</td> <td>-</td> <td>-</td> <td>-</td> <td>-</td> <td>-</td> <td>-</td> <td>-</td> <td>-</td> </tr> <tr> <td>歳入</td> <td>20,745,425</td> <td>100.0</td> <td>100.0</td> <td>7,058,931</td> <td>100.0</td> <td>-</td> <td>-</td> <td>-</td> <td>-</td> <td>議員公務災害</td> <td>-</td> <td>-</td> <td>-</td> <td>-</td> <td>-</td> <td>-</td> <td>-</td> <td>-</td> </tr> <tr> <td>歳入</td> <td>1,542,626</td> <td>7.4</td> <td>-</td> <td>7,058,931</td> <td>100.0</td> <td>-</td> <td>-</td> <td>-</td> <td>-</td> <td>非常勤公務災害</td> <td>-</td> <td>-</td> <td>-</td> <td>-</td> <td>-</td> <td>-</td> <td>-</td> <td>-</td> </tr> <tr> <td>歳入</td> <td>15,159</td> <td>0.1</td> <td>-</td> <td>7,058,931</td> <td>100.0</td> <td>-</td> <td>-</td> <td>-</td> <td>-</td> <td>退職手当</td> <td>-</td> <td>-</td> <td>-</td> <td>-</td> <td>-</td> <td>-</td> <td>-</td> <td>-</td> </tr> <tr> <td>歳入</td> <td>4,383</td> <td>0.0</td> <td>-</td> <td>7,058,931</td> <td>100.0</td> <td>-</td> <td>-</td> <td>-</td> <td>-</td> <td>事務機共同</td> <td>-</td> <td>-</td> <td>-</td> <td>-</td> <td>-</td> <td>-</td> <td>-</td> <td>-</td> </tr> <tr> <td>歳入</td> <td>616,455</td> <td>3.0</td> <td>-</td> <td>7,058,931</td> <td>100.0</td> <td>-</td> <td>-</td> <td>-</td> <td>-</td> <td>税務事務</td> <td>-</td> <td>-</td> <td>-</td> <td>-</td> <td>-</td> <td>-</td> <td>-</td> <td>-</td> </tr> <tr> <td>歳入</td> <td>225,906</td> <td>1.1</td> <td>-</td> <td>7,058,931</td> <td>100.0</td> <td>-</td> <td>-</td> <td>-</td> <td>-</td> <td>老人福祉</td> <td>-</td> <td>-</td> <td>-</td> <td>-</td> <td>-</td> <td>-</td> <td>-</td> <td>-</td> </tr> <tr> <td>歳入</td> <td>705,067</td> <td>3.4</td> <td>-</td> <td>7,058,931</td> <td>100.0</td> <td>-</td> <td>-</td> <td>-</td> <td>-</td> <td>伝染病</td> <td>-</td> <td>-</td> <td>-</td> <td>-</td> <td>-</td> <td>-</td> <td>-</td> <td>-</td> </tr> <tr> <td>歳入</td> <td>1,698,000</td> <td>8.2</td> <td>-</td> <td>7,058,931</td> <td>100.0</td> <td>-</td> <td>-</td> <td>-</td> <td>-</td> <td>その他</td> <td>-</td> <td>-</td> <td>-</td> <td>-</td> <td>-</td> <td>-</td> <td>-</td> <td>-</td> </tr> <tr> <td>歳入</td> <td>1,218,000</td> <td>5.9</td> <td>-</td> <td>7,058,931</td> <td>100.0</td> <td>-</td> <td>-</td> <td>-</td> <td>-</td> <td>市況</td> <td>-</td> <td>-</td> <td>-</td> <td>-</td> <td>-</td> <td>-</td> <td>-</td> <td>-</td> </tr> <tr> <td>歳入</td> <td>20,745,425</td> <td>100.0</td> <td>100.0</td> <td>7,058,931</td> <td>100.0</td> <td>-</td> <td>-</td> <td>-</td> <td>-</td> <td>副市況</td> <td>-</td> <td>-</td> <td>-</td> <td>-</td> <td>-</td> <td>-</td> <td>-</td> <td>-</td> </tr> <tr> <td>歳入</td> <td>1,218,000</td> <td>5.9</td> <td>-</td> <td>7,058,931</td> <td>100.0</td> <td>-</td> <td>-</td> <td>-</td> <td>-</td> <td>教職</td> <td>-</td> <td>-</td> <td>-</td> <td>-</td> <td>-</td> <td>-</td> <td>-</td> <td>-</td> </tr> <tr> <td>歳入</td> <td>20,745,425</td> <td>100.0</td> <td>100.0</td> <td>7,058,931</td> <td>100.0</td> <td>-</td> <td>-</td> <td>-</td> <td>-</td> <td>務員</td> <td>-</td> <td>-</td> <td>-</td> <td>-</td> <td>-</td> <td>-</td> <td>-</td> <td>-</td> </tr> </tbody> </table>																		歳入の状況 (単位千円・%)		市町村税の状況 (単位千円・%)		収入済額の状況 (単位千円・%)		構成比		超過課税分		指定団体の指定状況		歳入歳出差引		歳入歳出差引		平成25年度(千円)		平成24年度(千円)		区分	金額	構成比	構成比	金額	構成比	超過課税分	超過課税分	超過課税分	超過課税分	指定団体の指定状況	歳入	歳出	差引	歳入	歳出	差引	平成25年度(千円)	平成24年度(千円)	地方譲与交付金	7,058,931	34.0	59.3	6,943,139	98.4	-	-	-	-	新産	20,745,425	20,117,728	592,811	20,745,425	20,117,728	592,811	20,745,425	20,117,728	地方交付金	194,137	0.9	1.7	6,943,139	98.4	-	-	-	-	旧工	20,152,614	19,341,822	69,455	20,152,614	19,341,822	69,455	20,152,614	19,341,822	地方債交付金	15,046	0.1	0.1	3,469,682	49.2	-	-	-	-	低開	592,811	775,906	-172,877	592,811	775,906	-172,877	592,811	775,906	配当金	28,731	0.1	0.2	102,394	1.5	-	-	-	-	積上	69,455	172,877	-103,422	69,455	172,877	-103,422	69,455	172,877	株式等譲渡所得交付金	52,881	0.3	0.5	2,981,767	42.2	-	-	-	-	債取	523,356	603,029	-79,673	523,356	603,029	-79,673	523,356	603,029	地方消費税交付金	584,306	2.8	5.0	162,618	2.3	-	-	-	-	立債	-79,673	-26,189	-53,484	-79,673	-26,189	-53,484	-79,673	-26,189	二丁目利用交付金	15,984	0.1	0.1	222,903	3.2	-	-	-	-	還金	1,103	1,355	-252	1,103	1,355	-252	1,103	1,355	地方消費税交付金	-	-	-	665,763	9.4	-	-	-	-	金	471,944	663,068	-191,124	471,944	663,068	-191,124	471,944	663,068	自動車取得税交付金	86,485	0.4	0.7	115,792	1.6	-	-	-	-	取崩	-550,514	-687,833	137,319	-550,514	-687,833	137,319	-550,514	-687,833	軽油引取税交付金	-	-	-	115,792	1.6	-	-	-	-	し収	-	-	-	-	-	-	-	-	地方特例交付金	34,231	0.2	0.3	115,792	1.6	-	-	-	-	年度収支	-	-	-	-	-	-	-	-	地方交付金	3,950,427	19.0	31.5	115,792	1.6	-	-	-	-	状況	-	-	-	-	-	-	-	-	地方交付金	3,690,210	17.8	31.5	115,792	1.6	-	-	-	-	区別	-	-	-	-	-	-	-	-	普通交付金	212,359	1.0	-	115,792	1.6	-	-	-	-	職別	-	-	-	-	-	-	-	-	特別交付金	47,858	0.2	-	115,792	1.6	-	-	-	-	職数	-	-	-	-	-	-	-	-	震災復興特別交付金	12,021,159	57.9	99.5	115,792	1.6	-	-	-	-	合計	-	-	-	-	-	-	-	-	(一般財源計)	8,926	0.0	0.1	115,792	1.6	-	-	-	-	一部事務組合加入の状況	-	-	-	-	-	-	-	-	交通安全対策特別交付金	7,277	0.0	0.0	115,792	1.6	-	-	-	-	市況	-	-	-	-	-	-	-	-	分担金・負担金	318,536	1.5	0.3	115,792	1.6	-	-	-	-	区別	-	-	-	-	-	-	-	-	手数料	223,751	1.1	0.3	115,792	1.6	-	-	-	-	市況	-	-	-	-	-	-	-	-	国庫支出金	3,358,180	16.2	-	115,792	1.6	-	-	-	-	副市況	-	-	-	-	-	-	-	-	国庫支出金	1,542,626	7.4	-	115,792	1.6	-	-	-	-	教職	-	-	-	-	-	-	-	-	国庫支出金	15,159	0.1	-	115,792	1.6	-	-	-	-	務員	-	-	-	-	-	-	-	-	国庫支出金	4,383	0.0	0.1	115,792	1.6	-	-	-	-	員等	-	-	-	-	-	-	-	-	国庫支出金	616,455	3.0	-	115,792	1.6	-	-	-	-	一般職員	-	-	-	-	-	-	-	-	国庫支出金	225,906	1.1	-	115,792	1.6	-	-	-	-	うち消防職員	-	-	-	-	-	-	-	-	国庫支出金	705,067	3.4	-	115,792	1.6	-	-	-	-	うち技能労務員	-	-	-	-	-	-	-	-	国庫支出金	1,698,000	8.2	-	115,792	1.6	-	-	-	-	うち教育公務員	-	-	-	-	-	-	-	-	うち減収補填債(特例分)	-	-	-	115,792	1.6	-	-	-	-	財政健全化等	-	-	-	-	-	-	-	-	うち臨時財政対策債	1,218,000	5.9	-	115,792	1.6	-	-	-	-	指数表選定	-	-	-	-	-	-	-	-	歳入合計	20,745,425	100.0	100.0	7,058,931	100.0	-	-	-	-	財源超過	-	-	-	-	-	-	-	-	歳入	1,218,000	5.9	-	7,058,931	100.0	-	-	-	-	一部事務組合加入の状況	-	-	-	-	-	-	-	-	歳入	20,745,425	100.0	100.0	7,058,931	100.0	-	-	-	-	議員公務災害	-	-	-	-	-	-	-	-	歳入	1,542,626	7.4	-	7,058,931	100.0	-	-	-	-	非常勤公務災害	-	-	-	-	-	-	-	-	歳入	15,159	0.1	-	7,058,931	100.0	-	-	-	-	退職手当	-	-	-	-	-	-	-	-	歳入	4,383	0.0	-	7,058,931	100.0	-	-	-	-	事務機共同	-	-	-	-	-	-	-	-	歳入	616,455	3.0	-	7,058,931	100.0	-	-	-	-	税務事務	-	-	-	-	-	-	-	-	歳入	225,906	1.1	-	7,058,931	100.0	-	-	-	-	老人福祉	-	-	-	-	-	-	-	-	歳入	705,067	3.4	-	7,058,931	100.0	-	-	-	-	伝染病	-	-	-	-	-	-	-	-	歳入	1,698,000	8.2	-	7,058,931	100.0	-	-	-	-	その他	-	-	-	-	-	-	-	-	歳入	1,218,000	5.9	-	7,058,931	100.0	-	-	-	-	市況	-	-	-	-	-	-	-	-	歳入	20,745,425	100.0	100.0	7,058,931	100.0	-	-	-	-	副市況	-	-	-	-	-	-	-	-	歳入	1,218,000	5.9	-	7,058,931	100.0	-	-	-	-	教職	-	-	-	-	-	-	-	-	歳入	20,745,425	100.0	100.0	7,058,931	100.0	-	-	-	-	務員	-	-	-	-	-	-	-	-
歳入の状況 (単位千円・%)		市町村税の状況 (単位千円・%)		収入済額の状況 (単位千円・%)		構成比		超過課税分		指定団体の指定状況		歳入歳出差引		歳入歳出差引		平成25年度(千円)		平成24年度(千円)																																																																																																																																																																																																																																																																																																																																																																																																																																																																																																																																																																																																																																																																																																																																																																																																																																																																																																										
区分	金額	構成比	構成比	金額	構成比	超過課税分	超過課税分	超過課税分	超過課税分	指定団体の指定状況	歳入	歳出	差引	歳入	歳出	差引	平成25年度(千円)	平成24年度(千円)																																																																																																																																																																																																																																																																																																																																																																																																																																																																																																																																																																																																																																																																																																																																																																																																																																																																																																										
地方譲与交付金	7,058,931	34.0	59.3	6,943,139	98.4	-	-	-	-	新産	20,745,425	20,117,728	592,811	20,745,425	20,117,728	592,811	20,745,425	20,117,728																																																																																																																																																																																																																																																																																																																																																																																																																																																																																																																																																																																																																																																																																																																																																																																																																																																																																																										
地方交付金	194,137	0.9	1.7	6,943,139	98.4	-	-	-	-	旧工	20,152,614	19,341,822	69,455	20,152,614	19,341,822	69,455	20,152,614	19,341,822																																																																																																																																																																																																																																																																																																																																																																																																																																																																																																																																																																																																																																																																																																																																																																																																																																																																																																										
地方債交付金	15,046	0.1	0.1	3,469,682	49.2	-	-	-	-	低開	592,811	775,906	-172,877	592,811	775,906	-172,877	592,811	775,906																																																																																																																																																																																																																																																																																																																																																																																																																																																																																																																																																																																																																																																																																																																																																																																																																																																																																																										
配当金	28,731	0.1	0.2	102,394	1.5	-	-	-	-	積上	69,455	172,877	-103,422	69,455	172,877	-103,422	69,455	172,877																																																																																																																																																																																																																																																																																																																																																																																																																																																																																																																																																																																																																																																																																																																																																																																																																																																																																																										
株式等譲渡所得交付金	52,881	0.3	0.5	2,981,767	42.2	-	-	-	-	債取	523,356	603,029	-79,673	523,356	603,029	-79,673	523,356	603,029																																																																																																																																																																																																																																																																																																																																																																																																																																																																																																																																																																																																																																																																																																																																																																																																																																																																																																										
地方消費税交付金	584,306	2.8	5.0	162,618	2.3	-	-	-	-	立債	-79,673	-26,189	-53,484	-79,673	-26,189	-53,484	-79,673	-26,189																																																																																																																																																																																																																																																																																																																																																																																																																																																																																																																																																																																																																																																																																																																																																																																																																																																																																																										
二丁目利用交付金	15,984	0.1	0.1	222,903	3.2	-	-	-	-	還金	1,103	1,355	-252	1,103	1,355	-252	1,103	1,355																																																																																																																																																																																																																																																																																																																																																																																																																																																																																																																																																																																																																																																																																																																																																																																																																																																																																																										
地方消費税交付金	-	-	-	665,763	9.4	-	-	-	-	金	471,944	663,068	-191,124	471,944	663,068	-191,124	471,944	663,068																																																																																																																																																																																																																																																																																																																																																																																																																																																																																																																																																																																																																																																																																																																																																																																																																																																																																																										
自動車取得税交付金	86,485	0.4	0.7	115,792	1.6	-	-	-	-	取崩	-550,514	-687,833	137,319	-550,514	-687,833	137,319	-550,514	-687,833																																																																																																																																																																																																																																																																																																																																																																																																																																																																																																																																																																																																																																																																																																																																																																																																																																																																																																										
軽油引取税交付金	-	-	-	115,792	1.6	-	-	-	-	し収	-	-	-	-	-	-	-	-																																																																																																																																																																																																																																																																																																																																																																																																																																																																																																																																																																																																																																																																																																																																																																																																																																																																																																										
地方特例交付金	34,231	0.2	0.3	115,792	1.6	-	-	-	-	年度収支	-	-	-	-	-	-	-	-																																																																																																																																																																																																																																																																																																																																																																																																																																																																																																																																																																																																																																																																																																																																																																																																																																																																																																										
地方交付金	3,950,427	19.0	31.5	115,792	1.6	-	-	-	-	状況	-	-	-	-	-	-	-	-																																																																																																																																																																																																																																																																																																																																																																																																																																																																																																																																																																																																																																																																																																																																																																																																																																																																																																										
地方交付金	3,690,210	17.8	31.5	115,792	1.6	-	-	-	-	区別	-	-	-	-	-	-	-	-																																																																																																																																																																																																																																																																																																																																																																																																																																																																																																																																																																																																																																																																																																																																																																																																																																																																																																										
普通交付金	212,359	1.0	-	115,792	1.6	-	-	-	-	職別	-	-	-	-	-	-	-	-																																																																																																																																																																																																																																																																																																																																																																																																																																																																																																																																																																																																																																																																																																																																																																																																																																																																																																										
特別交付金	47,858	0.2	-	115,792	1.6	-	-	-	-	職数	-	-	-	-	-	-	-	-																																																																																																																																																																																																																																																																																																																																																																																																																																																																																																																																																																																																																																																																																																																																																																																																																																																																																																										
震災復興特別交付金	12,021,159	57.9	99.5	115,792	1.6	-	-	-	-	合計	-	-	-	-	-	-	-	-																																																																																																																																																																																																																																																																																																																																																																																																																																																																																																																																																																																																																																																																																																																																																																																																																																																																																																										
(一般財源計)	8,926	0.0	0.1	115,792	1.6	-	-	-	-	一部事務組合加入の状況	-	-	-	-	-	-	-	-																																																																																																																																																																																																																																																																																																																																																																																																																																																																																																																																																																																																																																																																																																																																																																																																																																																																																																										
交通安全対策特別交付金	7,277	0.0	0.0	115,792	1.6	-	-	-	-	市況	-	-	-	-	-	-	-	-																																																																																																																																																																																																																																																																																																																																																																																																																																																																																																																																																																																																																																																																																																																																																																																																																																																																																																										
分担金・負担金	318,536	1.5	0.3	115,792	1.6	-	-	-	-	区別	-	-	-	-	-	-	-	-																																																																																																																																																																																																																																																																																																																																																																																																																																																																																																																																																																																																																																																																																																																																																																																																																																																																																																										
手数料	223,751	1.1	0.3	115,792	1.6	-	-	-	-	市況	-	-	-	-	-	-	-	-																																																																																																																																																																																																																																																																																																																																																																																																																																																																																																																																																																																																																																																																																																																																																																																																																																																																																																										
国庫支出金	3,358,180	16.2	-	115,792	1.6	-	-	-	-	副市況	-	-	-	-	-	-	-	-																																																																																																																																																																																																																																																																																																																																																																																																																																																																																																																																																																																																																																																																																																																																																																																																																																																																																																										
国庫支出金	1,542,626	7.4	-	115,792	1.6	-	-	-	-	教職	-	-	-	-	-	-	-	-																																																																																																																																																																																																																																																																																																																																																																																																																																																																																																																																																																																																																																																																																																																																																																																																																																																																																																										
国庫支出金	15,159	0.1	-	115,792	1.6	-	-	-	-	務員	-	-	-	-	-	-	-	-																																																																																																																																																																																																																																																																																																																																																																																																																																																																																																																																																																																																																																																																																																																																																																																																																																																																																																										
国庫支出金	4,383	0.0	0.1	115,792	1.6	-	-	-	-	員等	-	-	-	-	-	-	-	-																																																																																																																																																																																																																																																																																																																																																																																																																																																																																																																																																																																																																																																																																																																																																																																																																																																																																																										
国庫支出金	616,455	3.0	-	115,792	1.6	-	-	-	-	一般職員	-	-	-	-	-	-	-	-																																																																																																																																																																																																																																																																																																																																																																																																																																																																																																																																																																																																																																																																																																																																																																																																																																																																																																										
国庫支出金	225,906	1.1	-	115,792	1.6	-	-	-	-	うち消防職員	-	-	-	-	-	-	-	-																																																																																																																																																																																																																																																																																																																																																																																																																																																																																																																																																																																																																																																																																																																																																																																																																																																																																																										
国庫支出金	705,067	3.4	-	115,792	1.6	-	-	-	-	うち技能労務員	-	-	-	-	-	-	-	-																																																																																																																																																																																																																																																																																																																																																																																																																																																																																																																																																																																																																																																																																																																																																																																																																																																																																																										
国庫支出金	1,698,000	8.2	-	115,792	1.6	-	-	-	-	うち教育公務員	-	-	-	-	-	-	-	-																																																																																																																																																																																																																																																																																																																																																																																																																																																																																																																																																																																																																																																																																																																																																																																																																																																																																																										
うち減収補填債(特例分)	-	-	-	115,792	1.6	-	-	-	-	財政健全化等	-	-	-	-	-	-	-	-																																																																																																																																																																																																																																																																																																																																																																																																																																																																																																																																																																																																																																																																																																																																																																																																																																																																																																										
うち臨時財政対策債	1,218,000	5.9	-	115,792	1.6	-	-	-	-	指数表選定	-	-	-	-	-	-	-	-																																																																																																																																																																																																																																																																																																																																																																																																																																																																																																																																																																																																																																																																																																																																																																																																																																																																																																										
歳入合計	20,745,425	100.0	100.0	7,058,931	100.0	-	-	-	-	財源超過	-	-	-	-	-	-	-	-																																																																																																																																																																																																																																																																																																																																																																																																																																																																																																																																																																																																																																																																																																																																																																																																																																																																																																										
歳入	1,218,000	5.9	-	7,058,931	100.0	-	-	-	-	一部事務組合加入の状況	-	-	-	-	-	-	-	-																																																																																																																																																																																																																																																																																																																																																																																																																																																																																																																																																																																																																																																																																																																																																																																																																																																																																																										
歳入	20,745,425	100.0	100.0	7,058,931	100.0	-	-	-	-	議員公務災害	-	-	-	-	-	-	-	-																																																																																																																																																																																																																																																																																																																																																																																																																																																																																																																																																																																																																																																																																																																																																																																																																																																																																																										
歳入	1,542,626	7.4	-	7,058,931	100.0	-	-	-	-	非常勤公務災害	-	-	-	-	-	-	-	-																																																																																																																																																																																																																																																																																																																																																																																																																																																																																																																																																																																																																																																																																																																																																																																																																																																																																																										
歳入	15,159	0.1	-	7,058,931	100.0	-	-	-	-	退職手当	-	-	-	-	-	-	-	-																																																																																																																																																																																																																																																																																																																																																																																																																																																																																																																																																																																																																																																																																																																																																																																																																																																																																																										
歳入	4,383	0.0	-	7,058,931	100.0	-	-	-	-	事務機共同	-	-	-	-	-	-	-	-																																																																																																																																																																																																																																																																																																																																																																																																																																																																																																																																																																																																																																																																																																																																																																																																																																																																																																										
歳入	616,455	3.0	-	7,058,931	100.0	-	-	-	-	税務事務	-	-	-	-	-	-	-	-																																																																																																																																																																																																																																																																																																																																																																																																																																																																																																																																																																																																																																																																																																																																																																																																																																																																																																										
歳入	225,906	1.1	-	7,058,931	100.0	-	-	-	-	老人福祉	-	-	-	-	-	-	-	-																																																																																																																																																																																																																																																																																																																																																																																																																																																																																																																																																																																																																																																																																																																																																																																																																																																																																																										
歳入	705,067	3.4	-	7,058,931	100.0	-	-	-	-	伝染病	-	-	-	-	-	-	-	-																																																																																																																																																																																																																																																																																																																																																																																																																																																																																																																																																																																																																																																																																																																																																																																																																																																																																																										
歳入	1,698,000	8.2	-	7,058,931	100.0	-	-	-	-	その他	-	-	-	-	-	-	-	-																																																																																																																																																																																																																																																																																																																																																																																																																																																																																																																																																																																																																																																																																																																																																																																																																																																																																																										
歳入	1,218,000	5.9	-	7,058,931	100.0	-	-	-	-	市況	-	-	-	-	-	-	-	-																																																																																																																																																																																																																																																																																																																																																																																																																																																																																																																																																																																																																																																																																																																																																																																																																																																																																																										
歳入	20,745,425	100.0	100.0	7,058,931	100.0	-	-	-	-	副市況	-	-	-	-	-	-	-	-																																																																																																																																																																																																																																																																																																																																																																																																																																																																																																																																																																																																																																																																																																																																																																																																																																																																																																										
歳入	1,218,000	5.9	-	7,058,931	100.0	-	-	-	-	教職	-	-	-	-	-	-	-	-																																																																																																																																																																																																																																																																																																																																																																																																																																																																																																																																																																																																																																																																																																																																																																																																																																																																																																										
歳入	20,745,425	100.0	100.0	7,058,931	100.0	-	-	-	-	務員	-	-	-	-	-	-	-	-																																																																																																																																																																																																																																																																																																																																																																																																																																																																																																																																																																																																																																																																																																																																																																																																																																																																																																										
<table border="1"> <thead> <tr> <th colspan="2">歳入の状況 (単位千円・%)</th> <th colspan="2">市町村税の状況 (単位千円・%)</th> <th colspan="2">収入済額の状況 (単位千円・%)</th> <th colspan="2">構成比</th> <th colspan="2">超過課税分</th> <th colspan="2">指定団体の指定状況</th> <th colspan="2">歳入歳出差引</th> <th colspan="2">歳入歳出差引</th> <th colspan="2">平成25年度(千円)</th> <th colspan="2">平成24年度(千円)</th> </tr> <tr> <th>区分</th> <th>金額</th> <th>構成比</th> <th>構成比</th> <th>金額</th> <th>構成比</th> <th>超過課税分</th> <th>超過課税分</th> <th>超過課税分</th> <th>超過課税分</th> <th>指定団体の指定状況</th> <th>歳入</th> <th>歳出</th> <th>差引</th> <th>歳入</th> <th>歳出</th> <th>差引</th> <th>平成25年度(千円)</th> <th>平成24年度(千円)</th> </tr> </thead> <tbody> <tr> <td>地方譲与交付金</td> <td>7,058,931</td> <td>34.0</td> <td>59.3</td> <td>6,943,139</td> <td>98.4</td> <td>-</td> <td>-</td> <td>-</td> <td>-</td> <td>新産</td> <td>20,745,425</td> <td>20,117,728</td> <td>592,811</td> <td>20,745,425</td> <td>20,117,728</td> <td>592,811</td> <td>20,745,425</td> <td>20,117,728</td> </tr> <tr> <td>地方交付金</td> <td>194,137</td> <td>0.9</td> <td>1.7</td> <td>6,943,139</td> <td>98.4</td> <td>-</td> <td>-</td> <td>-</td> <td>-</td> <td>旧工</td> <td>20,152,614</td> <td>19,341,822</td> <td>69,455</td> <td>20,152,614</td> <td>19,341,822</td> <td>69,455</td> <td>20,152,614</td> <td>19,341,822</td> </tr> <tr> <td>地方債交付金</td> <td>15,046</td> <td>0.1</td> <td>0.1</td> <td>3,469,682</td> <td>49.2</td> <td>-</td> <td>-</td> <td>-</td> <td>-</td> <td>低開</td> <td>592,811</td> <td>775,906</td> <td>-172,877</td> <td>592,811</td> <td>775,906</td> <td>-172,877</td> <td>592,811</td> <td>775,906</td> </tr> <tr> <td>配当金</td> <td>28,731</td> <td>0.1</td> <td>0.2</td> <td>102,394</td> <td>1.5</td> <td>-</td> <td>-</td> <td>-</td> <td>-</td> <td>積上</td> <td>69,455</td> <td>172,877</td> <td>-103,422</td> <td>69,455</td> <td>172,877</td> <td>-103,422</td> <td>69,455</td> <td>172,877</td> </tr> <tr> <td>株式等譲渡所得交付金</td> <td>52,881</td> <td>0.3</td> <td>0.5</td> <td>2,981,767</td> <td>42.2</td> <td>-</td> <td>-</td> <td>-</td> <td>-</td> <td>債取</td> <td>523,356</td> <td>603,029</td> <td>-79,673</td> <td>523,356</td> <td>603,029</td> <td>-79,673</td> <td>523,356</td> <td>603,029</td> </tr> <tr> <td>地方消費税交付金</td> <td>584,306</td> <td>2.8</td> <td>5.0</td> <td>162,618</td> <td>2.3</td> <td>-</td> <td>-</td> <td>-</td> <td>-</td> <td>立債</td> <td>-79,673</td> <td>-26,189</td> <td>-53,484</td> <td>-79,673</td> <td>-26,189</td> <td>-53,484</td> <td>-79,673</td> <td>-26,189</td> </tr> <tr> <td>二丁目利用交付金</td> <td>15,984</td> <td>0.1</td> <td>0.1</td> <td>222,903</td> <td>3.2</td> <td>-</td> <td>-</td> <td>-</td> <td>-</td> <td>還金</td> <td>1,103</td> <td>1,355</td> <td>-252</td> <td>1,103</td> <td>1,355</td> <td>-252</td> <td>1,103</td> <td>1,355</td> </tr> <tr> <td>地方消費税交付金</td> <td>-</td> <td>-</td> <td>-</td> <td>665,763</td> <td>9.4</td> <td>-</td> <td>-</td> <td>-</td> <td>-</td> <td>金</td> <td>471,944</td> <td>663,068</td> <td>-191,124</td> <td>471,944</td> <td>663,068</td> <td>-191,124</td> <td>471,944</td> <td>663,068</td> </tr> <tr> <td>自動車取得税交付金</td> <td>86,485</td> <td>0.4</td> <td>0.7</td> <td>115,792</td> <td>1.6</td> <td>-</td> <td>-</td> <td>-</td> <td>-</td> <td>取崩</td> <td>-550,514</td> <td>-687,833</td> <td>137,319</td> <td>-550,514</td> <td>-687,833</td> <td>137,319</td> <td>-550,514</td> <td>-687,833</td> </tr> <tr> <td>軽油引取税交付金</td> <td>-</td> <td>-</td> <td>-</td> <td>115,792</td> <td>1.6</td> <td>-</td> <td>-</td> <td>-</td> <td>-</td> <td>し収</td> <td>-</td> <td>-</td> <td>-</td> <td>-</td> <td>-</td> <td>-</td> <td>-</td> <td>-</td> </tr> <tr> <td>地方特例交付金</td> <td>34,231</td> <td>0.2</td> <td>0.3</td> <td>115,792</td> <td>1.6</td> <td>-</td> <td>-</td> <td>-</td> <td>-</td> <td>年度収支</td> <td>-</td> <td>-</td> <td>-</td> <td>-</td> <td>-</td> <td>-</td> <td>-</td> <td>-</td> </tr> <tr> <td>地方交付金</td> <td>3,950,427</td> <td>19.0</td> <td>31.5</td> <td>115,792</td> <td>1.6</td> <td>-</td> <td>-</td> <td>-</td> <td>-</td> <td>区別</td> <td>-</td> <td>-</td> <td>-</td> <td>-</td> <td>-</td> <td>-</td> <td>-</td> <td>-</td> </tr> <tr> <td>地方交付金</td> <td>3,690,210</td> <td>17.8</td> <td>31.5</td> <td>115,792</td> <td>1.6</td> <td>-</td> <td>-</td> <td>-</td> <td>-</td> <td>市況</td> <td>-</td> <td>-</td> <td>-</td> <td>-</td> <td>-</td> <td>-</td> <td>-</td> <td>-</td> </tr> <tr> <td>普通交付金</td> <td>212,359</td> <td>1.0</td> <td>-</td> <td>115,792</td> <td>1.6</td> <td>-</td> <td>-</td> <td>-</td> <td>-</td> <td>副市況</td> <td>-</td> <td>-</td> <td>-</td> <td>-</td> <td>-</td> <td>-</td> <td>-</td> <td>-</td> </tr> <tr> <td>特別交付金</td> <td>47,858</td> <td>0.2</td> <td>-</td> <td>115,792</td> <td>1.6</td> <td>-</td> <td>-</td> <td>-</td> <td>-</td> <td>教職</td> <td>-</td> <td>-</td> <td>-</td> <td>-</td> <td>-</td> <td>-</td> <td>-</td> <td>-</td> </tr> <tr> <td>震災復興特別交付金</td> <td>12,021,159</td> <td>57.9</td> <td>99.5</td> <td>115,792</td> <td>1.6</td> <td>-</td> <td>-</td> <td>-</td> <td>-</td> <td>務員</td> <td>-</td> <td>-</td> <td>-</td> <td>-</td> <td>-</td> <td>-</td> <td>-</td> <td>-</td> </tr> <tr> <td>(一般財源計)</td> <td>8,926</td> <td>0.0</td> <td>0.1</td> <td>115,792</td> <td>1.6</td> <td>-</td> <td>-</td> <td>-</td> <td>-</td> <td>員等</td> <td>-</td> <td>-</td> <td>-</td> <td>-</td> <td>-</td> <td>-</td> <td>-</td> <td>-</td> </tr> <tr> <td>交通安全対策特別交付金</td> <td>7,277</td> <td>0.0</td> <td>0.0</td> <td>115,792</td> <td>1.6</td> <td>-</td> <td>-</td> <td>-</td> <td>-</td> <td>一部事務組合加入の状況</td> <td>-</td> <td>-</td> <td>-</td> <td>-</td> <td>-</td> <td>-</td> <td>-</td> <td>-</td> </tr> <tr> <td>分担金・負担金</td> <td>318,536</td> <td>1.5</td> <td>0.3</td> <td>115,792</td> <td>1.6</td> <td>-</td> <td>-</td> <td>-</td> <td>-</td> <td>市況</td> <td>-</td> <td>-</td> <td>-</td> <td>-</td> <td>-</td> <td>-</td> <td>-</td> <td>-</td> </tr> <tr> <td>手数料</td> <td>223,751</td> <td>1.1</td> <td>0.3</td> <td>115,792</td> <td>1.6</td> <td>-</td> <td>-</td> <td>-</td> <td>-</td> <td>区別</td> <td>-</td> <td>-</td> <td>-</td> <td>-</td> <td>-</td> <td>-</td> <td>-</td> <td>-</td> </tr> <tr> <td>国庫支出金</td> <td>3,358,180</td> <td>16.2</td> <td>-</td> <td>115,792</td> <td>1.6</td> <td>-</td> <td>-</td> <td>-</td> <td>-</td> <td>市況</td> <td>-</td> <td>-</td> <td>-</td> <td>-</td> <td>-</td> <td>-</td> <td>-</td> <td>-</td> </tr> <tr> <td>国庫支出金</td> <td>1,542,626</td> <td>7.4</td> <td>-</td> <td>115,792</td> <td>1.6</td> <td>-</td> <td>-</td> <td>-</td> <td>-</td> <td>副市況</td> <td>-</td> <td>-</td> <td>-</td> <td>-</td> <td>-</td> <td>-</td> <td>-</td> <td>-</td> </tr> <tr> <td>国庫支出金</td> <td>15,159</td> <td>0.1</td> <td>-</td> <td>115,792</td> <td>1.6</td></tr></tbody></table>																		歳入の状況 (単位千円・%)		市町村税の状況 (単位千円・%)		収入済額の状況 (単位千円・%)		構成比		超過課税分		指定団体の指定状況		歳入歳出差引		歳入歳出差引		平成25年度(千円)		平成24年度(千円)		区分	金額	構成比	構成比	金額	構成比	超過課税分	超過課税分	超過課税分	超過課税分	指定団体の指定状況	歳入	歳出	差引	歳入	歳出	差引	平成25年度(千円)	平成24年度(千円)	地方譲与交付金	7,058,931	34.0	59.3	6,943,139	98.4	-	-	-	-	新産	20,745,425	20,117,728	592,811	20,745,425	20,117,728	592,811	20,745,425	20,117,728	地方交付金	194,137	0.9	1.7	6,943,139	98.4	-	-	-	-	旧工	20,152,614	19,341,822	69,455	20,152,614	19,341,822	69,455	20,152,614	19,341,822	地方債交付金	15,046	0.1	0.1	3,469,682	49.2	-	-	-	-	低開	592,811	775,906	-172,877	592,811	775,906	-172,877	592,811	775,906	配当金	28,731	0.1	0.2	102,394	1.5	-	-	-	-	積上	69,455	172,877	-103,422	69,455	172,877	-103,422	69,455	172,877	株式等譲渡所得交付金	52,881	0.3	0.5	2,981,767	42.2	-	-	-	-	債取	523,356	603,029	-79,673	523,356	603,029	-79,673	523,356	603,029	地方消費税交付金	584,306	2.8	5.0	162,618	2.3	-	-	-	-	立債	-79,673	-26,189	-53,484	-79,673	-26,189	-53,484	-79,673	-26,189	二丁目利用交付金	15,984	0.1	0.1	222,903	3.2	-	-	-	-	還金	1,103	1,355	-252	1,103	1,355	-252	1,103	1,355	地方消費税交付金	-	-	-	665,763	9.4	-	-	-	-	金	471,944	663,068	-191,124	471,944	663,068	-191,124	471,944	663,068	自動車取得税交付金	86,485	0.4	0.7	115,792	1.6	-	-	-	-	取崩	-550,514	-687,833	137,319	-550,514	-687,833	137,319	-550,514	-687,833	軽油引取税交付金	-	-	-	115,792	1.6	-	-	-	-	し収	-	-	-	-	-	-	-	-	地方特例交付金	34,231	0.2	0.3	115,792	1.6	-	-	-	-	年度収支	-	-	-	-	-	-	-	-	地方交付金	3,950,427	19.0	31.5	115,792	1.6	-	-	-	-	区別	-	-	-	-	-	-	-	-	地方交付金	3,690,210	17.8	31.5	115,792	1.6	-	-	-	-	市況	-	-	-	-	-	-	-	-	普通交付金	212,359	1.0	-	115,792	1.6	-	-	-	-	副市況	-	-	-	-	-	-	-	-	特別交付金	47,858	0.2	-	115,792	1.6	-	-	-	-	教職	-	-	-	-	-	-	-	-	震災復興特別交付金	12,021,159	57.9	99.5	115,792	1.6	-	-	-	-	務員	-	-	-	-	-	-	-	-	(一般財源計)	8,926	0.0	0.1	115,792	1.6	-	-	-	-	員等	-	-	-	-	-	-	-	-	交通安全対策特別交付金	7,277	0.0	0.0	115,792	1.6	-	-	-	-	一部事務組合加入の状況	-	-	-	-	-	-	-	-	分担金・負担金	318,536	1.5	0.3	115,792	1.6	-	-	-	-	市況	-	-	-	-	-	-	-	-	手数料	223,751	1.1	0.3	115,792	1.6	-	-	-	-	区別	-	-	-	-	-	-	-	-	国庫支出金	3,358,180	16.2	-	115,792	1.6	-	-	-	-	市況	-	-	-	-	-	-	-	-	国庫支出金	1,542,626	7.4	-	115,792	1.6	-	-	-	-	副市況	-	-	-	-	-	-	-	-	国庫支出金	15,159	0.1	-	115,792	1.6																																																																																																																																																																																																																																																																																																																																																																																																																												
歳入の状況 (単位千円・%)		市町村税の状況 (単位千円・%)		収入済額の状況 (単位千円・%)		構成比		超過課税分		指定団体の指定状況		歳入歳出差引		歳入歳出差引		平成25年度(千円)		平成24年度(千円)																																																																																																																																																																																																																																																																																																																																																																																																																																																																																																																																																																																																																																																																																																																																																																																																																																																																																																										
区分	金額	構成比	構成比	金額	構成比	超過課税分	超過課税分	超過課税分	超過課税分	指定団体の指定状況	歳入	歳出	差引	歳入	歳出	差引	平成25年度(千円)	平成24年度(千円)																																																																																																																																																																																																																																																																																																																																																																																																																																																																																																																																																																																																																																																																																																																																																																																																																																																																																																										
地方譲与交付金	7,058,931	34.0	59.3	6,943,139	98.4	-	-	-	-	新産	20,745,425	20,117,728	592,811	20,745,425	20,117,728	592,811	20,745,425	20,117,728																																																																																																																																																																																																																																																																																																																																																																																																																																																																																																																																																																																																																																																																																																																																																																																																																																																																																																										
地方交付金	194,137	0.9	1.7	6,943,139	98.4	-	-	-	-	旧工	20,152,614	19,341,822	69,455	20,152,614	19,341,822	69,455	20,152,614	19,341,822																																																																																																																																																																																																																																																																																																																																																																																																																																																																																																																																																																																																																																																																																																																																																																																																																																																																																																										
地方債交付金	15,046	0.1	0.1	3,469,682	49.2	-	-	-	-	低開	592,811	775,906	-172,877	592,811	775,906	-172,877	592,811	775,906																																																																																																																																																																																																																																																																																																																																																																																																																																																																																																																																																																																																																																																																																																																																																																																																																																																																																																										
配当金	28,731	0.1	0.2	102,394	1.5	-	-	-	-	積上	69,455	172,877	-103,422	69,455	172,877	-103,422	69,455	172,877																																																																																																																																																																																																																																																																																																																																																																																																																																																																																																																																																																																																																																																																																																																																																																																																																																																																																																										
株式等譲渡所得交付金	52,881	0.3	0.5	2,981,767	42.2	-	-	-	-	債取	523,356	603,029	-79,673	523,356	603,029	-79,673	523,356	603,029																																																																																																																																																																																																																																																																																																																																																																																																																																																																																																																																																																																																																																																																																																																																																																																																																																																																																																										
地方消費税交付金	584,306	2.8	5.0	162,618	2.3	-	-	-	-	立債	-79,673	-26,189	-53,484	-79,673	-26,189	-53,484	-79,673	-26,189																																																																																																																																																																																																																																																																																																																																																																																																																																																																																																																																																																																																																																																																																																																																																																																																																																																																																																										
二丁目利用交付金	15,984	0.1	0.1	222,903	3.2	-	-	-	-	還金	1,103	1,355	-252	1,103	1,355	-252	1,103	1,355																																																																																																																																																																																																																																																																																																																																																																																																																																																																																																																																																																																																																																																																																																																																																																																																																																																																																																										
地方消費税交付金	-	-	-	665,763	9.4	-	-	-	-	金	471,944	663,068	-191,124	471,944	663,068	-191,124	471,944	663,068																																																																																																																																																																																																																																																																																																																																																																																																																																																																																																																																																																																																																																																																																																																																																																																																																																																																																																										
自動車取得税交付金	86,485	0.4	0.7	115,792	1.6	-	-	-	-	取崩	-550,514	-687,833	137,319	-550,514	-687,833	137,319	-550,514	-687,833																																																																																																																																																																																																																																																																																																																																																																																																																																																																																																																																																																																																																																																																																																																																																																																																																																																																																																										
軽油引取税交付金	-	-	-	115,792	1.6	-	-	-	-	し収	-	-	-	-	-	-	-	-																																																																																																																																																																																																																																																																																																																																																																																																																																																																																																																																																																																																																																																																																																																																																																																																																																																																																																										
地方特例交付金	34,231	0.2	0.3	115,792	1.6	-	-	-	-	年度収支	-	-	-	-	-	-	-	-																																																																																																																																																																																																																																																																																																																																																																																																																																																																																																																																																																																																																																																																																																																																																																																																																																																																																																										
地方交付金	3,950,427	19.0	31.5	115,792	1.6	-	-	-	-	区別	-	-	-	-	-	-	-	-																																																																																																																																																																																																																																																																																																																																																																																																																																																																																																																																																																																																																																																																																																																																																																																																																																																																																																										
地方交付金	3,690,210	17.8	31.5	115,792	1.6	-	-	-	-	市況	-	-	-	-	-	-	-	-																																																																																																																																																																																																																																																																																																																																																																																																																																																																																																																																																																																																																																																																																																																																																																																																																																																																																																										
普通交付金	212,359	1.0	-	115,792	1.6	-	-	-	-	副市況	-	-	-	-	-	-	-	-																																																																																																																																																																																																																																																																																																																																																																																																																																																																																																																																																																																																																																																																																																																																																																																																																																																																																																										
特別交付金	47,858	0.2	-	115,792	1.6	-	-	-	-	教職	-	-	-	-	-	-	-	-																																																																																																																																																																																																																																																																																																																																																																																																																																																																																																																																																																																																																																																																																																																																																																																																																																																																																																										
震災復興特別交付金	12,021,159	57.9	99.5	115,792	1.6	-	-	-	-	務員	-	-	-	-	-	-	-	-																																																																																																																																																																																																																																																																																																																																																																																																																																																																																																																																																																																																																																																																																																																																																																																																																																																																																																										
(一般財源計)	8,926	0.0	0.1	115,792	1.6	-	-	-	-	員等	-	-	-	-	-	-	-	-																																																																																																																																																																																																																																																																																																																																																																																																																																																																																																																																																																																																																																																																																																																																																																																																																																																																																																										
交通安全対策特別交付金	7,277	0.0	0.0	115,792	1.6	-	-	-	-	一部事務組合加入の状況	-	-	-	-	-	-	-	-																																																																																																																																																																																																																																																																																																																																																																																																																																																																																																																																																																																																																																																																																																																																																																																																																																																																																																										
分担金・負担金	318,536	1.5	0.3	115,792	1.6	-	-	-	-	市況	-	-	-	-	-	-	-	-																																																																																																																																																																																																																																																																																																																																																																																																																																																																																																																																																																																																																																																																																																																																																																																																																																																																																																										
手数料	223,751	1.1	0.3	115,792	1.6	-	-	-	-	区別	-	-	-	-	-	-	-	-																																																																																																																																																																																																																																																																																																																																																																																																																																																																																																																																																																																																																																																																																																																																																																																																																																																																																																										
国庫支出金	3,358,180	16.2	-	115,792	1.6	-	-	-	-	市況	-	-	-	-	-	-	-	-																																																																																																																																																																																																																																																																																																																																																																																																																																																																																																																																																																																																																																																																																																																																																																																																																																																																																																										
国庫支出金	1,542,626	7.4	-	115,792	1.6	-	-	-	-	副市況	-	-	-	-	-	-	-	-																																																																																																																																																																																																																																																																																																																																																																																																																																																																																																																																																																																																																																																																																																																																																																																																																																																																																																										
国庫支出金	15,159	0.1	-	115,792	1.6																																																																																																																																																																																																																																																																																																																																																																																																																																																																																																																																																																																																																																																																																																																																																																																																																																																																																																																							

平成25年度財政状況 類似団体比較力一ド

区分	人口		22年国調		住民基本台帳人口		うち日本人			産業構造			都道府県名		市町村型		- 1 2-6		
	人	口	17年国調	増減率	88,176人	81,102人	8.7%	2.6.1.1	92,237人	12	2319	12	2319	千葉県	印西市	市		町	村
	面積(25.10.1)		増減率		増減率		増減率			増減率			増減率		増減率			増減率	
地方譲与税	174,419	126,861	46.4	28.4	163,208	121,322	62,847	64,737	15.2	56,413	57,853	26.3	24.1						
地方譲与税	3,669	3,675	1.0	0.8	3,669	3,675	44,953	40,749	9.5										
利子割交付金	289	340	0.1	0.1	289	340	75,492	75,492	17.7	13,420	23,296	6.2	9.7						
配当割交付金	555	484	0.1	0.1	555	484	31,436	44,826	10.5	31,219	42,173	14.5	17.6						
株式等譲渡所得割交付金	1,026	784	0.3	0.2	1,026	784	26,638	39,604	9.3	26,421	37,056	12.3	15.4						
地方消費税交付金	7,866	8,843	2.1	2.0	7,866	8,843	4,798	5,211	1.2	4,798	5,106	2.2	2.1						
ゴルフ場利用税交付金	1,610	440	0.4	0.1	1,610	440	-	10	0.0	-	10	-	0.0						
特別地方消費税交付金	1,637	-	0.4	0.3	1,637	-	142,318	185,054	43.3	101,052	123,321	47.1	51.4						
自動車取得税交付金	-	1,125	-	-	-	1,125	47,622	57,432	13.4	33,739	33,405	15.7	13.9						
軽油引取税交付金	-	-	-	-	-	-	1,957	4,367	1.0	1,914	3,358	0.9	1.4						
地方特例交付金	1,094	575	0.3	0.1	1,094	575	55,879	42,764	10.0	35,339	24,673	16.5	10.3						
地方交付税	34,352	96,633	9.1	21.6	27,733	83,128	42,711	13,918	3.3	30,379	11,228	14.1	4.7						
地方交付税	27,733	83,128	7.4	18.6	27,733	83,128	13,169	28,846	6.8	4,960	13,445	2.3	5.6						
普通交付税	3,531	10,857	0.9	2.4	-	-	20,635	41,337	9.7	17,114	29,878	8.0	12.5						
特別交付税	3,088	2,648	0.8	0.6	-	-	22,561	19,843	4.6	-	-	-	-						
震災復興特別交付税	226,517	239,760	60.3	53.6	208,688	220,717	406	8,119	1.9	-	266	-	-						
(一般財源計)	141	169	0.0	0.0	141	169	-	0	0.0	-	-	-	-						
交通安全対策特別交付金	2,080	3,926	0.6	0.9	-	-	57,076	68,134	16.0	18,050	18,050	17.9	7.5						
分担金・負担金	4,189	5,625	1.1	1.3	615	574	2,251	1,482	0.3	2,241	1,390	1.0	0.6						
手数料	895	2,250	0.2	0.5	-	-	56,088	63,956	15.0	37,374	16,935	17.4	7.1						
国庫支出金	39,189	70,012	10.4	15.7	-	-	32,313	33,321	7.8	15,748	2,597	7.3	1.1						
国庫支出金	-	438	-	0.1	-	438	-	29,239	6.8	21,617	13,837	10.1	5.8						
国庫支出金	17,241	32,398	4.6	7.2	-	-	23,765	988	1.0	962	1,115	0.4	0.5						
国庫支出金	819	2,126	0.2	0.5	359	433	-	-	-	-	-	-	-						
都道府県支出金	17	568	0.0	0.1	-	-	348,456	427,051	100.0	189,158	214,902	88.1	89.6						
都道府県支出金	11,568	14,638	3.1	3.3	-	-	66,098	66,218	18.7	56,413	57,853	26.3	24.1						
都道府県支出金	13,897	15,601	3.7	3.5	-	-	209,836	222,489	15.5	189,158	214,902	88.1	89.6						
都道府県支出金	54,199	12,582	14.4	2.8	34	137	-	-	-	-	-	-	-						
都道府県支出金	4,928	46,941	1.3	10.5	-	-	348,456	427,051	100.0	189,158	214,902	88.1	89.6						
歳入合計	375,681	447,033	100.0	100.0	209,836	222,489	65,098	66,218	15.5	56,413	57,853	26.3	24.1						
歳入合計	348,456	427,051	56,088	63,956	271,089	269,431	-	-	-	-	-	-	-						
歳入合計	2,729	3,609	14	-	2,729	3,609	3,607	3,607											
歳入合計	41,748	63,679	1,619	5,680	38,364	44,775	44,775	44,775											
歳入合計	86,849	137,625	4,401	3,536	43,204	66,241	66,241	66,241											
歳入合計	46,814	37,709	1,310	3,774	38,940	28,641	28,641	28,641											
歳入合計	35	1,553	-	37	0	514	514	514											
歳入合計	2,628	13,897	9	5,827	2,244	7,727	7,727	7,727											
歳入合計	3,992	8,623	7	1,077	3,721	4,505	4,505	4,505											
歳入合計	44,493	48,533	31,455	24,486	30,970	26,056	26,056	26,056											
歳入合計	21,608	16,637	2,187	3,090	21,402	13,137	13,137	13,137											
歳入合計	65,135	46,036	15,100	16,336	57,116	29,343	29,343	29,343											
歳入合計	988	4,182	-	-	962	1,119	1,119	1,119											
歳入合計	31,436	44,839	-	-	31,436	43,670	43,670	43,670											
歳入合計	-	131	-	99	-	98	98	98											
歳入合計	-	0	-	-	-	0	0	0											
歳入合計	348,456	427,051	56,088	63,956	271,089	269,431	269,431	269,431											
歳入合計	35,066,775	31,173,242	35,066,775	31,173,242	35,066,775	31,173,242	35,066,775	31,173,242											
歳入合計	32,525,601	29,779,793	32,525,601	29,779,793	32,525,601	29,779,793	32,525,601	29,779,793											
歳入合計	2,541,174	1,393,449	2,541,174	1,393,449	2,541,174	1,393,449	2,541,174	1,393,449											
歳入合計	2,105,633	934,722	2,105,633	934,722	2,105,633	934,722	2,105,633	934,722											
歳入合計	19,586,493	15,514,956	19,586,493	15,514,956	19,586,493	15,514,956	19,586,493	15,514,956											
歳入合計	17,656,417	14,985,862	17,656,417	14,985,862	17,656,417	14,985,862	17,656,417	14,985,862											
歳入合計	12,701,887	7,334,727	12,701,887	7,334,727	12,701,887	7,334,727	12,701,887	7,334,727											
歳入合計	13,377,115	12,165,575	13,377,115	12,165,575	13,377,115	12,165,575	13,377,115	12,165,575											
歳入合計	19,643,074	16,568,929	19,643,074	16,568,929	19,643,074	16,568,929	19,643,074	16,568,929											
歳入合計	88.1	89.6	88.1	89.6	88.1	89.6	88.1	89.6											
歳入合計	0.94	0.63	0.94	0.63	0.94	0.63	0.94	0.63											
歳入合計	10.7	5.6	10.7	5.6	10.7	5.6	10.7	5.6											
歳入合計	10.5	15.1	10.5	15.1	10.5	15.1	10.5	15.1											
歳入合計	9.2	9.6	9.2	9.6	9.2	9.6	9.2	9.6											
歳入合計	132,164	126,019	132,164	126,019	132,164	126,019	132,164	126,019											
歳入合計	71,630	47,317	71,630	47,317	71,630	47,317	71,630	47,317											
歳入合計	2,261	12,403	2,261	12,403	2,261	12,403	2,261	12,403											
歳入合計	58,273	66,299	58,273	66,299	58,273	66,299	58,273	66,299											
歳入合計	224,508	399,485	224,508	399,485	224,508	399,485	224,508	399,485											
歳入合計	146,995	66,557	146,995	66,557	146,995	66,557	146,995	66,557											

(注) 住民基本台帳関係年報の調査基準日変更に伴い、平成25年度の住民基本台帳人口については、平成26年1月1日現在の住民基本台帳に登記されている人口を記載している。

平成25年度 決算状況				住民基本台帳人口		うち日本人		産業構造			都道府県名		団体名		市町村類型		- 1										
22年度国調		17年度国調		60,345人		62,518人		22年度国調		17年度国調		12		2327		地方交付税種地		2-7									
人口増減率		積密度		13.8%		0.2%		第1次		第2次		千葉県		白井市		平成25年度(千円)		平成24年度(千円)									
蔵入の状況 (単位千円・%)				市町村税の状況 (単位千円・%)				産出の状況 (単位千円・%)				区分				歳入											
区分	金額	構成比	経常一般財源等	構成比	収入	構成比	超過課税分	区分	金額	構成比	第1次	第2次	第3次	歳入	総額	歳入	総額	歳出	総額	歳入	総額						
																						増減率	積密度	人口増減率	積密度	増減率	積密度
地方譲与交付金	8,882,855	46.5	8,331,816	81.5	8,331,816	93.8	-	普通	8,331,816	93.8	1,148	5,534	72.8	19,084,716	19,084,716	18,135,790	18,663,889	948,926	1,067,347	46,509	148,120	919,227	19,667	447,361	-	738,567	-271,539
地方交付金	143,058	0.7	143,058	1.4	8,331,816	93.8	-	市町村税	8,331,816	93.8	4.1	19.9	21.0	18,135,790	18,135,790	18,663,889	1,067,347	46,509	148,120	919,227	19,667	447,361	-	738,567	-271,539		
地方交付金	18,659	0.1	18,659	0.2	8,331,816	93.8	-	市町村税	8,331,816	93.8	4.1	19.9	21.0	18,135,790	18,135,790	18,663,889	1,067,347	46,509	148,120	919,227	19,667	447,361	-	738,567	-271,539		
地方交付金	35,662	0.2	35,662	0.3	8,331,816	93.8	-	市町村税	8,331,816	93.8	4.1	19.9	21.0	18,135,790	18,135,790	18,663,889	1,067,347	46,509	148,120	919,227	19,667	447,361	-	738,567	-271,539		
地方交付金	65,703	0.3	65,703	0.6	8,331,816	93.8	-	市町村税	8,331,816	93.8	4.1	19.9	21.0	18,135,790	18,135,790	18,663,889	1,067,347	46,509	148,120	919,227	19,667	447,361	-	738,567	-271,539		
地方交付金	488,950	2.6	488,950	4.8	8,331,816	93.8	-	市町村税	8,331,816	93.8	4.1	19.9	21.0	18,135,790	18,135,790	18,663,889	1,067,347	46,509	148,120	919,227	19,667	447,361	-	738,567	-271,539		
地方交付金	27,236	0.1	27,236	0.3	8,331,816	93.8	-	市町村税	8,331,816	93.8	4.1	19.9	21.0	18,135,790	18,135,790	18,663,889	1,067,347	46,509	148,120	919,227	19,667	447,361	-	738,567	-271,539		
地方交付金	63,913	0.3	63,913	0.6	8,331,816	93.8	-	市町村税	8,331,816	93.8	4.1	19.9	21.0	18,135,790	18,135,790	18,663,889	1,067,347	46,509	148,120	919,227	19,667	447,361	-	738,567	-271,539		
地方交付金	59,885	0.3	59,885	0.6	8,331,816	93.8	-	市町村税	8,331,816	93.8	4.1	19.9	21.0	18,135,790	18,135,790	18,663,889	1,067,347	46,509	148,120	919,227	19,667	447,361	-	738,567	-271,539		
地方交付金	1,078,551	5.7	948,466	9.3	8,331,816	93.8	-	市町村税	8,331,816	93.8	4.1	19.9	21.0	18,135,790	18,135,790	18,663,889	1,067,347	46,509	148,120	919,227	19,667	447,361	-	738,567	-271,539		
地方交付金	948,466	5.0	948,466	9.3	8,331,816	93.8	-	市町村税	8,331,816	93.8	4.1	19.9	21.0	18,135,790	18,135,790	18,663,889	1,067,347	46,509	148,120	919,227	19,667	447,361	-	738,567	-271,539		
地方交付金	130,085	0.7	130,085	0.7	8,331,816	93.8	-	市町村税	8,331,816	93.8	4.1	19.9	21.0	18,135,790	18,135,790	18,663,889	1,067,347	46,509	148,120	919,227	19,667	447,361	-	738,567	-271,539		
地方交付金	10,864,472	56.9	10,183,348	99.6	8,331,816	93.8	-	市町村税	8,331,816	93.8	4.1	19.9	21.0	18,135,790	18,135,790	18,663,889	1,067,347	46,509	148,120	919,227	19,667	447,361	-	738,567	-271,539		
地方交付金	7,240	0.0	7,240	0.1	8,331,816	93.8	-	市町村税	8,331,816	93.8	4.1	19.9	21.0	18,135,790	18,135,790	18,663,889	1,067,347	46,509	148,120	919,227	19,667	447,361	-	738,567	-271,539		
地方交付金	406,415	2.1	406,415	0.1	8,331,816	93.8	-	市町村税	8,331,816	93.8	4.1	19.9	21.0	18,135,790	18,135,790	18,663,889	1,067,347	46,509	148,120	919,227	19,667	447,361	-	738,567	-271,539		
地方交付金	220,055	1.2	36,408	0.4	8,331,816	93.8	-	市町村税	8,331,816	93.8	4.1	19.9	21.0	18,135,790	18,135,790	18,663,889	1,067,347	46,509	148,120	919,227	19,667	447,361	-	738,567	-271,539		
地方交付金	38,319	0.2	38,319	0.2	8,331,816	93.8	-	市町村税	8,331,816	93.8	4.1	19.9	21.0	18,135,790	18,135,790	18,663,889	1,067,347	46,509	148,120	919,227	19,667	447,361	-	738,567	-271,539		
地方交付金	2,197,725	11.5	2,197,725	11.5	8,331,816	93.8	-	市町村税	8,331,816	93.8	4.1	19.9	21.0	18,135,790	18,135,790	18,663,889	1,067,347	46,509	148,120	919,227	19,667	447,361	-	738,567	-271,539		
地方交付金	887,297	4.6	887,297	4.6	8,331,816	93.8	-	市町村税	8,331,816	93.8	4.1	19.9	21.0	18,135,790	18,135,790	18,663,889	1,067,347	46,509	148,120	919,227	19,667	447,361	-	738,567	-271,539		
地方交付金	6,829	0.0	6,829	0.0	8,331,816	93.8	-	市町村税	8,331,816	93.8	4.1	19.9	21.0	18,135,790	18,135,790	18,663,889	1,067,347	46,509	148,120	919,227	19,667	447,361	-	738,567	-271,539		
地方交付金	6,627	0.0	6,627	0.0	8,331,816	93.8	-	市町村税	8,331,816	93.8	4.1	19.9	21.0	18,135,790	18,135,790	18,663,889	1,067,347	46,509	148,120	919,227	19,667	447,361	-	738,567	-271,539		
地方交付金	653,362	3.4	653,362	3.4	8,331,816	93.8	-	市町村税	8,331,816	93.8	4.1	19.9	21.0	18,135,790	18,135,790	18,663,889	1,067,347	46,509	148,120	919,227	19,667	447,361	-	738,567	-271,539		
地方交付金	1,067,347	5.6	1,067,347	5.6	8,331,816	93.8	-	市町村税	8,331,816	93.8	4.1	19.9	21.0	18,135,790	18,135,790	18,663,889	1,067,347	46,509	148,120	919,227	19,667	447,361	-	738,567	-271,539		
地方交付金	1,263,582	6.6	1,263,582	6.6	8,331,816	93.8	-	市町村税	8,331,816	93.8	4.1	19.9	21.0	18,135,790	18,135,790	18,663,889	1,067,347	46,509	148,120	919,227	19,667	447,361	-	738,567	-271,539		
地方交付金	1,465,446	7.7	1,465,446	7.7	8,331,816	93.8	-	市町村税	8,331,816	93.8	4.1	19.9	21.0	18,135,790	18,135,790	18,663,889	1,067,347	46,509	148,120	919,227	19,667	447,361	-	738,567	-271,539		
地方交付金	1,006,946	5.3	1,006,946	5.3	8,331,816	93.8	-	市町村税	8,331,816	93.8	4.1	19.9	21.0	18,135,790	18,135,790	18,663,889	1,067,347	46,509	148,120	919,227	19,667	447,361	-	738,567	-271,539		
地方交付金	19,084,716	100.0	19,084,716	100.0	8,331,816	93.8	-	市町村税	8,331,816	93.8	4.1	19.9	21.0	18,135,790	18,135,790	18,663,889	1,067,347	46,509	148,120	919,227	19,667	447,361	-	738,567	-271,539		
地方交付金	10,227,710	100.0	10,227,710	100.0	8,331,816	93.8	-	市町村税	8,331,816	93.8	4.1	19.9	21.0	18,135,790	18,135,790	18,663,889	1,067,347	46,509	148,120	919,227	19,667	447,361	-	738,567	-271,539		
地方交付金	3,281,248	18.1	2,999,343	18.1	8,331,816	93.8	-	市町村税	8,331,816	93.8	4.1	19.9	21.0	18,135,790	18,135,790	18,663,889	1,067,347	46,509	148,120	919,227	19,667	447,361	-	738,567	-271,539		
地方交付金	2,207,859	12.2	1,934,499	12.2	8,331,816	93.8	-	市町村税	8,331,816	93.8	4.1	19.9	21.0	18,135,790	18,135,790	18,663,889	1,067,347	46,509	148,120	919,227	19,667	447,361	-	738,567	-271,539		
地方交付金	3,577,475	19.7	1,156,773	19.7	8,331,816	93.8	-	市町村税	8,331,816	93.8	4.1	19.9	21.0	18,135,790	18,135,790	18,663,889	1,067,347	46,509	148,120	919,227	19,667	447,361	-	738,567	-271,539		
地方交付金	1,591,814	8.8	1,591,814	8.8	8,331,816	93.8	-	市町村税	8,331,814	93.8	4.1	19.9	21.0	18,135,790	18,135,790	18,663,889	1,067,347	46,509	148,120	919,227	19,667	447,361	-	738,567	-271,539		
地方交付金	1,387,522	7.7	1,387,522	7.7	8,331,816	93.8	-	市町村税	8,331,522	93.8	4.1	19.9	21.0	18,135,790	18,135,790	18,663,889	1,067,347	46,509	148,120	919,227	19,667	447,361	-	738,567	-271,539		
地方交付金	204,292	1.1	204,292	1.1	8,331,816	93.8	-	市町村税	204,292	1.8	1.8	1.8	1.8	18,135,790	18,135,790	18,663,889	1,067,347	46,509	148,120	919,227	19,667	447,361	-	738,567	-271,539		
地方交付金	8,450,537	46.6	5,747,930	46.6	8,331,816	93.8	-	市町村税	5,747,930	47.8	47.8	47.8	47.8	18,135,790	18,135,790	18,663,889	1,067,347	46,509	148,120	919,227	19,667	447,361	-	738,567	-271,539		
地方交付金	2,685,372	14.8	2,251,271	14.8	8,331,816	93.8	-	市町村税	2,251,271	16.0	16.0	16.0	16.0	18,135,790	18,135,790	18,663,889	1,067,347	46,509	148,120	919,227	19,667	447,361	-	738,567	-271,539		
地方交付金	48,879	0.3	48,879	0.3	8,331,816	93.8	-	市町村税	48,879	0.4	0.4	0.4	0.4	18,135,790	18,135,790	18,663,889	1,067,347	4									

平成25年度財政状況 類似団体比較力一ド

区		人口		22年国調		住民基本台帳人口		産業構			都道府県名		市町村型		- 1									
		人	口	17年国調	増減率	60,345人	53,005人	13.8%	2.6.1.1	2.5.3.3.1	増減率	62,518人	62,386人	0.2%	区	分	22年国調	17年国調	12	2327	千葉県	白井市	地方	交付
面積(25.10.1)		人口密度(国調人口)		35.41km ²		1,704人																		
人口1人当たりの状況 (単位 円・%)																								
区分	決算額		構成比		一般財源等		区分		決算額		構成比		一般財源等		經常収支比率									
	当該団体	類似団体	当該団体	類似団体	当該団体	類似団体	当該団体	類似団体	当該団体	類似団体	当該団体	類似団体	当該団体	類似団体	当該団体	類似団体								
地方譲与税	142,085	126,861	46.5	28.4	133,271	121,322	人件費(a)	64,737	18.1	15.2	44,544	57,853	24.8	24.1										
地方譲与税	2,288	3,675	0.7	0.8	2,288	3,675	うち職員給	40,749	12.2	9.5														
利子割交付金	298	340	0.1	0.1	298	340	扶助費	75,492	19.7	17.7	15,835	23,296	8.8	9.7										
配当割交付金	570	484	0.2	0.1	570	484	公債	44,826	8.8	10.5	25,462	42,173	14.2	17.6										
株式等譲渡所得割交付金	1,051	784	0.3	0.2	1,051	784	元利償還金	39,604	7.7	9.3	22,194	37,056	12.4	15.4										
地方消費税交付金	7,821	8,843	2.6	2.0	7,821	8,843	元利償還金	5,211	1.1	1.2	3,268	5,106	1.8	2.1										
ゴルフ場利用税交付金	436	440	0.1	0.1	436	440	一時借入金	10	-	0.0	-	10	-	0.0										
特別地方消費税交付金	-	-	-	-	-	-	(義務的経費計)	185,054	46.6	43.3	85,840	123,321	47.8	51.4										
自動車取得税交付金	1,022	1,125	0.3	0.3	1,022	1,125	物件費	57,432	14.8	13.4	28,820	33,405	16.0	13.9										
軽油引取税交付金	-	-	-	-	-	-	維持補修費	4,367	0.3	1.0	768	3,358	0.4	1.4										
地方特例交付金	958	575	0.3	0.1	958	575	補助費等	42,764	18.0	10.0	33,867	24,673	18.8	10.3										
地方交付税	17,252	96,633	5.7	21.6	15,171	83,128	一部組合負担金	13,918	4.8	3.3	30,452	11,228	16.9	4.7										
地方交付税	15,171	83,128	5.0	18.6	15,171	83,128	繰出金	28,846	3.2	6.8	3,416	13,445	1.9	5.6										
普通交付税	2,081	10,857	0.7	2.4	-	-	繰立金	41,337	6.6	9.7	15,619	29,878	8.7	12.5										
特別交付税	-	2,648	-	0.6	-	-	積立金	19,843	3.8	4.6														
震災復興特別交付税	-	239,760	56.9	53.6	162,887	220,717	投資・出資・貸付金	8,119	0.3	1.9	132	266												
(一般財源計)	173,782	239,760	56.9	53.6	162,887	220,717	前年度繰上充当金	0	-	0.0														
交通安全対策特別交付金	116	169	0.0	0.0	116	169	投資的経費	68,134	9.6	16.0	13,737	18,050	7.6	7.5										
分担金・負担金	6,501	3,926	2.1	0.9	-	-	うち人件費(b)	1,482	1.1	0.3	3,067	1,390	1.7	0.6										
使手国庫支出金	3,520	5,625	1.2	1.3	582	574	普通建設事業費	63,956	9.4	15.0	13,177	16,935	7.3	7.1										
国庫支出金	613	2,250	0.2	0.5	-	-	うち補助	33,321	4.6	7.8	3,436	2,597	1.9	1.1										
国有提供交付金(特別区財源交付金)	35,153	70,012	11.5	15.7	-	-	うち単独	29,239	4.8	6.8	9,741	13,837	5.4	5.8										
都道府県支出金	14,193	32,398	4.6	7.2	-	-	災害復旧事業費	4,178	0.2	1.0	559	1,115	0.3	0.5										
財産収入	109	2,126	0.0	0.5	10	433	失業対策事業費	-	-	-	-	-	-	-										
寄附金	106	568	0.0	0.1	-	-	歳出合計	427,051	100.0	100.0	165,047	214,902	91.8	89.6										
繰入金	10,451	14,638	3.4	3.3	-	-	うち人件費(a)(b)	66,218	19.1	15.5	44,544	57,853	24.8	24.1										
繰越金	17,073	15,601	5.6	3.5	-	-																		
諸収入	20,211	12,582	6.6	2.8	1	137																		
地方債	23,440	46,941	7.7	10.5	-	-																		
歳入合計	305,268	447,033	100.0	100.0	163,596	222,489																		
人口1人当たりの別歳出の状況 (単位 円)																								
区分	決算額		構成比		普通建設事業費		決算額		構成比		一般財源等の額		決算額		構成比									
	当該団体	類似団体	当該団体	類似団体	当該団体	類似団体	当該団体	類似団体	当該団体	類似団体	当該団体	類似団体	当該団体	類似団体	当該団体	類似団体								
議会	3,307	3,609	14	-	3,307	3,607	歳入総額	19,084,716	31,173,242															
総務	40,692	63,679	601	5,680	37,609	44,775	歳入総額	18,135,790	29,779,793															
民生	90,515	137,625	495	3,536	46,450	66,241	歳入歳出差引	948,926	1,393,449															
衛生	38,857	37,709	148	3,774	36,625	28,641	実質収入	902,417	934,722															
労働	-	1,553	-	37	-	514	經常一般財源等収入額	10,227,710	15,514,956															
農林水産業	2,020	13,897	-	5,827	1,823	7,727	經常経費充当一般財源等	10,318,424	14,985,862															
商工	2,654	8,623	27	1,077	2,557	4,505	基準財政収入額	7,012,361	7,334,727															
土木	16,603	48,533	8,768	24,486	13,442	26,056	基準財政需要額	7,960,827	12,165,575															
土防	19,506	16,637	479	3,090	19,257	13,137	標準財政規模	11,088,684	16,568,929															
消費	49,818	46,036	16,763	16,336	33,689	29,343	經常収支比率%	91.8	89.6															
教育	654	4,182	-	-	559	1,119	財政力指数	0.88	0.63															
災害復旧	25,462	44,839	7.7	99	25,462	43,670	実質収支比率%	8.1	5.6															
公債	-	131	-	-	-	98	公債費負担比率%	10.8	15.1															
諸支出	-	0	-	-	-	0	実質公債費比率%	3.6	9.6															
前年度繰上充当金	290,089	427,051	27,282	63,956	220,781	269,431	人口1人当たり積立金・地方債現在高・債務負担行為の状況(単位 円)																	
歳出合計	290,089	427,051	27,282	63,956	220,781	269,431	積立金現在高	53,346	126,019															
人口1人当たりの職員数の状況 (月額平均, 百人)																								
区分	職員数		構成比		特別職の給料等の状況		職員給		構成比		特別職の給料等の状況		職員給		構成比									
	当該団体	類似団体	当該団体	類似団体	当該団体	類似団体	当該団体	類似団体	当該団体	類似団体	当該団体	類似団体	当該団体	類似団体	当該団体	類似団体								
一般職員	5.89	6.92	1.5	29,523	23,500	7,470	8,241	積立金調整基金	33,393	47,317														
うち技能職員	0.24	0.47	0.6	184	7,238	6,555	6,936	減債基金	10	12,403														
教育公務員	0.10	0.25	0.3	5,608	10,011	6,370	6,286	その他特定目的基金	19,943	66,299														
随時職員	-	0.00	-	35,316	40,749	3,900	4,681	地方債現在高	216,895	399,485														
合計	5.98	7.17	1.5	35,316	40,749	3,000	3,854	翌年度以降支出予定債務負担	37,511	66,557														

(注) 住民基本台帳関係年報の調査基準日変更に伴い、平成25年度の住民基本台帳人口については、平成26年1月1日現在の住民基本台帳に搭載されている人口を記載している。

平成25年度

決算状況

区	22年度国調		住民基本台帳人口		産業構造			都道府県名		団体名		市町村類型		- 1 2 - 3
	人口	増減率	51,087人	50,018人	区分	産	業	造	12	2335	平成25年度(千円)	平成24年度(千円)		
人口	51,370人	-0.6%	48,464人	48,520人	第1次	2,195	2,838	17年国調	千葉県	富里市	15,141,822	15,157,780		
面積	53.91km ²		-0.1%	-0.1%	第2次	8.9	10.3	17年国調		地方交付税種地	14,360,648	14,608,626		
人口密度	948人				第3次	4,934	5,727	17年国調			781,174	549,154		
歳入の状況 (単位千円・%)														
税	6,008,583	39.7	5,740,475	5,740,475	構成比	95.5	95.5	超過課税分	収入	歳入	15,141,822	15,157,780		
地方交付金	143,226	0.9	143,226	143,226	構成比	2.4	2.4	指定団体	歳入	歳入	14,360,648	14,608,626		
地方交付金	12,047	0.1	12,047	12,047	超過課税分	22,417	22,417	旧新	歳入	歳入	781,174	549,154		
地方交付金	22,935	0.2	22,935	22,935	超過課税分	95.5	95.5	旧工	歳入	歳入	34,649	35,549		
地方交付金	42,087	0.3	42,087	42,087	超過課税分	46.8	46.8	低開	歳入	歳入	746,525	513,605		
地方交付金	423,509	2.8	423,509	423,509	超過課税分	1.2	1.2	旧産	歳入	歳入	232,920	-46,342		
地方交付金	14,227	0.1	14,227	14,227	超過課税分	38.9	38.9	旧山	歳入	歳入	277,337	283,780		
地方交付金	-	-	-	-	超過課税分	2.2	2.2	過	歳入	歳入	-	-		
地方交付金	63,869	0.4	63,869	63,869	超過課税分	265,668	265,668	近	歳入	歳入	449,541	347,957		
地方交付金	27,927	0.2	27,927	27,927	超過課税分	4.4	4.4	中	歳入	歳入	60,716	-110,519		
地方交付金	1,758,290	11.6	1,584,604	1,584,604	超過課税分	38.5	38.5	都	歳入	歳入	1,311,570	3,363		
地方交付金	1,584,604	10.5	1,584,604	1,584,604	超過課税分	1.6	1.6	畿	歳入	歳入	282,572	3,446		
地方交付金	108,070	0.7	-	-	超過課税分	8.7	8.7	部	歳入	歳入	29,390	2,939		
地方交付金	65,616	0.4	-	-	超過課税分	-	-	等	歳入	歳入	61,096	3,394		
地方交付金	8,516,700	56.2	8,074,906	8,074,906	超過課税分	-	-	職	歳入	歳入	1,372,666	3,364		
地方交付金	7,335	0.0	7,335	7,335	超過課税分	4.5	4.5	員	歳入	歳入	-	-		
地方交付金	118,072	0.8	183	183	超過課税分	-	-	等	歳入	歳入	-	-		
地方交付金	94,024	0.6	33,203	33,203	超過課税分	-	-	計	歳入	歳入	-	-		
地方交付金	127,237	0.8	-	-	超過課税分	268,108	268,108	一	歳入	歳入	-	-		
地方交付金	2,146,188	14.2	-	-	超過課税分	4.5	4.5	部	歳入	歳入	-	-		
地方交付金	-	-	-	-	超過課税分	-	-	務	歳入	歳入	-	-		
地方交付金	930,596	6.1	-	-	超過課税分	-	-	組	歳入	歳入	-	-		
地方交付金	121,939	0.8	-	-	超過課税分	-	-	合	歳入	歳入	-	-		
地方交付金	2,125	0.0	4,391	4,391	超過課税分	-	-	加	歳入	歳入	-	-		
地方交付金	565,507	3.7	-	-	超過課税分	-	-	入	歳入	歳入	-	-		
地方交付金	549,154	3.6	-	-	超過課税分	-	-	の	歳入	歳入	-	-		
地方交付金	481,186	3.2	-	-	超過課税分	-	-	状	歳入	歳入	-	-		
地方交付金	1,481,759	9.8	-	-	超過課税分	100.0	100.0	況	歳入	歳入	-	-		
地方交付金	-	-	-	-	超過課税分	-	-	特	歳入	歳入	-	-		
地方交付金	894,500	5.9	-	-	超過課税分	-	-	別	歳入	歳入	-	-		
地方交付金	15,141,822	100.0	8,246,950	8,246,950	超過課税分	-	-	職	歳入	歳入	-	-		
地方交付金	-	-	-	-	超過課税分	-	-	等	歳入	歳入	-	-		
地方交付金	-	-	-	-	超過課税分	-	-	計	歳入	歳入	-	-		
地方交付金	-	-	-	-	超過課税分	-	-	一	歳入	歳入	-	-		
地方交付金	-	-	-	-	超過課税分	-	-	部	歳入	歳入	-	-		
地方交付金	-	-	-	-	超過課税分	-	-	務	歳入	歳入	-	-		
地方交付金	-	-	-	-	超過課税分	-	-	組	歳入	歳入	-	-		
地方交付金	-	-	-	-	超過課税分	-	-	合	歳入	歳入	-	-		
地方交付金	-	-	-	-	超過課税分	-	-	加	歳入	歳入	-	-		
地方交付金	-	-	-	-	超過課税分	-	-	入	歳入	歳入	-	-		
地方交付金	-	-	-	-	超過課税分	-	-	の	歳入	歳入	-	-		
地方交付金	-	-	-	-	超過課税分	-	-	状	歳入	歳入	-	-		
地方交付金	-	-	-	-	超過課税分	-	-	況	歳入	歳入	-	-		
地方交付金	-	-	-	-	超過課税分	-	-	特	歳入	歳入	-	-		
地方交付金	-	-	-	-	超過課税分	-	-	別	歳入	歳入	-	-		
地方交付金	-	-	-	-	超過課税分	-	-	職	歳入	歳入	-	-		
地方交付金	-	-	-	-	超過課税分	-	-	等	歳入	歳入	-	-		
地方交付金	-	-	-	-	超過課税分	-	-	計	歳入	歳入	-	-		
地方交付金	-	-	-	-	超過課税分	-	-	一	歳入	歳入	-	-		
地方交付金	-	-	-	-	超過課税分	-	-	部	歳入	歳入	-	-		
地方交付金	-	-	-	-	超過課税分	-	-	務	歳入	歳入	-	-		
地方交付金	-	-	-	-	超過課税分	-	-	組	歳入	歳入	-	-		
地方交付金	-	-	-	-	超過課税分	-	-	合	歳入	歳入	-	-		
地方交付金	-	-	-	-	超過課税分	-	-	加	歳入	歳入	-	-		
地方交付金	-	-	-	-	超過課税分	-	-	入	歳入	歳入	-	-		
地方交付金	-	-	-	-	超過課税分	-	-	の	歳入	歳入	-	-		
地方交付金	-	-	-	-	超過課税分	-	-	状	歳入	歳入	-	-		
地方交付金	-	-	-	-	超過課税分	-	-	況	歳入	歳入	-	-		
地方交付金	-	-	-	-	超過課税分	-	-	特	歳入	歳入	-	-		
地方交付金	-	-	-	-	超過課税分	-	-	別	歳入	歳入	-	-		
地方交付金	-	-	-	-	超過課税分	-	-	職	歳入	歳入	-	-		
地方交付金	-	-	-	-	超過課税分	-	-	等	歳入	歳入	-	-		
地方交付金	-	-	-	-	超過課税分	-	-	計	歳入	歳入	-	-		
地方交付金	-	-	-	-	超過課税分	-	-	一	歳入	歳入	-	-		
地方交付金	-	-	-	-	超過課税分	-	-	部	歳入	歳入	-	-		
地方交付金	-	-	-	-	超過課税分	-	-	務	歳入	歳入	-	-		
地方交付金	-	-	-	-	超過課税分	-	-	組	歳入	歳入	-	-		
地方交付金	-	-	-	-	超過課税分	-	-	合	歳入	歳入	-	-		
地方交付金	-	-	-	-	超過課税分	-	-	加	歳入	歳入	-	-		
地方交付金	-	-	-	-	超過課税分	-	-	入	歳入	歳入	-	-		
地方交付金	-	-	-	-	超過課税分	-	-	の	歳入	歳入	-	-		
地方交付金	-	-	-	-	超過課税分	-	-	状	歳入	歳入	-	-		
地方交付金	-	-	-	-	超過課税分	-	-	況	歳入	歳入	-	-		
地方交付金	-	-	-	-	超過課税分	-	-	特	歳入	歳入	-	-		
地方交付金	-	-	-	-	超過課税分	-	-	別	歳入	歳入	-	-		
地方交付金	-	-	-	-	超過課税分	-	-	職	歳入	歳入	-	-		
地方交付金	-	-	-	-	超過課税分	-	-	等	歳入	歳入	-	-		
地方交付金	-	-	-	-	超過課税分	-	-	計	歳入	歳入	-	-		
地方交付金	-	-	-	-	超過課税分	-	-	一	歳入	歳入	-	-		
地方交付金	-	-	-	-	超過課税分	-	-	部	歳入	歳入	-	-		
地方交付金	-	-	-	-	超過課税分	-	-	務	歳入	歳入	-	-		
地方交付金	-	-	-	-	超過課税分	-	-	組	歳入	歳入	-	-		
地方交付金	-	-	-	-	超過課税分	-	-	合	歳入	歳入	-	-		
地方交付金	-	-	-	-	超過課税分	-	-	加	歳入	歳入	-	-		
地方交付金	-	-	-	-	超過課税分	-	-	入	歳入	歳入	-	-		
地方交付金	-	-	-	-	超過課税分	-	-	の	歳入	歳入	-	-		
地方交付金	-	-	-	-	超過課税分	-	-	状	歳入	歳入	-	-		
地方交付金	-	-	-	-	超過課税分	-	-	況	歳入	歳入	-	-		
地方交付金	-	-	-	-	超過課税分	-	-	特	歳入	歳入	-	-		
地方交付金	-	-	-	-	超過課税分	-	-	別	歳入	歳入	-	-		
地方交付金	-	-	-	-	超過課税分	-	-	職	歳入	歳入	-	-		
地方交付金	-	-	-	-	超過課税分	-	-	等	歳入	歳入	-	-		
地方交付金	-	-	-	-	超過課税分	-	-	計	歳入	歳入	-	-		
地方交付金	-	-	-	-	超過課税分	-	-	一	歳入	歳入	-	-		
地方交付金	-	-	-	-	超過課税分	-	-	部	歳入	歳入	-	-		
地方交付金	-	-	-	-	超過課税分	-	-	務	歳入	歳入	-	-		
地方交付金	-	-	-	-	超過課税分	-	-	組	歳入	歳入	-	-		
地方交付金	-	-	-	-	超過課税分	-	-	合	歳入	歳入	-	-		
地方交付金	-	-	-	-	超過課税分	-	-	加	歳入	歳入	-	-		
地方交付金	-	-	-	-	超過課税分	-	-	入	歳入	歳入	-	-		
地方交付金	-	-	-	-	超過課税分	-	-	の	歳入	歳入	-	-		
地方交付金	-	-	-	-	超過課税分	-	-	状	歳入	歳入	-	-		
地方交付金	-	-	-	-	超過課税分	-	-	況	歳入	歳入	-	-		
地方交付金	-	-	-	-	超過課税分	-	-	特	歳入	歳入	-	-		
地方交付金	-	-	-	-	超過課税分	-	-	別	歳入	歳入	-	-		
地方交付金	-	-	-	-	超過課税分	-	-	職	歳入	歳入	-	-		
地方交付金	-	-	-	-	超過課税分	-	-	等	歳入	歳入	-	-		
地方交付金	-	-	-	-	超過課税分	-	-	計	歳入	歳入	-	-		
地方交付金	-	-	-	-	超過課税分	-	-	一	歳入	歳入	-	-		
地方交付金	-	-	-	-	超過課税分	-	-	部	歳入	歳入	-	-		
地方交付金	-	-	-	-	超過課税分	-	-							

平成25年度財政状況 類似団体比較力一ド

区分	人口		22年国調		住民基本台帳人口		うち日本人			産業構			都道府県名		市町村型		- 1 2-3	
	人	口	17年国調	増減率	51,087人	51,370人	50,018人	48,464人	2.6.1.1	2.2年国調	17年国調	12	2335	富里市	富里市	2335		
	面積(25.10.1)	人口密度(国調人口)	増減率	増減率	53.91km ²	948人	50,038人	48,520人	2.5.3.3.1	第1次	2,195人	2,838人	千葉県	富里市	富里市	2,838人		
人口1人当たりの状況 (単位 円・%)																		
区分	決算額		構成比		一般財源等		区分			決算額			構成比		一般財源等		經常収支比率	
	当該団体	類似団体	当該団体	類似団体	当該団体	類似団体	区	当該団体	類似団体	当該団体	類似団体	当該団体	類似団体	当該団体	類似団体	当該団体		類似団体
地方譲与税	120,128	126,861	39.7	28.4	114,768	121,322	人件費(a)	66,949	64,737	23.3	15.2	63,120	57,853	34.5	24.1			
地方譲与税交付金	2,863	3,675	0.9	0.8	2,863	3,675	うち職員給	44,593	40,749	15.5	9.5	18,319	23,296	10.0	9.7			
利子割交付金	241	340	0.1	0.1	241	340	扶助費	61,587	75,492	21.5	17.7	21,221	42,173	11.6	17.6			
配当割交付金	459	484	0.2	0.1	459	484	公債元金	21,221	44,826	7.4	10.5	17,528	37,056	9.6	15.4			
株式等譲渡所得割交付金	841	784	0.3	0.2	841	784	償還金(利子一時借入金)	3,693	5,211	1.3	1.2	3,693	5,106	2.0	2.1			
地方消費税交付金	8,467	8,843	2.8	2.0	8,467	8,843	(義務的経費計)	149,757	185,054	52.2	43.3	102,661	123,321	56.2	51.4			
ゴルフ場利用税交付金	284	440	0.1	0.1	284	440	物件維持補修費	43,022	57,432	15.0	13.4	27,725	33,405	15.2	13.9			
特別地方消費税交付金	-	-	-	-	-	-	補助費等	721	4,367	0.3	1.0	721	3,358	0.4	1.4			
自動車取得税交付金	1,277	1,125	0.4	0.3	1,277	1,125	補助費	16,048	42,764	5.6	10.0	11,089	24,673	6.1	10.3			
軽油引取税交付金	-	-	-	-	-	-	一部組合負担金	3,475	13,918	1.2	3.3	2,146	11,228	1.2	4.7			
地方特例交付税	558	575	0.2	0.1	558	575	上記以外のもの	12,573	28,846	4.4	6.8	8,944	13,445	4.9	5.6			
地方交付税	35,153	96,633	11.6	21.6	31,681	83,128	繰出金	32,988	41,337	11.5	9.7	21,598	29,878	11.8	12.5			
普通交付税	31,681	83,128	10.5	18.6	31,681	83,128	積立金	5,850	19,843	2.0	4.6	-	-	-	-			
特別交付税	2,161	10,857	0.7	2.4	-	-	投資・出資・貸付金	1,278	8,119	0.4	1.9	-	266	-	-			
震災復興特別交付税	1,312	2,648	0.4	0.6	-	-	前年度繰上充当金	-	0	-	0.0	-	-	-	-			
(一般財源計)	170,273	239,760	56.2	53.6	161,440	220,717	投資的経費	37,445	68,134	13.0	16.0	15,280	18,050	8.4	7.5			
交通安全対策特別交付金	147	169	0.0	0.0	147	169	うち人件費(b)	3,171	1,482	1.1	0.3	3,165	1,390	1.7	0.6			
分担金・負担金	2,361	3,926	0.8	0.9	4	13	普通建設事業費	36,547	63,956	12.7	15.0	15,173	16,935	8.3	7.1			
使用料	1,880	5,625	0.6	1.3	664	574	うち補助	16,078	33,321	5.6	7.8	923	2,597	0.5	1.1			
手数料	2,544	2,250	0.8	0.5	-	-	うち単独	19,340	29,239	6.7	6.8	13,335	13,837	7.3	5.8			
国庫支出金	42,908	70,012	14.2	15.7	-	-	災害復旧事業費	898	4,178	0.3	1.0	107	1,115	0.1	0.5			
国庫交付金	-	438	-	0.1	-	438	失業対策事業費	-	-	-	-	-	-	-	-			
国庫支出金(特別区財源交付金)	18,605	32,398	6.1	7.2	-	-	歳出合計	287,110	427,051	100.0	100.0	163,794	214,902	89.6	89.6			
都道府県支出金	2,438	2,126	0.8	0.5	88	433	うち人件費(a)(b)	70,119	66,218	24.4	15.5	63,120	57,853	34.5	24.1			
財産収入	42	568	0.0	0.1	-	-	歳入総額	15,141,822	15,141,822	31.173,242	31.173,242	15,141,822	15,141,822	31.173,242	31.173,242			
附入金	11,306	14,638	3.7	3.3	-	-	歳入総額	14,360,648	14,360,648	29.779,793	29.779,793	14,360,648	14,360,648	29.779,793	29.779,793			
繰入金	10,979	15,601	3.6	3.5	-	-	歳入差引	781,174	781,174	1.393,449	1.393,449	781,174	781,174	1.393,449	1.393,449			
越収	9,620	12,582	3.2	2.8	2,538	137	実質収支	746,525	746,525	934,722	934,722	746,525	746,525	934,722	934,722			
諸地方債	29,625	46,941	9.8	10.5	-	-	經常一般財源等収入額	8,246,950	8,246,950	15,514,956	15,514,956	8,246,950	8,246,950	15,514,956	15,514,956			
歳入合計	302,727	447,033	100.0	100.0	164,880	222,489	經常経費充当一般財源等	5,050,444	5,050,444	7,334,727	7,334,727	5,050,444	5,050,444	7,334,727	7,334,727			
人口1人当たりの状況 (単位 円)																		
区分	決算額		構成比		普通建設事業費		決算額			構成比		普通建設事業費		決算額		構成比		類似団体
	当該団体	類似団体	当該団体	類似団体	当該団体	類似団体	区	当該団体	類似団体	当該団体	類似団体	当該団体	類似団体	当該団体	類似団体	当該団体	類似団体	
議会	3,620	3,609	13	13	3,620	3,609	特別職の給料等の状況(月額平均,百円)	269,431	269,431	7.36	7.36	269,431	269,431	7.36	7.36	269,431	269,431	
総務	39,764	63,679	1,212	1,212	34,248	44,775	特別職の給料等の状況(月額平均,百円)	7,470	8,241	21.3	21.3	7,470	8,241	21.3	21.3	7,470	8,241	
民生	99,331	137,625	62	62	50,373	66,241	特別職の給料等の状況(月額平均,百円)	6,555	6,936	18.6	18.6	6,555	6,936	18.6	18.6	6,555	6,936	
衛生	24,551	37,709	1,525	1,525	21,268	28,641	特別職の給料等の状況(月額平均,百円)	6,305	6,286	18.6	18.6	6,305	6,286	18.6	18.6	6,305	6,286	
労働	-	1,553	-	-	-	514	特別職の給料等の状況(月額平均,百円)	3,900	4,681	11.3	11.3	3,900	4,681	11.3	11.3	3,900	4,681	
農林水産業	5,305	13,897	1,394	1,394	4,785	7,727	特別職の給料等の状況(月額平均,百円)	3,000	3,854	14.1	14.1	3,000	3,854	14.1	14.1	3,000	3,854	
商工	2,805	8,623	-	-	1,737	4,505	特別職の給料等の状況(月額平均,百円)	-	-	-	-	-	-	-	-	-	-	
土木	35,412	48,533	21,528	21,528	22,545	26,056	特別職の給料等の状況(月額平均,百円)	-	-	-	-	-	-	-	-	-	-	
土木	14,915	16,637	934	934	14,196	13,137	特別職の給料等の状況(月額平均,百円)	-	-	-	-	-	-	-	-	-	-	
消防	39,287	46,036	9,878	9,878	25,671	29,343	特別職の給料等の状況(月額平均,百円)	-	-	-	-	-	-	-	-	-	-	
教育	898	4,182	-	-	107	1,119	特別職の給料等の状況(月額平均,百円)	-	-	-	-	-	-	-	-	-	-	
災害復旧	21,221	44,839	99	99	21,221	43,670	特別職の給料等の状況(月額平均,百円)	-	-	-	-	-	-	-	-	-	-	
公債支出	-	131	-	-	-	98	特別職の給料等の状況(月額平均,百円)	-	-	-	-	-	-	-	-	-	-	
諸支出	-	0	-	-	-	0	特別職の給料等の状況(月額平均,百円)	-	-	-	-	-	-	-	-	-	-	
前年度繰上充当金	287,110	427,051	36,547	36,547	199,771	269,431	特別職の給料等の状況(月額平均,百円)	-	-	-	-	-	-	-	-	-	-	
歳出合計	287,110	427,051	36,547	36,547	199,771	269,431	特別職の給料等の状況(月額平均,百円)	-	-	-	-	-	-	-	-	-	-	
人口1人当たりの状況 (単位 円)																		
区分	決算額		構成比		普通建設事業費		決算額			構成比		普通建設事業費		決算額		構成比		類似団体
	当該団体	類似団体	当該団体	類似団体	当該団体	類似団体	区	当該団体	類似団体	当該団体	類似団体	当該団体	類似団体	当該団体	類似団体	当該団体	類似団体	
一般職員	7.80	6.92	本庁	31,409	23,500	市区町村長	7,470	8,241	21.3	21.3	7,470	8,241	21.3	21.3	7,470	8,241		
うち技能職員	0.20	0.47	支所・出張所等	4,369	7,238	市区町村長	6,555	6,936	18.6	18.6	6,555	6,936	18.6	18.6	6,555	6,936		
教育公務員	0.36	0.25	施設	8,815	10,011	副市長	6,305	6,286	18.6	18.6	6,305	6,286	18.6	18.6	6,305	6,286		
随時職員	-	0.00	合	44,593	40,749	教育議長	3,900	4,681	11.3	11.3	3,900	4,681	11.3	11.3	3,900	4,681		
合計	8.16	7.17	計	44,593	40,749	議会	3,000	3,854	14.1	14.1	3,000	3,854	14.1	14.1	3,000	3,854		

(注) 住民基本台帳関係年報の調査基準日変更に伴い、平成25年度の住民基本台帳人口については、平成26年1月1日現在の住民基本台帳に記載されている人口を記載している。

平成25年度財政状況 類似団体比較力一ド

区分	人口		22年国調		住民基本台帳人口		うち日本人			産業構			都道府県名		市町村型		- 1 1-2				
	人	口	17年国調	増減率	82,866人	82,120人	81,348人	82,072人	81,116人	2360	12	千葉県	香取市	市	町	村					
	面積(25.10.1)	人口密度(国調人口)	増減率	増減率	87,332人	82,838人	82,072人	82,072人	11,116人	2360	12	千葉県	香取市	市	町	村					
人口1人当たりの状況 (単位 円・%)																					
区分	当該団体	類似団体	決算額構成比		経常一般財源等		区		決算額		人口1人当たり		当該団体		類似団体		経常経費充当一般財源等				
			当該団体	類似団体	当該団体	類似団体	当該団体	類似団体	当該団体	類似団体	当該団体	類似団体	当該団体	類似団体	当該団体	類似団体	当該団体	類似団体	当該団体	類似団体	
地方譲与税	102,847	126,861	22.7	28.4	100,274	121,322	人件費(a)	64,737	60,935	14.7	15.2	55,067	57,853	22.9	24.1	24.1	24.1	24.1	24.1		
地方譲与税交付金	5,031	3,675	1.1	0.8	5,031	3,675	うち職員給	40,749	38,473	9.3	9.5	20,123	23,296	8.4	9.7	9.7	9.7	9.7	9.7		
利子割交付金	199	340	0.0	0.1	199	340	扶助費	75,492	62,782	15.1	17.7	34,370	42,173	14.3	17.6	17.6	17.6	17.6	17.6		
配当割交付金	379	484	0.1	0.1	379	484	公債元金	39,604	41,046	9.9	10.5	29,588	37,056	12.3	15.4	15.4	15.4	15.4	15.4		
株式等譲渡所得割交付金	695	784	0.2	0.2	695	784	償還金(利子一時借入金)	5,211	4,831	1.2	1.2	4,782	5,106	2.0	2.1	2.1	2.1	2.1	2.1		
地方消費税交付金	8,885	8,843	2.0	2.0	8,885	8,843	(義務的経費計)	185,054	164,763	39.6	43.3	109,560	123,321	45.5	51.4	51.4	51.4	51.4	51.4		
ゴルフ場利用税交付金	2,329	440	0.5	0.1	2,329	440	物件維持補修費	4,367	1,744	0.4	1.0	1,604	3,358	0.7	1.4	1.4	1.4	1.4	1.4		
特別地方消費税交付金	-	-	-	-	-	-	補助費等	42,764	70,456	16.9	10.0	32,528	24,673	13.5	10.3	10.3	10.3	10.3	10.3		
自動車取得税交付金	2,241	1,125	0.5	0.3	2,241	1,125	一部組合負担金	13,918	52,990	12.7	3.3	25,059	11,228	10.4	4.7	4.7	4.7	4.7	4.7		
軽油引取税交付金	-	-	-	-	-	-	上記以外のもの	28,846	17,466	4.2	6.8	7,470	13,445	3.1	5.6	5.6	5.6	5.6	5.6		
地方特例交付税	225	575	0.0	0.1	225	575	繰出金	41,337	42,827	10.3	9.7	29,656	29,878	12.3	12.5	12.5	12.5	12.5	12.5		
地方交付税	118,022	96,633	26.0	21.6	100,993	83,128	繰立金	19,843	9,656	2.3	4.6	-	266	-	-	-	-	-	-		
地方交付税	100,993	83,128	22.3	18.6	100,993	83,128	投資・出資・貸付金	8,119	3,645	0.9	1.9	-	-	-	-	-	-	-	-		
普通交付税	8,334	10,857	1.8	2.4	8,885	10,857	前年度繰上充当金	0	-	-	0.0	0.0	31,546	18,050	13.1	7.5	7.5	7.5	7.5		
特別交付税	8,695	2,648	1.9	0.6	2,329	2,648	投資的経費	68,134	84,806	20.4	16.0	4,625	1,390	1.9	0.6	0.6	0.6	0.6	0.6		
震災復興特別交付税	-	-	-	-	-	-	うち人件費(b)	1,482	4,679	1.1	0.3	14,508	16,935	6.0	7.1	7.1	7.1	7.1	7.1		
(一般財源計)	240,854	239,760	53.2	53.6	221,252	220,717	普通建設事業費	33,321	48,098	11.6	15.0	1,479	2,597	0.6	1.1	1.1	1.1	1.1	1.1		
交通安全対策特別交付金	159	169	0.0	0.0	159	169	うち単独	29,239	19,124	4.6	6.8	12,482	13,837	5.2	5.8	5.8	5.8	5.8	5.8		
分担金・負担金	3,630	3,926	0.8	0.9	-	-	災害復旧事業費	4,178	36,709	8.8	1.0	17,038	1,115	7.1	0.5	0.5	0.5	0.5	0.5		
使用料	4,728	5,625	1.0	1.3	359	574	失業対策事業費	-	-	-	-	-	-	-	-	-	-	-	-		
手数料	567	2,250	0.1	0.5	-	-	歳出合計	427,051	415,916	100.0	100.0	197,323	214,902	81.9	89.6	89.6	89.6	89.6	89.6		
国庫支出金	61,442	70,012	13.6	15.7	-	-	うち人件費(a)(b)	66,218	65,614	15.8	15.5	55,067	57,853	22.9	24.1	24.1	24.1	24.1	24.1		
国庫交付金	-	438	-	0.1	-	-	歳入総額	37,211,290	37,211,290	31.1	31.1	37,211,290	37,211,290	31.1	31.1	31.1	31.1	31.1	31.1		
都道府県支出金	29,060	32,398	6.4	7.2	-	-	歳入総額	34,155,008	34,155,008	31.1	31.1	34,155,008	34,155,008	31.1	31.1	31.1	31.1	31.1	31.1		
財産収入	1,195	2,126	0.3	0.5	75	433	歳入総額	3,056,282	3,056,282	31.1	31.1	3,056,282	3,056,282	31.1	31.1	31.1	31.1	31.1	31.1		
寄附金	68	568	0.0	0.1	-	-	歳入総額	2,820,253	2,820,253	31.1	31.1	2,820,253	2,820,253	31.1	31.1	31.1	31.1	31.1	31.1		
繰上金	16,668	14,638	3.7	3.3	-	-	歳入総額	18,218,226	18,218,226	31.1	31.1	18,218,226	18,218,226	31.1	31.1	31.1	31.1	31.1	31.1		
繰上金	26,326	15,601	5.8	3.5	-	-	歳入総額	16,204,152	16,204,152	31.1	31.1	16,204,152	16,204,152	31.1	31.1	31.1	31.1	31.1	31.1		
繰上金	10,456	12,582	2.3	2.8	5	137	歳入総額	7,775,098	7,775,098	31.1	31.1	7,775,098	7,775,098	31.1	31.1	31.1	31.1	31.1	31.1		
地方債	57,981	46,941	12.8	10.5	-	-	歳入総額	14,065,036	14,065,036	31.1	31.1	14,065,036	14,065,036	31.1	31.1	31.1	31.1	31.1	31.1		
歳入合計	453,133	447,033	100.0	100.0	221,849	222,489	歳入総額	19,786,879	19,786,879	31.1	31.1	19,786,879	19,786,879	31.1	31.1	31.1	31.1	31.1	31.1		
人口1人当たりの別歳出の状況 (単位 円)																					
区分	当該団体	類似団体	決算額のうち普通建設事業費		決算額充当一般財源等の額		区		決算額		人口1人当たり		当該団体		類似団体		経常経費充当一般財源等				
			当該団体	類似団体	当該団体	類似団体	当該団体	類似団体	当該団体	類似団体	当該団体	類似団体	当該団体	類似団体	当該団体	類似団体	当該団体	類似団体	当該団体	類似団体	
議会費	3,077	3,609	-	-	14	3,077	特別職の給料等の状況(月額平均,百円)	269,431	269,431	269,431	269,431	269,431	269,431	269,431	269,431	269,431	269,431	269,431	269,431		
総務費	50,927	63,679	1,857	5,680	5,680	45,860	特別職の給料等の状況(月額平均,百円)	23,500	23,500	23,500	23,500	23,500	23,500	23,500	23,500	23,500	23,500	23,500	23,500	23,500	
民生費	108,846	137,625	564	3,536	3,536	56,402	特別職の給料等の状況(月額平均,百円)	7,238	7,238	7,238	7,238	7,238	7,238	7,238	7,238	7,238	7,238	7,238	7,238	7,238	
衛生費	34,118	37,709	965	3,774	3,774	23,509	特別職の給料等の状況(月額平均,百円)	10,011	10,011	10,011	10,011	10,011	10,011	10,011	10,011	10,011	10,011	10,011	10,011	10,011	
労働費	166	1,553	-	37	37	136	特別職の給料等の状況(月額平均,百円)	40,749	40,749	40,749	40,749	40,749	40,749	40,749	40,749	40,749	40,749	40,749	40,749	40,749	
農林水産業費	13,467	13,897	4,690	5,827	5,827	8,772	特別職の給料等の状況(月額平均,百円)	8,000	8,000	8,000	8,000	8,000	8,000	8,000	8,000	8,000	8,000	8,000	8,000	8,000	
商工費	8,234	8,623	1,755	1,077	1,077	4,021	特別職の給料等の状況(月額平均,百円)	6,800	6,800	6,800	6,800	6,800	6,800	6,800	6,800	6,800	6,800	6,800	6,800	6,800	
土木費	45,266	48,533	27,324	24,486	24,486	23,318	特別職の給料等の状況(月額平均,百円)	6,400	6,400	6,400	6,400	6,400	6,400	6,400	6,400	6,400	6,400	6,400	6,400	6,400	
消防費	39,802	16,637	3,398	3,090	3,090	18,723	特別職の給料等の状況(月額平均,百円)	3,900	3,900	3,900	3,900	3,900	3,900	3,900	3,900	3,900	3,900	3,900	3,900	3,900	
教育費	34,172	46,036	7,546	16,336	16,336	24,024	特別職の給料等の状況(月額平均,百円)	3,500	3,500	3,500	3,500	3,500	3,500	3,500	3,500	3,500	3,500	3,500	3,500	3,500	
災害復旧費	36,723	4,182	-	-	-	17,053	特別職の給料等の状況(月額平均,百円)	8,241	8,241	8,241	8,241	8,241	8,241	8,241	8,241	8,241	8,241	8,241	8,241	8,241	
公債支出	41,046	44,839	-	-	-	40,556	特別職の給料等の状況(月額平均,百円)	6,286	6,286	6,286	6,286	6,286	6,286	6,286	6,286	6,286	6,286	6,286	6,286	6,286	
諸支出金	72	131	-	99	99	72	特別職の給料等の状況(月額平均,百円)	4,681	4,681	4,681	4,681	4,681	4,681	4,681	4,681	4,681	4,681	4,681	4,681	4,681	
前年度繰上充当金	-	0	-	-	-	-	特別職の給料等の状況(月額平均,百円)	3,854	3,854	3,854	3,854	3,854	3,854	3,854	3,854	3,854	3,854	3,854	3,854	3,854	
歳出合計	415,916	427,051	48,098	63,956	63,956	265,523	特別職の給料等の状況(月額平均,百円)	151,718	151,718	151,718	151,718	151,718	151,718	151,718	151,718	151,718	151,718	151,718	151,718		
人口1人当たりの積立金・地方債現在高・債務負担行為の状況(単位 円)																					
区分	当該団体	類似団体	人口1人当たりの積立金		人口1人当たりの積立金		人口1人当たりの積立金		人口1人当たりの積立金		人口1人当たりの積立金		人口1人当たりの積立金		人口1人当たりの積立金		人口1人当たりの積立金		人口1人当たりの積立金		
			当該団体	類似団体	当該団体	類似団体	当該団体	類似団体	当該団体	類似団体	当該団体	類似団体	当該団体	類似団体	当該団体	類似団体	当該団体	類似団体	当該団体	類似団体	当該団体
一般職員	7.10	6.92	0.47	0.25	0.25	0.25	積立金現在高	151,718	151,718	151,718	151,718	151,718	151,718	151,718	151,718	151,718	151,718	151,718	151,718	151,718	
うち技能職員	0.65	0.47	0.25	0.25	0.25	0.25	積立金調整基金	91,430	91,430	91,430	91,430	91,430	91,430	91,430	91,430	91,430	91,430	91,430	91,430	91,430	91,430
教育公務員	0.21	0.25	0.25	0.25	0.25	0.25	減債基金	12,24													

平成25年度財政状況 類似団体比較力一ド

区分	人口		22年国調		住民基本台帳人口		うち日本人			産業構			都道府県名		市町村型		- 1 2-3			
	人	口	17年国調	増減率	56,089人	55,783人	55,101人	55,625人	第1次	第2次	第3次	17年国調	17年国調	12	2378	千葉県		山武市		
	面積(25.10.1)	人口密度(国調人口)	増減率	増減率	59,024人	56,295人	55,625人	-0.9%	3,072人	6,585人	16,139人	4,417人	7,769人	17,492人	2378	千葉県		山武市		
人口1人当たりの状況 (単位 円・%)																				
区分	決算額		構成比		一般財源等		区分			決算額			構成比		経常経費充当一般財源等		經常収支比率			
	当該団体	類似団体	当該団体	類似団体	当該団体	類似団体	区	当該団体	類似団体	当該団体	類似団体	当該団体	類似団体	当該団体	類似団体	当該団体	類似団体	当該団体	類似団体	
地方譲与税	101,045	126,861	25.7	28.4	101,045	121,322	人件費(a)	66,079	64,737	17.9	15.2	60,055	57,853	23.0	24.1					
地方譲与税交付金	6,193	3,675	1.6	0.8	6,193	3,675	うち職員給	42,276	40,749	11.4	9.5									
利子割交付金	189	340	0.0	0.1	189	340	扶助費	50,480	75,492	13.6	17.7	14,379	23,296	5.5	9.7					
配当割交付金	360	484	0.1	0.1	360	484	公債	51,806	44,826	14.0	10.5	49,499	42,173	18.9	17.6					
株式等譲渡所得割交付金	662	784	0.2	0.2	662	784	元金	46,989	39,604	12.7	9.3	44,735	37,056	17.1	15.4					
地方消費税交付金	8,282	8,843	2.1	2.0	8,282	8,843	償還金	4,837	5,211	1.3	1.2	4,764	5,106	1.8	2.1					
ゴルフ場利用税交付金	1,350	440	0.3	0.1	1,350	440	一時借入金	-	10	-	0.0	-	10	0.0	0.0					
特別地方消費税交付金	-	-	-	-	-	-	(義務的経費計)	168,365	185,054	45.5	43.3	123,933	123,321	47.4	51.4					
自動車取得税交付金	2,758	1,125	0.7	0.3	2,758	1,125	物件費	49,486	57,432	13.4	13.4	30,482	33,405	11.7	13.9					
軽油引取税交付金	-	-	-	-	-	-	維持補修費	2,197	4,367	0.6	1.0	2,163	3,358	0.8	1.4					
地方特例交付金	330	575	0.1	0.1	330	575	補助費等	61,575	42,764	16.6	10.0	46,460	24,673	17.8	10.3					
地方交付税	138,410	96,633	35.2	21.6	121,770	83,128	一部組合負担金	34,756	13,918	9.4	3.3	27,443	11,228	10.5	4.7					
地方交付税	121,770	83,128	30.9	18.6	121,770	83,128	上記以外のもの	26,819	28,846	7.2	6.8	19,017	13,445	7.3	5.6					
普通交付税	10,550	10,857	2.7	2.4	-	-	繰出金	32,584	41,337	8.8	9.7	26,328	29,878	10.1	12.5					
特別交付税	10,550	10,857	2.7	2.4	-	-	積立金	14,568	19,843	3.9	4.6									
震災復興特別交付税	6,090	2,648	1.5	0.6	-	-	投資・出資・貸付金	1,621	8,119	0.4	1.9	248	266							
(一般財源計)	259,578	239,760	65.9	53.6	242,939	220,717	前年度繰上充当金	-	0	-	0.0									
交通安全対策特別交付金	194	169	0.0	0.0	194	169	投資的経費	39,785	68,134	10.7	16.0	14,247	18,050	5.4	7.5					
分担金・負担金	1,991	3,926	0.5	0.9	-	-	うち人件費(b)	1,332	1,482	0.4	0.3	1,332	1,390	0.5	0.6					
使用料	5,585	5,625	1.4	1.3	692	574	普通建設事業費	39,152	63,956	10.6	15.0	13,900	16,935	5.3	7.1					
手数料	1,405	2,250	0.4	0.5	-	-	うち補助	15,268	33,321	4.1	7.8	996	2,597	0.4	1.1					
国庫支出金	36,531	70,012	9.3	15.7	-	-	うち単独	22,525	29,239	6.1	6.8	12,046	13,837	4.6	5.8					
国庫交付金	-	438	-	0.1	-	-	災害復旧事業費	632	4,178	0.2	1.0	347	1,115	0.1	0.5					
国庫支出金	23,747	32,398	6.0	7.2	161	433	失業対策事業費	-	-	-	-	-	-	-	-					
都道府県支出金	1,956	2,126	0.5	0.5	-	-	歳出合計	370,182	427,051	100.0	100.0	229,613	214,902	87.8	89.6					
財産収入	36	568	0.0	0.1	-	-	うち人件費(a)(b)	67,411	66,218	18.2	15.5	60,055	57,853	23.0	24.1					
繰入金	6,486	14,638	1.6	3.3	-	-														
繰越金	12,355	15,601	3.1	3.5	-	-														
諸収入	14,679	12,582	3.7	2.8	36	137														
地債	29,201	46,941	7.4	10.5	-	-														
歳入合計	393,745	447,033	100.0	100.0	244,021	222,489														
人口1人当たりの状況 (単位 円)																				
区分	決算額		構成比		普通建設事業費		決算額			普通建設事業費			決算額		普通建設事業費		決算額			
	当該団体	類似団体	当該団体	類似団体	当該団体	類似団体	当該団体	類似団体	当該団体	類似団体	当該団体	類似団体	当該団体	類似団体	当該団体	類似団体	当該団体	類似団体	当該団体	
議会費	3,652	3,609	-	-	14	3,607	歳入	21,964,263	31,173,242	100.0	100.0	229,613	214,902	87.8	89.6					
総務費	59,478	63,679	5,057	5,057	5,680	44,775	歳出	20,649,843	29,779,793	100.0	100.0	60,055	57,853	23.0	24.1					
民生費	106,386	137,625	3,123	3,123	3,536	66,241	歳入差引	1,314,420	1,393,449	100.0	100.0	60,055	57,853	23.0	24.1					
衛生費	43,673	37,709	1,062	1,062	3,774	28,641	実質収入	903,980	934,722	100.0	100.0	60,055	57,853	23.0	24.1					
労働費	2,118	1,553	-	-	37	514	経常一般財源等収入	13,612,199	15,514,956	100.0	100.0	60,055	57,853	23.0	24.1					
農林水産業費	12,680	13,897	2,396	2,396	5,827	7,727	経常経費充当一般財源等	12,808,523	14,985,862	100.0	100.0	60,055	57,853	23.0	24.1					
商工費	2,747	8,623	127	127	1,077	4,505	基準財政収入	5,248,544	7,334,727	100.0	100.0	60,055	57,853	23.0	24.1					
土木費	24,589	48,533	17,407	17,407	24,486	26,056	基準財政必要額	10,137,615	12,165,575	100.0	100.0	60,055	57,853	23.0	24.1					
土防費	19,107	16,637	1,301	1,301	3,090	13,137	標準財政規模	14,555,391	16,568,929	100.0	100.0	60,055	57,853	23.0	24.1					
消費教育費	43,313	46,036	8,679	8,679	16,336	29,343	経常収支比率%	87.8	89.6	100.0	100.0	60,055	57,853	23.0	24.1					
教養費	632	4,182	-	-	-	1,119	財政力指数	0.53	0.63	100.0	100.0	60,055	57,853	23.0	24.1					
災害復旧費	51,806	44,839	-	-	99	43,670	実質収支比率%	6.2	5.6	100.0	100.0	60,055	57,853	23.0	24.1					
公債支出	-	131	-	-	-	98	公債負担比率%	17.0	15.1	100.0	100.0	60,055	57,853	23.0	24.1					
諸支出	-	0	-	-	-	0	実質公債費比率%	13.0	9.6	100.0	100.0	60,055	57,853	23.0	24.1					
前年度繰上充当金	-	-	-	-	-	-	人口1人当たり積立金・地方債現在高・債務負担行為の状況(単位 円)													
歳出合計	370,182	427,051	39,152	39,152	63,956	269,431	積立金	280,748	126,019	100.0	100.0	60,055	57,853	23.0	24.1					
人口千人	当該団体	類似団体	人口1人当たりの職員給の額	人口1人当たりの職員給の額	特別職の給料等の状況(月額平均,百円)	特別職の給料等の状況(月額平均,百円)	当該団体	類似団体	当該団体	類似団体	当該団体	類似団体	当該団体	類似団体	当該団体	類似団体	当該団体	類似団体	当該団体	類似団体
一般職員	7.19	6.92	本庁	23,305	市区町村長	8,241	積立調整基金	126,927	47,317	100.0	100.0	60,055	57,853	23.0	24.1					
うち技能職員	0.18	0.47	支所・出張所等	12,556	市区町村長	6,936	減債基金	30,519	12,403	100.0	100.0	60,055	57,853	23.0	24.1					
教育公務員	0.41	0.25	施設	6,414	副市長	6,286	その他特定目的基金	123,302	66,299	100.0	100.0	60,055	57,853	23.0	24.1					
随時職員	-	0.00	合	42,276	教育議長	4,681	地方債現在高	361,999	399,485	100.0	100.0	60,055	57,853	23.0	24.1					
合計	7.60	7.17	計	42,276	議会	3,854	翌年度以降支出予定債務負担	25,860	66,557	100.0	100.0	60,055	57,853	23.0	24.1					

(注) 住民基本台帳関係年報の調査基準日変更に伴い、平成25年度の住民基本台帳人口については、平成26年1月1日現在の住民基本台帳に記載されている人口を記載している。

平成25年度財政状況										都道府県名		市町村型		- 1			
類似団体比較力一ド										12		2386		2-2			
										千葉県		いすみ市					
人口1人当たりの状況 (単位:円・%)										人口1人当たりの状況 (単位:円・%)		人口1人当たりの状況 (単位:円・%)		人口1人当たりの状況 (単位:円・%)			
人		22年国調		22年国調		22年国調		22年国調		22年国調		22年国調		22年国調		22年国調	
人口		40,962人		41,015人		40,514人		40,751人		1,462人		1,950人		5,469人		12,083人	
面積		2.5.10.1)		2.6.1.1		2.5.3.3.1		増減率		増減率		増減率		増減率		増減率	
人口密度		157.51/km ²		-0.6%		-0.6%		-0.6%		-0.6%		-0.6%		-0.6%		-0.6%	
人口1人当たりの状況 (単位:円・%)										人口1人当たりの状況 (単位:円・%)		人口1人当たりの状況 (単位:円・%)		人口1人当たりの状況 (単位:円・%)			
区		区		区		区		区		区		区		区		区	
当該団体		当該団体		当該団体		当該団体		当該団体		当該団体		当該団体		当該団体		当該団体	
95,059		22.5		18.9		95,059		75,015		15.0		71,055		15.0		74,525	
5,388		1.3		0.9		5,388		47,690		9.3		13,988		9.3		24,616	
186		0.0		0.0		186		50,241		14.4		41,769		14.4		62,576	
355		0.1		0.1		355		68,320		12.3		35,020		12.3		55,117	
652		0.2		0.1		652		9,113		10.9		6,749		10.9		7,447	
8,292		2.0		1.6		8,292		7,684		1.4		-		1.4		12	
1,024		0.2		0.1		1,024		-		0.0		-		0.0		0.0	
2,404		0.6		0.2		2,404		167,907		41.6		126,792		41.6		161,717	
-		-		-		-		53,779		12.0		22,406		12.0		38,436	
287		0.1		0.1		287		1,463		1.1		1,400		1.1		4,399	
149,528		35.5		33.7		136,310		68,882		10.3		57,762		10.3		34,241	
136,310		32.3		28.8		136,310		28,666		3.6		28,350		3.6		16,841	
13,217		3.1		4.2		-		40,216		6.8		29,413		6.8		17,400	
0		0.0		0.7		-		39,925		10.4		30,723		10.4		40,924	
263,175		62.4		55.6		249,957		1,856		5.1		939		5.1		306	
159		0.0		0.0		159		-		0.0		-		0.0		-	
3,414		0.8		0.8		172		50,099		17.8		18,560		17.8		23,953	
5,944		1.4		1.5		590		571		0.3		571		0.3		1,723	
2,976		0.7		0.4		-		49,196		16.4		17,750		16.4		22,340	
48,401		11.5		14.7		-		26,278		9.1		1,724		9.1		3,547	
-		-		0.1		-		472		0.2		810		0.2		1,611	
21,892		5.2		6.9		-		37,220		6.8		240,022		6.8		18,121	
944		0.2		0.4		327		7,909		1.4		-		1.4		0.3	
199		0.0		0.1		-		6		0.0		-		0.0		-	
9,518		2.3		2.9		147		399,906		100.0		280,024		100.0		88.4	
23,446		5.6		3.9		-		85,093		15.3		71,055		15.3		26.2	
7,830		1.9		2.4		15		-		-		-		-		-	
33,673		8.0		10.1		-		-		-		-		-		-	
421,571		100.0		100.0		251,366		75,586		18.9		240,022		18.9		240,024	

区		区		区		区		区		区		区		区		区	
当該団体		当該団体		当該団体		当該団体		当該団体		当該団体		当該団体		当該団体		当該団体	
4,316		5,222		15		4,316		83,170		18.8		71,055		18.8		74,525	
63,892		83,163		6,420		57,268		51,494		11.9		13,988		11.9		24,616	
122,328		157,409		6,832		73,052		79,791		12.6		41,769		12.6		62,576	
49,768		46,758		5,045		43,882		68,320		10.7		35,020		10.7		55,117	
565		2,376		70		-		60,625		8.9		6,749		8.9		7,447	
13,572		28,956		12,855		7,259		7,684		1.7		-		1.7		12	
5,480		14,465		2,388		5,283		231,281		42.0		126,792		42.0		161,717	
25,065		60,559		30,593		11,181		66,594		13.4		22,406		13.4		38,436	
25,491		24,046		6,511		25,322		6,032		0.4		1,400		0.4		4,399	
45,877		55,409		19,805		24,965		57,283		17.2		57,762		17.2		34,241	
903		7,909		-		810		19,758		7.2		28,350		7.2		16,841	
42,650		68,348		428		41,769		37,525		10.1		29,413		10.1		17,400	
-		652		-		-		57,995		10.0		30,723		10.0		40,924	
-		26		-		-		28,431		4.0		939		4.0		306	
399,906		555,299		90,961		295,107		8,783		0.5		-		0.5		306	

人口1人当たりの状況 (単位:円)		人口1人当たりの状況 (単位:円)		人口1人当たりの状況 (単位:円)		人口1人当たりの状況 (単位:円)		人口1人当たりの状況 (単位:円)		人口1人当たりの状況 (単位:円)		人口1人当たりの状況 (単位:円)		人口1人当たりの状況 (単位:円)		人口1人当たりの状況 (単位:円)	
当該団体		当該団体		当該団体		当該団体		当該団体		当該団体		当該団体		当該団体		当該団体	
5,222		4,316		15		4,316		83,170		18.8		71,055		18.8		74,525	
83,163		57,268		6,420		57,268		51,494		11.9		13,988		11.9		24,616	
157,409		73,052		6,832		73,052		79,791		12.6		41,769		12.6		62,576	
46,758		43,882		5,045		43,882		68,320		10.7		35,020		10.7		55,117	
2,376		-		70		-		60,625		8.9		6,749		8.9		7,447	
28,956		7,259		12,855		7,259		7,684		1.7		-		1.7		12	
5,480		11,181		2,388		5,283		231,281		42.0		126,792		42.0		161,717	
25,065		25,322		30,593		11,181		6,032		0.4		1,400		0.4		4,399	
25,491		24,965		19,805		24,965		57,283		17.2		57,762		17.2		34,241	
45,877		810		-		810		19,758		7.2		28,350		7.2		16,841	
42,650		41,769		428		41,769		37,525		10.1		29,413		10.1		17,400	
-		-		-		-		57,995		10.0		30,723		10.0		40,924	
-		-		-		-		28,431		4.0		939		4.0		306	
399,906		85,093		90,961		295,107		8,783		0.5		-		0.5		306	

人口1人当たりの状況 (単位:円)		人口1人当たりの状況 (単位:円)		人口1人当たりの状況 (単位:円)		人口1人当たりの状況 (単位:円)		人口1人当たりの状況 (単位:円)		人口1人当たりの状況 (単位:円)		人口1人当たりの状況 (単位:円)		人口1人当たりの状況 (単位:円)		人口1人当たりの状況 (単位:円)	
当該団体		当該団体		当該団体		当該団体		当該団体		当該団体		当該団体		当該団体		当該団体	
5,222		4,316		15		4,316		83,170		18.8		71,055		18.8		74,525	
83,163		57,268		6,420		57,268		51,494		11.9		13,988		11.9		24,616	
157,409		73,052		6,832		73,052		79,791		12.6		41,769		12.6		62,576	
46,758		43,882		5,045		43,882		68,320		10.7		35,020		10.7		55,117	
2,376		-		70		-		60,625		8.9		6,749		8.9		7,447	
28,956		7,259		12,855		7,259		7,684		1.7		-		1.7		12	
5,480		11,181		2,388		5,283		231,281		42.0		126,792		42.0		161,717	
25,065		25,322		30,593		11,181		6,032		0.4		1,400		0.4		4,399	
25,491		24,965		19,805		24,965		57,283		17.2		57,762		17.2		34,241	
45,877		810		-		810		19,758		7.2		28,350		7.2		16,841	
42,650		41,769		428		41,769		37,525		10.1		29,413		10.1		17,400	
-		-		-		-		57,995		10.0		30,723		10.0		40,924	
-		-		-		-		28,431		4.0		939		4.0		306	
399,906		85,093		90,961		295,107		8,783		0.5		-		0.5		306	

(注) 住民基本台帳関係年報の調査基準日変更に伴い、平成25年度の住民基本台帳人口については、平成26年1月1日現在の住民基本台帳に登録されている人口を記載している。

平成25年度

決算状況

Main accounting statement table with multiple columns for income, expenses, and assets. Includes sub-sections for '歳入の状況' and '歳出の状況'.

(注) 1. 普通建設事業費の補助事業費は委託事業費のうちの補助事業費を含み、単独事業費は同級他団体実施事業費のうちの単独事業費を含む。...

平成25年度財政状況
類似団体比較力一ド

区分	人口		22年国調		21,234人		住民基本台帳人口		うち日本人		産業構			都道府県名 団体名		市町村型	- 2
	17年国調		増減率		21,385人		21,453人		21,121人		造			3226		方 交 種	
	当該団体	類似団体	17年国調	増減率	2.6.1.1	増減率	第1次	第2次	第3次	22年国調	22年国調	17年国調	12	酒々井町	2-5		
人口	120,378	124,179	40.3	116,201	21,453人	21,121人	21,403人	21,104人	0.1%	252人	342人	1,923人	千葉県	酒々井町	- 2		
面積	2,914	3,573	0.9	2,914	0.2%	-	19.02km ²	1,116人		1,805人	8,186人						
人口密度	245	304	0.1	245						7,495人							
地方譲与税	467	478	0.2	467													
地方交付金	857	797	0.3	857													
地方消費税交付金	7,496	8,504	2.5	7,496													
地方交付金	-	483	-	-													
特別地方消費税交付金	-	-	-	-													
自動車取得税交付金	1,299	1,140	0.4	1,299													
軽油引取税交付金	-	-	-	-													
地方特例交付税	728	615	0.2	728													
地方交付税	51,261	79,672	17.1	44,625													
普通交付税	44,625	69,638	14.9	44,625													
特別交付税	5,321	7,944	1.8	-													
震災復興特別交付税	1,314	2,090	0.4	-													
(一般財源計)	185,643	219,746	62.1	174,832													
交通安全対策特別交付金	164	168	0.1	164													
分担金・負担金	655	4,114	0.2	652													
使用料	3,587	5,806	1.2	-													
手数料	756	1,779	0.3	-													
国庫支出金	35,552	44,295	11.9	-													
国庫等交付金(特別交付金)	-	537	-	-													
都道府県支出金	14,382	27,121	4.8	169													
財産収入	232	2,601	0.1	-													
寄附金	169	348	0.1	-													
繰入金	12,398	13,206	4.1	-													
繰越金	11,645	16,751	3.9	-													
諸収入	6,425	7,747	2.1	9													
地方債	27,418	32,093	9.2	-													
歳入合計	299,026	376,313	100.0	175,827	208,641					280,062			195,603	92.0	87.2		
人口千人あたり	280,062	357,779	35.139	53,270	206,810					71,497		25.5	64,299	33.1	23.6		
歳出	5,257	4,043	-	21	5,257												
議会費	51,280	55,259	327	3,850	40,302												
民生費	73,908	107,143	1,353	3,296	43,869												
衛生費	21,853	32,092	-	2,362	20,376												
労働費	575	1,227	-	61	283												
農林水産業費	5,967	13,439	1,398	6,167	5,883												
商工費	5,594	5,772	1,066	787	3,883												
土木費	30,263	41,819	19,476	21,090	14,955												
消防費	21,389	16,242	286	2,148	21,363												
教育費	42,055	43,973	11,233	13,275	28,790												
災害復旧費	2,032	-	-	-	-												
公債支出	34,505	34,505	-	-	21,848												
諸支出	21,920	233	-	212	-												
前年度繰上充入金	-	-	-	-	-												
歳出合計	280,062	357,779	35.139	53,270	206,810					357,779		100.0	178,469	92.0	87.2		
人口1人あたり	280,062	357,779	35.139	53,270	206,810					71,497		25.5	64,299	33.1	23.6		
歳入	6,415,010	11,413,973															
歳出	6,008,167	10,851,811															
歳入歳出差引	406,843	562,161															
実質収入	340,719	417,343															
経常一般財源等収入額	3,772,010	6,328,315															
経常経費充当一般財源等	3,828,704	5,932,854															
基準財政収入額	2,148,012	3,190,570															
基準財政必要額	3,105,357	5,092,123															
標準財政規模	4,113,134	6,756,417															
経常収支比率	%	92.0															
財政力指数	%	0.68															
実質収支比率	%	8.3															
公債費負担比率	%	9.7															
実質公債費比率	%	2.8															
人口1人当たり積立金・地方債現在高・債務負担行為の状況(単位:円)																	
積立金	79,623	132,644															
財政調整基金	52,865	56,488															
財債基金	962	13,433															
その他特定目的基金	25,796	62,723															
地方債現在高	222,776	319,895															
翌年度以降支出予定債務負担	10,561	35,505															

(注) 住民基本台帳関係年報の調査基準日変更に伴い、平成25年度の住民基本台帳人口については、平成26年1月1日現在の住民基本台帳に登録されている人口を記載している。

平成25年度財政状況 類似団体比較力一ド

区分	人口		22年国調		22,580人		住民基本台帳人口		うち日本人		産業構造			都道府県名		市町村型		- 2		
	17年国調		増減率		24,377人		22,011人		21,833人		17年国調			3293		- 2				
	面積(25.10.1)		増減率		32.48km ²		22,278人		22,108人		22年国調			12		2-4				
人口密度(国調人口)		増減率		696人		-1.2%		-1.2%		-1.2%		千葉県			宋町		2-4			
人口1人当たりの状況(単位:円・%)																				
区分	額		構成比		当該団体		類似団体		当該団体		類似団体		当該団体		類似団体		当該団体		類似団体	
	当該団体	類似団体	当該団体	類似団体	当該団体	類似団体	当該団体	類似団体	当該団体	類似団体	当該団体	類似団体	当該団体	類似団体	当該団体	類似団体	当該団体	類似団体	当該団体	類似団体
地方譲与税	110,950	124,179	32.6	33.0	104,655	121,238	79,280	58,739	16.4	75,646	52,884	37.4	23.6							
地方譲与税交付金	4,602	3,573	1.4	0.9	4,602	3,573	59,444	36,830	10.3	11,938	15,718	5.9	7.0							
利子割交付金	276	304	0.1	0.1	276	304	41,107	50,802	14.2	43,371	32,754	21.5	14.6							
配当割交付金	524	478	0.2	0.1	524	478	34,505	30,183	9.6	38,386	28,547	19.0	12.7							
株式等譲渡所得割交付金	957	797	0.3	0.2	957	797	4,985	4,317	1.2	4,985	4,203	2.5	1.9							
地方消費税交付金	7,695	8,504	2.3	2.3	7,695	8,504	-	-	0.0	-	-	-	0.0							
ゴルフ場利用税交付金	359	483	0.1	0.1	359	483	163,759	144,046	40.3	130,955	101,356	64.8	45.2							
特別地方消費税交付金	-	-	-	-	-	-	44,823	51,682	14.4	25,166	34,401	12.5	15.3							
自動車取得税交付金	2,051	1,140	0.6	0.3	2,051	1,140	832	3,516	1.0	340	2,808	0.2	1.3							
軽油引取税交付金	-	-	-	-	-	-	69,638	69,638	12.2	15,503	28,402	7.7	12.7							
地方特例交付金	375	615	0.1	0.2	375	615	10,667	17,560	4.9	10,292	15,774	5.1	7.0							
地方交付税	70,171	79,672	20.6	21.2	60,870	69,638	7,804	26,073	7.3	5,211	12,628	2.6	5.6							
普通交付税	60,870	69,638	17.9	18.5	60,870	69,638	33,016	40,548	11.3	24,482	28,515	12.1	12.7							
特別交付税	7,384	7,944	2.2	2.1	-	-	21,669	16,797	4.7	-	-	-	-							
震災復興特別交付税	1,916	2,090	0.6	0.6	-	-	616	2,257	0.6	-	-	-	-							
(一般財源計)	197,959	219,746	58.2	58.4	182,364	206,770	327,324	357,779	100.0	82,752	195,603	97.2	87.2							
交通安全対策特別交付金	143	168	0.0	0.0	143	168	-	-	-	-	-	-	-							
分担金・負担金	6,746	4,114	2.0	1.1	488	448	44,139	55,302	13.5	3,472	1,221	1.7	0.5							
使手国庫支出金	1,131	5,806	0.3	1.5	-	-	3,472	1,221	1.1	42,470	53,270	3.0	7.3							
国庫支出金	2,374	1,779	0.7	0.5	-	-	34,127	27,764	7.8	8,156	2,031	0.3	0.2							
国庫等交付金(特別区財源交付金)	44,771	44,295	13.2	11.8	-	-	1,669	2,031	0.5	-	-	-	-							
都道府県支出金	23,297	27,121	6.8	7.2	599	508	327,324	357,779	100.0	82,752	195,603	97.2	87.2							
財産収入	1,756	2,601	0.5	0.7	-	-	208,641	59,961	16.8	-	-	-	-							
寄附金	131	348	0.0	0.1	-	-	7	投資・貸付金	-	616	120	-	-							
繰上金	12,148	13,206	3.6	3.5	-	-	448	前年度繰上充当金	-	-	-	-	-							
繰越金	10,805	16,751	3.2	4.5	-	-	2	投資的経費	-	-	-	-	-							
諸収入	5,351	7,747	1.6	2.1	4	196	7	うち人件費(a)	-	-	-	-	-							
地債	33,573	32,093	9.9	8.5	-	-	2	うち人件費(b)	-	-	-	-	-							
歳入合計	340,183	376,313	100.0	100.0	183,597	208,641	82,752	歳出合計	-	-	-	-	-							
人口1人当たりの別歳出の状況(単位:円)																				
区分	額		構成比		当該団体		類似団体		当該団体		類似団体		当該団体		類似団体		当該団体		類似団体	
	当該団体	類似団体	当該団体	類似団体	当該団体	類似団体	当該団体	類似団体	当該団体	類似団体	当該団体	類似団体	当該団体	類似団体	当該団体	類似団体	当該団体	類似団体	当該団体	類似団体
議会	4,794	4,043	-	-	4,794	4,039	4,039	4,039	100.0	4,039	4,039	100.0	100.0							
総務	66,073	55,259	3,094	3,850	54,048	43,625	3,472	1,221	0.3	3,472	1,168	1.7	0.5							
民生	80,459	107,143	3,987	3,296	42,262	56,716	42,470	53,270	14.9	6,087	16,408	3.0	7.3							
衛生	23,990	32,092	302	2,362	20,772	27,524	34,127	27,764	7.8	1,463	2,178	0.7	1.0							
労働	1,538	1,227	-	61	-	278	8,156	2,031	0.6	526	471	0.3	0.2							
農林水産業	5,023	13,439	415	6,167	4,336	7,082	2,031	2,031	0.5	-	-	-	-							
商工	2,919	5,772	94	787	2,373	3,486	327,324	357,779	100.0	82,752	195,603	97.2	87.2							
土木	45,105	41,819	26,537	21,090	19,316	25,268	327,324	357,779	100.0	82,752	195,603	97.2	87.2							
消防	21,329	16,242	2,631	2,148	18,430	14,021	327,324	357,779	100.0	82,752	195,603	97.2	87.2							
教育	31,055	43,973	5,409	13,275	21,751	30,761	327,324	357,779	100.0	82,752	195,603	97.2	87.2							
災害復旧	1,669	2,032	-	-	526	472	327,324	357,779	100.0	82,752	195,603	97.2	87.2							
公債	43,371	34,505	-	-	43,371	33,519	327,324	357,779	100.0	82,752	195,603	97.2	87.2							
諸支出	-	233	-	-	-	230	327,324	357,779	100.0	82,752	195,603	97.2	87.2							
前年度繰上充当金	-	-	-	-	-	-	327,324	357,779	100.0	82,752	195,603	97.2	87.2							
歳出合計	327,324	357,779	42,470	53,270	231,979	247,021	82,752	59,961	16.8	75,646	52,884	37.4	23.6							
人口1人当たりの職員数の状況(月額平均,百円)																				
区分	人数		給与		当該団体		類似団体		当該団体		類似団体		当該団体		類似団体		当該団体		類似団体	
	当該団体	類似団体	当該団体	類似団体	当該団体	類似団体	当該団体	類似団体	当該団体	類似団体	当該団体	類似団体	当該団体	類似団体	当該団体	類似団体	当該団体	類似団体	当該団体	類似団体
一般職員	9.77	6.45	44,726	25,393	6,696	7,578	6,696	7,578	100.0	6,696	7,578	100.0	100.0							
うち技能職員	-	0.40	支所・出張所等	11,314	5,580	6,291	6,291	6,291	100.0	5,580	6,291	100.0	100.0							
教育公務員	-	0.28	施設	3,404	5,301	5,692	5,692	5,692	100.0	5,301	5,692	100.0	100.0							
随時職員	-	0.01	合計	59,444	36,830	3,384	3,384	3,384	100.0	3,200	3,384	100.0	100.0							
合計	9.77	6.74	104,726	63,830	22,500	22,585	22,500	22,585	100.0	22,500	22,585	100.0	100.0							

(注) 住民基本台帳関係年報の調査基準日変更に伴い、平成25年度の住民基本台帳人口については、平成26年1月1日現在の住民基本台帳に登録されている人口を記載している。

平成25年度財政状況
類似団体比較力一ド

人		22年国調		住民基本台帳人口		うち日本人		産 業 構 造			都道府県名 団 体 名		市 町 村 型		
人口		17年国調		6,454人		6,500人		区 分			12		- 2		
面積(25.10.1)		増減率		6,705人		6,401人		22年国調			千 葉 県		地 方 税 地		
人口密度(国調人口)		3.7%		19.85km ²		6,437人		第1次			神 崎 町		2-3		
325人		-0.4%		増減率		-0.6%		第2次							
								第3次							
人口1人当たりの状況 (単位 円・%)															
区 分	算 額			決 算 額 構 成 比			区 分			決 算 額 構 成 比			経 常 経 費 充 当 一 般 財 源 等		
	当 該 団 体	類 似 団 体	当 該 団 体 類 似 団 体	当 該 団 体	類 似 団 体	当 該 団 体 類 似 団 体	区 分	類 似 団 体	当 該 団 体	類 似 団 体	当 該 団 体	類 似 団 体	当 該 団 体	類 似 団 体	当 該 団 体
地方譲与税	102,903	131,247	22.0	18.8	102,903	130,929	人件費(a)	91,508	107,860	16.2	86,940	96,571	30.2	24.4	
地方譲与税交付金	4,585	6,056	1.0	0.9	4,585	6,056	うち職員給	55,972	65,484	9.9	12,368	16,390	4.3	4.1	
利子割交付金	203	266	0.0	0.0	203	266	扶助費	34,811	53,368	8.0	37,702	68,350	13.1	17.3	
配当割交付金	388	388	0.1	0.1	388	388	公債費	37,702	73,420	11.1	32,003	60,006	11.1	15.2	
株式等譲渡所得割交付金	715	609	0.2	0.1	715	609	元金償還金	5,698	8,527	1.3	5,698	8,326	2.0	2.1	
地方消費税交付金	8,231	9,197	1.8	1.3	8,231	9,197	一時借入金	-	18	0.0	-	18	-	0.0	
ゴルフ場利用税交付金	2,284	999	0.5	0.1	2,284	999	(義務的経費計)	164,021	234,648	35.3	137,009	181,311	47.6	45.8	
特別地方消費税交付金	-	-	-	-	-	-	物件費	54,945	94,550	14.2	32,087	50,821	11.1	12.8	
自動車取得税交付金	2,043	1,835	0.4	0.3	2,043	1,835	維持補修費	2,290	7,188	1.1	2,290	4,722	0.8	1.2	
軽油引取税交付金	-	-	-	-	-	-	補助費等	70,809	85,684	12.9	36,208	55,714	12.6	14.1	
地方特例交付金	439	338	0.1	0.0	439	338	一部組合負担金	12,999	34,192	5.1	12,999	29,212	4.5	7.4	
地方交付税	177,261	252,055	38.0	36.1	142,549	217,964	上記以外のもの	57,810	51,491	7.8	23,209	26,502	8.1	6.7	
普通交付税	142,549	217,964	30.5	31.2	142,549	217,964	繰出金	34,168	67,897	10.2	26,698	45,347	9.3	11.5	
特別交付税	11,234	32,288	2.4	4.6	-	-	積立金	40,510	40,927	6.2	-	-	-	-	
震災復興特別交付税	23,478	1,804	5.0	0.3	-	-	投資・出資・貸付金	-	4,531	0.7	-	175	-	-	
(一般財源計)	299,052	402,990	64.1	57.7	264,340	368,580	前年度繰上充当金	-	-	-	-	-	-	-	
交通安全対策特別交付金	146	159	0.0	0.0	146	159	投資的経費	60,116	128,863	19.4	30,160	38,615	10.5	9.8	
分担金・負担金	5,162	5,449	1.1	0.8	-	-	うち人件費(b)	3,428	2,476	0.4	3,428	2,202	1.2	0.6	
使手国庫支出金	5,623	11,606	1.2	1.7	294	508	普通建設事業費	57,323	119,674	18.0	27,367	35,511	9.5	9.0	
国庫支出金	2,072	2,372	0.4	0.3	-	-	うち補助	27,147	60,194	9.1	12,909	5,665	4.5	1.4	
国庫等特別交付金	30,765	74,489	6.6	10.7	-	-	うち単独	29,822	57,803	8.7	14,104	29,344	4.9	7.4	
都道府県支出金	19,295	54,910	4.1	7.9	-	-	災害復旧事業費	2,793	9,189	1.4	-	-	-	-	
財産収入	230	8,258	0.0	0.4	-	-	失業対策事業費	-	-	-	-	-	-	-	
寄附収入	67	2,510	0.0	0.4	-	-	歳出合計	426,858	664,288	100.0	234,293	338,090	81.4	85.5	
繰上収入	1,817	20,521	0.4	2.9	84	274	うち人件費(a+b)	94,936	110,336	16.6	86,940	96,571	30.2	24.4	
繰上支出	17,541	28,314	11.6	4.1	-	-									
諸地方債	30,634	69,770	6.6	10.0	264,864	372,182									
歳入合計	466,703	698,678	100.0	100.0	264,864	372,182									
人口1人当たりの状況 (単位 円)															
区 分	算 額			決 算 額 の うち 普 通 建 設 事 業 費			決 算 額 充 当 一 般 財 源 等 の 額			区 分			類 似 団 体		
	当 該 団 体	類 似 団 体	当 該 団 体 類 似 団 体	当 該 団 体	類 似 団 体	当 該 団 体 類 似 団 体	当 該 団 体	類 似 団 体	当 該 団 体	類 似 団 体	当 該 団 体	類 似 団 体	当 該 団 体	類 似 団 体	
議会費	7,680	9,598	2	-	7,680	9,576	歳入	3,033,568	5,363,583		3,033,568	5,363,583			
総務費	108,852	126,260	1,470	1,470	101,458	100,964	歳出	2,774,578	5,099,584		2,774,578	5,099,584			
民生費	99,807	137,961	4,665	1,784	66,373	83,362	歳入差引	258,990	263,999		258,990	263,999			
衛生費	50,127	65,798	592	592	47,040	50,147	実質収支	216,005	207,911		216,005	207,911			
労働費	1	2,947	31	-	1	429	経常一般財源等収入	1,721,616	2,857,156		1,721,616	2,857,156			
農林水産業	12,661	38,927	2,693	2,693	10,154	20,049	経常経費充当一般財源等	1,522,903	2,595,438		1,522,903	2,595,438			
商工	1,186	17,724	-	-	1,184	11,337	基準財政収入	610,539	902,105		610,539	902,105			
土木	46,644	75,593	41,399	41,399	25,480	38,290	基準財政必要額	1,537,108	2,457,136		1,537,108	2,457,136			
土防	25,702	32,908	7,922	7,922	18,021	24,770	標準財政規模	1,856,243	3,026,995		1,856,243	3,026,995			
消費	33,704	72,461	1,462	1,462	29,395	47,189	経常収支比率	81.4	85.5		81.4	85.5			
教育	2,793	9,189	-	-	2,793	3,104	財政力指数	0.44	0.40		0.44	0.40			
災害復旧	37,702	73,424	-	-	37,702	70,390	実質収支比率	11.6	6.9		11.6	6.9			
公債支出	-	1,498	-	-	-	1,486	公債負担比率	9.7	14.2		9.7	14.2			
諸年度繰上充用金	-	-	-	-	-	-	実質公債費比率	5.7	10.5		5.7	10.5			
歳出合計	426,858	664,288	57,323	57,323	347,280	461,093	人口1人当たり積立金・地方債現在高・債務負担行為の状況 (単位 円)								
人口1人当たりの職員数の状況 (月額平均、百円)															
区 分	算 額			決 算 額 の 職 員 給 の 額			決 算 額 の 職 員 給 の 額			区 分			類 似 団 体		
	当 該 団 体	類 似 団 体	当 該 団 体 類 似 団 体	当 該 団 体	類 似 団 体	当 該 団 体 類 似 団 体	当 該 団 体	類 似 団 体	当 該 団 体	類 似 団 体	当 該 団 体	類 似 団 体	当 該 団 体	類 似 団 体	
一般職員	10.46	11.83	11.83	40,714	48,101	市町村長	5,400	6,833	積立金	232,164	346,577	232,164	346,577		
うち技能職員	1.38	0.68	0.68	-	2,158	副市長	4,845	5,684	財政調整基金	206,553	163,185	206,553	163,185		
教育公務員	-	0.41	0.41	15,258	15,258	教 育 長	4,590	5,262	減債基金	7,792	41,517	7,792	41,517		
随時職員	-	0.02	0.02	55,972	65,484	議 会 議 長	2,310	2,843	その他特定目的基金	17,820	141,875	17,820	141,875		
合計	10.46	12.26	12.26	119,674	119,674	議 会 議 員	1,740	2,120	地方債現在高	367,022	636,343	367,022	636,343		
									翌年度以降支出予定債務負担	-	34,686	-	34,686		

(注) 住民基本台帳関係年報の調査基準日変更に伴い、平成25年度の住民基本台帳人口については、平成26年1月1日現在の住民基本台帳に登録されている人口を記載している。

平成25年度財政状況 類似団体の比較力一ド

区分	人口		22年国調		22年国調		22年国調		22年国調		22年国調		市町村 類型	都道府県名 団体名	1
	人口		増減率		増減率		増減率		増減率		増減率				
	面積(25.10.1) 人口密度(国調人口)		増減率		増減率		増減率		増減率		増減率				
地方譲与税	97,206	122,666	27.9	22.1	97,206	121,273	57,000	75,151	14.4	52,766	68,206	22.8	3498	-1	
地方譲与税	5,976	6,346	1.7	1.1	5,976	6,346	33,998	46,455	8.9	11,481	14,680	5.0	千葉県	2-2	
利子割交付金	189	224	0.1	0.0	189	224	40,742	45,963	8.8	32,651	48,367	14.1	東庄町		
配当割交付金	361	330	0.1	0.1	361	330	50,636	50,636	9.7	28,683	42,708	12.4			
株式等譲渡所得割交付金	662	513	0.2	0.1	662	513	9,656	9,656	8.6	3,968	5,651	1.7			
地方消費税交付金	7,695	9,656	2.2	1.7	7,695	9,656	1,191	5,739	1.1	9		0.0			
ゴルフ場利用税交付金	1,204	1,191	0.3	0.2	1,204	1,191	-	9	0.0						
特別地方消費税交付金	-	-	-	-	-	-	-	171,749	32.9	96,898	131,254	41.9			
自動車取得税交付金	2,664	1,961	0.8	0.4	2,664	1,961	130,394	171,749	17.8	23,724	37,666	10.3			
軽油引取税交付金	-	-	-	-	-	-	31,746	93,125	10.4	605	4,380	0.3			
地方特例交付金	214	373	0.1	0.1	214	373	647	5,224	1.0	44,497	47,087	19.2			
地方交付税	119,325	167,085	34.2	30.2	107,355	145,437	57,003	78,417	15.0	24,007	24,308	10.4			
普通交付税	107,355	145,437	30.8	26.2	107,355	145,437	27,404	28,399	5.4	20,490	22,779	8.9			
特別交付税	11,490	17,810	3.3	3.2	-	-	29,599	50,018	9.6	25,139	41,346	10.9			
震災復興特別交付税	480	3,838	0.1	0.7	-	-	30,267	54,976	10.5						
(一般財源計)	235,496	310,345	67.6	56.0	223,526	287,305	8,111	23,071	4.4	-	284				
交通安全対策特別交付金	192	152	0.1	0.0	192	152	5,562	6,995	1.8	-	-				
分担金・負担金	10,139	4,322	2.9	0.8	-	-	41,657	88,426	16.9	31,235	26,720	13.5			
使用料	1,020	8,338	0.3	1.5	-	-	5,457	1,685	0.3	5,457	1,496	2.4			
手数料	659	750	0.2	0.1	-	-	41,656	81,990	15.7	31,234	25,287	13.5			
国庫支出金	22,043	49,620	6.3	9.0	-	-	11,121	34,482	6.6	22,126	18,656	9.6			
国庫支出金	-	18	-	0.0	-	-	1	6,436	1.2	1	1,433	0.0			
国庫支出金	20,050	66,935	5.8	12.1	-	-	27,530	34,482	6.6	190,863	262,017	82.5			
都道府県支出金	217	2,030	0.1	0.4	94	319	305,386	521,982	100.0	52,766	68,206	22.8			
財産収入	157	1,551	0.0	0.3	-	-	922	-	-	190,863	262,017	85.0			
寄附金	3,518	18,019	1.0	3.3	-	-	62,458	76,835	14.7	52,766	68,206	22.1			
繰上収入	40,799	27,505	11.7	5.0	-	-	305,386	521,982	100.0	52,766	68,206	22.1			
繰上収入	4,913	12,475	1.4	2.3	-	-	62,458	76,835	14.7	52,766	68,206	22.1			
諸地方債	9,261	52,074	2.7	9.4	-	-	62,458	76,835	14.7	52,766	68,206	22.1			
歳入合計	348,465	554,134	100.0	100.0	224,734	288,271	62,458	76,835	14.7	52,766	68,206	22.1			

区分	人口1人当たり		目的別		状況		単位		円・%		円・%		人口1人当たり	類似団体	比率
	人口1人当たり		目的別		状況		単位		円・%		円・%				
	人口1人当たり		目的別		状況		単位		円・%		円・%				
歳入	6,002	5,934	-	6,002	5,933	57,000	75,151	14.4	52,766	68,206	22.1	22.8	3498	-1	
歳入	47,608	79,110	918	42,776	61,671	33,998	46,455	8.9	11,481	14,680	5.0	5.0	千葉県	2-2	
歳入	80,932	144,425	642	44,285	66,338	40,742	45,963	8.8	32,651	48,367	14.1	14.1	東庄町		
歳入	38,970	44,964	1,707	36,838	41,420	50,636	44,888	9.4	28,683	42,708	12.4	12.4			
歳入	269	2,567	-	3	229	9,656	1,191	5,739	1.1	3,968	5,651	1.7			
歳入	13,026	35,442	6,109	11,190	19,872	171,749	171,749	32.9	96,898	131,254	41.9	41.9			
歳入	7,798	13,870	244	4,887	7,081	31,746	93,125	10.4	605	4,380	0.3	0.3			
歳入	29,573	60,342	26,238	23,627	33,431	57,003	78,417	15.0	44,497	47,087	19.2	19.2			
歳入	19,466	21,080	2,695	17,106	17,532	27,404	28,399	5.4	24,007	24,308	10.4	10.4			
歳入	29,091	57,172	3,103	24,101	38,481	54,976	50,018	9.7	20,490	22,779	8.9	8.9			
歳入	1	6,439	-	1	1,436	-	9	171,749	32.9	96,898	131,254	41.9	41.9		
歳入	32,651	50,636	-	32,651	49,367	-	-	-	-	-	-	-			
歳入	-	-	-	-	-	-	-	-	-	-	-	-			
歳入	-	-	-	-	-	-	-	-	-	-	-	-			
歳入	305,386	521,982	41,656	243,465	342,792	62,458	76,835	14.7	52,766	68,206	22.1	22.1			

(注) 住民基本台帳関係年報の調査基準日変更に伴い、平成25年度の住民基本台帳人口については、平成26年1月1日現在の住民基本台帳に記載されている人口を記載している。

平成25年度

決算状況

項目	人口		住民基本台帳人口		うち日本人			産業構造			市町村類型	都道府県名	団体名	市町村種類	- 2
	22年国調	17年国調	18,004人	17,674人	17,372人	17,591人	17,372人	17年国調	22年国調	17年国調					
人口増減率	5.3%		-5.3%									12	千葉県	九十九里町	
面積			23.72 km ²											地方交付税種地	2-4
人口密度			759人		-1.3%	-1.2%									
歳入の状況 (単位千円・%)															
区分	決算額	構成比	経常一般財源等	構成比	市町村税の状況 (単位千円・%)	収入	償額	構成比	超過課税	超過課税分	指定団体の指定状況	状況	歳入	歳出	差額
地方交付税	1,513,365	19.9	1,513,365	42.1	市町村税	1,513,365		100.0			旧新産×	旧新産×	1,513,365	72,524	285,820
地方譲与交付金	72,524	1.0	72,524	2.0	市町村民税	1,513,365		100.0			旧工産×	旧工産×	1,513,365	3,091	21,924
地方交付金	3,091	0.0	3,091	0.1	個人均等割	698,857		46.2			旧開産×	旧開産×	698,857	5,895	263,896
配当金	5,895	0.1	5,895	0.2	法人均等割	23,611		1.6			旧炭産×	旧炭産×	23,611	10,831	56,324
株式等譲渡所得交付金	10,831	0.1	10,831	0.3	法人均等割	612,380		40.5			旧山振×	旧山振×	612,380	146,413	160,144
地方消費税交付金	146,413	1.9	146,413	4.1	法人税割	28,505		1.9			過疎×	過疎×	28,505	32,290	
工場の利用交付金	-	-	-	-	法人資産割	34,361		2.3			都都×	都都×	34,361		
特別地方消費税交付金	32,290	0.4	32,290	0.9	うち純固定資産税	651,911		43.1			近畿×	近畿×	651,911	5,152	6,100,588
自動車取得税交付金		-		-	軽自動車税	632,908		41.8			中中部×	中中部×	632,908	7,601,606	5,814,768
軽油引取税交付金	4,761	0.1	4,761	0.1	市町村たばこ税	36,924		2.4			財政健全化等	財政健全化等	36,924		
地方特交付金	1,941,123	25.5	1,782,896	49.6	法定外普通税	1,333		0.1			財政源超過	財政源超過	1,333		
地方交付金	1,782,896	23.5	1,782,896	49.6	目的税	-		-			一部事務組合加入の状況	一部事務組合加入の状況	-		
特別交付金	117,837	1.6	-	-	法定目的税	-		-			議員公務災害	議員公務災害	-		
震災復興特別交付税	40,390	0.5	-	-	法定目的税	-		-			非常勤公務災害	非常勤公務災害	-		
(一般財源計)	3,730,293	49.1	3,572,066	99.4	湯入事業所都市画税水利地益税等	124,340		8.2			退職手当	退職手当	124,340		
交通安全対策特別交付金	1,379	0.0	1,379	0.0	法定外普通税	1,333		0.1			事務機共同	事務機共同	1,333		
分担金・負担金	9,355	0.1	-	-	目的税	-		-			税務事務	税務事務	-		
手数料	128,906	1.7	17,453	0.5	法定外普通税	-		-			老人福祉	老人福祉	-		
国庫支出金	36,573	0.5	-	-	目的税	-		-			伝染病	伝染病	-		
国庫支出金	367,089	4.8	-	-	法定目的税	-		-			一部事務組合加入の状況	一部事務組合加入の状況	-		
国庫支出金	-	-	-	-	法定目的税	-		-			議員公務災害	議員公務災害	-		
国庫支出金	334,629	4.4	-	-	法定目的税	-		-			非常勤公務災害	非常勤公務災害	-		
国庫支出金	14,564	0.2	74	0.0	湯入事業所都市画税水利地益税等	-		-			退職手当	退職手当	-		
都道府県交付金	4,851	0.1	-	-	法定外普通税	-		-			事務機共同	事務機共同	-		
財産収入	141,202	1.9	-	-	法定外普通税	-		-			税務事務	税務事務	-		
附属収入	285,820	3.8	-	-	旧法による税	-		-			老人福祉	老人福祉	-		
繰上収入	150,645	2.0	2,774	0.1	旧法による税	-		-			伝染病	伝染病	-		
繰上収入	150,645	2.0	2,774	0.1	旧法による税	-		-			一部事務組合加入の状況	一部事務組合加入の状況	-		
地方債	2,396,300	31.5	-	-	合計	1,513,365	100.0	100.0			泌尿処理	泌尿処理	1,513,365		
うち減収補償(特例分)	-	-	-	-	合計	1,513,365	100.0	100.0			ごみ処理	ごみ処理	1,513,365		
うち臨時財政対策債	275,000	3.6	-	-	合計	1,513,365	100.0	100.0			火葬場	火葬場	1,513,365		
歳入	7,601,606	100.0	3,593,746	100.0	合計	1,513,365	100.0	100.0			常備消防	常備消防	1,513,365		
区分	決算額	構成比	状況	構成比	状況	目的	別	別	別	別	別	別	別	別	別
職員給与	1,065,077	14.5	950,299	26.5	議費	946,881	24.5								
扶助費	637,401	8.7	530,268	15.3	総務費	-	-								
公債利息	578,373	7.9	166,249	4.7	民生費	161,476	4.2								
元償還金	593,415	8.1	582,405	16.5	衛生費	582,405	15.1								
元償還金	501,506	6.8	501,506	14.2	労働費	501,506	13.0								
一時借入金	91,909	1.3	80,899	2.3	農林水産費	80,899	2.1								
(義務的経費計)	2,236,865	30.5	1,698,953	47.3	商工費	-	-								
物件修繕費	745,302	10.2	553,893	15.6	土木費	1,690,762	43.7								
維持補助費	21,060	0.3	19,924	0.6	土防費	392,747	10.2								
補助費	1,051,387	14.3	995,377	28.0	教育費	19,924	0.5								
うち一部事務組合負担金	566,086	7.7	566,086	16.0	災害復旧債	702,050	18.1								
繰上収入	751,139	10.2	630,095	17.8	公債利息	566,038	14.6								
積立金	59,213	0.8	36,891	1.0	諸支出	608,073	15.7								
投資・出資金・貸付金	1,972,696	26.9	7,349	0.2	前年度繰上充用金	-	-								
前年度繰上充用金	500,291	6.8	230,690	6.7	歳出合計	7,337,953	100.0								
うち人件費	42,419	0.6	42,419	1.2	公営水道	784,761	10.7								
うち建設費	414,685	5.7	192,613	5.4	上水道	87,653	1.2								
うち補助費	36,506	0.5	11,911	0.3	下水道	33,502	0.4								
うち単独費	352,444	4.8	163,467	4.6	工業用水	120	0.0								
災害復旧事業費	85,606	1.1	38,077	1.1	国民健康保険	202,573	2.8								
事業費	-	-	-	-	その他	460,913	6.3								
合計	7,337,953	100.0	4,173,172	56.9	経常経費	3,413,556	45.6								
うち経費	500,291	6.8	230,690	6.0	経常経費	3,413,556	45.6								
うち投資	42,419	0.6	42,419	1.1	経常経費	3,413,556	45.6								
うち建設	414,685	5.7	192,613	5.1	経常経費	3,413,556	45.6								
うち補助	36,506	0.5	11,911	0.3	経常経費	3,413,556	45.6								
うち単独	352,444	4.8	163,467	4.4	経常経費	3,413,556	45.6								
災害復旧事業費	85,606	1.2	38,077	1.0	経常経費	3,413,556	45.6								
事業費	-	-	-	-	経常経費	3,413,556	45.6								
合計	7,337,953	100.0	4,173,172	56.9	経常経費	3,413,556	45.6								
区分	決算額	構成比	状況	構成比	状況	目的	別	別	別	別	別	別	別	別	別
財政収入	1,427,696		1,427,696		基準財政収入	1,427,696									
標準財政収入	3,207,514		3,207,514		標準財政収入	3,207,514									
標準財政収入等	1,819,357		1,819,357		標準財政収入等	1,819,357									
標準財政収入等	3,877,260		3,877,260		標準財政収入等	3,877,260									
財政力指数	0.44		0.44		財政力指数	0.44									
実質収支比率	6.0		6.0		実質収支比率	6.0									
公債負担比率	13.1		13.1		公債負担比率	13.1									
健全化計画比率	-		-		健全化計画比率	-									
実質赤字比率	-		-		実質赤字比率	-									
連結実質赤字比率	-		-		連結実質赤字比率	-									
実質公債費比率	10.4		10.4		実質公債費比率	10.4									
将来負担比率	73.7		73.7		将来負担比率	73.7									
積立金	854,371		854,371		積立金	854,371									
現在高特定目的	8,261		8,261		現在高特定目的	8,261									
地方債現在高	318,110		318,110		地方債現在高	318,110									
債券発行高	7,956,431		7,956,431		債券発行高	7,956,431									
物件等購入	-		-		物件等購入	-									
保証・補償	-		-		保証・補償	-									
その他の実質的なもの	562,021		562,021		その他の実質的なもの	562,021									
収益事業収入	-		-		収益事業収入	-									
土地開発基金現在高	-		-		土地開発基金現在高	-									
徴収率	95.6		95.6		徴収率	95.6									
計画	80.8		80.8		計画	80.8									
市町村民税	94.9		94.9		市町村民税	94.9									
純固定資産税	95.1		95.1		純固定資産税	95.1									

平成25年度財政状況
類似団体比較力一ド

区分	人口		22年国調		7,920人		住民基本台帳人口		うち日本人		産業構造			都道府県名		市町村型		-0
	17年国調		増減率		8,389人		7,879人		7,687人		17年国調		4095		芝山町		-0	
	面積(25.10.1)		人口密度(国調人口)		43.47km ²		182人		2.6.1.1		第1次		第2次		第3次			
地方譲与税	292,463	104,255	42.6	11.5	292,463	104,014	人件費(a)	118,065	132,943	15.4	110,934	122,670	26.8	22.8	12	千葉県	地方交付税	
地方譲与税	10,406	11,789	1.5	1.3	10,406	11,789	うち職員給	71,696	80,922	9.4	19,087	18,335	4.6	3.4			地交種	
利子割交付金	203	209	0.0	0.0	203	209	扶助費	43,629	56,444	6.5	27,121	100,267	6.5	18.7				
配当割交付金	387	227	0.1	0.0	387	227	公債	27,121	109,131	12.6	22,784	89,137	5.5	16.6				
株式等譲渡所得割交付金	710	353	0.1	0.0	710	353	元金	22,784	97,517	11.3	4,337	11,102	1.0	2.1				
地方消費税交付金	16,546	8,912	2.4	1.0	16,546	8,912	償還金	11,586	28	0.0	28	0.0	0.0					
ゴルフ場利用税交付金	10,910	533	1.6	0.1	10,910	533	一時借入金	28	28	0.0	28	0.0	0.0					
特別地方消費税交付金	-	-	-	-	-	-	(義務的経費計)	188,815	298,518	34.6	157,142	241,271	37.9	44.9				
自動車取得税交付金	4,113	2,896	0.6	0.3	4,113	2,896	物件費	108,547	114,155	13.2	76,967	64,459	18.6	12.0				
軽油引取税交付金	-	-	-	-	-	-	維持補修費	5,905	14,177	1.6	1,846	9,737	0.4	1.8				
地方特例交付金	335	209	0.0	0.0	335	209	補助費等	130,138	113,029	13.1	74,391	65,561	18.0	12.2				
地方交付税	37,913	418,201	5.5	46.3	9,845	377,730	一部組合負担金	60,371	44,855	5.2	40,862	38,666	9.9	7.2				
地方交付税	9,845	377,730	1.4	41.8	9,845	377,730	上記以外のもの	69,766	68,174	7.9	33,530	26,896	8.1	5.0				
普通交付税	8,525	38,881	1.2	4.3	-	-	繰出金	70,938	78,502	9.1	50,417	53,714	12.2	10.0				
特別交付税	19,543	1,590	2.8	0.2	-	-	積立金	46,412	55,352	6.4	-	-	-	-				
震災復興特別交付税	1,590	547,584	54.5	60.6	345,917	506,872	投資・出資・貸付金	7,935	7,935	0.9	-	457	-	-				
(一般財源計)	373,985	547,584	54.5	60.6	345,917	506,872	前年度繰上充当金	-	-	-	-	-	-	-				
交通安全対策特別交付金	186	165	0.0	0.0	186	165	投資的経費	79,245	182,135	21.1	22,982	50,882	5.5	9.5				
分担金・負担金	10,926	6,401	1.6	0.7	3	142	うち人件費(b)	1,782	2,911	0.3	1,782	2,307	0.4	0.4				
使用料	6,458	17,794	0.9	2.0	959	551	普通建設事業費	74,916	174,587	20.2	18,654	48,632	4.5	9.1				
国庫支出金	725	2,304	0.1	0.3	-	13	うち補助	18,752	88,664	10.3	2,477	7,776	0.6	1.4				
国庫支出金	31,693	86,023	4.6	9.5	-	-	うち単独	56,164	79,695	9.2	16,176	39,262	3.9	7.3				
国庫支出金	-	330	-	0.0	-	330	災害復旧事業費	4,329	7,487	0.9	-	20	-	0.4				
国庫支出金	21,756	63,943	3.2	7.1	-	-	失業対策事業費	-	61	0.0	-	-	-	-				
国庫支出金	1,456	5,747	0.2	0.6	36	1,260	歳出合計	639,644	863,803	100.0	360,764	435,199	87.1	81.0				
国庫支出金	5,416	2,979	0.8	0.3	-	-	うち人件費(a)(b)	119,848	135,854	18.7	110,934	122,670	26.8	22.8				
国庫支出金	45,847	22,404	6.7	2.5	-	-	歳入	510,436	599,103	100.0	5,407,926	6,203,272	62.0	62.0				
国庫支出金	50,027	31,578	7.3	3.5	47,960	1,103	歳入	5,407,926	6,203,272	100.0	5,407,926	6,203,272	62.0	62.0				
国庫支出金	114,315	21,521	16.7	2.4	-	-	歳入	5,039,755	5,929,019	100.0	5,039,755	5,929,019	62.0	62.0				
国庫支出金	23,581	94,987	3.4	10.5	-	-	歳入	360,764	435,199	100.0	360,764	435,199	62.0	62.0				
歳入合計	686,372	903,759	100.0	100.0	395,062	510,436	歳入	119,848	135,854	18.7	110,934	122,670	26.8	22.8				
歳入	11,500	10,618	-	-	1	11,500	歳入	10,613	10,613	100.0	5,407,926	6,203,272	62.0	62.0				
歳入	214,223	164,904	15,399	22,121	22,121	153,218	歳入	128,920	128,920	100.0	5,039,755	5,929,019	62.0	62.0				
歳入	120,175	160,266	176	9,802	9,802	80,345	歳入	97,757	97,757	100.0	368,171	274,253	62.0	62.0				
歳入	52,867	72,239	737	3,801	3,801	51,115	歳入	61,557	61,557	100.0	267,526	221,491	62.0	62.0				
歳入	-	2,997	-	43	43	-	歳入	356	356	100.0	3,112,691	3,503,559	62.0	62.0				
歳入	30,149	86,958	11,444	38,220	38,220	20,429	歳入	38,021	38,021	100.0	2,842,461	2,987,141	62.0	62.0				
歳入	9,649	21,141	163	4,194	4,194	4,731	歳入	12,630	12,630	100.0	2,058,757	691,066	62.0	62.0				
歳入	66,460	92,750	21,689	54,086	54,086	41,041	歳入	49,837	49,837	100.0	2,139,180	3,145,283	62.0	62.0				
歳入	22,803	38,051	191	7,120	7,120	22,023	歳入	30,299	30,299	100.0	2,926,429	3,669,965	62.0	62.0				
歳入	80,367	97,076	25,118	35,083	35,083	60,386	歳入	62,544	62,544	100.0	87.1	81.0	62.0	62.0				
歳入	4,329	7,487	-	-	-	4,329	歳入	2,229	2,229	100.0	0.96	0.24	62.0	62.0				
歳入	27,121	109,156	-	116	116	27,121	歳入	104,233	104,233	100.0	5.2	16.3	62.0	62.0				
歳入	-	159	-	-	-	-	歳入	105	105	100.0	4.7	9.8	62.0	62.0				
歳入	-	-	-	-	-	-	歳入	-	-	100.0	-	-	-	-				
歳入	639,644	863,803	74,916	174,587	174,587	476,238	歳入	599,103	599,103	100.0	5,407,926	6,203,272	62.0	62.0				
歳入	13.45	14.36	0.38	0.57	0.57	0.57	歳入	14.36	14.36	100.0	217,906	497,730	62.0	62.0				
歳入	0.38	0.57	-	0.54	0.54	0.54	歳入	0.57	0.57	100.0	82,281	200,941	62.0	62.0				
歳入	-	0.14	-	0.14	0.14	0.14	歳入	0.14	0.14	100.0	127,872	230,809	62.0	62.0				
歳入	13.45	15.05	-	15.05	15.05	15.05	歳入	15.05	15.05	100.0	314,730	886,332	62.0	62.0				
歳入	-	-	-	-	-	-	歳入	-	-	100.0	35,527	43,140	62.0	62.0				

(注) 住民基本台帳関係年報の調査基準日変更に伴い、平成25年度の住民基本台帳人口については、平成26年1月1日現在の住民基本台帳に登録されている人口を記載している。

平成25年度 決算状況				住民基本台帳人口		うち日本人		産業構造			都道府県名		団体名		市町村類型		- 2											
22年度国調		25年度国調		25,321人		25,074人		17年国調		12		4109		千葉県		横芝光町		2-2										
人口増減率		増減率		-0.7%		-0.6%		22年度国調		22年度		平成25年度		平成24年度		平成23年度												
面積		面積		66.91km ²		369人		17年国調		17年度		25年度		24年度		23年度												
蔵入状況 (単位千円・%)				市町村税の状況 (単位千円・%)				産業構造				都道府県名				団体名				市町村類型								
区別		決算額		構成比		経常一般財源等		構成比		区分		22年度		23年度		24年度		25年度		22年度		23年度		24年度		25年度		
地方	2,545,499	23.8	2,545,499	40.4	市町村税	2,545,499	100.0	第一	1,420	2,046	10,689,442	11,175,446	10,193,554	495,888	443,364	485,888	50,270	81,035	362,329	445,618	83,289	-44,133	190,486	210,746	-	100,000	66,613	
地方	157,691	1.5	157,691	2.5	市町村民税	2,545,499	100.0	第二	12.8	15.6	495,888	443,364	495,888	50,270	81,035	362,329	445,618	83,289	-44,133	190,486	210,746	-	100,000	66,613	-	-	-	
地方	4,295	0.0	4,295	0.1	市町村民等割	34,567	1.4	第三	2,834	3,675	273,775	273,775	273,775	-	-	-	-	-	-	-	-	-	-	-	-	-	-	-
地方	8,192	0.1	8,192	0.1	個人均等割	972,973	38.2		6,822	7,265																		
地方	15,058	0.1	15,058	0.2	法人均等割	52,979	2.1		25.6	28.1																		
地方	201,627	1.9	201,627	3.2	法人税	92,991	3.7		61.6	55.5																		
地方	22,000	0.2	22,000	0.3	固定資産税	1,127,012	44.3																					
地方	70,233	0.7	70,233	1.1	うち純固定資産税	1,125,653	44.2																					
地方	8,536	0.1	8,536	0.1	軽自動車税	55,889	2.2																					
地方	3,439,258	32.2	2,970,215	47.2	市町村たばこ税	207,682	8.2																					
地方	2,970,215	27.8	2,970,215	47.2	鉱産税	1,406	0.1																					
地方	276,950	2.6	-	-	特別土地保有税	-	-																					
地方	192,093	1.8	-	-	法定外普通税	-	-																					
地方	6,472,389	60.5	6,003,346	95.4	目的税	-	-																					
地方	5,045	0.0	5,045	0.1	法定目的税	-	-																					
地方	212,713	2.0	16,417	0.3	入湯税	-	-																					
地方	33,733	0.3	16,417	0.3	事業所税	-	-																					
地方	11,697	0.1	-	-	都市計画税	-	-																					
地方	1,094,694	10.2	-	-	水利地益税等	-	-																					
地方	-	-	650,305	6.1	法定外目的税	-	-																					
地方	-	-	16,032	0.1	入湯税	-	-																					
地方	3,720	0.0	8,841	0.1	事業所税	-	-																					
地方	111,357	1.0	-	-	都市計画税	-	-																					
地方	443,364	4.1	-	-	水利地益税等	-	-																					
地方	614,193	5.7	260,051	4.1	法定外目的税	-	-																					
地方	1,020,200	9.5	-	-	旧法による税	-	-																					
地方	466,000	4.4	-	-	台計	2,545,499	100.0																					
地方	10,689,442	100.0	6,293,700	100.0	台計	2,545,499	100.0																					
蔵入状況 (単位千円・%)				市町村税の状況 (単位千円・%)				産業構造				都道府県名				団体名				市町村類型								
区別		決算額		構成比		経常一般財源等		構成比		区分		22年度		23年度		24年度		25年度		22年度		23年度		24年度		25年度		
地方	2,545,499	23.8	2,545,499	40.4	市町村税	2,545,499	100.0	第一	1,420	2,046	10,689,442	11,175,446	10,193,554	495,888	443,364	485,888	50,270	81,035	362,329	445,618	83,289	-44,133	190,486	210,746	-	100,000	66,613	
地方	157,691	1.5	157,691	2.5	市町村民税	2,545,499	100.0	第二	12.8	15.6	495,888	443,364	495,888	50,270	81,035	362,329	445,618	83,289	-44,133	190,486	210,746	-	100,000	66,613	-	-	-	
地方	4,295	0.0	4,295	0.1	市町村民等割	34,567	1.4	第三	2,834	3,675	273,775	273,775	273,775	-	-	-	-	-	-	-	-	-	-	-	-	-	-	-
地方	8,192	0.1	8,192	0.1	個人均等割	972,973	38.2		6,822	7,265																		
地方	15,058	0.1	15,058	0.2	法人均等割	52,979	2.1		25.6	28.1																		
地方	201,627	1.9	201,627	3.2	法人税	92,991	3.7		61.6	55.5																		
地方	22,000	0.2	22,000	0.3	固定資産税	1,127,012	44.3																					
地方	70,233	0.7	70,233	1.1	うち純固定資産税	1,125,653	44.2																					
地方	8,536	0.1	8,536	0.1	軽自動車税	55,889	2.2																					
地方	3,439,258	32.2	2,970,215	47.2	市町村たばこ税	207,682	8.2																					
地方	2,970,215	27.8	2,970,215	47.2	鉱産税	1,406	0.1																					
地方	276,950	2.6	-	-	特別土地保有税	-	-																					
地方	192,093	1.8	-	-	法定外普通税	-	-																					
地方	6,472,389	60.5	6,003,346	95.4	目的税	-	-																					
地方	5,045	0.0	5,045	0.1	法定目的税	-	-																					
地方	212,713	2.0	16,417	0.3	入湯税	-	-																					
地方	33,733	0.3	16,417	0.3	事業所税	-	-																					
地方	11,697	0.1	-	-	都市計画税	-	-																					
地方	1,094,694	10.2	-	-	水利地益税等	-	-																					
地方	-	-	650,305	6.1	法定外目的税	-	-																					
地方	-	-	16,032	0.1	入湯税	-	-																					
地方	3,720	0.0	8,841	0.1	事業所税	-	-																					
地方	111,357	1.0	-	-	都市計画税	-	-																					
地方	443,364	4.1	-	-	水利地益税等	-	-																					
地方	614,193	5.7	260,051	4.1	法定外目的税	-	-																					
地方	1,020,200	9.5	-	-	旧法による税	-	-																					
地方	466,000	4.4	-	-	台計	2,545,499	100.0																					
地方	10,689,442	100.0	6,293,700	100.0	台計	2,545,499	100.0																					

(注) 1. 普通建設事業費の補助事業費には委託事業費及び受託事業費のうち補助事業費のうち委託事業費を含む。単独事業費には同級他団体施設事業費のうち補助事業費のうち委託事業費を含む。単独事業費には委託事業費及び受託事業費のうち補助事業費のうち委託事業費を含む。単独事業費には委託事業費及び受託事業費のうち補助事業費のうち委託事業費を含む。単独事業費には委託事業費及び受託事業費のうち補助事業費のうち委託事業費を含む。単独事業費には委託事業費及び受託事業費のうち補助事業

平成25年度財政状況 類似団体比較力一ド

人口		22年国調		住民基本台帳人口		産業構			都道府県名		市町村	
		17年国調	増減率	25,321人	25,074人	区分	22年国調	17年国調	12	4109	市町	村型
面積(25.10.1)		66.91km ²		25,487人		増減率		千葉県		横芝光町		- 2
人口密度(国調人口)		369人		-0.7%		-0.6%				地交種		2-2
人口1人当たりの状況 (単位 円・%)												
区分	決算額		構成比		一般財源等		当該団体		類似団体		比率	
	当該団体	類似団体	当該団体	類似団体	当該団体	類似団体	当該団体	類似団体	当該団体	類似団体	当該団体	類似団体
地方譲与税	124,179	23.8	33.0	121,238	58,739	15.4	16.4	58,680	52,884	22.0	23.6	
地方譲与税交付金	3,573	1.5	0.9	3,573	36,830	9.6	10.3	36,830	15,718	5.0	7.0	
利子割交付金	304	0.0	0.1	304	50,802	12.6	14.2	13,399	32,754	14.1	14.6	
配当割交付金	478	0.1	0.1	478	34,505	10.1	9.6	37,702	28,547	12.4	12.7	
株式等譲渡所得割交付金	797	0.1	0.2	797	30,183	8.9	8.4	33,025	4,203	1.8	1.9	
地方消費税交付金	8,504	1.9	2.3	8,504	4,317	1.2	1.2	4,677	101,356	41.1	45.2	
ゴルフ場利用税交付金	483	0.2	0.1	483	-	-	0.0	-	34,401	12.5	15.3	
特別地方消費税交付金	-	-	-	-	144,046	38.1	40.3	109,780	2,808	0.4	1.3	
自動車取得税交付金	1,140	0.7	0.3	1,140	51,682	12.3	14.4	33,264	28,402	10.0	7.0	
軽油引取税交付金	-	-	-	-	1,426	0.4	1.0	976	15,774	11.3	5.6	
地方特例交付税	615	0.1	0.2	615	3,516	0.4	1.0	3,516	26,630	10.0	12.7	
地方交付税	79,672	32.2	21.2	69,638	80,000	19.9	12.2	56,672	30,042	11.3	5.6	
普通交付税	69,638	27.8	18.5	69,638	17,560	8.6	4.9	26,630	28,515	10.0	12.7	
特別交付税	7,944	2.6	2.1	-	45,554	11.3	7.3	30,042	12,628	11.3	5.6	
震災復興特別交付税	2,090	1.8	0.6	-	35,458	8.8	11.3	26,649	10.0	10.0	12.7	
(一般財源計)	219,746	60.5	58.4	206,770	9,307	2.3	4.7	-	120	-	-	
交通安全対策特別交付金	168	0.0	0.0	168	2,257	0.2	0.6	-	-	-	-	
分担金・負担金	4,114	2.0	1.1	448	55,302	18.0	15.5	22,639	16,880	8.5	7.5	
使用料	1,332	0.3	1.5	648	2,227	0.6	0.3	2,227	1,168	0.8	0.5	
手数料	462	0.1	0.5	2	72,156	17.9	14.9	22,216	16,408	8.3	7.3	
国庫支出金	43,233	10.2	11.8	537	37,246	9.3	7.8	2,493	2,178	0.9	1.0	
国庫支出金(特別区財源交付金)	-	-	0.1	-	33,226	8.3	6.8	18,146	13,740	6.8	6.1	
都道府県支出金	27,121	6.1	7.2	-	2,031	0.1	0.6	422	471	0.2	0.2	
財産収入	2,601	0.1	0.7	508	357,779	100.0	100.0	402,573	195,603	85.2	87.2	
寄附金	348	0.0	0.1	-	-	-	-	-	52,884	22.0	23.6	
繰入金	4,398	1.0	3.5	-	-	-	-	-	-	-	-	
繰越金	17,510	4.1	4.5	196	64,298	16.0	16.8	58,680	10,689,442	11,413,973	10,851,811	
諸収入	7,747	5.7	2.1	-	402,573	100.0	100.0	402,573	10,193,554	10,851,811	10,851,811	
地方債	32,093	9.5	8.5	-	208,641	53.2	53.2	208,641	495,888	562,161	562,161	
歳入合計	376,313	100.0	100.0	248,557	357,779	93.3	93.3	357,779	445,618	417,343	417,343	
人口1人当たりの別歳出の状況 (単位 円)												
区分	決算額		構成比		普通建設事業費		当該団体		類似団体		比率	
	当該団体	類似団体	当該団体	類似団体	当該団体	類似団体	当該団体	類似団体	当該団体	類似団体	当該団体	類似団体
議会費	4,043	-	-	4,039	4,039	1.1	1.1	4,039	10,689,442	11,413,973	10,851,811	
総務費	55,259	1,328	3.8	56,392	43,625	12.2	12.2	43,625	10,193,554	10,851,811	10,851,811	
民生費	107,143	364	3.2	58,716	56,716	15.6	15.6	56,716	495,888	562,161	562,161	
衛生費	32,092	681	1.8	51,923	27,524	7.6	7.6	27,524	445,618	417,343	417,343	
労働費	1,227	-	-	61	278	0.7	0.7	278	6,293,700	6,328,315	6,328,315	
農林水産業費	13,439	9,324	2.5	6,167	7,082	1.9	1.9	7,082	5,756,521	5,932,854	5,932,854	
商工費	5,772	144	0.4	787	3,486	0.9	0.9	3,486	2,354,141	3,190,570	3,190,570	
土木費	41,819	35,876	11.1	9,948	25,268	7.0	7.0	25,268	4,734,361	5,092,123	5,092,123	
土防費	16,242	519	1.4	17,015	14,021	3.9	3.9	14,021	6,441,757	6,756,417	6,756,417	
消防費	43,973	23,920	6.4	40,687	30,761	8.4	8.4	30,761	85.2	87.2	87.2	
教育費	2,032	-	-	422	472	1.2	1.2	472	0.49	0.63	0.63	
災害復旧費	34,505	-	-	37,702	33,519	10.3	10.3	33,519	6.9	6.2	6.2	
公債支出	-	-	-	230	230	0.6	0.6	230	12.1	12.6	12.6	
諸支出	40,642	-	-	-	-	-	-	-	8.4	8.5	8.5	
前年度繰上充入金	-	-	-	-	-	-	-	-	-	-	-	
歳出合計	402,573	72,156	17.9	291,485	247,021	61.4	61.4	247,021	140,039	132,644	132,644	
人口1人当たりの積立金・地方債現在高・債務負担行為の状況 (単位 円)												
区分	積立金		地方債		現在高		債務負担行為		類似団体		比率	
	当該団体	類似団体	当該団体	類似団体	当該団体	類似団体	当該団体	類似団体	当該団体	類似団体	当該団体	類似団体
一般職員	7.35	6.45	24,944	25,393	6,840	7,578	140,039	140,039	132,644	132,644	132,644	132,644
うち技能職員	0.28	0.40	-	1,842	5,463	6,291	88,008	88,008	56,488	56,488	56,488	56,488
教育公務員	0.04	0.28	13,903	9,595	5,058	5,692	47,874	47,874	62,723	62,723	62,723	
随時職員	-	0.01	38,848	36,830	2,710	3,384	470,928	470,928	319,895	319,895	319,895	
合計	7.39	6.74	77,684	72,648	20,220	21,944	38,265	38,265	35,505	35,505	35,505	

(注) 住民基本台帳関係年報の調査基準日変更に伴い、平成25年度の住民基本台帳人口については、平成26年1月1日現在の住民基本台帳に登録されている人口を記載している。

平成25年度

決算状況

Main financial statement table with multiple columns for income, expenses, and assets. Includes sub-sections for '歳入の状況' and '歳出の状況'. Contains detailed numerical data and descriptive text for each category.

(注) 1. 普通建設事業費の補助事業費は委託事業費のうち補助事業費を含む。単独事業費には同級他団体施設事業費のうち補助事業費及び受託事業費を含む。
2. 東京都特別区における基準財政収入額及び基準財政必要額は、特別区財政調整交付金の算出に要した値であり、財政力指数は、前記の基準財政必要額及び基準財政収入額により算出した。
3. 産業構造の比率は、平成22年国調は分類不能の産業を除き、平成22年国調は分類不能の産業を含んでいる。
4. 住民基本台帳関係年度の調査基準日変更に伴い、平成25年度の住民基本台帳人口については、平成26年1月現在の住民基本台帳に記載されている人口を記載している。

平成25年度財政状況		22年国調		住民基本台帳人口		うち日本人		産業構造		都道府県名		市町村型	
類似団体比較力一ド		人口	17年国調	26.1.1	12,464人	12,390人	12	17年国調	12,390人	4214	千葉県	1宮町	- 2
		面積(25.10.1)	増減率	25.3.31	12,453人	12,382人	0.1%	22年国調	1,131人	12,382人	1	千葉県	1宮町
		人口密度(国調人口)	増減率	増減率	0.1%	0.1%	第3次	第3次	0.1%	3,707人	3,570人		

人口1人当たりの状況		人口1人当たりの状況		人口1人当たりの状況		人口1人当たりの状況		人口1人当たりの状況		人口1人当たりの状況		人口1人当たりの状況	
区	分	額	類似団体	当該団体	額	類似団体	当該団体	額	類似団体	当該団体	額	類似団体	当該団体
地方	税	121,593	25.1	108,457	121,118	78,838	19.0	87,341	16.3	69,269	79,169	28.9	23.7
地方	譲与税	5,091	1.2	5,325	5,091	47,270	11.4	53,832	10.0	12,794	17,093	5.3	5.1
利子	交付金	252	0.0	212	252	43,994	10.6	54,864	10.2	29,287	55,443	12.2	16.6
配当	交付金	388	0.1	406	388	61,215	7.1	61,215	11.4	24,852	48,839	10.4	14.6
株式等	譲渡所得	645	0.2	748	645	54,398	6.0	54,398	10.1	4,436	6,592	1.9	2.0
地方	消費税	8,887	1.8	7,873	8,887	6,806	1.1	6,806	1.3	11,350	151,705	46.5	45.5
ゴルフ場	利用	986	0.3	1,269	986	203,420	36.7	203,420	37.9	28,177	42,631	11.8	12.8
特別	地方	-	-	-	1,500	51,769	12.5	71,094	13.2	896	3,987	0.4	1.2
自動車	取得	-	0.5	2,372	-	970	0.2	5,461	1.0	34,611	46,864	14.5	14.0
軽油	引取	-	-	-	-	170,769	34.6	170,769	12.9	25,502	26,485	10.7	7.9
地方	特例	357	0.1	579	357	170,769	34.6	170,769	12.9	9,109	20,379	3.8	6.1
地方	交付	194,103	23.1	91,177	170,769	27,174	6.6	39,827	7.4	30,029	41,090	12.5	12.3
地方	交付	170,769	21.1	91,177	170,769	17,960	4.3	58,265	10.8	6,615	462	-	-
普通	交付	21,723	2.0	1,611	170,769	37,845	9.1	36,615	6.8	205,063	286,739	85.7	85.9
特別	交付	1,611	0.0	-	309,993	19,054	4.6	4,914	0.9	69,269	79,169	28.9	23.7
震災復興	特別	333,802	52.5	218,417	309,993	603	0.1	4,914	0.9	205,063	286,739	85.7	85.9
(一般)	財源	192	0.0	192	151	106,641	25.8	88,418	16.5	21,492	27,787	9.0	8.3
交通	安全	4,527	0.7	-	27	981	0.2	2,010	0.4	20,760	26,566	8.7	8.0
分	担	12,436	2.9	4,583	602	105,908	25.6	82,748	15.4	1,970	2,916	0.8	0.9
使	手	607	0.1	-	16	36,110	8.7	35,901	6.7	18,455	22,892	7.7	6.9
国	庫	50,436	11.7	-	106,641	88,418	25.8	88,418	16.5	732	1,221	0.3	0.4
有	限	-	-	-	1,321	981	0.2	2,010	0.4	-	-	-	-
都	道	27,530	6.4	-	1,321	981	0.2	2,010	0.4	20,760	26,566	8.7	8.0
財	産	2,833	0.7	168	1,486	35,901	8.7	35,901	6.7	18,455	22,892	7.7	6.9
寄	附	2,562	0.6	-	-	69,310	16.7	44,732	8.3	732	1,221	0.3	0.4
繰	入	44,776	10.3	-	-	5,670	0.2	5,670	1.1	205,063	286,739	85.7	85.9
繰	越	19,674	4.5	-	-	-	-	-	-	69,269	79,169	28.9	23.7
諸	収	3,928	0.9	9	367	537,396	100.0	537,396	100.0	205,063	286,739	85.7	85.9
地	方	37,781	8.7	-	-	79,819	19.3	89,351	16.6	69,269	79,169	28.9	23.7
歳	入	432,620	100.0	223,370	313,964	79,819	19.3	89,351	16.6	69,269	79,169	28.9	23.7

人口1人当たりの状況		人口1人当たりの状況		人口1人当たりの状況		人口1人当たりの状況		人口1人当たりの状況		人口1人当たりの状況		人口1人当たりの状況		
区	分	額	類似団体	当該団体	額	類似団体	当該団体	額	類似団体	当該団体	額	類似団体	当該団体	
歳入	総額	5,392,172		5,392,172	6,991,943		6,991,943	5,392,172		5,392,172	6,991,943		6,991,943	
歳出	総額	5,161,778		5,161,778	6,694,290		6,694,290	5,161,778		5,161,778	6,694,290		6,694,290	
歳入	歳出	差引		230,394	297,653		297,653	230,394		230,394	297,653		297,653	
実	質	収支		221,175	237,863		237,863	221,175		221,175	237,863		237,863	
経	常	一般	財源	等	収入	額	2,784,083	2,784,083		2,784,083	3,911,022		3,911,022	
経	常	一般	財源	等	支出	額	2,555,908	2,555,908		2,555,908	3,571,886		3,571,886	
基	準	財	政	収	入	額	1,248,268	1,248,268		1,248,268	1,336,809		1,336,809	
基	準	財	政	需	要	額	2,382,917	2,382,917		2,382,917	3,221,714		3,221,714	
標	準	財	政	規	模	額	2,969,557	2,969,557		2,969,557	4,108,882		4,108,882	
経	常	収	支	比	率	%	85.7	85.7		85.7	85.9		85.9	
財	政	力	指	数	%	0.52	0.52	0.52		0.52	0.45		0.45	
実	質	収	支	比	率	%	7.4	7.4		7.4	5.8		5.8	
公	債	負	担	比	率	%	10.4	10.4		10.4	14.4		14.4	
実	質	公	債	費	比	率	%	9.1	9.1		9.1	10.1		10.1
人	口	1人	当	た	り	積	立	金	・	地	方	債	務	
積	立	金	現	在	高	額	135,394	135,394		135,394	287,219		287,219	
財	政	調	整	基	金	額	85,083	85,083		85,083	120,690		120,690	
財	政	調	整	基	金	額	12	12		12	29,623		29,623	
財	政	調	整	基	金	額	50,300	50,300		50,300	136,906		136,906	
財	政	調	整	基	金	額	309,448	309,448		309,448	512,601		512,601	
財	政	調	整	基	金	額	8,865	8,865		8,865	37,378		37,378	

(注)住民基本台帳関係年報の調査基準日変更に伴い、平成25年度の住民基本台帳人口については、平成26年1月1日現在の住民基本台帳に登録されている人口を記載している。

平成25年度財政状況 類似団体比較力一ド

区分	人口		22年国調		7,340人		住民基本台帳人口		うち日本人		産業構			都道府県名		市町村型		- 2
	17年国調		増減率		7,838人		7,401人		7,364人		22年国調			12		4222		
	増減率		面積(25.10.1)		-6.4%		-0.5%		-0.6%		区			千葉県		陸沢町		
人口1人当たりの状況 (単位 円・%)																		
区分	額		構成比		当該団体		類似団体		区		当該団体		類似団体		当該団体		類似団体	
	地方譲与税	131,247	20.1	18.8	99,002	130,929	103,029	107,860	人件費(a)	7,364人	290人	107,860	18.2	98,155	96,571	31.2	24.4	
地方譲与税	6,056	1.7	0.9	8,232	6,056	62,021	65,484	うち職員給	7,405人	948人	65,484	9.9	8,639	16,390	2.8	4.1		
利子割交付金	266	0.0	0.0	199	266	37,297	53,368	扶助費	7,441人	2,117人	53,368	8.0	45,793	68,350	14.6	17.3		
配当割交付金	388	0.1	0.1	379	388	609	73,420	公債元金	-0.6%	-	73,420	11.1	39,639	60,006	12.6	15.2		
株式等譲渡所得割交付金	609	0.1	0.1	696	609	9,197	64,876	元金還金	-0.5%	-	64,876	9.8	6,154	8,326	2.0	2.1		
地方消費税交付金	9,197	1.6	1.3	7,929	9,197	10,057	8,527	利息一時借入金	-	-	8,527	1.3	18	18	0.0	0.0		
ゴルフ場利用税交付金	999	2.0	0.1	10,057	999	-	18	(義務的経費計)	-	-	18	0.0	181,311	181,311	48.6	45.8		
特別地方消費税交付金	-	-	-	3,674	-	1,835	234,648	物件維持補修費	7,364人	2,117人	234,648	35.3	39,959	50,821	12.7	12.8		
自動車取得税交付金	3,674	0.7	0.3	-	3,674	-	94,550	補助費等	7,405人	2,117人	94,550	14.2	1,184	4,722	0.4	1.2		
軽油引取税交付金	-	-	-	-	-	243	7,188	補助費等	7,441人	2,117人	7,188	1.1	46,593	55,714	14.8	14.1		
地方特例交付金	243	0.0	0.0	243	243	217,964	85,684	一部組合負担金	-	-	85,684	12.9	29,275	29,212	9.3	7.4		
地方交付税	170,034	34.6	36.1	154,683	170,034	217,964	34,192	上記以外のもの	-	-	34,192	5.1	17,318	26,502	5.5	6.7		
普通交付税	154,683	31.5	31.2	154,683	154,683	-	51,491	繰出金	-	-	51,491	7.8	32,073	45,347	10.2	11.5		
特別交付税	15,314	3.1	4.6	-	-	368,580	67,897	繰立金	7,364人	2,117人	67,897	10.2	272,396	338,090	86.7	85.5		
震災復興特別交付税	37	0.0	0.3	-	-	159	40,927	繰立金	7,405人	2,117人	40,927	6.2	982	3,104	0.3	0.8		
(一般財源計)	300,445	61.1	57.7	285,094	300,445	285,094	17,749	繰出金	-	-	17,749	6.2	272,396	338,090	86.7	85.5		
交通安全対策特別交付金	251	0.1	0.0	251	251	59	4,531	繰立金	-	-	59	0.1	175	-	-	-	-	
分担金・負担金	4,302	0.9	0.8	-	-	94	615	投資・出資・貸付金	-	-	615	0.7	-	-	-	-	-	
使手国庫支出金	12,541	2.6	1.7	5,638	12,541	508	-	前年度繰上充当金	-	-	-	-	-	-	-	-	-	
国庫支出金	591	0.1	0.3	-	-	2	-	投資的経費	-	-	-	-	-	-	-	-	-	
国庫交付金(特別区財源交付金)	34,743	7.1	10.7	-	-	2	-	うち人件費(b)	-	-	-	-	-	-	-	-	-	
都道府県支出金	-	-	0.0	-	-	263	-	うち人件費(b)	-	-	-	-	-	-	-	-	-	
財産収入	37,285	7.6	7.9	-	-	263	-	普通建設事業費	-	-	-	-	-	-	-	-	-	
寄附収入	5,301	1.1	1.2	127	5,301	2,303	-	うち補助	-	-	-	-	-	-	-	-	-	
繰上収入	819	0.2	0.4	-	-	-	-	うち単独	-	-	-	-	-	-	-	-	-	
繰上収入	30,689	6.2	2.9	-	-	-	-	災害復旧事業費	-	-	-	-	-	-	-	-	-	
繰上収入	17,209	3.5	4.1	-	-	-	-	失業対策事業費	-	-	-	-	-	-	-	-	-	
繰上収入	8,949	1.8	2.4	1,130	8,949	274	-	歳出合計	-	-	274	100.0	475,839	338,090	86.7	85.5		
地方債	38,360	7.8	10.0	-	-	-	-	うち人件費(a)(b)	-	-	-	22.1	110,336	96,571	31.2	24.4		
歳入合計	491,484	100.0	100.0	292,240	491,484	372,182	110,336	歳出合計	-	-	110,336	100.0	272,396	338,090	86.7	85.5		
人口1人当たりの別歳出の状況 (単位 円)																		
区分	額		当該団体		類似団体		当該団体		類似団体		当該団体		類似団体		当該団体		類似団体	
	歳入	9,598	-	-	12,165	9,576	100,964	107,860	歳入	7,364人	290人	107,860	19.4	38,615	3,637,476	5,363,583	5,363,583	
歳入	126,260	4,353	12,082	74,778	100,964	83,362	2,476	歳入	7,405人	948人	2,476	0.4	2,202	3,521,687	5,099,584	5,099,584		
歳入	137,961	308	4,665	63,224	83,362	50,147	119,674	歳入	-	-	119,674	18.0	56,194	114,350	207,911	207,911		
歳入	65,798	193	7,901	35,438	50,147	429	60,194	歳入	-	-	60,194	9.1	2,914	5,665	0.9	1.4		
歳入	2,947	-	31	-	-	429	57,803	歳入	-	-	57,803	8.7	53,280	29,344	17.0	7.4		
歳入	38,927	867	16,134	18,315	20,049	20,049	9,189	歳入	-	-	9,189	1.4	982	3,104	0.3	0.8		
歳入	17,724	-	3,535	576	11,337	38,290	-	歳入	-	-	-	-	-	-	-	-	-	
歳入	75,593	57,647	42,738	47,078	38,290	24,770	664,288	歳入	-	-	664,288	100.0	272,396	338,090	86.7	85.5		
歳入	32,908	14,447	6,957	21,332	24,770	48,727	110,336	歳入	-	-	110,336	16.6	98,155	96,571	31.2	24.4		
歳入	72,461	4,357	25,188	48,727	47,189	3,104	-	歳入	-	-	-	-	-	-	-	-	-	
歳入	9,189	-	-	982	70,390	1,486	-	歳入	-	-	-	-	-	-	-	-	-	
歳入	73,424	-	443	45,793	70,390	-	-	歳入	-	-	-	-	-	-	-	-	-	
歳入	1,498	-	-	-	461,093	-	-	歳入	-	-	-	-	-	-	-	-	-	
歳入	664,288	82,172	119,674	368,407	461,093	-	-	歳入	-	-	-	-	-	-	-	-	-	
人口1人当たりの職員給の状況 (月額平均, 百円)																		
区分	人数		当該団体		類似団体		当該団体		類似団体		当該団体		類似団体		当該団体		類似団体	
	一般職員	11.83	38,418	48,101	7,880	6,833	市町村長	7,880	6,833	積立金	155,070	155,070	346,577	155,070	155,070	346,577	346,577	
うち技能職員	0.68	-	2,158	2,158	6,390	5,684	市町村長	6,390	5,684	財政調整基金	110,123	110,123	163,185	110,123	110,123	163,185	163,185	
教育公務員	0.41	23,603	15,225	15,225	5,770	5,262	市町村長	5,770	5,262	減債基金	12,833	12,833	41,517	12,833	12,833	41,517	41,517	
随時職員	0.02	62,021	65,484	65,484	2,843	2,843	教育長	2,843	2,843	その他特定目的基金	32,114	32,114	141,875	32,114	32,114	141,875	141,875	
合計	12.43	12,430	62,021	65,484	2,843	2,120	議会議員	2,120	2,120	地方債現在高	398,457	398,457	636,343	398,457	398,457	636,343	636,343	
合計	12.43	12,430	62,021	65,484	2,843	2,120	議会議員	2,120	2,120	人口1人当たり積立金・地方債現在高・債務負担行為の状況(単位 円)	27,669	27,669	34,686	27,669	27,669	34,686	34,686	

(注) 住民基本台帳関係年報の調査基準日変更に伴い、平成25年度の住民基本台帳人口については、平成26年1月1日現在の住民基本台帳に記載されている人口を記載している。

平成25年度財政状況 類似団体比較力一ド

区分	人口		22年国調		住民基本台帳人口		うち日本人			産業構			都道府県名		市町村型		- 2 2-3
	人	口	17年国調	増減率	14,752人	14,851人	14,765人	14,836人	14,197人	12	4231	千葉	長生	2			
	面積(25.10.1)	人口密度(国調人口)	14,543人	1.4%	28.32km ²	521人	増減率	0.5%	2年国調	17年国調	12	4231	千葉	長生	2		
地方譲与税	103,477	121,593	29.7	21.7	103,477	121,118	人件費(a)	87,341	20.2	16.3	64,775	79,169	27.2	23.7			
地方譲与税	5,436	5,091	1.6	0.9	5,436	5,091	うち職員給	53,832	12.4	10.0	11,843	17,093	5.0	5.1			
利子割交付金	198	252	0.1	0.0	198	252	扶助費	54,864	10.8	10.2	22,759	55,443	9.6	16.6			
配当割交付金	378	388	0.1	0.1	378	388	公債費	61,215	6.9	11.4	18,650	48,839	7.8	14.6			
株式等譲渡所得割交付金	696	645	0.2	0.1	696	645	元利金	54,398	5.7	10.1	4,109	6,592	1.7	2.0			
地方消費税交付金	7,907	8,887	2.3	1.6	7,907	8,887	償還金	6,806	1.3	1.3	12	12	-	0.0			
ゴルフ場利用税交付金	-	986	-	0.2	-	986	一時借入金	203,420	-	0.0	99,377	151,705	41.7	45.5			
特別地方消費税交付金	-	-	-	-	-	-	(義務的経費計)	71,094	37.9	37.9	27,192	42,631	11.4	12.8			
自動車取得税交付金	2,422	1,500	0.7	0.3	2,422	1,500	物件費	5,461	0.4	1.0	35,105	26,485	0.4	1.2			
軽油引取税交付金	-	-	-	-	-	-	維持補修費	69,210	12.3	12.9	10,130	20,379	14.7	14.0			
地方特例交付金	443	357	0.1	0.1	443	357	補助費等	29,383	7.6	5.5	31,936	41,090	10.5	7.9			
地方交付税	101,174	194,103	29.0	34.6	94,858	170,769	一部組合負担金	39,827	4.7	7.4	286,739	79,169	4.3	6.1			
普通交付税	94,858	170,769	27.2	30.4	94,858	170,769	繰出金	58,265	15.0	10.8	462	462	13.4	12.3			
特別交付税	5,699	21,723	1.6	3.9	-	-	繰立金	36,615	5.0	6.8	-	-	-	-			
震災復興特別交付税	618	1,611	0.2	0.3	-	-	投資・出資・貸付金	4,914	0.2	0.9	-	-	-	-			
(一般財源計)	222,130	333,802	63.8	59.5	215,813	309,993	前年度繰上充当金	-	-	-	-	-	-	-			
交通安全対策特別交付金	209	151	0.1	0.0	209	151	投資的経費	88,418	13.3	16.5	23,887	27,787	10.0	8.3			
分担金・負担金	541	4,527	0.2	0.8	-	-	うち人件費(b)	2,010	0.3	0.4	997	1,969	0.4	0.6			
使手国庫支出金	11,207	9,541	3.2	1.7	3,506	602	普通建設事業費	82,748	13.3	15.4	23,887	26,566	10.0	8.0			
国庫支出金	569	1,784	0.2	0.3	-	-	うち補助	35,901	3.8	6.7	2,289	2,916	1.0	0.9			
国庫交付金	25,283	61,017	7.3	10.9	-	-	うち単独	44,732	9.3	8.3	20,599	22,892	8.7	6.9			
都道府県支出金	20,875	40,063	6.0	7.1	-	-	災害復旧事業費	5,670	-	1.1	-	-	-	0.4			
財産収入	2,610	4,499	0.7	0.8	373	1,486	失業対策事業費	-	-	-	-	-	-	-			
寄附金	6,736	1,401	1.9	0.2	-	-	歳出合計	537,396	100.0	100.0	194,632	286,739	81.7	85.9			
繰入金	882	14,965	0.3	2.7	-	-	うち人件費(a)(b)	89,351	20.5	16.6	64,775	79,169	27.2	23.7			
繰越収入	21,277	20,292	6.1	3.6	26	367	歳入総額	537,396	100.0	100.0	5,172,267	6,991,943	6.9	6.9			
諸地方債	9,207	12,965	2.6	2.3	-	-	歳入総額	537,396	100.0	100.0	5,172,267	6,991,943	6.9	6.9			
地方債	26,752	54,962	7.7	9.8	-	-	歳入総額	537,396	100.0	100.0	5,172,267	6,991,943	6.9	6.9			
歳入合計	348,277	561,291	100.0	100.0	219,926	313,964	歳入総額	537,396	100.0	100.0	5,172,267	6,991,943	6.9	6.9			
人口1人当たり	328,014	537,396	43.753	82.748	255,103	384,167	歳入総額	537,396	100.0	100.0	5,172,267	6,991,943	6.9	6.9			
人口1人当たり	328,014	537,396	43.753	82.748	255,103	384,167	歳入総額	537,396	100.0	100.0	5,172,267	6,991,943	6.9	6.9			
人口1人当たり	328,014	537,396	43.753	82.748	255,103	384,167	歳入総額	537,396	100.0	100.0	5,172,267	6,991,943	6.9	6.9			
人口1人当たり	328,014	537,396	43.753	82.748	255,103	384,167	歳入総額	537,396	100.0	100.0	5,172,267	6,991,943	6.9	6.9			
人口1人当たり	328,014	537,396	43.753	82.748	255,103	384,167	歳入総額	537,396	100.0	100.0	5,172,267	6,991,943	6.9	6.9			
人口1人当たり	328,014	537,396	43.753	82.748	255,103	384,167	歳入総額	537,396	100.0	100.0	5,172,267	6,991,943	6.9	6.9			
人口1人当たり	328,014	537,396	43.753	82.748	255,103	384,167	歳入総額	537,396	100.0	100.0	5,172,267	6,991,943	6.9	6.9			
人口1人当たり	328,014	537,396	43.753	82.748	255,103	384,167	歳入総額	537,396	100.0	100.0	5,172,267	6,991,943	6.9	6.9			
人口1人当たり	328,014	537,396	43.753	82.748	255,103	384,167	歳入総額	537,396	100.0	100.0	5,172,267	6,991,943	6.9	6.9			
人口1人当たり	328,014	537,396	43.753	82.748	255,103	384,167	歳入総額	537,396	100.0	100.0	5,172,267	6,991,943	6.9	6.9			
人口1人当たり	328,014	537,396	43.753	82.748	255,103	384,167	歳入総額	537,396	100.0	100.0	5,172,267	6,991,943	6.9	6.9			
人口1人当たり	328,014	537,396	43.753	82.748	255,103	384,167	歳入総額	537,396	100.0	100.0	5,172,267	6,991,943	6.9	6.9			
人口1人当たり	328,014	537,396	43.753	82.748	255,103	384,167	歳入総額	537,396	100.0	100.0	5,172,267	6,991,943	6.9	6.9			
人口1人当たり	328,014	537,396	43.753	82.748	255,103	384,167	歳入総額	537,396	100.0	100.0	5,172,267	6,991,943	6.9	6.9			
人口1人当たり	328,014	537,396	43.753	82.748	255,103	384,167	歳入総額	537,396	100.0	100.0	5,172,267	6,991,943	6.9	6.9			
人口1人当たり	328,014	537,396	43.753	82.748	255,103	384,167	歳入総額	537,396	100.0	100.0	5,172,267	6,991,943	6.9	6.9			
人口1人当たり	328,014	537,396	43.753	82.748	255,103	384,167	歳入総額	537,396	100.0	100.0	5,172,267	6,991,943	6.9	6.9			
人口1人当たり	328,014	537,396	43.753	82.748	255,103	384,167	歳入総額	537,396	100.0	100.0	5,172,267	6,991,943	6.9	6.9			
人口1人当たり	328,014	537,396	43.753	82.748	255,103	384,167	歳入総額	537,396	100.0	100.0	5,172,267	6,991,943	6.9	6.9			
人口1人当たり	328,014	537,396	43.753	82.748	255,103	384,167	歳入総額	537,396	100.0	100.0	5,172,267	6,991,943	6.9	6.9			
人口1人当たり	328,014	537,396	43.753	82.748	255,103	384,167	歳入総額	537,396	100.0	100.0	5,172,267	6,991,943	6.9	6.9			
人口1人当たり	328,014	537,396	43.753	82.748	255,103	384,167	歳入総額	537,396	100.0	100.0	5,172,267	6,991,943	6.9	6.9			
人口1人当たり	328,014	537,396	43.753	82.748	255,103	384,167	歳入総額	537,396	100.0	100.0	5,172,267	6,991,943	6.9	6.9			
人口1人当たり	328,014	537,396	43.753	82.748	255,103	384,167	歳入総額	537,396	100.0	100.0	5,172,267	6,991,943	6.9	6.9			
人口1人当たり	328,014	537,396	43.753	82.748	255,103	384,167	歳入総額	537,396	100.0	100.0	5,172,267	6,991,943	6.9	6.9			
人口1人当たり	328,014	537,396	43.753	82.748	255,103	384,167	歳入総額	537,396	100.0	100.0	5,172,267	6,991,943	6.9	6.9			
人口1人当たり	328,014	537,396	43.753	82.748	255,103	384,167	歳入総額	537,396	100.0	100.0	5,172,267	6,991,943	6.9	6.9			
人口1人当たり	328,014	537,396	43.753	82.748	255,103	384,167	歳入総額	537,396	100.0	100.0	5,172,267	6,991,943	6.9	6.9			
人口1人当たり	328,014	537,396	43.753	82.748	255,103	384,167	歳入総額	537,396	100.0	100.0	5,172,267	6,991,943	6.9	6.9			
人口1人当たり	328,014	537,396	43.753	82.748	255,103	384,167	歳入総額	537,396	100.0	100.0	5,172,267	6,991,943	6.9	6.9			
人口1人当たり	328,014	537,396	43.753	82.748	255,103	384,167	歳入総額	537,396	100.0	100.0	5,172,267	6,991,943	6.9	6.9			
人口1人当たり	328,014	537,396	43.753	82.748	255,103	384,167	歳入総額	537,396	100.0	100.0	5,172,267	6,991,943	6.9	6.9			
人口1人当たり	328,014	537,396	43.753	82.748	255,103	384,167	歳入総額	537,396	100.0	100.0	5,172,267	6,991,943	6.9	6.9			
人口1人当たり	328,014	537,396	43.753	82.748	255,103	384,167	歳入総額	537,396	100.0	100.0	5,172,267	6,991,943	6.9	6.9			
人口1人当たり	328,014	537,396	43.753	82.748	255,103	384,167	歳入総額	537,396	100.0	100.0	5,172,267	6,991,943	6.9	6.9			
人口1人当たり	328,014	537,396	43.753	82.748	255,103	384,167	歳入総額	537,396	100.0	100.0	5,172,267	6,991,943	6.9	6.9			
人口1人当たり	328,014	537,396	43.753	82.748	255,103	384,167	歳入総額	537,396	100.0	100.0	5,172,267	6,991,943	6.9	6.9			
人口1人当たり	328,014	537,396	43.753	82.748	255,103	384,167	歳入総額	537,396	100.0	100.0	5,172,267	6,991,943	6.9	6.9			
人口1人当たり	328,014	537,396	43.753	82.748	255,103	384,167	歳入総額	537,396	100.0	100.0	5,172,267	6,991,943	6.9	6.9			
人口1人当たり	328,014	537,396	43.753	82.748	255,103	384,167	歳入総額	537,396	100.0								

平成25年度		22年度		住民基本台帳人口		うち日本人		産業構造		都道府県名		団体名		市町村類型		- 2	
決算状況		人口増減率		人口密度		増減率		22年度		17年度		12		4265		2-4	
区		22年度		22年度		22年度		22年度		22年度		22年度		22年度		22年度	
区		22年度		22年度		22年度		22年度		22年度		22年度		22年度		22年度	
区		22年度		22年度		22年度		22年度		22年度		22年度		22年度		22年度	
地区	地方	1,200,051	31.8	1,200,051	51.7	1,200,051	51.7	1,200,051	51.7	1,200,051	51.7	1,200,051	51.7	1,200,051	51.7	1,200,051	51.7
地	方	61,350	1.6	61,350	2.6	61,350	2.6	61,350	2.6	61,350	2.6	61,350	2.6	61,350	2.6	61,350	2.6
利	子	1,581	0.0	1,581	0.1	1,581	0.1	1,581	0.1	1,581	0.1	1,581	0.1	1,581	0.1	1,581	0.1
配	当	3,009	0.1	3,009	0.1	3,009	0.1	3,009	0.1	3,009	0.1	3,009	0.1	3,009	0.1	3,009	0.1
株	式	5,521	0.1	5,521	0.2	5,521	0.2	5,521	0.2	5,521	0.2	5,521	0.2	5,521	0.2	5,521	0.2
地	方	76,323	2.0	76,323	3.3	76,323	3.3	76,323	3.3	76,323	3.3	76,323	3.3	76,323	3.3	76,323	3.3
工	場	47,654	1.3	47,654	2.1	47,654	2.1	47,654	2.1	47,654	2.1	47,654	2.1	47,654	2.1	47,654	2.1
特	別	-	-	-	-	-	-	-	-	-	-	-	-	-	-	-	-
自	動	27,365	0.7	27,365	1.2	27,365	1.2	27,365	1.2	27,365	1.2	27,365	1.2	27,365	1.2	27,365	1.2
軽	油	-	-	-	-	-	-	-	-	-	-	-	-	-	-	-	-
地	方	1,088	0.0	1,088	0.0	1,088	0.0	1,088	0.0	1,088	0.0	1,088	0.0	1,088	0.0	1,088	0.0
地	方	980,279	26.0	980,279	37.4	980,279	37.4	980,279	37.4	980,279	37.4	980,279	37.4	980,279	37.4	980,279	37.4
地	方	868,175	23.0	868,175	37.4	868,175	37.4	868,175	37.4	868,175	37.4	868,175	37.4	868,175	37.4	868,175	37.4
特	別	112,055	3.0	112,055	3.0	112,055	3.0	112,055	3.0	112,055	3.0	112,055	3.0	112,055	3.0	112,055	3.0
震	災	49	0.0	49	0.0	49	0.0	49	0.0	49	0.0	49	0.0	49	0.0	49	0.0
(一	2,404,221	63.8	2,292,117	98.7	2,292,117	98.7	2,292,117	98.7	2,292,117	98.7	2,292,117	98.7	2,292,117	98.7	2,292,117	98.7
交	通	2,130	0.1	2,130	0.1	2,130	0.1	2,130	0.1	2,130	0.1	2,130	0.1	2,130	0.1	2,130	0.1
分	担	49,239	1.3	49,239	0.1	49,239	0.1	49,239	0.1	49,239	0.1	49,239	0.1	49,239	0.1	49,239	0.1
使	手	80,701	2.1	80,701	0.7	80,701	0.7	80,701	0.7	80,701	0.7	80,701	0.7	80,701	0.7	80,701	0.7
手	庫	5,286	0.1	5,286	0.1	5,286	0.1	5,286	0.1	5,286	0.1	5,286	0.1	5,286	0.1	5,286	0.1
国	有	244,391	6.5	244,391	6.5	244,391	6.5	244,391	6.5	244,391	6.5	244,391	6.5	244,391	6.5	244,391	6.5
国	有	-	-	-	-	-	-	-	-	-	-	-	-	-	-	-	-
(都	255,136	6.8	255,136	6.8	255,136	6.8	255,136	6.8	255,136	6.8	255,136	6.8	255,136	6.8	255,136	6.8
都	道	26,433	0.7	26,433	0.7	26,433	0.7	26,433	0.7	26,433	0.7	26,433	0.7	26,433	0.7	26,433	0.7
財	政	190	0.0	190	0.0	190	0.0	190	0.0	190	0.0	190	0.0	190	0.0	190	0.0
寄	附	7,157	0.2	7,157	0.2	7,157	0.2	7,157	0.2	7,157	0.2	7,157	0.2	7,157	0.2	7,157	0.2
繰	入	314,390	8.3	314,390	8.3	314,390	8.3	314,390	8.3	314,390	8.3	314,390	8.3	314,390	8.3	314,390	8.3
繰	入	75,341	2.0	75,341	2.0	75,341	2.0	75,341	2.0	75,341	2.0	75,341	2.0	75,341	2.0	75,341	2.0
諸	地	304,400	8.1	304,400	8.1	304,400	8.1	304,400	8.1	304,400	8.1	304,400	8.1	304,400	8.1	304,400	8.1
地	方	-	-	-	-	-	-	-	-	-	-	-	-	-	-	-	-
う	ち	210,800	5.6	210,800	5.6	210,800	5.6	210,800	5.6	210,800	5.6	210,800	5.6	210,800	5.6	210,800	5.6
う	ち	3,769,015	100.0	3,769,015	100.0	3,769,015	100.0	3,769,015	100.0	3,769,015	100.0	3,769,015	100.0	3,769,015	100.0	3,769,015	100.0
歳	入	-	-	-	-	-	-	-	-	-	-	-	-	-	-	-	-
歳	入	2,322,004	100.0	2,322,004	100.0	2,322,004	100.0	2,322,004	100.0	2,322,004	100.0	2,322,004	100.0	2,322,004	100.0	2,322,004	100.0
区	性	778,470	22.8	778,470	22.8	778,470	22.8	778,470	22.8	778,470	22.8	778,470	22.8	778,470	22.8	778,470	22.8
人	員	457,902	13.4	457,902	13.4	457,902	13.4	457,902	13.4	457,902	13.4	457,902	13.4	457,902	13.4	457,902	13.4
扶	助	249,777	7.3	249,777	7.3	249,777	7.3	249,777	7.3	249,777	7.3	249,777	7.3	249,777	7.3	249,777	7.3
公	債	354,108	10.4	354,108	10.4	354,108	10.4	354,108	10.4	354,108	10.4	354,108	10.4	354,108	10.4	354,108	10.4
内	債	302,523	8.9	302,523	8.9	302,523	8.9	302,523	8.9	302,523	8.9	302,523	8.9	302,523	8.9	302,523	8.9
内	債	51,585	1.5	51,585	1.5	51,585	1.5	51,585	1.5	51,585	1.5	51,585	1.5	51,585	1.5	51,585	1.5
(義	-	-	-	-	-	-	-	-	-	-	-	-	-	-	-	-
物	件	1,382,355	40.6	1,174,528	40.6	1,174,528	40.6	1,174,528	40.6	1,174,528	40.6	1,174,528	40.6	1,174,528	40.6	1,174,528	40.6
維	持	601,776	17.7	601,776	17.7	601,776	17.7	601,776	17.7	601,776	17.7	601,776	17.7	601,776	17.7	601,776	17.7
補	助	64,696	1.9	64,696	1.9	64,696	1.9	64,696	1.9	64,696	1.9	64,696	1.9	64,696	1.9	64,696	1.9
補	助	441,540	13.0	441,540	13.0	441,540	13.0	441,540	13.0	441,540	13.0	441,540	13.0	441,540	13.0	441,540	13.0
繰	入	257,536	7.6	257,536	7.6	257,536	7.6	257,536	7.6	257,536	7.6	257,536	7.6	257,536	7.6	257,536	7.6
繰	入	332,615	9.8	332,615	9.8	332,615	9.8	332,615	9.8	332,615	9.8	332,615	9.8	332,615	9.8	332,615	9.8
繰	入	164,631	4.8	164,631	4.8	164,631	4.8	164,631	4.8	164,631	4.8	164,631	4.8	164,631	4.8	164,631	4.8
積	立	-	-	-	-	-	-	-	-	-	-	-	-	-	-	-	-
積	立	419,675	12.3	419,675	12.3	419,675	12.3	419,675	12.3	419,675	12.3	419,675	12.3	419,675	12.3	419,675	12.3
前	年	6,500	0.2	6,500	0.2	6,500	0.2	6,500	0.2	6,500	0.2	6,500	0.2	6,500	0.2	6,500	0.2
前	年	405,566	11.9	405,566	11.9	405,566	11.9	405,566	11.9	405,566	11.9	405,566	11.9	405,566	11.9	405,566	11.9
内	債	171,246	5.0	171,246	5.0	171,246	5.0	171,246	5.0	171,246	5.0	171,246	5.0	171,246	5.0	171,246	5.0
内	債	234,320	6.9	234,320	6.9	234,320	6.9	234,320	6.9	234,320	6.9	234,320	6.9	234,320	6.9	234,320	6.9
内	債	14,109	0.4	14,109	0.4	14,109	0.4	14,109	0.4	14,109	0.4	14,109	0.4	14,109	0.4	14,109	0.4
災	害	-	-	-	-	-	-	-	-	-	-	-	-	-	-	-	-
失	業	-	-	-	-	-	-	-	-	-	-	-	-	-	-	-	-
出	入	3,407,288	100.0	3,407,288	100.0	3,407,288	100.0	3,407,288	100.0	3,407,288	100.0	3,407,288	100.0	3,407,288	100.0	3,407,288	100.0
歳	入	2,689,961	78.9	2,689,961	78.9	2,689,961	78.9	2,689,961	78.9	2,689,961	78.9	2,689,961	78.9	2,689,961	78.9	2,689,961	78.9
歳	入	169,273	4.9	169,273	4.9	169,273	4.9	169,273	4.9	169,273	4.9	169,273	4.9	169,273	4.9	169,273	4.9
前	年	6,500	0.2	6,500	0.2	6,500	0.2	6,500	0.2	6,500	0.2	6,500	0.2	6,500	0.2	6,500	0.2
前	年	405,566	11.9	405,566	11.9	405,566	11.9	405,566	11.9	405,566	11.9	405,566	11.9	405,566	11.9	405,566	11.9
内	債	171,246	5.0	171,246	5.0	171,246	5.0	171,246	5.0	171,246	5.0	171,246	5.0	171,246	5.0	171,246	5.0
内	債	234,320	6.9	234,320	6.9	234,320	6.9	234,320	6.9	234,320							

平成25年度財政状況 類似団体比較力一ド

区分	人口		22年国調		17年国調		22年国調		17年国調		都道府県名		市町村型					
	人	口	増減率	面積	増減率	面積	増減率	面積	増減率	面積	12	4419	2	-2				
	人口密度(国調人口)		2.5.10.1)		2.5.3.31		2.6.1.1		2.5.3.31		千葉県		地方税地					
人口1人当たりの状況 (単位 円・%)																		
区分	決算額		構成比		当該団体		類似団体		当該団体		類似団体		当該団体		類似団体			
	当該団体	類似団体	当該団体	類似団体	当該団体	類似団体	当該団体	類似団体	当該団体	類似団体	当該団体	類似団体	当該団体	類似団体	当該団体	類似団体		
地方譲与税	111,270	121,593	22.6	21.7	111,270	121,118	87,341	23.8	16.3	99,222	79,169	31.2	23.7					
地方譲与税交付金	6,006	5,091	1.2	0.9	6,006	5,091	53,832	14.6	10.0	15,578	17,093	4.9	5.1					
利子割交付金	172	252	0.0	0.0	172	252	54,864	9.3	10.2	45,587	55,443	14.3	16.6					
配当割交付金	327	388	0.1	0.1	327	388	61,215	10.2	11.4	38,512	48,839	12.1	14.6					
株式等譲渡所得割交付金	601	645	0.1	0.1	601	645	54,398	8.6	10.1	7,076	6,592	2.2	2.0					
地方消費税交付金	10,527	8,887	2.1	1.6	10,527	8,887	6,806	1.6	1.3	151,705	151,705	50.5	45.5					
ゴルフ場利用税交付金	11,093	986	2.3	0.2	11,093	986	12	-	0.0	12	12	-	0.0					
特別地方消費税交付金	-	-	-	-	-	-	203,420	43.4	37.9	160,387	42,631	11.1	12.8					
自動車取得税交付金	2,677	1,500	0.5	0.3	2,677	1,500	71,094	14.1	13.2	35,332	3,987	1.0	1.2					
軽油引取税交付金	-	-	-	-	-	-	5,461	0.8	1.0	3,252	46,864	13.5	14.0					
地方特例交付金	211	357	0.0	0.1	211	357	69,210	16.1	12.9	28,001	20,379	4.6	6.1					
地方交付税	167,921	194,103	34.1	34.6	153,729	170,769	58,265	9.9	10.8	38,920	41,090	12.2	12.3					
普通交付税	153,729	170,769	31.2	30.4	153,729	170,769	36,615	3.9	6.8	280,668	286,739	88.3	85.9					
特別交付税	13,889	21,723	2.8	3.9	-	-	4,914	0.3	0.9	99,222	79,169	31.2	23.7					
震災復興特別交付税	303	1,611	0.1	0.3	-	-	-	-	-	-	-	-	-					
(一般財源計)	310,806	333,802	63.1	59.5	296,614	309,993	537,396	100.0	100.0	280,668	286,739	88.3	85.9					
交通安全対策特別交付金	204	151	0.0	0.0	204	151	89,351	24.4	16.6	113,253	113,253	31.2	23.7					
分担金・負担金	11,326	4,527	2.3	0.8	-	-	53,850	11.6	16.5	2,856	1,969	0.9	0.6					
使手国庫支出金	10,741	9,541	2.2	1.7	780	602	82,748	11.2	15.4	12,352	26,566	3.9	8.0					
国庫支出金	2,654	1,784	0.5	0.3	-	-	35,901	5.2	6.7	718	2,916	0.2	0.9					
国庫等交付金(特別区財源交付金)	39,460	61,017	8.0	10.9	-	-	44,732	6.0	8.3	11,634	22,892	3.7	6.9					
都道府県支出金	33,313	40,063	6.8	7.1	-	-	1,486	0.4	1.1	100	1,221	0.0	0.4					
財産収入	3,281	4,499	0.7	0.8	619	1,486	5,670	0.4	-	-	-	-	-					
寄附金	122	1,401	0.0	0.2	-	-	-	-	-	-	-	-	-					
繰上金	7,526	14,965	1.5	2.7	-	-	463,419	100.0	100.0	463,419	537,396	88.3	85.9					
繰越金	33,321	20,292	6.8	3.6	-	-	89,351	24.4	16.6	99,222	79,169	31.2	23.7					
諸収入	6,245	12,965	1.3	2.3	-	-	367	0.4	-	-	-	-	-					
地方債	33,549	54,962	6.8	9.8	-	-	313,964	24.4	16.6	113,253	89,351	31.2	23.7					
歳入合計	492,548	561,291	100.0	100.0	298,216	313,964	537,396	100.0	100.0	463,419	537,396	88.3	85.9					
人口1人当たりの別歳出の状況 (単位 円)																		
区分	決算額		構成比		当該団体		類似団体		当該団体		類似団体		当該団体		類似団体			
	当該団体	類似団体	当該団体	類似団体	当該団体	類似団体	当該団体	類似団体	当該団体	類似団体	当該団体	類似団体	当該団体	類似団体	当該団体	類似団体		
議会費	7,798	7,128	13	-	7,798	7,128	7,126	7,126	7,126	7,126	7,126	7,126	7,126	7,126	7,126	7,126	7,126	
総務費	90,896	102,702	8,420	11,198	77,642	77,642	79,665	79,665	79,665	79,665	79,665	79,665	79,665	79,665	79,665	79,665	79,665	
民生費	117,945	128,329	31	3,822	74,352	74,352	76,452	76,452	76,452	76,452	76,452	76,452	76,452	76,452	76,452	76,452	76,452	
衛生費	46,976	48,894	1,816	2,381	40,981	40,981	42,974	42,974	42,974	42,974	42,974	42,974	42,974	42,974	42,974	42,974	42,974	
労働費	3,842	1,537	-	4	-	-	308	308	308	308	308	308	308	308	308	308	308	
農林水産業費	29,966	27,904	14,993	10,636	9,352	9,352	15,789	15,789	15,789	15,789	15,789	15,789	15,789	15,789	15,789	15,789	15,789	
商工費	10,494	11,996	3,563	2,567	6,827	6,827	7,631	7,631	7,631	7,631	7,631	7,631	7,631	7,631	7,631	7,631	7,631	
土木費	32,064	54,737	20,857	26,824	13,516	13,516	31,429	31,429	31,429	31,429	31,429	31,429	31,429	31,429	31,429	31,429	31,429	
土防費	28,007	28,204	608	7,122	27,711	27,711	21,193	21,193	21,193	21,193	21,193	21,193	21,193	21,193	21,193	21,193	21,193	
消費教育費	46,068	57,778	1,569	1,569	35,304	35,304	40,495	40,495	40,495	40,495	40,495	40,495	40,495	40,495	40,495	40,495	40,495	
災害復旧費	1,993	5,670	-	-	100	100	1,221	1,221	1,221	1,221	1,221	1,221	1,221	1,221	1,221	1,221	1,221	
公債支出	47,370	61,215	-	-	45,587	45,587	58,596	58,596	58,596	58,596	58,596	58,596	58,596	58,596	58,596	58,596	58,596	
諸支出	-	1,302	-	11	-	-	1,287	1,287	1,287	1,287	1,287	1,287	1,287	1,287	1,287	1,287	1,287	
前年度繰上充用金	-	-	-	-	-	-	-	-	-	-	-	-	-	-	-	-	-	
歳出合計	463,419	537,396	51,857	82,748	339,170	339,170	384,167	384,167	384,167	384,167	384,167	384,167	384,167	384,167	384,167	384,167	384,167	
人口1人当たりの職員数の状況 (月額平均, 百人)																		
区分	職員数		当該団体の状況		類似団体の状況		当該団体の状況		類似団体の状況		当該団体の状況		類似団体の状況		当該団体の状況		類似団体の状況	
	当該団体	類似団体	当該団体	類似団体	当該団体	類似団体	当該団体	類似団体	当該団体	類似団体	当該団体	類似団体	当該団体	類似団体	当該団体	類似団体	当該団体	類似団体
一般職員	13.72	9.96	本庁	47,290	37,063	37,063	市町村長	5,700	5,700	6,947	6,947	6,947	6,947	6,947	6,947	6,947	6,947	6,947
うち技能職員	0.98	0.50	支所・出張所等	-	4,045	4,045	市区町村長	4,610	4,610	5,652	5,652	5,652	5,652	5,652	5,652	5,652	5,652	5,652
教育公務員	-	0.30	施設	20,541	12,725	12,725	教育長	4,020	4,020	5,341	5,341	5,341	5,341	5,341	5,341	5,341	5,341	5,341
随時職員	-	0.01	合計	67,832	53,832	53,832	議会議員	2,800	2,800	2,960	2,960	2,960	2,960	2,960	2,960	2,960	2,960	2,960
合計	13.72	10.27						2,090	2,090	2,191	2,191	2,191	2,191	2,191	2,191	2,191	2,191	2,191

(注) 住民基本台帳関係年報の調査基準日変更に伴い、平成25年度の住民基本台帳人口については、平成26年1月1日現在の住民基本台帳に登記されている人口を記載している。

平成25年度 決算状況		22年度国調 17年度国調		住民基本台帳人口		うち日本人		産業構造			都道府県名		団体名		市町村類型		- 2						
人口増減率		面積人口密度		増減率		増減率		22年度国調			17年度国調			12		4435		地方交付税種地		2-2			
22年度国調 17年度国調		22年度国調 17年度国調		22年度国調 17年度国調		22年度国調 17年度国調		22年度国調			17年度国調			千葉県		御宿町		地方交付税種地		2-2			
人口増減率		面積人口密度		増減率		増減率		22年度国調			17年度国調			千葉県		御宿町		地方交付税種地		2-2			
人口増減率		面積人口密度		増減率		増減率		22年度国調			17年度国調			千葉県		御宿町		地方交付税種地		2-2			
蔵入の状況 (単位千円・%)																							
地区別	決算額	構成比	経常一般財源等	構成比	910,234	26.0	42.8	市町村税の状況 (単位千円・%)												平成25年度(千円)		平成24年度(千円)	
地方譲与交付金	39,819	1.1	39,819	1.9	909,813	100.0	100.0	区別	収入	減額	構成比	超過課税分	指定団体の指定状況	歳入	歳出	差引	額	額	額	額			
地方交付金	1,484	0.0	1,484	0.1	909,813	100.0	100.0	第1次	7,974	7,932	7,932	251	307	3,507,464	3,269,836	237,628	3,507,464	3,269,836	237,628	3,895,069	3,691,104		
地方交付金	2,876	0.1	2,876	0.1	318,251	35.0	1.7	第2次	7,956	7,917	7,917	8.1	9.1	2,341	2,341	16,104	2,341	2,341	16,104	2,341	2,341	3,691,104	3,691,104
地方交付金	5,374	0.2	5,374	0.3	15,915	1.7	29.6	第3次	0.2	0.2	0.2	72.7	69.6	69.6	69.6	221,524	221,524	221,524	221,524	221,524	221,524	203,965	203,965
地方交付金	60,688	1.7	60,688	2.9	269,713	29.6	2.8	増減率	0.2	0.2	0.2	19.2	20.6	20.6	54,891	54,891	54,891	54,891	54,891	54,891	37,332	37,332	
地方交付金	21,941	0.6	21,941	1.0	25,668	2.8	0.8	増減率	0.2	0.2	0.2	19.2	20.6	20.6	77	77	77	77	77	77	166,633	166,633	
地方交付金	17,767	0.5	17,767	0.8	6,955	0.8	0.1	増減率	0.2	0.2	0.2	19.2	20.6	20.6	-	-	-	-	-	-	-42,684	-42,684	
地方交付金	1,530	0.0	1,530	0.1	537,818	59.1	4.5	増減率	0.2	0.2	0.2	19.2	20.6	20.6	54,891	54,891	54,891	54,891	54,891	54,891	76	76	
地方交付金	1,137,030	32.4	1,047,070	49.2	537,818	59.1	4.5	増減率	0.2	0.2	0.2	19.2	20.6	20.6	54,891	54,891	54,891	54,891	54,891	54,891	-	-	
地方交付金	1,047,070	29.9	1,047,070	49.2	537,818	59.1	4.5	増減率	0.2	0.2	0.2	19.2	20.6	20.6	54,891	54,891	54,891	54,891	54,891	54,891	-	-	
地方交付金	89,906	2.6	89,906	4.2	13,071	1.4	0.1	増減率	0.2	0.2	0.2	19.2	20.6	20.6	54,891	54,891	54,891	54,891	54,891	54,891	-	-	
地方交付金	54	0.0	54	0.0	40,673	4.5	0.1	増減率	0.2	0.2	0.2	19.2	20.6	20.6	54,891	54,891	54,891	54,891	54,891	54,891	-	-	
地方交付金	2,198,743	62.7	2,108,783	99.1	40,673	4.5	0.1	増減率	0.2	0.2	0.2	19.2	20.6	20.6	54,891	54,891	54,891	54,891	54,891	54,891	-	-	
地方交付金	1,120	0.0	1,120	0.1	6,955	0.8	0.1	増減率	0.2	0.2	0.2	19.2	20.6	20.6	54,891	54,891	54,891	54,891	54,891	54,891	-	-	
地方交付金	227,747	6.5	227,747	25.1	6,955	0.8	0.1	増減率	0.2	0.2	0.2	19.2	20.6	20.6	54,891	54,891	54,891	54,891	54,891	54,891	-	-	
地方交付金	33,190	0.9	33,190	3.6	6,955	0.8	0.1	増減率	0.2	0.2	0.2	19.2	20.6	20.6	54,891	54,891	54,891	54,891	54,891	54,891	-	-	
地方交付金	31,191	0.9	31,191	3.4	6,955	0.8	0.1	増減率	0.2	0.2	0.2	19.2	20.6	20.6	54,891	54,891	54,891	54,891	54,891	54,891	-	-	
地方交付金	216,671	6.2	216,671	23.8	6,955	0.8	0.1	増減率	0.2	0.2	0.2	19.2	20.6	20.6	54,891	54,891	54,891	54,891	54,891	54,891	-	-	
地方交付金	189,489	5.4	189,489	20.8	6,955	0.8	0.1	増減率	0.2	0.2	0.2	19.2	20.6	20.6	54,891	54,891	54,891	54,891	54,891	54,891	-	-	
地方交付金	21,100	0.6	21,100	2.3	6,955	0.8	0.1	増減率	0.2	0.2	0.2	19.2	20.6	20.6	54,891	54,891	54,891	54,891	54,891	54,891	-	-	
地方交付金	12,390	0.4	12,390	1.4	6,955	0.8	0.1	増減率	0.2	0.2	0.2	19.2	20.6	20.6	54,891	54,891	54,891	54,891	54,891	54,891	-	-	
地方交付金	45,183	1.3	45,183	4.9	6,955	0.8	0.1	増減率	0.2	0.2	0.2	19.2	20.6	20.6	54,891	54,891	54,891	54,891	54,891	54,891	-	-	
地方交付金	203,965	5.8	203,965	22.5	6,955	0.8	0.1	増減率	0.2	0.2	0.2	19.2	20.6	20.6	54,891	54,891	54,891	54,891	54,891	54,891	-	-	
地方交付金	72,575	2.1	72,575	7.9	6,955	0.8	0.1	増減率	0.2	0.2	0.2	19.2	20.6	20.6	54,891	54,891	54,891	54,891	54,891	54,891	-	-	
地方交付金	254,100	7.2	254,100	27.8	6,955	0.8	0.1	増減率	0.2	0.2	0.2	19.2	20.6	20.6	54,891	54,891	54,891	54,891	54,891	54,891	-	-	
地方交付金	177,800	5.1	177,800	19.5	6,955	0.8	0.1	増減率	0.2	0.2	0.2	19.2	20.6	20.6	54,891	54,891	54,891	54,891	54,891	54,891	-	-	
地方交付金	3,507,464	100.0	3,507,464	100.0	6,955	0.8	0.1	増減率	0.2	0.2	0.2	19.2	20.6	20.6	54,891	54,891	54,891	54,891	54,891	54,891	-	-	
地方交付金	177,800	5.1	177,800	19.5	6,955	0.8	0.1	増減率	0.2	0.2	0.2	19.2	20.6	20.6	54,891	54,891	54,891	54,891	54,891	54,891	-	-	
地方交付金	3,507,464	100.0	3,507,464	100.0	6,955	0.8	0.1	増減率	0.2	0.2	0.2	19.2	20.6	20.6	54,891	54,891	54,891	54,891	54,891	54,891	-	-	
地方交付金	177,800	5.1	177,800	19.5	6,955	0.8	0.1	増減率	0.2	0.2	0.2	19.2	20.6	20.6	54,891	54,891	54,891	54,891	54,891	54,891	-	-	
地方交付金	3,507,464	100.0	3,507,464	100.0	6,955	0.8	0.1	増減率	0.2	0.2	0.2	19.2	20.6	20.6	54,891	54,891	54,891	54,891	54,891	54,891	-	-	
地方交付金	177,800	5.1	177,800	19.5	6,955	0.8	0.1	増減率	0.2	0.2	0.2	19.2	20.6	20.6	54,891	54,891	54,891	54,891	54,891	54,891	-	-	
地方交付金	3,507,464	100.0	3,507,464	100.0	6,955	0.8	0.1	増減率	0.2	0.2	0.2	19.2	20.6	20.6	54,891	54,891	54,891	54,891	54,891	54,891	-	-	
地方交付金	177,800	5.1	177,800	19.5	6,955	0.8	0.1	増減率	0.2	0.2	0.2	19.2	20.6	20.6	54,891	54,891	54,891	54,891	54,891	54,891	-	-	
地方交付金	3,507,464	100.0	3,507,464	100.0	6,955	0.8	0.1	増減率	0.2	0.2	0.2	19.2	20.6	20.6	54,891	54,891	54,891	54,891	54,891	54,891	-	-	
地方交付金	177,800	5.1	177,800	19.5	6,955	0.8	0.1	増減率	0.2	0.2	0.2	19.2	20.6	20.6	54,891	54,891	54,891	54,891	54,891	54,891	-	-	
地方交付金	3,507,464	100.0	3,507,464	100.0	6,955	0.8	0.1	増減率	0.2	0.2	0.2	19.2	20.6	20.6	54,891	54,891	54,891	54,891	54,891	54,891	-	-	
地方交付金	177,800	5.1	177,800	19.5	6,955	0.8	0.1	増減率	0.2	0.2	0.2	19.2	20.6	20.6	54,891	54,891	54,891	54,891	54,891	54,891	-	-	
地方交付金	3,507,464	100.0	3,507,464	100.0	6,955	0.8	0.1	増減率	0.2	0.2	0.2	19.2	20.6	20.6	54,891	54,891	54,891	54,891	54,891	54,891	-	-	
地方交付金	177,800	5.1	177,800	19.5	6,955	0.8	0.1	増減率	0.2	0.2	0.2	19.2	20.6	20.6	54,891	54,891	54,891	54,891	54,891	54,891	-	-	
地方交付金	3,507,464	100.0	3,507,464	100.0	6,955	0.8	0.1	増減率	0.2	0.2	0.2	19.2	20.6	20.6	54,891	54,891	54,891	54,891	54,891	54,891	-	-	
地方交付金	177,800	5.1	177,800	19.5	6,955	0.8	0.1	増減率	0.2	0.2	0.2	19.2	20.6	20.6	54,891	54,891	54,891	54,891	54,891	54,891	-	-	
地方交付金	3,507,464	100.0	3,507,464	100.0	6,955	0.8	0.1	増減率	0.2	0.2	0.2	19.2	20.6	20.6	54,891	54,891	54,891	54,891	54,891	54,891	-	-	
地方交付金	177,800	5.1	177,800	19.5	6,955	0.8	0.1	増減率	0.2	0.2	0.2	19.2	20.6	20.6	54,891	54,891	54,891	54,891	54,891	54,891	-	-	
地方交付金	3,507,464	100.0	3,507,464	100.0	6,955	0.8	0.1	増減率	0.2	0.2	0.2	19.2	20.6	20.6	54,891	54,891	54,891	54,891	54,891	54,891	-	-	
地方交付金	177,800	5.1	177,800	19.5	6,955	0.8	0.1	増減率	0.2	0.2	0.2	19.2	20.6	20.6	54,891	54,891	54,891	54,891	54,891	54,891	-	-	
地方交付金	3,507,464	100.0	3,507,464	100.0	6,955	0.8	0.1	増減率	0.2	0.2	0.2	19.2	20.6	20.6	54,891	54,891	54,891	54,891	54,891	54,891	-	-	
地方交付金	177,800	5.1	177,800	19.5	6,955	0.8	0.1	増減率	0.2	0.2	0.2												

平成25年度財政状況 類似団体比較力一ド

区分	人口		22年国調		7,738人		住民基本台帳人口		うち日本人		産業構			都道府県名		市町村型		- 2			
	17年国調		増減率		7,942人		7,974人		7,932人		17年国調		4435		村型						
	面積(25.10.1)		増減率		24.92km ²		2.6%		7,956人		22年国調		12		市町村型						
人口密度(国調人口)		311人		0.2%		0.2%		0.2%		2,251人		千葉県		御宿町		2-2					
人口1人当たりの状況(単位:円・%)																					
区分	額		構成比		当該団体		類似団体		区		分		額		構成比		当該団体		類似団体		
	当該団体	類似団体	当該団体	類似団体	当該団体	類似団体	当該団体	類似団体	人員	うち職員	補助費	元金	償還金	利息	一時借入金	子金	利息	当該団体	類似団体	当該団体	類似団体
地方譲与税	114,150	131,247	26.0	18.8	114,150	130,929	88,018	107,860	7,974人	7,932人	251人	307人	16.2	78,717	96,571	27.2	24.4				
地方譲与税交付金	4,994	6,056	1.1	0.9	4,994	6,056	52,382	65,484	7,956人	7,917人	596人	693人	9.9	8,560	16,390	3.0	4.1				
利子割交付金	186	266	0.0	0.0	186	266	31,230	53,368	0.2%	0.2%	2,251人	2,341人	8.0	44,326	68,350	15.3	17.3				
配当割交付金	361	388	0.1	0.1	361	388	46,005	73,420					11.1	37,555	60,006	13.0	15.2				
株式等譲渡所得割交付金	674	609	0.2	0.1	674	609	38,303	64,876					9.8	6,771	8,326	2.3	2.1				
地方消費税交付金	7,611	9,197	1.7	1.3	7,611	9,197	7,702	8,527					1.3	18	18	-	0.0				
ゴルフ場利用税交付金	2,752	999	0.6	0.1	2,752	999	-	18					0.0	181,311	181,311	45.5	45.8				
特別地方消費税交付金	-	-	-	-	-	-	165,253	234,648					35.3	48,326	50,821	16.7	12.8				
自動車取得税交付金	2,228	1,835	0.5	0.3	2,228	1,835	89,986	94,550					14.2	4,722	4,722	0.1	1.2				
軽油引取税交付金	-	-	-	-	-	-	1,051	7,188					1.1	55,714	55,714	15.0	14.1				
地方特例交付金	192	338	0.0	0.0	192	338	55,704	85,684					12.9	29,212	29,212	10.0	7.4				
地方交付税	142,592	252,055	32.4	36.1	131,311	217,964	33,100	34,192					5.1	14,386	26,502	5.0	6.7				
地方交付税	131,311	217,964	29.9	31.2	131,311	217,964	22,604	51,491					7.8	36,372	45,347	12.6	11.5				
普通交付税	11,275	32,288	2.6	4.6	-	-	44,572	67,897					10.2	260,126	338,090	89.9	85.5				
特別交付税	7	1,804	0.0	0.3	-	-	14,858	40,927					6.2	78,717	96,571	27.2	24.4				
震災復興特別交付税	-	-	-	-	-	-	1,766	4,531					0.7	-	-	-	-				
(一般財源計)	275,739	402,990	62.7	57.7	264,457	368,580	36,873	128,863					19.4	18,439	38,615	6.4	9.8				
交通安全対策特別交付金	140	159	0.0	0.0	140	159	1,400	2,476					0.4	1,400	2,202	0.5	0.6				
分担金・負担金	28,561	5,449	6.5	0.8	-	-	35,574	119,674					18.0	17,353	35,511	6.0	9.0				
使手国庫支出金	4,162	11,606	0.9	1.7	374	508	9,215	60,194					9.1	1,353	5,665	0.5	1.4				
国庫支出金	3,912	2,372	0.9	0.3	-	-	21,654	57,803					8.7	15,528	29,344	5.4	7.4				
国庫支出金(特別区財源交付金)	27,172	74,489	6.2	10.7	-	-	1,299	9,189					1.4	1,086	3,104	0.4	0.8				
都道府県支出金	-	263	-	0.0	-	-	-	-					-	-	-	-	-				
都道府県支出金	23,763	54,910	5.4	7.9	-	-	664,288	110,336					100.0	260,126	338,090	89.9	85.5				
都道府県支出金	2,646	8,258	0.6	1.2	1,939	2,303	410,062	664,288					16.6	78,717	96,571	27.2	24.4				
都道府県支出金	1,554	2,510	0.4	0.4	-	-	-	-					-	-	-	-	-				
都道府県支出金	5,666	20,521	1.3	2.9	-	-	-	-					-	-	-	-	-				
都道府県支出金	25,579	28,314	5.8	4.1	-	-	-	-					-	-	-	-	-				
都道府県支出金	9,101	17,067	2.1	2.4	-	-	-	-					-	-	-	-	-				
都道府県支出金	31,866	69,770	7.2	10.0	266,911	372,182	89,418	110,336					21.8	410,062	664,288	110.3	110.3				
歳入合計	439,863	698,678	100.0	100.0	266,911	372,182	372,182	410,062					100.0	260,126	338,090	89.9	85.5				

区分	人口1人当たりの状況(単位:円)		別歳出の状況(単位:円)		歳入		歳出		歳入		歳出		歳入		歳出		歳入		歳出	
	額		構成比		当該団体		類似団体		当該団体		類似団体		当該団体		類似団体		当該団体		類似団体	
	当該団体	類似団体	当該団体	類似団体	当該団体	類似団体	当該団体	類似団体	当該団体	類似団体	当該団体	類似団体	当該団体	類似団体	当該団体	類似団体	当該団体	類似団体	当該団体	類似団体
歳入	410,062	664,288	35,574	119,674	312,993	461,093	9,576	100,964	83,362	50,147	429	20,049	11,337	38,290	24,770	27,189	89.9	0.46	9.7	12.9
歳出	410,062	664,288	35,574	119,674	312,993	461,093	9,576	100,964	83,362	50,147	429	20,049	11,337	38,290	24,770	27,189	89.9	0.46	9.7	12.9
歳入	410,062	664,288	35,574	119,674	312,993	461,093	9,576	100,964	83,362	50,147	429	20,049	11,337	38,290	24,770	27,189	89.9	0.46	9.7	12.9
歳出	410,062	664,288	35,574	119,674	312,993	461,093	9,576	100,964	83,362	50,147	429	20,049	11,337	38,290	24,770	27,189	89.9	0.46	9.7	12.9
歳入	410,062	664,288	35,574	119,674	312,993	461,093	9,576	100,964	83,362	50,147	429	20,049	11,337	38,290	24,770	27,189	89.9	0.46	9.7	12.9
歳出	410,062	664,288	35,574	119,674	312,993	461,093	9,576	100,964	83,362	50,147	429	20,049	11,337	38,290	24,770	27,189	89.9	0.46	9.7	12.9
歳入	410,062	664,288	35,574	119,674	312,993	461,093	9,576	100,964	83,362	50,147	429	20,049	11,337	38,290	24,770	27,189	89.9	0.46	9.7	12.9
歳出	410,062	664,288	35,574	119,674	312,993	461,093	9,576	100,964	83,362	50,147	429	20,049	11,337	38,290	24,770	27,189	89.9	0.46	9.7	12.9
歳入	410,062	664,288	35,574	119,674	312,993	461,093	9,576	100,964	83,362	50,147	429	20,049	11,337	38,290	24,770	27,189	89.9	0.46	9.7	12.9
歳出	410,062	664,288	35,574	119,674	312,993	461,093	9,576	100,964	83,362	50,147	429	20,049	11,337	38,290	24,770	27,189	89.9	0.46	9.7	12.9
歳入	410,062	664,288	35,574	119,674	312,993	461,093	9,576	100,964	83,362	50,147	429	20,049	11,337	38,290	24,770	27,189	89.9	0.46	9.7	12.9
歳出	410,062	664,288	35,574	119,674	312,993	461,093	9,576	100,964	83,362	50,147	429	20,049	11,337	38,290	24,770	27,189	89.9	0.46	9.7	12.9
歳入	410,062	664,288	35,574	119,674	312,993	461,093	9,576	100,964	83,362	50,147	429	20,049	11,337	38,290	24,770	27,189	89.9	0.46	9.7	12.9
歳出	410,062	664,288	35,574	119,674	312,993	461,093	9,576	100,964	83,362	50,147	429	20,049	11,337	38,290	24,770	27,189	89.9	0.46	9.7	12.9
歳入	410,062	664,288	35,574	119,674	312,993	461,093	9,576	100,964	83,362	50,147	429	20,049	11,337	38,290	24,770	27,189	89.9	0.46	9.7	12.9
歳出	410,062	664,288	35,574	119,674	312,993	461,093	9,576	100,964	83,362	50,147	429	20,049	11,337	38,290	24,770	27,189	89.9	0.46	9.7	12.9
歳入	410,062	664,288	35,574	119,674	312,993	461,093	9,576	100,964	83,362	50,147	429	20,049	11,337	38,290	24,770	27,189	89.9	0.46	9.7	12.9
歳出	410,062	664,288	35,574	119,674	312,993	461,093	9,576	100,964	83,362	50,147	429	20,049	11,337	38,290	24,770	27,189	89.9	0.46	9.7	12.9
歳入	410,062	664,288	35,574	119,674	312,993	461,093	9,576	100,964	83,362	50,147	429	20,049	11,337	38,290	24,770	27,189	89.9	0.46	9.7	12.9
歳出	410,062	664,288	35,574	119,674	312,993	461,093	9,576	100,964	83,362	50,147	429	20,049	11,337	38,290	24,770	27,189	89.9	0.46	9.7	12.9
歳入	410,062	664,288	35,574	119,674	312,993	461,093	9,576	100,964	83,362	50,147	429	20,049	11,337	38,290						

平成25年度財政状況 類似団体比較力一ド

区分	人口		22年国調		住民基本台帳人口		うち日本人		産業構			都道府県名		市町村型		
	人	口	17年国調	増減率	8,950人	8,744人	8,710人	8,839人	区分	22年国調	17年国調	12	4630	千葉県	2	
	面積(25.10.1)	人口密度(国調人口)	増減率	増減率	9,778人	8,873人	8,839人	-1.5%	第1次	第2次	第3次	千葉県	裾南町	2-2		
人口1人当たりの状況 (単位 円・%)																
区分	額		構成比		当該団体		類似団体		当該団体		類似団体		当該団体		類似団体	
	89,048	131,247	16.4	18.8	89,048	130,929	107,860	16.9	86,109	107,860	16.2	83,531	96,571	24.7	24.4	
地方譲与税	3,986	6,056	0.7	0.9	3,986	6,056	65,484	9.2	46,986	65,484	9.9	10,487	16,390	3.1	4.1	
地方交付金	166	266	0.0	0.0	166	266	53,368	6.5	33,421	53,368	8.0	76,943	68,350	22.7	17.3	
配当交付金	317	388	0.1	0.1	317	388	73,420	15.2	77,833	73,420	11.1	65,105	60,006	19.2	15.2	
株式等譲渡所得割交付金	584	609	0.1	0.1	584	609	64,876	12.9	65,727	64,876	9.8	11,838	8,326	3.5	2.1	
地方消費税交付金	7,972	9,197	1.5	1.3	7,972	9,197	8,527	2.4	12,106	8,527	1.3	18	18	0.0	0.0	
ゴルフ場利用税交付金	-	999	-	0.1	-	999	-	-	-	-	0.0	-	-	-	-	
特別地方消費税交付金	-	-	-	-	-	-	-	-	-	-	-	-	-	-	-	
自動車取得税交付金	1,770	1,835	0.3	0.3	1,770	1,835	234,648	38.6	197,363	234,648	35.3	170,961	181,311	50.5	45.8	
軽油引取税交付金	-	-	-	-	-	-	-	-	-	-	-	-	-	-	-	
地方特例交付金	185	338	0.0	0.0	185	338	7,188	0.1	761	7,188	1.1	706	4,722	0.2	1.2	
地方交付税	234,354	252,055	43.2	36.1	213,218	217,964	85,684	12.7	65,059	85,684	12.9	52,733	55,714	15.6	14.1	
普通交付税	213,218	217,964	39.3	31.2	213,218	217,964	34,192	7.9	40,438	34,192	5.1	37,091	29,212	10.9	7.4	
特別交付税	21,126	32,288	3.9	4.6	-	-	51,491	4.8	24,620	51,491	7.8	15,642	26,502	4.6	6.7	
震災復興特別交付税	10	1,804	0.0	0.3	-	-	-	-	-	-	-	-	-	-	-	
(一般財源計)	338,383	402,990	62.4	57.7	317,247	368,580	67,897	9.3	47,303	67,897	10.2	38,711	45,347	11.4	11.5	
交通安全対策特別交付金	84	159	0.0	0.0	84	159	-	-	-	-	-	-	-	-	-	
分担金・負担金	1,808	5,449	0.3	0.8	-	94	4,531	1.4	7,200	4,531	0.7	-	175	-	-	
使手国庫支出金	7,885	11,606	1.5	1.7	176	508	-	-	-	-	-	-	-	-	-	
国庫支出金	967	2,372	0.2	0.3	-	2	-	-	-	-	-	-	-	-	-	
国庫等交付金(特別交付金)	73,228	74,489	13.5	10.7	-	-	108,089	21.2	108,089	128,863	19.4	42,340	38,615	12.5	9.8	
都道府県支出金	-	263	-	0.0	-	263	-	-	-	-	-	-	-	-	-	
財産収入	27,233	54,910	5.0	7.9	-	-	119,674	20.6	105,429	119,674	18.0	39,968	35,511	11.8	9.0	
寄附収入	630	8,258	0.1	1.2	594	2,303	60,194	17.1	87,546	60,194	9.1	23,540	5,665	6.9	1.4	
繰上収入	396	2,510	0.1	0.4	-	-	57,803	3.2	16,393	57,803	8.7	16,277	29,344	4.8	7.4	
繰上支出	5,493	20,521	1.0	2.9	-	-	9,189	0.5	2,659	9,189	1.4	2,372	3,104	0.7	0.8	
繰上債	36,642	28,314	6.8	4.1	-	-	-	-	-	-	-	-	-	-	-	
諸地方債	5,586	17,067	1.0	2.4	2	274	-	-	-	-	-	-	-	-	-	
歳入合計	43,586	69,770	8.0	10.0	318,102	372,182	664,288	100.0	510,915	664,288	100.0	299,661	338,090	88.4	85.5	
歳入	541,922	698,678	100.0	100.0	318,102	372,182	110,336	17.0	86,932	110,336	16.6	83,531	96,571	24.7	24.4	
人口1人当たりの別目的別歳出の状況 (単位 円)																
区分	額		当該団体		類似団体		当該団体		類似団体		当該団体		類似団体		当該団体	
	510,915	664,288	105,429	119,674	387,882	461,093	7,528	9,576	72,351	100,964	83,362	271,124	189,055	207,911	2,857,156	
議会	7,528	9,598	2	2	7,528	9,576	100,964	9,576	83,362	100,964	83,362	271,124	189,055	207,911	2,857,156	
総務	79,546	126,260	3,756	12,082	72,351	72,351	70,607	70,607	47,577	50,147	429	2,620,233	699,756	902,105	2,457,136	
民生	107,500	137,961	2,403	4,665	70,607	83,362	47,577	50,147	11,268	20,049	20,049	2,564,132	2,564,132	3,026,995	3,026,995	
衛生	49,361	65,798	2,750	7,901	47,577	50,147	429	429	11,337	11,337	11,337	2,857,156	2,857,156	2,857,156	2,857,156	
労働	1,624	2,947	-	31	-	-	-	-	38,290	38,290	38,290	2,857,156	2,857,156	2,857,156	2,857,156	
農林水産業	21,576	38,927	12,975	16,134	11,268	20,049	20,049	20,049	24,770	24,770	24,770	2,857,156	2,857,156	2,857,156	2,857,156	
商工	9,101	17,724	107	3,535	7,576	11,337	11,337	11,337	57,389	57,389	57,389	2,857,156	2,857,156	2,857,156	2,857,156	
土木	23,951	75,593	17,651	42,738	10,055	38,290	38,290	38,290	2,372	3,104	3,104	2,857,156	2,857,156	2,857,156	2,857,156	
消防	28,160	32,908	3,870	6,957	24,217	24,770	24,770	24,770	76,943	76,943	76,943	2,857,156	2,857,156	2,857,156	2,857,156	
教育	102,076	72,461	61,917	25,188	57,389	47,189	47,189	47,189	1,486	1,486	1,486	2,857,156	2,857,156	2,857,156	2,857,156	
災害復旧	2,659	9,189	-	-	2,372	3,104	3,104	3,104	-	-	-	2,857,156	2,857,156	2,857,156	2,857,156	
公債	77,833	73,424	-	443	76,943	76,943	76,943	76,943	-	-	-	2,857,156	2,857,156	2,857,156	2,857,156	
諸支出	-	1,498	-	-	-	-	-	-	-	-	-	2,857,156	2,857,156	2,857,156	2,857,156	
前年度繰上充用金	-	-	-	-	-	-	-	-	-	-	-	2,857,156	2,857,156	2,857,156	2,857,156	
歳出合計	510,915	664,288	105,429	119,674	387,882	461,093	7,528	9,576	72,351	100,964	83,362	271,124	189,055	207,911	2,857,156	
人口1人当たりの職員数の状況 (月額平均, 百人)																
区分	当該団体	類似団体	当該団体	類似団体	当該団体	類似団体	当該団体	類似団体	当該団体	類似団体	当該団体	類似団体	当該団体	類似団体	当該団体	類似団体
一般職員	9.38	11.83	本庁	24,255	48,101	5,530	6,833	5,530	5,530	5,530	5,530	5,530	5,530	5,530	5,530	5,530
うち技能職員	0.11	0.68	支所・出張所等	-	2,158	5,128	5,684	5,684	5,128	5,128	5,128	5,128	5,128	5,128	5,128	5,128
教育公務員	0.69	0.41	施設	22,731	15,225	4,664	5,262	4,664	4,664	4,664	4,664	4,664	4,664	4,664	4,664	4,664
随時職員	-	0.02	合計	46,986	65,484	2,708	2,843	2,708	2,708	2,708	2,708	2,708	2,708	2,708	2,708	2,708
合計	10.06	12.26														

(注) 住民基本台帳関係年報の調査基準日変更に伴い、平成25年度の住民基本台帳人口については、平成26年1月1日現在の住民基本台帳に記載されている人口を記載している。

第三編 分析編

(分析説明)

1 類型の設定

次の区分により4種の類型を設定した。

- (1) 市平均、町村平均、県平均
- (2) 地区別平均

町村にあつては郡別、市にあつては市制施行以前に属した郡別に平均値を算出し、地域別に類型とするとともに「近郊整備地帯に属する市町村」と「その他の市町村」に区分して平均値を算出した。

- (3) 人口段階別類型（類）

平成26年1月1日現在の「住民基本台帳人口」を基準として次のように、政令指定都市を除く市にあつては5段階、町村にあつては4段階に区分して設定した。決算分析表の人口01～人口09はこの区分に基づくものである。各市町村がどの類型に属するかは次頁参照

- (4) 人口増加率別類型（群）

「平成22年国勢調査人口」の「平成17年国勢調査人口」に対する増加率により、市と町村を区分せず6段階に区分して設定した。決算分析表の増加率1～増加率6はこの区分に基づくものである。各市町村がどの類型に属するかは次頁参照

なお、国における「類似団体別市町村財政指数表」では、市町村の態様を決定する要素のうちで最もその度合いが強く、しかも容易にかつ客観的に把握できる「人口」と「産業構造」とに基づいて都市を16類型、町村を15類型に分類している。

より正確な分析を期するには、国におけるような厳密な類型の設定、市町村の選定が必要であるが、本分析では県下の団体数が54と少数であるので便宜上特殊な事情にある団体も除外することなく、上記4種の類型を使用することとした。

ア 類型区分表

		類型区分		平均人口 (人)	該当 団体数	該当団体名
人 口 段 階 別 類 型	大都市	政令市	—	960,051	1	千葉市
	第1類	中核市	—	511,813	2	船橋市・柏市
	—	特例市	—	—	—	
	第2類	市 都 市	15万以上	251,211	9	市川市・松戸市・野田市・佐倉市 習志野市・市原市・流山市・八千代市 浦安市
	第3類		10万以上 ～15万未満	126,732	4	木更津市・成田市・我孫子市・鎌ヶ谷市
	第4類		5万以上 ～10万未満	71,467	14	銚子市・茂原市・東金市・旭市・君津市 四街道市・袖ヶ浦市・八街市・印西市 白井市・富里市・香取市・山武市 大網白里市
	第5類		5万未満	39,144	7	館山市・勝浦市・鴨川市・富津市 南房総市・匝瑳市・いすみ市
	第6類		町 村	2万以上	22,928	3
	第7類	1万5千以上 ～2万未満		16,118	3	多古町・東庄町・九十九里町
	第8類	1万以上 ～1万5千未満		12,418	4	一宮町・長生村・白子町・大多喜町
第9類	5千以上 ～1万未満	7,858		7	神崎町・芝山町・睦沢町・長柄町 長南町・御宿町・鋸南町	
—	5千未満	—		—		
		市	計	162,866	37	
		町	計	13,048	17	
		村	計			
		県	計	115,701	54	

類型区分		平均人口 (人)	該 当 団体数	該 当 団 体 名
人 口 増 加 率 別 類 型	第1群 1.500以上	0	0	
	第2群 1.300以上 ～1.500未満	0	0	
	第3群 1.100以上 ～1.300未満	62,518	1	白井市
	第4群 1.000以上 ～1.100未満	223,345	23	千葉市・市川市・船橋市・木更津市・松戸市・野田市 成田市・佐倉市・東金市・習志野市・柏市・市原市 流山市・八千代市・我孫子市・鎌ヶ谷市・浦安市 四街道市・袖ヶ浦市・印西市・大網白里市・一宮町 長生村
	第5群 0.950以上 ～1.000未満	49,134	13	館山市・茂原市・旭市・鴨川市・君津市・富津市・八街市 富里市・山武市・いすみ市・酒々井町・神崎町・御宿町
	第6群 0.900以上 ～0.950未満	24,098	17	銚子市・勝浦市・南房総市・匝瑳市・香取市・栄町 多古町・東庄町・九十九里町・芝山町・横芝光町・睦沢町 白子町・長柄町・長南町・大多喜町・鋸南町
地 区 別 類 型	千葉地区	399,900	4	千葉市・習志野市・市原市・八千代市
	東葛飾地区	301,187	9	市川市・船橋市・松戸市・野田市・柏市・流山市 我孫子市・鎌ヶ谷市・浦安市
	印旛地区	80,413	9	成田市・佐倉市・四街道市・八街市・印西市・白井市 富里市・酒々井町・栄町
	香取地区	29,825	4	香取市・神崎町・多古町・東庄町
	海匝地区	58,626	3	銚子市・旭市・匝瑳市
	山武地区	36,391	6	東金市・山武市・大網白里市・九十九里町・芝山町 横芝光町
	長生地区	22,264	7	茂原市・一宮町・睦沢町・長生村・白子町・長柄町 長南町
	夷隅地区	19,787	4	勝浦市・いすみ市・大多喜町・御宿町
	安房地区	33,726	4	館山市・鴨川市・南房総市・鋸南町
君津地区	82,610	4	木更津市・君津市・富津市・袖ヶ浦市	
近 郊 整 備 地 帯 別 類 型	近郊整備地帯内市町村	211,606	25	千葉市・市川市・船橋市・木更津市・松戸市・野田市 成田市・佐倉市・習志野市・柏市・市原市・流山市 八千代市・我孫子市・鎌ヶ谷市・君津市・富津市 浦安市・四街道市・袖ヶ浦市・印西市・白井市・富里市 酒々井町・栄町
	その他地域市町村	33,025	29	近郊整備地帯内市町村以外の市町村

イ 類型別市町村別内訳

a. 人口段階別類型（類）市町村別人口内訳表

市町村名	人口	市町村名	人口
(大都市)		(第5類)	
千葉市	960,051	館山市	49,171
(第1類)		富津市	47,648
船橋市	619,551	南房総市	41,675
柏市	404,074	いすみ市	41,015
計	1,023,625	匝瑳市	39,235
平均	511,813	鴨川市	35,312
(第2類)		勝浦市	19,954
松戸市	485,962	計	274,010
市川市	469,148	平均	39,144
市原市	281,043	(第6類)	
八千代市	193,315	横芝光町	25,321
佐倉市	177,652	栄町	22,011
流山市	169,786	酒々井町	21,453
習志野市	165,190	計	68,785
浦安市	162,378	平均	22,928
野田市	156,423	(第7類)	
計	2,260,897	九十九里町	17,674
平均	251,211	多古町	15,638
(第3類)		東庄町	15,042
我孫子市	133,665	計	48,354
木更津市	132,345	平均	16,118
成田市	131,224	(第8類)	
鎌ヶ谷市	109,695	長生村	14,851
計	506,929	一宮町	12,464
平均	126,732	白子町	12,150
(第4類)		大多喜町	10,206
印西市	93,342	計	49,671
茂原市	92,478	平均	12,418
四街道市	91,206	(第9類)	
君津市	88,569	長南町	8,880
香取市	82,120	鋸南町	8,744
八街市	74,292	御宿町	7,974
旭市	68,534	芝山町	7,879
銚子市	68,108	長柄町	7,626
白井市	62,518	睦沢町	7,401
袖ヶ浦市	61,876	神崎町	6,500
東金市	60,821	計	55,004
山武市	55,783	平均	7,858
大網白里市	50,869		
富里市	50,018		
計	1,000,534		
平均	71,467		
市 計		6,026,046	
平均		162,866	
町村 計		221,814	
平均		13,048	
県 計		6,247,860	
平均		115,701	

b. 人口増加率別類型（群）市町村別増加率内訳表

増加率は（平成22年国勢調査人口／平成17年国勢調査人口）である。

市町村名	増加率	市町村名	増加率
(第1群 1.500以上)		(第5群 0.950以上 ～ 1.000未満)	
—		茂原市	0.997
		富里市	0.994
(第2群 1.300以上 ～ 1.500未満)		酒々井町	0.993
—		鴨川市	0.981
		君津市	0.980
(第3群 1.100以上 ～ 1.300未満)		旭市	0.978
白井市	1.138	館山市	0.976
		御宿町	0.974
(第4群 1.000以上 ～ 1.100未満)		いすみ市	0.968
印西市	1.087	八街市	0.967
流山市	1.074	神崎町	0.963
船橋市	1.069	富津市	0.958
成田市	1.064	山武市	0.950
浦安市	1.062		
柏市	1.061	(第6群 0.900以上 ～ 0.950未満)	
木更津市	1.058	横芝光町	0.9497
八千代市	1.050	香取市	0.949
鎌ヶ谷市	1.049	九十九里町	0.947
千葉市	1.040	匝瑳市	0.946
習志野市	1.036	白子町	0.946
一宮町	1.032	芝山町	0.944
野田市	1.028	多古町	0.944
松戸市	1.025	南房総市	0.941
四街道市	1.023	長柄町	0.938
我孫子市	1.021	東庄町	0.937
袖ヶ浦市	1.021	勝浦市	0.936
市川市	1.016	睦沢町	0.936
長生村	1.014	銚子市	0.936
大網白里市	1.011	大多喜町	0.927
佐倉市	1.005	栄町	0.926
東金市	1.001	長南町	0.924
市原市	1.001	鋸南町	0.915

2 分析の方法

(1) 基礎数値

平成25年度地方財政状況調査を基礎とし、必要に応じて平成24年度地方財政状況調査の数値を用いた。その他、これらの調査に含まれない数値として、平成26年地方公務員給与実態調査の職員数、各市町村の平成25年3月31日現在及び平成26年1月1日現在の住民基本台帳人口を用いた。

(2) 平均指数の算出方法

(3) に示す方法により算出した指数、比率を基にし、それぞれ市平均・町村平均・県平均及び各類型区分の平均指数を算出した。

(3) 各指数の算出方法

ア 語句の説明

イ 算式に示す語句のうち、その意味は次のとおりである。なお、語句の説明及び算式の中の()又は〔 〕内の数字は、平成25年度地方財政状況調査の表・行・列を示すものである。ただし、Sのつくものは平成24年度地方財政状況調査のものである。

- ① 一般財源(狭義) = 地方税(05・01・01) + 地方譲与税(05・02・01) + 利子割交付金(05・03・01) + 配当割交付金(05・04・01) + 株式等譲渡所得割交付金(05・05・01) + 地方消費税交付金(05・06・01) + ゴルフ場利用税交付金(05・07・01) + 特別地方消費税交付金(05・08・01) + 自動車取得税交付金・軽油引取税交付金(政令指定都市のみ)(05・09・01) + 地方特例交付金(05・10・01) + 地方交付税(05・11・01)
- ② 一般財源(広義) = 一般財源(狭義) + 国有提供施設等所在市町村助成交付金 + 交通安全対策特別交付金 + 国庫支出金・県支出金のうち使途の特定されないもの(例えば災害復旧事業の施越事業にかかるもの) + 使用料・手数料のうち使途の特定されないもの(例えば水利権その他無体財産権の使用等に対するもの) + 寄附金のうち使途が特定されないもの + 財産収入のうち使途が特定されないもの + 繰入金のうち使途が特定されないもの(例えば財政調整基金とりくずし額) + 諸収入のうち使途が特定されないもの(例えば預金利子) + 繰越金のうち繰越事業に充当すべきものを除いた純剰余金 + 地方債のうち、臨時財政対策債等〔05・31・03 + 05・31・05〕
- ③ 経常一般財源 = 一般財源(広義)のうち毎年連続して恒常的に収入されるもの、すなわち、普通税 + 地方譲与税 + 普通交付税 + 入湯税 + 事業所税 + 利子割交付金 + 配当割交付金 + 株式等譲渡所得割交付金 + 地方消費税交付金 + ゴルフ場利用税交付金 + 特別地方消費税交付金 + 自動車取得税交付金・軽油引取税交付金(政令指定都市のみ) + 地方特例交付金 + 交通安全対策特別交付金 + 国有提供施設等所在市町村助成交付金 + 経常的に収入される使用料・財産収入及び諸収入のうち使途の特定されないもの等〔05・31・05〕
- ④ 経常的経費 = 〔14・23・04 + 14・23・05〕
- ⑤ 臨時的経費 = 〔14・23・02 + 14・23・03〕
経費の科目又は経費の性質による経常的・臨時的の経費区分
- ⑥ 自主財源 = 地方税(04・01・01) + 分担金及び負担金(04・01・25) + 使用料(04・01・29) + 手数料(04・01・37) + 財産収入(04・02・20) + 寄附金(04・02・26) + 繰入金(04・02・27) + 純繰越金(04・02・29) + 諸収入のうち受託事業収入、収益事業収入及び一部事務組合配分金を除いたもの(04・02・31 - 04・02・36 - 04・02・39 - 04・02・41)

イ 算式

〔第1表 一般指標〕

- ① 人口対前年度増加率 = $\left(\frac{\text{平成26年1月1日現在住民基本台帳人口}}{\text{平成25年3月31日現在住民基本台帳人口}} - 1 \right) \times 100$
- ② 経常収支比率 = $\frac{\text{経常経費充当一般財源等額(14・23・05)}}{\text{経常一般財源等収入額(05・31・05)+減収補てん債特例分(05・29・01)+臨時財政対策債(05・30・01)}} \times 100$
 以下、経常一般財源等収入額+減収補てん債特例分+臨時財政対策債 … A とする。
 (ア) 人件費 = $\frac{\text{経常人件費充当一般財源等(14・01・05)}}{A} \times 100$
 (イ) 物件費 = $\frac{\text{経常物件費充当一般財源等(14・03・05)}}{A} \times 100$
 (ウ) 維持補修費 = $\frac{\text{経常維持補修費充当一般財源等(14・04・05)}}{A} \times 100$
 (エ) 扶助費 = $\frac{\text{経常扶助費充当一般財源等(14・05・05)}}{A} \times 100$
 (オ) 補助費等 = $\frac{\text{経常補助費等充当一般財源等(14・06・05)}}{A} \times 100$
 (カ) うち一部事務組合に対するもの = $\frac{\text{経常補助費等充当一般財源等(14・07・05)}}{A} \times 100$
 (キ) 公債費 = $\frac{\text{経常公債費充当一般財源等(14・09・05)}}{A} \times 100$
 (ク) 経常的繰出金 = $\frac{\text{経常的繰出金充当一般財源等(14・15・05)}}{A} \times 100$
- ③ 公債費負担比率 = $\frac{\text{公債費充当一般財源等(13・32・11)}}{\text{歳出総額充当一般財源等(13・38・11)+歳計剰余金等充当一般財源等(13・40・11)}} \times 100$
- ④ 標準財政規模(00・01・08) = $\frac{\text{標準税収入額等(00・01・07)(注1)+普通交付税(04・01・21)+臨時財政対策債発行可能額(00・01・09)}}{\text{標準財政規模}}$
 (注1) 標準税収入額等 = (基準財政収入額-市町村民税所得割における税源移譲相当額の25%-地方譲与税-交通安全対策特別交付金)
 $\times \frac{100}{75} + \text{地方譲与税} + \text{交通安全対策特別交付金}$
- ⑤ 地方債現在高比率 = $\frac{\text{地方債現在高(33・64・09)}}{\text{標準財政規模}} \times 100$
- ⑥ 債務負担行為比率 = $\frac{\text{債務負担行為に基づく当該年度支出額(37・05・11)}}{\text{標準財政規模}} \times 100$
- ⑦ 債務負担行為残高比率 = $\frac{\text{債務負担行為翌年度以降支出予定額(37・05・02)}}{\text{標準財政規模}} \times 100$
- ⑧ 積立金現在高比率 = $\frac{\text{積立金現在高(29・06・04)}}{\text{標準財政規模}} \times 100$
- ⑨ 実質収支比率 = $\frac{\text{実質収支(02・01・05)}}{\text{標準財政規模}} \times 100$
- ⑩ 収益事業収入比率 = $\frac{\text{収益事業収入(04・02・39)}}{\text{標準財政規模}} \times 100$
- ⑪ 経常一般財源等比率 = $\frac{\text{経常一般財源等(05・31・05)}}{\text{標準財政規模}} \times 100$
- ⑫ 将来の財政負担額比率 = $\frac{\text{地方債現在高(33・64・09)+債務負担行為翌年度以降支出予定額(37・05・02)-積立金現在高(29・06・04)}}{\text{歳入総額(02・01・01)}} \times 100$

〔第2表 人口1人当たり指数〕

- ① 歳入
 (ア) 歳入合計 = $\frac{\text{歳入総額(05・31・01)}}{\text{平成26年1月1日現在住民基本台帳人口}}$
 以下、平成26年1月1日現在住民基本台帳人口 … B とする。
 (イ) 各歳入項目 = $\frac{\text{各歳入項目}}{B}$

$$(ウ) \text{ 一般財源} = \frac{\text{一般財源(狭義)}[\text{地方税}(05\cdot01\cdot01)+\text{地方譲与税}(05\cdot02\cdot01)+\text{利子割交付金}(05\cdot03\cdot01) \\ +\text{配当割交付金}(05\cdot04\cdot01)+\text{株式等譲渡所得割交付金}(05\cdot05\cdot01)+\text{地方消費税交付金}(05\cdot06\cdot01) \\ +\text{ゴルフ場利用税交付金}(05\cdot07\cdot01)+\text{特別地方消費税交付金}(05\cdot08\cdot01) \\ +\text{軽油引取税・自動車取得税交付金}(05\cdot09\cdot01)+\text{地方特例交付金}(05\cdot10\cdot01)+\text{地方交付税}(05\cdot11\cdot01)]}{B}$$

$$(エ) \text{ 経常一般財源} = \frac{\text{経常一般財源等}(05\cdot31\cdot05)}{B}$$

$$(オ) \text{ 特定財源} = \frac{\text{特定財源}(05\cdot31\cdot02+05\cdot31\cdot04)}{B}$$

$$(カ) \text{ 経常的収入} = \frac{\text{経常的収入}(05\cdot31\cdot04+05\cdot31\cdot05)}{B}$$

$$(キ) \text{ 自主財源} = \frac{\text{自主財源}[\text{地方税}(04\cdot01\cdot01)+\text{分担金及び負担金}(04\cdot01\cdot25)+\text{使用料}(04\cdot01\cdot29)+\text{手数料}(04\cdot01\cdot37) \\ +\text{財産収入}(04\cdot02\cdot20)+\text{寄付金}(04\cdot02\cdot26)+\text{繰入金}(04\cdot02\cdot27)+\text{純繰越金}(04\cdot02\cdot29)+\text{諸収入}(04\cdot02\cdot31) \\ -\text{受託事業収入}(04\cdot02\cdot36)-\text{収益事業収入}(04\cdot02\cdot39)-\text{一部事務組合配分金}(04\cdot02\cdot41)]}{B}$$

② 歳出

$$(ア) \text{ 歳出合計} = \frac{\text{歳出総額}(14\cdot23\cdot01)}{B}$$

$$(イ) \text{ 各目的別歳出項目} = \frac{\text{各目的別歳出項目}}{B}$$

$$(ウ) \text{ 各性質別歳出項目} = \frac{\text{各性質別歳出項目}}{B}$$

$$(エ) \text{ 義務的経費} = \frac{\text{義務的経費}[(\text{人件費}(14\cdot01\cdot01)+\text{扶助費}(14\cdot05\cdot01)+\text{公債費}(14\cdot09\cdot01))]}{B}$$

$$(オ) \text{ 経常的繰出金} = \frac{\text{経常的繰出金}(14\cdot15\cdot04+14\cdot15\cdot05)}{B}$$

$$(カ) \text{ 経常的経費} = \frac{\text{経常的経費}[\text{人件費}(14\cdot01\cdot01)+\text{扶助費}(14\cdot05\cdot01)+\text{公債費}(14\cdot09\cdot01)+\text{物件費}(14\cdot03\cdot01) \\ +\text{維持補修費}(14\cdot04\cdot01)+\text{補助費等}(14\cdot06\cdot01)+\text{投資及び出資金・貸付金}(14\cdot14\cdot04+14\cdot14\cdot05) \\ +\text{繰出金}(14\cdot15\cdot04+14\cdot15\cdot05)]}{B}$$

$$(キ) \text{ 投資的経費} = \frac{\text{投資的経費}(14\cdot17\cdot01)}{B}$$

$$(ク) \text{ 普通建設事業費のうち補助事業費} = \frac{\text{補助事業費}(13\cdot13\cdot01+13\cdot15\cdot01+13\cdot19\cdot01)}{B}$$

(国直轄事業負担金、受託事業費のうち補助事業費を含む)

$$(ケ) \text{ 普通建設事業費のうち単独事業費} = \frac{\text{単独事業費}(13\cdot14\cdot01+13\cdot16\cdot01+13\cdot17\cdot01+13\cdot20\cdot01)}{B}$$

(県営事業負担金、同級他団体施行事業負担金、受託事業費のうち単独事業費を含む)

③ その他

$$(ア) \text{ 積立金現在高} = \frac{\text{積立金現在高}(29\cdot06\cdot04)}{B}$$

$$(イ) \text{ 財政調整基金現在高} = \frac{\text{財政調整基金現在高}(29\cdot06\cdot01)}{B}$$

$$(ウ) \text{ 地方債現在高} = \frac{\text{地方債現在高}(33\cdot64\cdot09)}{B}$$

$$(エ) \text{ 債務負担行為未払残高} = \frac{\text{債務負担行為翌年度以降支出予定額}(37\cdot05\cdot02)}{B}$$

$$(オ) \text{ 将来にわたる債務} = \frac{\text{将来にわたる債務}(33\cdot64\cdot09+37\cdot05\cdot02)}{B}$$

[第3表 構成比]

① 歳入構成比

$$(ア) \text{ 各歳入項目} = \frac{\text{各歳入項目}}{\text{歳入総額}(05\cdot31\cdot01)} \times 100$$

以下、歳入総額… C とする。

$$(イ) \text{ 一般財源} = \frac{\text{一般財源(狭義)}[\text{地方税}(05\cdot01\cdot01)+\text{地方譲与税}(05\cdot02\cdot01)+\text{利子割交付金}(05\cdot03\cdot01) \\ +\text{配当割交付金}(05\cdot04\cdot01)+\text{株式等譲渡所得割交付金}(05\cdot05\cdot01)+\text{地方消費税交付金}(05\cdot06\cdot01) \\ +\text{ゴルフ場利用税交付金}(05\cdot07\cdot01)+\text{特別地方消費税交付金}(05\cdot08\cdot01) \\ +\text{軽油引取税・自動車取得税交付金}(05\cdot09\cdot01)+\text{地方特例交付金}(05\cdot10\cdot01)+\text{地方交付税}(05\cdot11\cdot01)]}{C} \times 100$$

$$\begin{aligned} \text{(ウ) 經常一般財源} &= \frac{\text{經常一般財源等}(05\cdot31\cdot05)}{C} \times 100 \\ \text{(エ) 特定財源} &= \frac{\text{特定財源}(05\cdot31\cdot02+05\cdot31\cdot04)}{C} \times 100 \\ \text{(オ) 經常的收入} &= \frac{\text{經常的收入}(05\cdot31\cdot04+05\cdot31\cdot05)}{C} \times 100 \\ \text{(カ) 自主財源} &= \frac{\text{自主財源}[\text{地方税}(04\cdot01\cdot01)+\text{分担金及び負担金}(04\cdot01\cdot25)+\text{使用料}(04\cdot01\cdot29)+\text{手数料}(04\cdot01\cdot37) \\ &\quad +\text{財産収入}(04\cdot02\cdot20)+\text{寄付金}(04\cdot02\cdot26)+\text{繰入金}(04\cdot02\cdot27)+\text{純繰越金}(04\cdot02\cdot29)+\text{諸収入}(04\cdot02\cdot31) \\ &\quad -\text{受託事業収入}(04\cdot02\cdot36)-\text{収益事業収入}(04\cdot02\cdot39)-\text{一部事務組合配分金}(04\cdot02\cdot41)]}{C} \times 100 \end{aligned}$$

② 目的別歳出構成比

$$\text{各目的別歳出項目} = \frac{\text{各目的別歳出項目}}{\text{歳出総額}(14\cdot23\cdot01)} \times 100$$

以下、歳出総額… D とする。

③ 性質別歳出構成比

$$\text{(ア) 各性質別歳出項目} = \frac{\text{各性質別歳出項目}}{D} \times 100$$

$$\text{(イ) 義務的経費} = \frac{\text{義務的経費}[(\text{人件費}(14\cdot01\cdot01)+\text{扶助費}(14\cdot05\cdot01)+\text{公債費}(14\cdot09\cdot01))]}{D} \times 100$$

$$\text{(ウ) 經常的繰出金} = \frac{\text{經常的繰出金}(14\cdot15\cdot04+14\cdot15\cdot05)}{D} \times 100$$

$$\text{(エ) 經常的経費} = \frac{\text{經常的経費}[\text{人件費}(14\cdot01\cdot01)+\text{扶助費}(14\cdot05\cdot01)+\text{公債費}(14\cdot09\cdot01)+\text{物件費}(14\cdot03\cdot01) \\ +\text{維持補修費}(14\cdot04\cdot01)+\text{補助費等}(14\cdot06\cdot01)+\text{投資及び出資金・貸付金}(14\cdot14\cdot04+14\cdot14\cdot05) \\ +\text{繰出金}(14\cdot15\cdot04+14\cdot15\cdot05)]}{D} \times 100$$

$$\text{(オ) 投資的経費} = \frac{\text{投資的経費}(14\cdot17\cdot01)}{D} \times 100$$

$$\text{(カ) 普通建設事業費のうち補助事業費} = \frac{\text{補助事業費}(13\cdot13\cdot01+13\cdot15\cdot01+13\cdot19\cdot01)}{D} \times 100$$

(国直轄事業負担金、受託事業費のうち補助事業費を含む)

$$\text{(キ) 普通建設事業費のうち単独事業費} = \frac{\text{単独事業費}(13\cdot14\cdot01+13\cdot16\cdot01+13\cdot17\cdot01+13\cdot20\cdot01)}{D} \times 100$$

(県営事業負担金、同級他団体施行事業負担金、受託事業費のうち単独事業費を含む)

[第4表 対前年度増減率]

① 歳入増減率

$$\text{(ア) 各歳入項目} = \left(\frac{\text{25年度各歳入項目歳入額}}{\text{24年度各歳入項目歳入額}} - 1 \right) \times 100$$

$$\text{(イ) 一般財源} = \left(\frac{\text{25年度一般財源(狭義)}[05\cdot01\cdot01+05\cdot02\cdot01+05\cdot03\cdot01+05\cdot04\cdot01+05\cdot05\cdot01+05\cdot06\cdot01 \\ +05\cdot07\cdot01+05\cdot08\cdot01+05\cdot09\cdot01+05\cdot10\cdot01+05\cdot11\cdot01]}{\text{24年度一般財源(狭義)}[S05\cdot01\cdot01+S05\cdot02\cdot01+S05\cdot03\cdot01+S05\cdot04\cdot01+S05\cdot05\cdot01+S05\cdot06\cdot01 \\ +S05\cdot07\cdot01+S05\cdot08\cdot01+S05\cdot09\cdot01+S05\cdot10\cdot01+S05\cdot11\cdot01]} - 1 \right) \times 100$$

$$\text{(ウ) 經常一般財源} = \left(\frac{\text{25年度經常一般財源等}(05\cdot31\cdot05)}{\text{24年度經常一般財源等}(S05\cdot31\cdot05)} - 1 \right) \times 100$$

$$\text{(エ) 經常的收入} = \left(\frac{\text{25年度經常的收入}(05\cdot31\cdot04+05\cdot31\cdot05)}{\text{24年度經常的收入}(S05\cdot31\cdot04+S05\cdot31\cdot05)} - 1 \right) \times 100$$

$$\text{(オ) 臨時的收入} = \left(\frac{\text{25年度臨時的收入}(05\cdot31\cdot02+05\cdot31\cdot03)}{\text{24年度臨時的收入}(S05\cdot31\cdot02+S05\cdot31\cdot03)} - 1 \right) \times 100$$

$$\text{(カ) 自主財源} = \left(\frac{\text{25年度自主財源}(04\cdot01\cdot01+04\cdot01\cdot25+04\cdot01\cdot29+04\cdot01\cdot37+04\cdot02\cdot20+04\cdot02\cdot26 \\ +04\cdot02\cdot27+04\cdot02\cdot29+04\cdot02\cdot31-04\cdot02\cdot36-04\cdot02\cdot39-04\cdot02\cdot41)}{\text{24年度自主財源}(S04\cdot01\cdot01+S04\cdot01\cdot25+S04\cdot01\cdot29+S04\cdot01\cdot37+S04\cdot02\cdot20+S04\cdot02\cdot26 \\ +S04\cdot02\cdot27+S04\cdot02\cdot29+S04\cdot02\cdot31-S04\cdot02\cdot36-S04\cdot02\cdot39-S04\cdot02\cdot41)} - 1 \right) \times 100$$

$$\text{(キ) 依存財源} = \left(\frac{\text{25年度依存財源(歳入総額-自主財源)}}{\text{24年度依存財源(歳入総額-自主財源)}} - 1 \right) \times 100$$

② 性質別歳出増減率

$$\text{(ア) 各性質別歳出増減率} = \left(\frac{\text{25年度各性質別歳出項目}}{\text{24年度各性質別歳出項目}} - 1 \right) \times 100$$

$$\text{(イ) 義務的経費} = \left(\frac{\text{25年度義務的経費}(14\cdot01\cdot01+14\cdot05\cdot01+14\cdot09\cdot01)}{\text{24年度義務的経費}(S14\cdot01\cdot01+S14\cdot05\cdot01+S14\cdot09\cdot01)} - 1 \right) \times 100$$

$$\begin{aligned}
 \text{(ウ) 経常的経費} &= \left(\frac{25\text{年度経常的経費}[14\cdot01\cdot01+14\cdot05\cdot01+14\cdot09\cdot01+14\cdot03\cdot01+14\cdot04\cdot01+14\cdot06\cdot01]}{24\text{年度経常的経費}[S14\cdot01\cdot01+S14\cdot05\cdot01+S14\cdot09\cdot01+S14\cdot03\cdot01+S14\cdot04\cdot01+S14\cdot06\cdot01]} \right. \\
 &\quad \left. \frac{+(14\cdot14\cdot04+14\cdot14\cdot05)+(14\cdot15\cdot04+14\cdot15\cdot05)}{+(S14\cdot14\cdot04+S14\cdot14\cdot05)+(S14\cdot15\cdot04+S14\cdot15\cdot05)} - 1 \right) \times 100 \\
 \text{(エ) 投資的経費} &= \left(\frac{25\text{年度投資的経費}(14\cdot17\cdot01)}{24\text{年度投資的経費}(S14\cdot17\cdot01)} - 1 \right) \times 100 \\
 \text{(オ) 普通建設事業費のうち補助事業費} &= \left(\frac{25\text{年度補助事業費}(13\cdot13\cdot01+13\cdot15\cdot01+13\cdot19\cdot01)}{24\text{年度補助事業費}(S13\cdot13\cdot01+S13\cdot15\cdot01+S13\cdot19\cdot01)} - 1 \right) \times 100 \\
 \text{(カ) 普通建設事業費のうち単独事業費} &= \left(\frac{25\text{年度単独事業費}(13\cdot14\cdot01+13\cdot16\cdot01+13\cdot17\cdot01+13\cdot20\cdot01)}{24\text{年度単独事業費}(S13\cdot14\cdot01+S13\cdot16\cdot01+S13\cdot17\cdot01+S13\cdot20\cdot01)} - 1 \right) \times 100 \\
 \text{③ その他} & \\
 \text{(ア) 積立金現在高増減率} &= \left(\frac{25\text{年度積立金現在高}(29\cdot06\cdot04)}{24\text{年度積立金現在高}(S29\cdot06\cdot04)} - 1 \right) \times 100 \\
 \text{(イ) 財政調整基金+減債基金現在高増減率} &= \left(\frac{25\text{年度財政調整基金}(29\cdot06\cdot01)+\text{減債基金現在高}(29\cdot06\cdot02)}{24\text{年度財政調整基金}(S29\cdot06\cdot01)+\text{減債基金現在高}(S29\cdot06\cdot02)} - 1 \right) \times 100 \\
 \text{(ウ) その他基金現在高増減率} &= \left(\frac{25\text{年度その他基金現在高}(29\cdot06\cdot03)}{24\text{年度その他基金現在高}(S29\cdot06\cdot03)} - 1 \right) \times 100 \\
 \text{(エ) 地方債現在高増減率} &= \left(\frac{25\text{年度地方債現在高}(33\cdot64\cdot09)}{24\text{年度地方債現在高}(S33\cdot61\cdot09)} - 1 \right) \times 100 \\
 \text{(オ) 債務負担行為未払残高} &= \left(\frac{25\text{年度債務負担行為翌年度以降支出予定額}(37\cdot05\cdot02)}{24\text{年度債務負担行為翌年度以降支出予定額}(S37\cdot05\cdot02)} - 1 \right) \times 100 \\
 \text{(カ) 将来にわたる債務} &= \left(\frac{25\text{年度将来にわたる債務}(33\cdot64\cdot09+37\cdot05\cdot02)}{24\text{年度将来にわたる債務}(S33\cdot61\cdot09+S37\cdot05\cdot02)} - 1 \right) \times 100
 \end{aligned}$$

[第5表 各種指標]

① 歳入総額に対する割合

$$\begin{aligned}
 \text{(ア) 積立金現在高} &= \frac{\text{積立金現在高}(29\cdot06\cdot04)}{\text{歳入総額}(05\cdot31\cdot01)} \times 100 \\
 \text{(イ) 財政調整基金現在高} &= \frac{\text{財政調整基金現在高}(29\cdot06\cdot01)}{\text{歳入総額}(05\cdot31\cdot01)} \times 100 \\
 \text{(ウ) 地方債現在高} &= \frac{\text{地方債現在高}(33\cdot64\cdot09)}{\text{歳入総額}(05\cdot31\cdot01)} \times 100 \\
 \text{(エ) 債務負担行為未払残高} &= \frac{\text{債務負担行為翌年度以降支出予定額}(37\cdot05\cdot02)}{\text{歳入総額}(05\cdot31\cdot01)} \times 100 \\
 \text{(オ) 将来にわたる債務} &= \frac{\text{将来にわたる債務}(33\cdot64\cdot09+37\cdot05\cdot02)}{\text{歳入総額}(05\cdot31\cdot01)} \times 100
 \end{aligned}$$

② 施設の管理費

$$\begin{aligned}
 \text{(ア) 人件費対人件費総額比} &= \frac{\text{施設の年間所要経常経費のうち人件費}(46\cdot01\cdot01+46\cdot02\cdot01+46\cdot03\cdot01+46\cdot04\cdot01 \\
 &\quad +46\cdot05\cdot01+46\cdot06\cdot01+46\cdot07\cdot01+46\cdot08\cdot01+46\cdot09\cdot01+46\cdot10\cdot01+46\cdot14\cdot01 \\
 &\quad +46\cdot15\cdot01+46\cdot16\cdot01+46\cdot17\cdot01+46\cdot18\cdot01+46\cdot19\cdot01+46\cdot20\cdot01)}{\text{人件費総額}(14\cdot01\cdot01)} \times 100 \\
 \text{(イ) 経常経費対経常的経費総額} &= \frac{\text{施設の年間所要経常経費}(46\cdot01\cdot06+46\cdot02\cdot06+46\cdot03\cdot06+46\cdot04\cdot06+46\cdot05\cdot06 \\
 &\quad +46\cdot06\cdot06+46\cdot07\cdot06+46\cdot08\cdot06+46\cdot09\cdot06+46\cdot10\cdot06+46\cdot14\cdot06+46\cdot15\cdot06 \\
 &\quad +46\cdot16\cdot06+46\cdot17\cdot06+46\cdot18\cdot06+46\cdot19\cdot06+46\cdot20\cdot06)}{\text{経常的経費}[人件費}(14\cdot01\cdot01)+\text{扶助費}(14\cdot05\cdot01)+\text{公債費}(14\cdot09\cdot01) \\
 &\quad +\text{物件費}(14\cdot03\cdot01)+\text{維持補修費}(14\cdot04\cdot01)+\text{補助費等}(14\cdot06\cdot01) \\
 &\quad +\text{投資及び出資金・貸付金}(14\cdot14\cdot04+14\cdot14\cdot05)+\text{繰出金}(14\cdot15\cdot04+14\cdot15\cdot05)]} \times 100
 \end{aligned}$$

$$\text{③ 人口千人当たり職員数} = \frac{\text{職員数(地方公務員給与実態調査)(注)}}{\text{平成26年1月1日現在住民基本台帳人口}} \times 1000$$

(注)職員数=平成25年度地方公務員給与実態調<12(ロ)(1)>+<12ノ(1)>+<12オ(1)>+<12ク(1)>+<12ヤ(1)>+<12マ(1)>+<12フ(1)>

④ 職員1人当たりの指標

$$\text{(ア) 給料} = \frac{\text{給料}(15\cdot01\cdot11)}{\text{職員数(地方公務員給与実態調査)(注)}}$$

(注)職員数=平成25年度地方公務員給与実態調<12(ロ)(1)>+<12ノ(1)>+<12オ(1)>+<12ク(1)>+<12ヤ(1)>+<12マ(1)>+<12フ(1)>以下、職員数… E とする。

$$\text{(イ) 時間外勤務手当} = \frac{\text{時間外勤務手当}(15\cdot01\cdot19)}{E}$$

$$\text{(ウ) 期末勤勉手当} = \frac{\text{期末勤勉手当}(15\cdot01\cdot24)}{E}$$

$$(エ) 旅費 = \frac{\text{旅費}(89\cdot01\cdot02)}{E}$$

$$(オ) 需用費 = \frac{\text{需用費}(89\cdot01\cdot04)}{E}$$

⑤ 人件費比率

$$(ア) 地域手当支給率 = \frac{\text{地域手当}(15\cdot01\cdot13)}{\text{給料}(15\cdot01\cdot11)+\text{扶養手当}(15\cdot01\cdot12)+\text{管理職手当}(15\cdot01\cdot23)} \times 100$$

$$(イ) 時間外勤務手当支給率 = \frac{\text{時間外勤務手当}(15\cdot01\cdot19)}{\text{給料}(15\cdot01\cdot11)+\text{地域手当}(15\cdot01\cdot13)} \times 100$$

$$(ウ) 管理職手当支給率 = \frac{\text{管理職手当}(15\cdot01\cdot23)}{\text{給料}(15\cdot01\cdot11)} \times 100$$

$$(エ) 特殊勤務手当支給率 = \frac{\text{特殊勤務手当}(15\cdot01\cdot18)}{\text{給料}(15\cdot01\cdot11)} \times 100$$

$$(オ) 期末勤勉手当支給率 = \frac{\text{期末勤勉手当}(15\cdot01\cdot24)}{\text{基本給}(15\cdot01\cdot10) \div 12}$$

$$(カ) 共済負担率 = \frac{\text{地方公務員共済組合等負担金}(15\cdot01\cdot33)}{\text{給料}(15\cdot01\cdot11)} \times 100$$

$$(キ) 職員互助会補助率 = \frac{\text{職員互助会補助金}(15\cdot01\cdot41)}{\text{給料}(15\cdot01\cdot11)} \times 100$$

$$(ク) 事業費支弁人件費率 = \frac{\text{事業費支弁人件費}(15\cdot01\cdot51)}{\text{人件費}(14\cdot01\cdot01)} \times 100$$

$$⑥ 市町村税に対する人件費 = \frac{\text{人件費}(14\cdot01\cdot01)}{\text{市町村税}(05\cdot01\cdot01)} \times 100$$

$$⑦ 地方債新規借入額に対する償還額 = \frac{\text{25年度地方債償還額}(33\cdot64\cdot06)}{\text{25年度地方債借入額}(33\cdot64\cdot02)} \times 100$$

⑧ 補助費等構成比

$$(ア) 国・県負担金 = \frac{\text{国・県に対する負担金} \cdot \text{寄附金}(19\cdot01\cdot19)}{\text{補助費等総額}(19\cdot01\cdot26)} \times 100$$

$$(イ) 一部事務組合負担金 = \frac{\text{一部事務組合に対する負担金} \cdot \text{寄附金}(19\cdot01\cdot20)}{\text{補助費等総額}(19\cdot01\cdot26)} \times 100$$

$$(ウ) 負担金計 = \frac{\text{負担金} \cdot \text{寄附金計}(19\cdot01\cdot22)}{\text{補助費等総額}(19\cdot01\cdot26)} \times 100$$

$$(エ) 補助交付金 = \frac{\text{補助交付金}(19\cdot01\cdot23)}{\text{補助費等総額}(19\cdot01\cdot26)} \times 100$$

⑨ 普通建設事業費充当財源構成比

$$(ア) 国庫支出金 = \frac{\text{国庫支出金}(13\cdot12\cdot02)}{\text{普通建設事業費}(13\cdot12\cdot01)} \times 100$$

$$(イ) 県支出金 = \frac{\text{県支出金}(13\cdot12\cdot03)}{\text{普通建設事業費}(13\cdot12\cdot01)} \times 100$$

$$(ウ) 地方債 = \frac{\text{地方債}(13\cdot12\cdot10)}{\text{普通建設事業費}(13\cdot12\cdot01)} \times 100$$

$$(エ) 一般財源等 = \frac{\text{一般財源等}(13\cdot12\cdot11)}{\text{普通建設事業費}(13\cdot12\cdot01)} \times 100$$

3 財政分析指標の推移

(1) 指標の選定

財政構造とその健全性を把握するために次の指標を選定し、平成14年度から数値を示した。

ただし、財政力指数（単年度）については平成15年度から、実質公債費比率及び将来負担比率については平成20年度から数値を示した。

- ア 経常収支比率
- イ 財政力指数（単年度）
- ウ 性質別歳出における普通建設事業費比率
- エ 実質公債費比率
- オ 将来負担比率

4 市町村合併の状況（平成15年度以降）

市町村名	合併日	合併方式	事務所位置	旧構成市町村
野田市	H15.6.6	編入	旧野田市	野田市 関宿町
鴨川市	H17.2.11	新設	旧鴨川市	鴨川市 天津小湊町
柏市	H17.3.28	編入	旧柏市	柏市 沼南町
旭市	H17.7.1	新設	旧旭市	旭市 干潟町 海上町 飯岡町
いすみ市	H17.12.5	新設	旧大原町	夷隅町 大原町 岬町
匝瑳市	H18.1.23	新設	旧八日市場市	八日市場市 野栄町
南房総市	H18.3.20	新設	旧富浦町	富浦町 富山町 三芳村 白浜町 千倉町 丸山町 和田町
成田市	H18.3.27	編入	旧成田市	成田市 下総町 大栄町
香取市	H18.3.27	新設	旧佐原市	佐原市 小見川町 山田町 栗源町
山武市	H18.3.27	新設	旧成東町	成東町 山武町 蓮沼村 松尾町
横芝光町	H18.3.27	新設	旧光町	光町 横芝町
印西市	H22.3.23	編入	旧印西市	印西市 印旛村 本埜村

平成 25 年度市町村決算分析表

(カッコ内：単純平均・カッコ外：加重平均)

第1表 一般指標

区分 市町村	人 対 増	前 年 加	口 度 率	経 常 収 支 比 率				
				計	人 件 費	物 件 費	維持補修費	扶 助 費
千 葉 市			0.2	95.5	22.6	14.8	2.8	13.5
銚 子 市			-1.2	92.8	33.3	12.0	0.5	8.9
市 川 市			0.2	93.3	32.5	22.3	0.9	13.1
船 橋 市			0.6	92.4	27.4	18.9	1.1	14.9
館 山 市			-0.6	94.3	25.1	13.4	0.6	9.5
木 更 津 市			0.4	89.2	29.5	18.5	1.9	11.0
松 戸 市			0.0	88.6	28.2	17.4	2.0	13.5
野 田 市			-0.2	92.5	25.2	21.7	0.5	12.4
茂 原 市			-0.1	91.9	25.1	9.8	0.5	8.6
成 田 市			0.6	82.6	26.4	20.2	1.5	9.7
佐 倉 市			0.0	93.6	27.2	16.9	1.3	10.5
東 金 市			0.6	89.6	23.9	14.0	1.5	8.2
旭 市			-0.3	84.9	27.7	11.9	0.7	6.9
習 志 野 市			0.9	92.8	31.8	22.5	0.3	8.6
柏 市			0.4	91.4	25.4	20.1	1.3	11.5
勝 浦 市			-0.8	93.3	30.8	14.7	0.9	5.6
市 原 市			-0.2	91.9	31.0	18.0	1.7	13.2
流 山 市			1.0	85.4	26.4	17.3	0.7	11.7
八 千 代 市			0.2	93.6	30.9	19.1	0.7	10.1
我 孫 子 市			-0.2	92.9	32.4	20.7	0.9	10.1
鴨 川 市			-0.5	87.3	31.6	10.1	0.6	5.9
鎌 ヶ 谷 市			0.1	91.8	28.7	14.2	1.5	10.6
君 津 市			-0.6	94.7	33.4	20.5	0.6	10.4
富 津 市			-0.7	93.1	34.7	15.9	1.4	9.0
浦 安 市			0.1	86.9	27.3	32.0	1.4	8.7
四 街 道 市			0.5	93.3	30.5	19.5	2.7	10.4
袖 ヶ 浦 市			0.5	89.4	34.7	21.9	1.3	9.2
八 街 市			-0.4	95.8	28.0	16.0	1.0	11.6
印 西 市			0.9	88.1	26.3	15.7	0.9	6.2
白 井 市			0.2	91.8	24.8	16.0	0.4	8.8
富 里 市			0.0	89.6	34.5	15.2	0.4	10.0
南 房 総 市			-0.8	80.8	24.7	12.1	0.7	4.3
匝 瑳 市			-0.6	86.0	23.5	12.9	2.2	8.3
香 取 市			-0.9	81.9	22.9	10.0	0.7	8.4
山 武 市			-0.9	87.8	23.0	11.7	0.8	5.5
い す み 市			-0.6	88.4	26.2	8.3	0.5	5.1
大 網 白 里 市			-0.3	91.7	25.7	9.6	0.2	8.6
酒 々 井 町			0.2	92.0	33.1	15.9	1.1	4.2
栄 町			-1.2	97.2	37.4	12.5	0.2	5.9
神 崎 町			-0.4	81.4	30.2	11.1	0.8	4.3
多 古 町			-1.5	87.8	25.8	12.0	1.6	3.7
東 庄 町			-0.5	82.5	22.8	10.3	0.3	5.0
九 十 九 里 町			-1.3	88.2	24.5	10.2	0.5	4.2
芝 山 町			-0.6	87.1	26.8	18.6	0.4	4.6
横 芝 光 町			-0.7	85.2	22.0	12.5	0.4	5.0
一 宮 町			0.1	85.7	28.9	11.8	0.4	5.3
睦 沢 町			-0.5	86.7	31.2	12.7	0.4	2.8
長 生 村			-0.6	81.7	27.2	11.4	0.4	5.0
白 子 町			-1.2	84.9	33.8	8.8	0.6	4.6
長 柄 町			-1.4	86.7	29.2	13.3	2.4	3.2
長 南 町			-1.2	79.1	28.7	10.8	0.7	3.2
大 多 喜 町			-1.2	88.3	31.2	11.1	1.0	4.9
御 宿 町			0.2	89.9	27.2	16.7	0.1	3.0
鋸 南 町			-1.5	88.4	24.7	10.8	0.2	3.1

区分 市町村	人 対 増	前 年 加	口 度 率	経 常 収 支 比 率				
				計	人 件 費	物 件 費	維持補修費	扶 助 費
(大都市計)			0.2	95.5	22.6	14.8	2.8	13.5
(市部計)			-0.1	90.2	28.4	16.4	1.0	9.4
(町村部計)			-0.8	86.6	28.5	12.4	0.7	4.2
(県計)			-0.3	89.1	28.3	15.1	0.9	7.9
(県計(除千葉))			-0.3	89.0	28.4	15.1	0.9	7.8
(01千葉)			0.3	93.5	29.1	18.6	1.4	11.4
(02東葛飾)			0.2	90.6	28.2	20.5	1.1	11.8
(03印幡)			0.1	91.6	29.8	16.4	1.1	8.6
(04香取)			-0.8	83.4	25.4	10.9	0.9	5.4
(05海匝)			-0.7	87.9	28.2	12.3	1.1	8.0
(06山武)			-0.5	88.3	24.3	12.8	0.6	6.0
(07長生)			-0.7	85.2	29.2	11.2	0.8	4.7
(08夷隅)			-0.6	90.0	28.9	12.7	0.6	4.7
(09安房)			-0.9	87.7	26.5	11.6	0.5	5.7
(10君津)			-0.1	91.6	33.1	19.2	1.3	9.9
(人口01)			0.5	91.9	26.4	19.5	1.2	13.2
(人口02)			0.2	91.0	28.9	20.8	1.1	11.3
(人口03)			0.2	89.1	29.3	18.4	1.5	10.4
(人口04)			-0.1	90.2	28.1	14.6	0.9	8.7
(人口05)			-0.7	89.0	28.1	12.5	1.0	6.8
(人口06)			-0.6	91.5	30.8	13.6	0.6	5.0
(人口07)			-1.1	86.2	24.4	10.8	0.8	4.3
(人口08)			-0.7	85.2	30.3	10.8	0.6	5.0
(人口09)			-0.8	85.6	28.3	13.4	0.7	3.5
(増加率1)			—	—	—	—	—	—
(増加率2)			—	—	—	—	—	—
(増加率3)			0.2	91.8	24.8	16.0	0.4	8.8
(増加率4)			0.3	90.2	28.3	18.2	1.2	10.3
(増加率5)			-0.4	90.1	29.2	13.6	0.7	7.2
(増加率6)			-1.0	86.9	27.8	12.1	0.8	5.0
(整備地帯)			0.2	91.3	29.7	18.7	1.2	10.3
(その他の地区)			-0.7	87.2	27.1	12.0	0.7	5.8
大都市計			0.2	95.5	22.6	14.8	2.8	13.5
市部計			0.1	90.4	28.4	18.3	1.1	10.9
町村部計			-0.8	86.9	28.2	12.4	0.7	4.4
県計			0.1	91.1	27.4	17.4	1.4	11.0
県計(除千葉)			0.1	90.2	28.4	17.9	1.1	10.5
01千葉			0.2	94.5	25.6	16.5	2.2	12.6
02東葛飾			0.3	90.9	28.2	20.4	1.2	12.6
03印幡			0.2	89.9	28.1	17.4	1.3	9.3
04香取			-0.9	82.8	23.7	10.4	0.8	7.0
05海匝			-0.7	88.0	28.8	12.2	1.0	7.9
06山武			-0.4	88.6	23.9	12.3	0.7	6.5
07長生			-0.4	88.0	27.3	10.6	0.6	6.4
08夷隅			-0.7	89.7	28.1	11.1	0.6	5.0
09安房			-0.7	86.7	26.5	11.9	0.6	6.1
10君津			0.0	91.4	32.5	19.3	1.3	10.1
人口01			0.5	92.0	26.6	19.4	1.2	13.5
人口02			0.2	90.9	29.4	20.7	1.2	11.8
人口03			0.2	88.2	28.9	18.8	1.5	10.3
人口04			-0.1	90.0	28.0	14.5	0.9	8.6
人口05			-0.7	88.2	27.7	12.3	1.0	6.8
人口06			-0.6	90.5	29.5	13.4	0.5	5.0
人口07			-1.1	86.3	24.4	10.8	0.8	4.2
人口08			-0.7	85.1	30.2	10.8	0.6	5.0
人口09			-0.8	85.7	28.1	13.5	0.7	3.4
増加率1			—	—	—	—	—	—
増加率2			—	—	—	—	—	—
増加率3			0.2	91.8	24.8	16.0	0.4	8.8
増加率4			0.3	91.7	27.3	18.6	1.6	12.0
増加率5			-0.4	90.7	28.8	13.5	0.7	8.1
増加率6			-1.0	86.2	27.0	11.9	0.8	6.1
整備地帯			0.2	91.9	27.6	18.7	1.5	12.0
その他の地区			-0.6	87.9	26.4	11.8	0.8	6.9

※類型の値は加重平均、(かっこ)書きの類型の値は単純平均である。

区分 市町村	経常収支比率				標準財政規模	公債費 負担比率
	補助費等	うち組合負担金	公債費	経常的繰出金		
千葉市	8.1	0.0	26.8	6.9	205,817,868	24.0
銚子市	1.7	0.2	20.2	14.4	15,308,781	18.2
市川市	4.1	0.0	10.9	9.5	78,637,595	9.6
船橋市	6.6	0.2	11.0	12.5	107,194,701	9.8
館山市	12.5	8.4	16.8	15.9	10,743,014	13.9
木更津市	3.1	0.9	11.1	14.0	24,167,613	9.7
松戸市	4.5	0.0	11.6	11.5	83,148,497	9.9
野田市	2.6	0.1	17.5	12.7	29,877,213	14.9
茂原市	15.6	12.5	19.6	12.4	17,824,094	17.1
成田市	5.9	0.2	11.8	6.9	35,747,499	9.8
佐倉市	13.6	11.4	13.2	10.9	29,190,293	10.7
東金市	14.5	12.1	12.8	14.7	12,135,271	11.5
旭市	11.4	0.9	16.4	9.9	17,776,837	13.3
習志野市	3.2	0.3	14.8	11.7	30,247,386	12.2
柏市	5.0	1.7	17.0	11.1	73,688,746	14.9
勝浦市	11.9	9.8	16.3	12.7	5,012,954	11.9
市原市	4.1	0.2	13.0	10.9	51,570,378	11.2
流山市	4.2	0.5	13.7	11.5	27,936,257	12.0
八千代市	5.6	0.3	18.1	9.1	31,636,101	15.7
我孫子市	4.9	0.5	12.7	11.1	22,895,653	11.2
鴨川市	9.0	6.8	18.4	11.7	9,751,655	15.5
鎌ヶ谷市	11.7	8.7	13.5	11.7	18,585,417	10.7
君津市	5.5	0.9	13.2	11.0	18,733,488	11.2
富津市	5.4	1.0	13.4	13.2	10,957,011	12.4
浦安市	3.7	0.0	8.9	4.9	42,016,564	7.3
四街道市	4.2	1.0	15.1	10.8	15,184,185	12.3
袖ヶ浦市	6.3	0.9	7.7	8.3	13,885,685	6.4
八街市	10.5	9.6	19.0	9.7	12,863,441	17.1
印西市	16.5	14.1	14.5	8.0	19,643,074	10.5
白井市	18.8	16.9	14.2	8.7	11,088,684	10.8
富里市	6.1	1.2	11.6	11.8	8,961,251	9.9
南房総市	10.3	6.3	19.1	9.4	15,646,523	17.3
匝瑳市	15.4	9.8	14.1	9.6	9,704,137	12.4
香取市	13.5	10.4	14.3	12.3	19,786,879	13.4
山武市	17.8	10.5	18.9	10.1	14,555,391	17.0
いすみ市	21.3	10.4	15.4	11.3	11,110,786	13.2
大網白里市	18.2	12.2	11.2	17.4	9,506,564	10.6
酒々井町	16.6	13.3	11.3	9.9	4,113,134	9.7
栄町	7.7	5.1	21.5	12.1	4,537,014	17.7
神崎町	12.6	4.5	13.1	9.3	1,856,243	9.7
多古町	24.3	12.3	8.0	12.4	4,182,463	6.0
東庄町	19.2	10.4	14.1	10.9	3,586,449	11.4
九十九里町	18.1	14.6	15.1	15.7	3,877,260	13.1
芝山町	18.0	9.9	6.5	12.2	2,926,429	5.2
横芝光町	21.2	10.0	14.1	10.0	6,441,757	12.1
一宮町	14.5	10.7	12.2	12.5	2,969,557	10.4
睦沢町	14.8	9.3	14.6	10.2	2,255,370	11.9
長生村	14.7	10.5	9.6	13.4	3,472,669	8.3
白子町	14.8	9.8	9.6	12.5	2,958,017	7.9
長柄町	14.8	10.2	14.0	9.9	2,530,034	11.6
長南町	10.7	6.1	14.0	11.0	2,994,314	11.8
大多喜町	13.5	8.8	14.3	12.2	3,250,408	12.4
御宿町	15.0	10.0	15.3	12.6	2,286,250	12.9
鋸南町	15.6	10.9	22.7	11.4	2,936,129	18.4

区分 市町村	経常収支比率				標準財政規模	公債費 負担比率
	補助費等	うち組合負担金	公債費	経常的繰出金		
(大都市計)	8.1	0.0	26.8	6.9	205,817,868	24.0
(市部計)	9.1	5.0	14.5	11.2	26,853,323	12.4
(町村部計)	15.7	9.8	13.5	11.7	3,363,147	11.2
(県計)	11.2	6.4	14.4	11.3	22,772,426	12.2
(県計(除千葉))	11.2	6.6	14.2	11.3	19,318,738	12.0
(01千葉)	5.3	0.2	18.2	9.7	79,817,933	15.8
(02東葛飾)	5.3	1.3	13.0	10.7	53,775,627	11.1
(03印幡)	11.1	8.1	14.7	9.9	15,703,175	12.1
(04香取)	17.4	9.4	12.4	11.2	7,353,009	10.1
(05海匝)	9.5	3.6	16.9	11.3	14,263,252	14.6
(06山武)	18.0	11.6	13.1	13.4	8,240,445	11.6
(07長生)	14.3	9.9	13.4	11.7	5,000,579	11.3
(08夷隅)	15.4	9.8	15.3	12.2	5,415,100	12.6
(09安房)	11.9	8.1	19.3	12.1	9,769,330	16.3
(10君津)	5.1	0.9	11.4	11.6	16,935,949	9.9
(人口01)	5.8	1.0	14.0	11.8	90,441,724	12.4
(人口02)	5.1	1.4	13.5	10.3	44,917,809	11.5
(人口03)	6.4	2.6	12.3	10.9	25,349,046	10.4
(人口04)	11.5	7.4	14.9	11.4	14,803,830	12.8
(人口05)	12.3	7.5	16.2	12.0	10,418,011	13.8
(人口06)	15.2	9.5	15.6	10.7	5,030,635	13.2
(人口07)	20.5	12.4	12.4	13.0	3,882,057	10.2
(人口08)	14.4	10.0	11.4	12.7	3,162,663	9.8
(人口09)	14.5	8.7	14.3	10.9	2,540,681	11.6
(増加率1)	—	—	—	—	—	—
(増加率2)	—	—	—	—	—	—
(増加率3)	18.8	16.9	14.2	8.7	11,088,684	10.8
(増加率4)	7.8	3.8	13.4	11.0	42,137,165	11.5
(増加率5)	12.3	6.9	15.6	11.4	10,887,123	13.3
(増加率6)	14.4	9.1	14.9	11.7	6,349,113	12.5
(整備地帯)	7.1	3.2	13.9	10.4	39,978,452	11.8
(その他の地区)	14.7	9.2	14.8	12.0	7,939,644	12.6
大都市計	8.1	0.0	26.8	6.9	205,817,868	24.0
市部計	7.1	2.9	13.6	10.9	26,853,323	11.7
町村部計	16.1	10.0	13.6	11.7	3,363,147	11.2
県計	7.7	2.7	15.9	10.2	22,772,426	13.7
県計(除千葉)	7.6	3.3	13.6	10.9	19,318,738	11.7
01千葉	6.7	0.1	22.6	8.2	79,817,933	19.9
02東葛飾	5.1	0.7	12.6	10.8	53,775,627	10.9
03印幡	10.6	7.3	13.9	9.2	15,703,175	11.3
04香取	15.6	10.3	13.3	12.0	7,353,009	11.8
05海匝	8.8	2.7	17.3	11.5	14,263,252	14.8
06山武	17.6	11.4	14.2	13.2	8,240,445	12.7
07長生	14.8	11.0	15.9	12.1	5,000,579	13.6
08夷隅	17.2	10.0	15.5	11.9	5,415,100	12.7
09安房	11.0	7.4	18.5	11.9	9,769,330	16.0
10君津	4.8	0.9	11.3	11.9	16,935,949	9.8
人口01	5.9	0.8	13.5	11.9	90,441,724	11.9
人口02	4.8	0.9	12.8	10.2	44,917,809	11.0
人口03	6.1	2.0	12.1	10.4	25,349,046	10.3
人口04	11.4	7.3	15.2	11.2	14,803,830	12.9
人口05	12.2	7.2	16.4	11.8	10,418,011	14.2
人口06	16.0	9.5	15.5	10.6	5,030,635	13.1
人口07	20.7	12.5	12.3	13.1	3,882,057	9.9
人口08	14.4	9.9	11.4	12.7	3,162,663	9.7
人口09	14.6	8.9	14.2	11.1	2,540,681	11.6
増加率1	—	—	—	—	—	—
増加率2	—	—	—	—	—	—
増加率3	18.8	16.9	14.2	8.7	11,088,684	10.8
増加率4	6.4	1.4	15.9	9.9	42,137,165	13.7
増加率5	11.8	6.4	16.2	11.5	10,887,123	13.9
増加率6	12.6	8.0	15.8	11.7	6,349,113	13.7
整備地帯	6.3	1.3	15.8	9.8	39,978,452	13.7
その他の地区	13.7	8.7	16.1	12.0	7,939,644	13.9

※類型の値は加重平均、(かっこ)書きの類型の値は単純平均である。

区分 市町村	地方債	債務負担	債務負担行為	積立金	実質収支比率	収益事業	経常一般	将来の財政
	現在高比率	行為比率	残高比率	現在高比率		収入比率	財源等比率	負担額比率
千葉市	355.3	9.1	45.6	5.5	1.3	1.5	92.0	222.1
銚子市	205.2	3.2	43.7	5.6	1.3	0.0	93.8	151.1
市川市	83.0	6.8	27.9	23.0	4.2	0.0	101.2	52.7
船橋市	117.4	2.6	33.0	26.8	3.7	0.0	95.0	74.3
館山市	156.1	9.1	22.7	34.6	7.9	0.0	93.1	82.3
木更津市	128.0	4.5	39.2	21.3	7.6	0.0	92.5	79.2
松戸市	115.2	4.9	13.5	16.7	8.2	0.1	91.8	65.7
野田市	155.2	8.1	37.4	15.5	6.5	0.0	93.5	105.7
茂原市	222.3	0.9	3.2	18.1	6.5	0.0	90.5	126.8
成田市	124.1	4.1	42.5	21.6	4.9	0.0	101.3	81.9
佐倉市	104.3	8.8	25.7	47.6	9.0	0.0	92.2	51.4
東金市	182.8	2.8	11.0	34.5	3.9	0.0	91.3	80.0
旭市	155.8	0.6	0.8	65.1	11.2	0.0	93.2	50.8
習志野市	130.6	5.6	19.2	39.9	8.3	0.0	94.2	57.1
柏市	138.8	6.5	56.0	26.7	6.5	0.0	93.5	107.7
勝浦市	167.0	1.2	6.8	37.8	9.5	0.0	95.5	59.0
市原市	109.5	2.2	4.9	17.1	5.1	0.0	97.7	55.9
流山市	141.4	7.9	63.1	22.3	4.1	0.0	93.2	98.2
八千代市	169.3	9.6	58.8	12.0	7.1	0.0	95.5	122.7
我孫子市	131.3	3.3	15.9	29.3	6.5	0.0	90.3	73.2
鴨川市	193.7	9.6	38.8	56.0	6.8	0.0	93.4	109.0
鎌ヶ谷市	160.1	9.1	43.1	35.5	8.9	0.0	91.8	87.6
君津市	87.2	2.3	18.9	20.2	6.5	0.0	99.6	54.5
富津市	136.8	6.8	17.8	7.3	4.1	0.0	92.4	102.5
浦安市	39.1	13.6	108.9	75.5	4.0	0.0	96.2	46.0
四街道市	143.7	12.3	24.4	59.9	7.8	0.0	91.1	62.0
袖ヶ浦市	76.7	6.0	24.4	43.1	5.4	0.0	101.5	31.0
八街市	143.7	5.1	11.9	11.5	4.1	0.0	91.0	89.4
印西市	106.7	9.8	69.9	62.8	10.7	0.0	99.7	63.7
白井市	122.3	4.8	21.1	30.1	8.1	0.0	92.2	65.9
富里市	157.1	0.8	14.4	10.2	8.3	0.0	92.0	95.4
南房総市	183.1	4.8	16.2	125.2	8.2	0.0	94.7	46.0
匝瑳市	155.9	1.2	7.4	52.0	7.7	0.0	93.6	64.6
香取市	175.2	4.1	13.5	63.0	14.3	0.0	92.1	66.8
山武市	138.7	1.8	9.9	107.6	6.2	0.0	93.5	27.2
いすみ市	166.4	0.9	0.8	47.8	6.0	0.0	92.8	76.7
大網白里市	138.4	2.7	18.6	51.7	4.5	0.0	91.2	67.6
酒々井町	116.2	0.7	5.5	41.5	8.3	0.0	91.7	51.4
栄町	176.9	0.2	3.3	22.2	6.2	0.0	89.1	95.8
神崎町	128.5	0.0	0.0	81.3	11.6	0.0	92.7	28.9
多古町	84.6	0.2	0.7	64.3	14.2	0.0	92.7	11.5
東庄町	111.6	0.2	0.7	36.8	18.0	0.0	94.3	51.7
九十九里町	205.2	0.5	14.5	30.5	6.0	0.0	92.7	96.5
芝山町	84.7	2.2	9.6	58.7	9.1	0.0	106.4	19.3
横芝光町	185.1	4.8	15.0	55.0	6.9	0.0	97.7	87.4
一宮町	129.9	0.9	3.7	56.8	7.4	0.0	93.8	42.3
睦沢町	130.8	0.7	9.1	50.9	5.1	0.0	95.9	55.2
長生村	126.5	0.0	0.0	62.0	7.8	0.0	94.1	43.3
白子町	114.2	0.0	0.0	54.3	6.9	0.0	94.2	36.9
長柄町	131.5	0.0	0.0	49.0	3.9	0.0	91.8	55.3
長南町	141.7	2.5	29.1	44.9	6.3	0.0	92.6	78.7
大多喜町	148.2	2.2	2.6	49.2	7.9	0.0	93.6	65.7
御宿町	145.3	0.6	1.7	37.0	9.7	0.0	93.1	71.7
鋸南町	157.7	20.9	12.4	37.6	6.4	0.0	94.7	82.0

区分 市町村	地方債	債務負担	債務負担行為	積立金	実質収支比率	収益事業	経常一般	将来の財政
	現在高比率	行為比率	残高比率	現在高比率		収入比率	財源等比率	負担額比率
(大都市計)	355.3	9.1	45.6	5.5	1.3	1.5	92.0	222.1
(市部計)	140.6	5.2	27.4	38.2	6.8	0.0	94.1	75.9
(町村部計)	136.4	2.2	6.3	48.9	8.3	0.0	94.2	57.3
(県計)	143.3	4.3	21.1	41.0	7.2	0.0	94.1	72.7
(県計(除千葉))	139.3	4.2	20.6	41.6	7.3	0.0	94.1	69.9
(01千葉)	191.2	6.6	32.1	18.6	5.5	0.4	94.9	114.5
(02東葛飾)	120.2	7.0	44.3	30.1	5.8	0.0	94.1	79.0
(03印幡)	132.8	5.2	24.3	34.2	7.5	0.0	93.4	73.0
(04香取)	125.0	1.1	3.7	61.4	14.5	0.0	93.0	39.7
(05海匝)	172.3	1.7	17.3	40.9	6.7	0.0	93.5	88.8
(06山武)	155.8	2.5	13.1	56.3	6.1	0.0	95.5	63.0
(07長生)	142.4	0.7	6.4	48.0	6.3	0.0	93.3	62.6
(08夷隅)	156.7	1.2	3.0	43.0	8.3	0.0	93.8	68.3
(09安房)	172.7	11.1	22.5	63.4	7.3	0.0	94.0	79.8
(10君津)	107.2	4.9	25.1	23.0	5.9	0.0	96.5	66.8
(人口01)	128.1	4.6	44.5	26.8	5.1	0.0	94.3	91.0
(人口02)	116.4	7.5	39.9	30.0	6.3	0.0	95.1	72.8
(人口03)	135.9	5.3	35.2	26.9	7.0	0.0	94.0	80.5
(人口04)	146.8	4.1	20.4	41.7	7.1	0.0	93.8	73.7
(人口05)	165.6	4.8	15.8	51.5	7.2	0.0	93.6	77.2
(人口06)	159.4	1.9	7.9	39.6	7.1	0.0	92.8	78.2
(人口07)	133.8	0.3	5.3	43.9	12.7	0.0	93.2	53.2
(人口08)	129.7	0.8	1.6	55.6	7.5	0.0	93.9	47.1
(人口09)	131.5	3.8	8.8	51.3	7.4	0.0	95.3	55.9
(増加率1)	—	—	—	—	—	—	—	—
(増加率2)	—	—	—	—	—	—	—	—
(増加率3)	122.3	4.8	21.1	30.1	8.1	0.0	92.2	65.9
(増加率4)	135.1	6.1	34.2	35.1	6.2	0.1	94.5	77.0
(増加率5)	149.8	3.0	11.3	41.4	7.5	0.0	93.0	74.4
(増加率6)	150.5	2.9	10.9	49.2	8.1	0.0	94.4	66.1
(整備地帯)	133.0	6.0	33.4	29.3	6.5	0.1	94.4	80.1
(その他の地区)	152.1	2.9	10.5	51.0	7.8	0.0	93.8	66.3
大都市計	355.3	9.1	45.6	5.5	1.3	1.5	92.0	222.1
市部計	127.5	5.5	32.2	33.0	6.3	0.0	94.8	74.6
町村部計	139.9	2.2	6.8	47.9	8.4	0.0	94.2	59.9
県計	166.2	5.9	33.2	29.1	5.6	0.3	94.3	99.6
県計(除千葉)	128.2	5.3	30.8	33.9	6.4	0.0	94.8	73.8
01千葉	275.9	7.7	37.8	11.3	3.2	0.9	93.5	169.4
02東葛飾	113.9	6.2	40.5	28.2	5.5	0.0	94.8	75.7
03印幡	124.9	6.4	32.3	36.4	7.4	0.0	95.2	71.0
04香取	151.6	2.8	9.2	61.1	14.5	0.0	92.5	55.2
05海匝	173.5	1.6	17.6	40.8	6.9	0.0	93.5	87.7
06山武	157.5	2.5	12.9	63.1	5.6	0.0	93.8	62.7
07長生	176.5	0.8	5.0	35.5	6.4	0.0	92.1	90.1
08夷隅	161.6	1.1	2.6	44.6	7.5	0.0	93.6	69.3
09安房	176.4	8.4	23.3	76.4	7.7	0.0	93.9	74.6
10君津	107.6	4.6	27.1	23.2	6.3	0.0	96.3	65.3
人口01	126.1	4.2	42.4	26.8	4.8	0.0	94.4	87.4
人口02	109.7	7.0	35.2	28.0	6.2	0.0	95.6	68.3
人口03	133.3	4.9	35.8	25.8	6.6	0.0	95.0	80.6
人口04	147.1	4.2	21.3	43.3	7.4	0.0	94.1	72.8
人口05	166.3	5.1	16.3	57.3	7.1	0.0	93.6	75.4
人口06	163.9	2.3	8.9	41.5	7.1	0.0	93.5	80.6
人口07	133.1	0.3	5.3	44.6	12.6	0.0	93.2	53.4
人口08	130.0	0.8	1.5	55.7	7.5	0.0	93.9	47.0
人口09	131.2	4.4	9.9	50.1	7.3	0.0	95.6	56.0
増加率1	—	—	—	—	—	—	—	—
増加率2	—	—	—	—	—	—	—	—
増加率3	122.3	4.8	21.1	30.1	8.1	0.0	92.2	65.9
増加率4	168.7	6.7	38.5	24.7	5.0	0.3	94.5	106.0
増加率5	152.6	3.2	12.0	39.6	7.0	0.0	93.3	77.3
増加率6	166.3	3.2	15.3	55.0	8.4	0.0	94.0	73.4
整備地帯	166.4	6.6	37.9	23.8	5.1	0.3	94.6	105.4
その他の地区	165.4	3.1	12.8	52.1	7.5	0.0	93.2	74.4

※類型の値は加重平均、(かっこ)書きの類型の値は単純平均である。

第2表 人口1人当たり指数

区分 市町村	人口1人当たりの決算額 (円)						
	歳入合計	地方税	市町村民税	うち個人所得割	うち法人税割	固定資産税	うち償却資産
千葉市	381,716	179,269	85,640	65,281	15,496	67,116	12,450
銚子市	361,992	122,669	54,615	43,544	6,509	50,958	9,770
市川市	279,545	167,204	85,583	76,298	5,513	58,416	7,013
船橋市	287,867	152,751	77,063	65,479	7,790	53,996	7,580
館山市	382,935	123,088	51,009	41,711	4,776	49,252	7,398
木更津市	336,548	135,412	63,842	52,022	7,112	52,008	9,843
松戸市	291,839	138,233	72,538	63,147	5,886	48,209	5,272
野田市	320,111	140,636	60,975	48,575	7,741	63,825	10,705
茂原市	315,336	132,349	59,680	47,193	7,945	57,357	11,946
成田市	482,381	235,950	80,562	55,577	19,214	142,677	34,762
佐倉市	263,129	132,996	69,700	60,313	5,894	48,119	8,070
東金市	397,196	120,649	53,722	42,781	6,787	49,026	8,447
旭市	467,230	104,494	49,171	40,949	4,562	40,942	7,287
習志野市	352,028	155,801	80,851	66,718	9,820	56,223	8,046
柏市	284,339	155,613	75,904	64,308	7,313	57,053	7,287
勝浦市	578,386	107,370	42,534	34,379	3,024	54,405	8,468
市原市	319,250	170,438	69,034	53,926	10,883	80,065	29,162
流山市	305,247	139,128	71,847	65,302	3,235	50,126	5,146
八千代市	288,183	139,593	69,445	60,465	5,338	52,165	6,821
我孫子市	275,883	131,532	70,398	63,905	3,518	45,642	5,307
鴨川市	447,185	123,497	52,943	43,162	4,437	57,591	11,568
鎌ヶ谷市	324,360	119,740	61,834	54,194	4,424	39,181	4,213
君津市	333,176	194,012	61,023	51,374	5,579	114,770	63,041
富津市	330,419	181,396	48,813	41,123	3,570	121,919	68,492
浦安市	408,176	229,314	127,487	94,779	28,081	94,662	17,598
四街道市	290,488	119,447	64,438	56,020	5,174	40,861	5,035
袖ヶ浦市	420,034	216,230	75,127	51,636	18,504	122,701	58,584
八街市	279,242	95,016	46,703	40,136	3,000	35,746	5,366
印西市	375,681	174,419	75,823	60,477	11,438	79,731	20,599
白井市	305,268	142,085	71,196	61,926	5,386	54,765	8,383
富里市	302,727	120,128	56,173	46,784	5,311	46,260	8,150
南房総市	604,532	93,897	37,753	32,350	1,566	47,257	10,074
匝瑳市	425,870	99,643	47,034	38,855	4,412	42,419	8,435
香取市	453,133	102,847	47,174	40,121	3,434	43,338	7,133
山武市	393,745	101,045	48,341	37,391	7,330	43,656	8,693
いすみ市	421,571	95,059	42,592	36,129	2,977	43,296	7,566
大網白里市	290,825	97,512	52,488	47,575	2,132	37,474	4,784
酒々井町	299,026	120,378	56,121	47,639	4,608	50,197	16,322
栄町	340,183	110,950	58,752	50,899	4,559	39,109	6,023
神崎町	466,703	102,903	48,901	41,324	3,897	44,665	11,983
多古町	487,197	125,826	50,709	38,775	7,372	55,558	13,192
東庄町	348,465	97,206	43,181	38,451	1,961	46,165	14,455
九十九里町	430,101	85,627	39,542	34,649	1,944	36,885	5,142
芝山町	686,372	292,463	76,395	39,340	27,190	200,530	55,022
横芝光町	422,157	100,529	45,555	38,426	3,672	44,509	6,846
一宮町	432,620	108,457	51,723	42,235	5,620	49,177	7,604
睦沢町	491,484	99,002	42,621	37,328	1,947	47,583	8,184
長生村	348,277	103,477	44,840	39,819	2,025	47,697	11,498
白子町	395,206	107,009	44,769	37,138	3,900	51,630	7,045
長柄町	494,232	157,363	53,683	43,051	7,260	94,611	39,074
長南町	539,590	132,071	51,904	40,393	7,050	70,185	17,243
大多喜町	492,548	111,270	42,841	33,842	5,079	56,063	12,559
御宿町	439,863	114,150	39,911	33,824	872	67,446	6,743
鋸南町	541,922	89,048	37,494	32,159	1,841	41,906	8,587

区分	人口1人当たりの決算額 (円)						
	歳入合計	地方税	市町村民税	うち個人所得割	うち法人税割	固定資産税	うち償却資産
(大都市計)	381,716	179,269	85,640	65,281	15,496	67,116	12,450
(市部計)	360,996	139,200	63,206	52,240	6,934	60,447	14,335
(町村部計)	450,350	121,043	48,761	39,370	5,341	61,407	14,560
(県計)	389,510	134,226	59,074	48,430	6,591	60,873	14,371
(県計(除千葉))	389,657	133,376	58,573	48,112	6,423	60,755	14,407
(01千葉)	335,294	161,275	76,243	61,598	10,384	63,892	14,120
(02東葛飾)	308,596	152,683	78,181	66,221	8,167	56,790	7,791
(03印幡)	326,458	139,041	64,385	53,308	7,176	59,718	12,523
(04香取)	438,875	107,196	47,491	39,668	4,166	47,432	11,691
(05海匝)	418,364	108,935	50,273	41,116	5,161	44,773	8,497
(06山武)	436,733	132,971	52,674	40,027	8,176	68,680	14,822
(07長生)	430,964	119,961	49,889	41,022	5,107	59,749	14,656
(08夷隅)	483,092	106,962	41,970	34,544	2,988	55,303	8,834
(09安房)	494,144	107,383	44,800	37,346	3,155	49,002	9,407
(10君津)	355,044	181,763	62,201	49,039	8,691	102,850	49,990
(人口01)	286,103	154,182	76,484	64,894	7,552	55,525	7,434
(人口02)	314,168	157,038	78,607	65,503	9,155	61,312	10,870
(人口03)	354,793	155,659	69,159	56,425	8,567	69,877	13,531
(人口04)	356,148	131,636	58,262	47,708	6,649	58,399	16,230
(人口05)	455,843	117,707	46,097	38,244	3,537	59,448	17,429
(人口06)	353,789	110,619	53,476	45,655	4,280	44,605	9,730
(人口07)	421,921	102,886	44,477	37,292	3,759	46,203	10,930
(人口08)	417,163	107,553	46,043	38,259	4,156	51,142	9,677
(人口09)	522,881	141,000	50,130	38,203	7,151	80,989	20,977
(増加率1)	—	—	—	—	—	—	—
(増加率2)	—	—	—	—	—	—	—
(増加率3)	305,268	142,085	71,196	61,926	5,386	54,765	8,383
(増加率4)	337,205	150,600	71,342	58,732	8,649	62,441	12,862
(増加率5)	375,320	123,655	50,875	42,211	4,528	59,469	18,043
(増加率6)	476,081	119,694	48,033	38,453	5,454	60,183	13,956
(整備地帯)	327,904	156,106	71,607	59,127	8,455	67,192	17,356
(その他の地区)	442,618	115,363	48,270	39,208	4,983	55,425	11,797
大都市計	381,716	179,269	85,640	65,281	15,496	67,116	12,450
市部計	324,144	149,346	71,379	59,843	7,583	60,042	11,941
町村部計	425,279	115,436	48,849	40,212	4,804	55,326	12,632
県計	336,581	152,740	72,770	59,981	8,700	60,962	12,044
県計(除千葉)	328,387	147,923	70,434	59,019	7,466	59,845	11,970
01千葉	356,371	170,499	80,271	62,852	12,871	66,459	14,251
02東葛飾	297,655	153,728	78,374	66,993	7,564	55,929	7,404
03印幡	332,287	150,251	67,894	55,405	8,474	67,390	14,081
04香取	445,140	105,151	47,228	39,800	3,790	45,369	9,114
05海匝	417,250	110,450	50,802	41,487	5,283	45,150	8,504
06山武	387,526	111,282	50,783	41,233	5,825	48,923	8,884
07長生	363,977	125,336	54,920	44,251	6,510	57,426	12,625
08夷隅	472,100	102,176	42,339	35,161	3,048	50,176	8,354
09安房	478,516	111,971	46,544	38,580	3,505	50,342	9,393
10君津	350,394	172,883	63,032	50,205	8,324	92,149	41,686
人口01	286,474	153,881	76,605	65,017	7,602	55,203	7,464
人口02	305,843	156,011	78,024	65,964	8,194	59,764	10,410
人口03	355,665	157,023	69,464	56,546	8,715	71,025	13,879
人口04	355,807	133,753	58,823	48,206	6,703	59,751	17,009
人口05	441,951	120,143	46,414	38,594	3,585	61,165	19,218
人口06	357,523	110,054	53,073	45,291	4,248	44,555	9,538
人口07	423,171	102,229	44,286	37,166	3,705	45,811	10,643
人口08	410,564	107,192	46,139	38,541	4,013	50,749	9,650
人口09	525,154	141,219	50,026	38,047	7,181	81,293	20,942
増加率1	—	—	—	—	—	—	—
増加率2	—	—	—	—	—	—	—
増加率3	305,268	142,085	71,196	61,926	5,386	54,765	8,383
増加率4	324,815	159,179	77,303	63,679	9,521	61,717	11,134
増加率5	358,756	129,011	52,541	43,374	5,094	62,036	20,833
増加率6	454,329	110,629	47,712	39,204	4,537	50,760	10,314
整備地帯	323,700	160,345	77,000	63,484	9,405	63,227	12,558
その他の地区	407,736	110,735	49,406	40,632	4,808	48,453	9,207

※類型の値は加重平均、(かっこ)書きの類型の値は単純平均である。

区分 市町村	人口1人当たりの決算額 (円)						
	地方譲与税	利子割交付金	配当割交付金	株式等譲渡 所得割交付金	地方消費税 交付金	ゴルフ場利用税 交付金	特別地方消費税 交付金
千葉市	2,758	319	611	1,126	9,545	155	0
銚子市	3,641	214	409	753	9,860	316	0
市川市	1,547	376	717	1,320	7,604	0	0
船橋市	1,553	320	612	1,128	7,988	7	0
館山市	2,668	204	390	720	9,935	756	0
木更津市	3,168	249	477	882	8,954	485	0
松戸市	1,721	317	605	1,113	7,690	11	0
野田市	2,688	239	457	841	8,754	1,159	0
茂原市	3,413	245	467	857	9,641	638	0
成田市	4,183	273	522	962	13,151	1,636	0
佐倉市	2,516	311	593	1,089	7,661	223	0
東金市	4,133	215	411	755	9,614	1,349	0
旭市	4,846	194	371	686	9,244	0	0
習志野市	1,767	330	630	1,160	8,306	0	0
柏市	1,981	321	613	1,129	8,580	52	0
勝浦市	3,476	179	341	626	9,443	1,179	0
市原市	3,687	269	514	948	9,339	2,427	0
流山市	1,925	314	602	1,112	6,671	0	0
八千代市	1,882	296	566	1,044	7,904	286	0
我孫子市	2,060	326	621	1,140	7,196	218	0
鴨川市	4,230	211	405	749	10,515	472	0
鎌ヶ谷市	1,569	266	509	937	7,117	321	0
君津市	6,204	258	492	906	9,778	2,107	0
富津市	6,010	208	397	730	9,101	1,384	0
浦安市	1,686	480	914	1,679	11,254	0	0
四街道市	2,220	279	533	980	7,112	117	0
袖ヶ浦市	6,271	252	482	888	9,077	1,641	0
八街市	2,613	203	387	712	7,865	215	0
印西市	3,669	289	555	1,026	7,866	1,610	0
白井市	2,288	298	570	1,051	7,821	436	0
富里市	2,863	241	459	841	8,467	284	0
南房総市	5,081	169	321	590	8,537	330	0
匝瑳市	5,708	190	363	668	9,271	0	0
香取市	5,031	199	379	695	8,885	2,329	0
山武市	6,193	189	360	662	8,282	1,350	0
いすみ市	5,388	186	355	652	8,292	1,024	0
大網白里市	3,586	236	450	828	6,741	874	0
酒々井町	2,914	245	467	857	7,496	0	0
栄町	4,602	276	524	957	7,695	359	0
神崎町	4,585	203	388	715	8,231	2,284	0
多古町	5,878	207	394	722	10,108	3,269	0
東庄町	5,976	189	361	662	7,695	1,204	0
九十九里町	4,103	175	334	613	8,284	0	0
芝山町	10,406	203	387	710	16,546	10,910	0
横芝光町	6,228	170	324	595	7,963	869	0
一宮町	5,325	212	406	748	7,873	1,269	0
睦沢町	8,232	199	379	696	7,929	10,057	0
長生村	5,436	198	378	696	7,907	0	0
白子町	5,928	189	360	662	8,081	0	0
長柄町	8,045	207	395	724	10,008	6,249	0
長南町	9,535	214	408	749	9,810	11,713	0
大多喜町	6,006	172	327	601	10,527	11,093	0
御宿町	4,994	186	361	674	7,611	2,752	0
鋸南町	3,986	166	317	584	7,972	0	0

区分	人口1人当たりの決算額(円)						
	地方譲与税	利子割交付金	配当割交付金	株式等譲渡 所得割交付金	地方消費税 交付金	ゴルフ場利用税 交付金	特別地方消費税 交付金
市町村							
(大都市計)	2,758	319	611	1,126	9,545	155	0
(市部計)	3,430	260	496	913	8,709	701	0
(町村部計)	6,011	201	383	704	8,926	3,649	0
(県計)	4,230	242	462	851	8,793	1,619	0
(県計(除千葉))	4,257	241	460	846	8,778	1,646	0
(01千葉)	2,524	304	580	1,070	8,774	717	0
(02東葛飾)	1,859	329	628	1,155	8,095	196	0
(03印幡)	3,096	268	512	942	8,348	542	0
(04香取)	5,368	200	381	699	8,730	2,272	0
(05海匝)	4,732	199	381	702	9,458	105	0
(06山武)	5,775	198	378	694	9,572	2,559	0
(07長生)	6,559	209	399	733	8,750	4,275	0
(08夷隅)	4,966	181	346	638	8,968	4,012	0
(09安房)	3,991	188	358	661	9,240	390	0
(10君津)	5,413	242	462	852	9,228	1,404	0
(人口01)	1,767	321	613	1,129	8,284	30	0
(人口02)	2,158	326	622	1,145	8,354	456	0
(人口03)	2,745	279	532	980	9,105	665	0
(人口04)	4,069	237	452	831	8,590	948	0
(人口05)	4,652	192	367	676	9,299	735	0
(人口06)	4,581	230	438	803	7,718	409	0
(人口07)	5,319	190	363	666	8,696	1,491	0
(人口08)	5,674	193	368	677	8,597	3,091	0
(人口09)	7,112	197	376	693	9,730	6,281	0
(増加率1)	—	—	—	—	—	—	—
(増加率2)	—	—	—	—	—	—	—
(増加率3)	2,288	298	570	1,051	7,821	436	0
(増加率4)	2,927	291	556	1,023	8,431	602	0
(増加率5)	4,379	213	408	751	8,804	1,020	0
(増加率6)	5,992	195	372	683	9,330	3,522	0
(整備地帯)	2,949	294	562	1,034	8,485	597	0
(その他の地区)	5,333	197	377	693	9,058	2,500	0
大都市計	2,758	319	611	1,126	9,545	155	0
市部計	2,614	297	567	1,044	8,439	496	0
町村部計	5,634	204	389	714	8,609	2,601	0
県計	2,744	297	567	1,045	8,615	518	0
県計(除千葉)	2,741	293	559	1,030	8,446	584	0
01千葉	2,713	309	590	1,088	9,183	554	0
02東葛飾	1,768	332	634	1,167	8,040	102	0
03印幡	3,019	277	529	974	8,700	664	0
04香取	5,237	199	379	695	8,860	2,308	0
05海匝	4,571	201	384	708	9,488	122	0
06山武	4,999	204	390	716	8,555	1,419	0
07長生	4,759	228	434	797	9,159	1,931	0
08夷隅	4,946	183	349	641	8,802	2,535	0
09安房	3,908	193	368	679	9,528	501	0
10君津	4,973	246	470	868	9,219	1,266	0
人口01	1,722	320	612	1,129	8,222	24	0
人口02	2,089	328	626	1,153	8,191	426	0
人口03	2,793	279	534	983	9,180	677	0
人口04	4,049	239	456	840	8,619	980	0
人口05	4,719	194	370	681	9,275	726	0
人口06	4,674	227	432	792	7,732	435	0
人口07	5,260	190	362	663	8,691	1,432	0
人口08	5,645	194	370	681	8,479	2,598	0
人口09	7,152	197	376	691	9,752	6,342	0
増加率1	—	—	—	—	—	—	—
増加率2	—	—	—	—	—	—	—
増加率3	2,288	298	570	1,051	7,821	436	0
増加率4	2,348	315	601	1,107	8,534	367	0
増加率5	4,384	218	417	767	9,033	861	0
増加率6	5,215	197	375	688	9,100	1,890	0
整備地帯	2,413	314	600	1,104	8,552	387	0
その他の地区	4,568	203	388	714	8,967	1,244	0

※類型の値は加重平均、(かっこ)書きの類型の値は単純平均である。

区分 市町村	人口1人当たりの決算額(円)						
	自動車取得税 交付金	地方特例 交付金	地方交付税	交通安全対策 特別交付金	分担金及び 負担金	使用料	手数料
千葉市	1,176	657	8,482	302	2,252	6,298	3,735
銚子市	1,621	255	84,863	158	2,694	4,261	5,911
市川市	685	623	1,536	106	2,224	7,668	2,434
船橋市	666	806	9,234	110	2,469	4,971	2,549
館山市	1,189	391	78,432	158	3,191	4,494	7,272
木更津市	1,279	796	27,007	144	2,842	3,263	4,266
松戸市	768	742	16,879	115	2,617	5,204	2,123
野田市	1,199	800	33,412	149	382	7,329	2,488
茂原市	1,523	483	31,855	183	1,656	6,907	549
成田市	1,422	707	21,698	173	5,421	6,768	3,764
佐倉市	1,123	722	12,725	132	1,698	4,581	703
東金市	1,840	561	53,630	175	145	4,919	2,339
旭市	2,158	394	137,734	195	2,357	5,690	4,292
習志野市	741	644	22,406	118	1,082	6,743	3,887
柏市	884	892	12,278	139	2,014	4,929	2,294
勝浦市	1,550	142	126,406	144	1,190	4,816	5,597
市原市	1,216	648	1,371	146	1,057	5,098	3,101
流山市	859	978	13,366	123	105	6,891	1,847
八千代市	840	776	11,536	116	4,066	4,523	4,325
我孫子市	918	553	22,244	118	3,252	4,298	1,819
鴨川市	1,881	280	136,516	149	536	5,338	7,730
鎌ヶ谷市	699	860	31,872	139	1,695	2,556	663
君津市	1,541	482	2,200	169	1,177	5,299	2,858
富津市	1,537	414	15,137	104	2,915	3,025	4,387
浦安市	754	616	27,094	116	1,405	11,718	4,137
四街道市	991	924	27,747	118	2,945	3,635	2,805
袖ヶ浦市	1,392	760	1,214	143	3,002	5,577	3,248
八街市	1,164	461	53,174	120	98	4,288	3,012
印西市	1,637	1,094	34,352	141	2,080	4,189	895
白井市	1,022	958	17,252	116	6,501	3,520	613
富里市	1,277	558	35,153	147	2,361	1,880	2,544
南房総市	2,262	266	265,440	129	6,119	4,979	5,019
匝瑳市	2,546	312	124,258	182	3,700	2,693	579
香取市	2,241	225	118,022	159	3,630	4,728	567
山武市	2,758	330	138,410	194	1,991	5,585	1,405
いすみ市	2,404	287	149,528	159	3,414	5,944	2,976
大網白里市	1,596	721	60,568	90	1,932	4,672	2,075
酒々井町	1,299	728	51,261	164	655	3,587	756
栄町	2,051	375	70,171	143	6,746	1,131	2,374
神崎町	2,043	439	177,261	146	5,162	5,623	2,072
多古町	2,620	196	122,367	159	5,122	4,813	660
東庄町	2,664	214	119,325	192	10,139	1,020	659
九十九里町	1,827	269	109,829	78	529	7,294	2,069
芝山町	4,113	335	37,913	186	10,926	6,458	725
横芝光町	2,774	337	135,826	199	8,401	1,332	462
一宮町	2,372	579	99,737	192	2,887	12,436	607
睦沢町	3,674	243	170,034	251	4,302	12,541	591
長生村	2,422	443	101,174	209	541	11,207	569
白子町	2,645	257	112,765	221	990	9,134	613
長柄町	3,588	143	128,544	279	6,457	10,582	693
長南町	4,252	236	155,786	265	7,525	11,372	4,608
大多喜町	2,677	211	167,921	204	11,326	10,741	2,654
御宿町	2,228	192	142,592	140	28,561	4,162	3,912
鋸南町	1,770	185	234,354	84	1,808	7,885	967

区分	人口1人当たりの決算額(円)						
	自動車取得税 交付金	地方特例 交付金	地方交付税	交通安全対策 特別交付金	分担金及び 負担金	使用料	手数料
(大都市計)	1,176	657	8,482	302	2,252	6,298	3,735
(市部計)	1,394	596	54,349	141	2,388	5,083	2,974
(町村部計)	2,648	317	125,698	183	6,593	7,136	1,470
(県計)	1,785	509	75,961	157	3,709	5,752	2,515
(県計(除千葉))	1,796	506	77,234	155	3,737	5,741	2,492
(01千葉)	993	681	10,949	171	2,114	5,666	3,762
(02東葛飾)	826	763	18,657	124	1,796	6,174	2,262
(03印幡)	1,332	725	35,948	139	3,167	3,731	1,941
(04香取)	2,392	269	134,244	164	6,013	4,046	990
(05海匝)	2,108	320	115,618	178	2,917	4,215	3,594
(06山武)	2,485	426	89,363	154	3,987	5,043	1,513
(07長生)	2,925	341	114,271	229	3,480	10,597	1,176
(08夷隅)	2,215	208	146,612	162	11,123	6,416	3,785
(09安房)	1,776	281	178,686	130	2,914	5,674	5,247
(10君津)	1,437	613	11,390	140	2,484	4,291	3,690
(人口01)	775	849	10,756	125	2,242	4,950	2,422
(人口02)	909	728	15,592	125	1,626	6,639	2,783
(人口03)	1,080	729	25,705	144	3,303	4,221	2,628
(人口04)	1,626	586	56,870	151	2,326	4,654	2,365
(人口05)	1,910	299	127,960	146	3,009	4,470	4,794
(人口06)	2,041	480	85,753	169	5,267	2,017	1,197
(人口07)	2,370	226	117,174	143	5,263	4,376	1,129
(人口08)	2,529	373	120,399	207	3,936	10,880	1,111
(人口09)	3,095	253	149,498	193	9,249	8,375	1,938
(増加率1)	—	—	—	—	—	—	—
(増加率2)	—	—	—	—	—	—	—
(増加率3)	1,022	958	17,252	116	6,501	3,520	613
(増加率4)	1,195	735	28,329	144	2,092	6,064	2,464
(増加率5)	1,769	418	88,404	156	4,160	4,756	3,367
(増加率6)	2,640	247	134,343	178	5,388	6,222	2,044
(整備地帯)	1,119	725	21,105	140	2,519	4,987	2,585
(その他の地区)	2,359	324	123,250	172	4,735	6,411	2,455
大都市計	1,176	657	8,482	302	2,252	6,298	3,735
市部計	1,073	695	27,966	131	2,253	5,479	2,667
町村部計	2,492	343	116,412	177	5,861	6,137	1,339
県計	1,139	676	28,112	159	2,381	5,629	2,784
県計(除千葉)	1,132	680	31,676	133	2,404	5,507	2,611
01千葉	1,097	668	9,039	233	2,140	5,919	3,711
02東葛飾	782	764	14,008	120	2,060	6,003	2,350
03印幡	1,266	765	28,017	138	2,999	4,365	1,957
04香取	2,334	232	121,984	162	4,730	4,320	673
05海匝	2,037	322	114,254	178	2,787	4,468	4,091
06山武	2,207	481	90,420	155	2,411	4,863	1,741
07長生	2,123	427	68,551	202	2,291	8,634	801
08夷隅	2,206	231	145,372	159	6,407	6,099	3,689
09安房	1,739	310	161,515	142	3,311	5,085	6,287
10君津	1,408	650	13,816	145	2,436	4,208	3,715
人口01	752	840	10,435	121	2,289	4,955	2,448
人口02	874	713	13,002	122	1,851	6,449	2,664
人口03	1,096	723	25,430	144	3,370	4,290	2,711
人口04	1,609	595	54,686	151	2,298	4,723	2,302
人口05	1,904	317	124,051	146	3,207	4,404	4,763
人口06	2,082	471	88,442	170	5,455	1,971	1,166
人口07	2,344	228	116,838	140	5,004	4,540	1,175
人口08	2,516	384	117,363	206	3,456	10,913	1,018
人口09	3,113	248	150,157	193	9,292	8,437	1,989
増加率1	—	—	—	—	—	—	—
増加率2	—	—	—	—	—	—	—
増加率3	1,022	958	17,252	116	6,501	3,520	613
増加率4	977	737	14,797	159	2,180	5,801	2,782
増加率5	1,699	431	70,341	160	2,169	4,957	3,209
増加率6	2,314	255	130,885	165	4,604	4,835	2,472
整備地帯	977	733	13,860	158	2,264	5,665	2,784
その他の地区	2,031	366	106,836	164	3,027	5,425	2,787

※類型の値は加重平均、(かっこ)書きの類型の値は単純平均である。

区分 市町村	人口1人当たりの決算額(円)						
	国庫支出金	国有提供施設等所在 市町村助成交付金	県支出金	財産収入	寄附金	繰入金	繰越金
千葉市	57,297	30	11,599	1,916	157	3,329	1,975
銚子市	40,741	0	19,963	778	472	7,056	1,809
市川市	46,788	0	14,473	1,161	522	2,635	2,292
船橋市	48,075	269	12,962	999	1,086	2,744	2,387
館山市	47,680	1,178	22,572	1,556	2,898	3,187	20,630
木更津市	59,989	1,243	18,030	605	507	7,563	12,573
松戸市	50,564	0	15,003	3,094	2,109	1,265	13,886
野田市	45,879	0	15,736	524	49	8,461	10,662
茂原市	41,272	0	18,206	1,441	97	68	13,939
成田市	53,554	0	16,862	1,205	25	19,294	33,911
佐倉市	34,397	0	15,700	710	130	13,477	13,653
東金市	44,103	0	16,857	233	45	3,779	5,443
旭市	54,861	0	34,346	908	185	23,619	36,758
習志野市	39,770	0	12,865	35,508	48	11,111	9,006
柏市	41,956	343	14,332	408	91	77	11,050
勝浦市	113,175	0	40,275	315	663	24,323	25,669
市原市	47,079	0	16,072	440	267	9,429	6,421
流山市	62,254	0	17,046	932	539	1,994	11,068
八千代市	46,081	1,759	15,549	224	81	4,507	5,961
我孫子市	35,712	0	15,104	1,078	19	4,390	11,415
鴨川市	44,300	0	20,713	916	2,613	1,338	25,754
鎌ヶ谷市	55,848	984	15,602	269	317	9,175	15,713
君津市	38,239	0	18,250	606	52	12,610	16,825
富津市	35,256	0	19,521	835	62	6,216	7,640
浦安市	43,766	0	16,149	1,344	127	5,645	22,703
四街道市	42,123	0	16,100	96	143	11,793	18,056
袖ヶ浦市	63,331	0	20,003	2,118	12	15,149	19,383
八街市	45,202	0	20,764	204	59	8,298	3,041
印西市	39,189	0	17,241	819	17	11,568	13,897
白井市	35,153	0	14,193	109	106	10,451	17,073
富里市	42,908	0	18,605	2,438	42	11,306	10,979
南房総市	66,280	258	26,851	3,398	174	7,872	28,732
匝瑳市	68,258	0	21,011	1,216	176	3,880	9,566
香取市	61,442	0	29,060	1,195	68	16,668	26,326
山武市	36,531	0	23,747	1,956	36	6,486	12,355
いすみ市	48,401	0	21,892	944	199	9,518	23,446
大網白里市	34,051	0	16,161	1,361	45	10,904	8,629
酒々井町	35,552	0	14,382	232	169	12,398	11,645
栄町	44,771	0	23,297	1,756	131	12,148	10,805
神崎町	30,765	0	19,295	230	67	1,817	54,298
多古町	37,855	0	41,565	350	262	16,955	37,092
東庄町	22,043	0	20,050	217	157	3,518	40,799
九十九里町	20,770	0	18,933	824	274	7,989	16,172
芝山町	31,693	0	21,756	1,456	5,416	45,847	50,027
横芝光町	43,233	0	25,682	633	147	4,398	17,510
一宮町	50,436	0	27,530	2,833	2,562	44,776	19,674
睦沢町	34,743	0	37,285	5,301	819	30,689	17,209
長生村	25,283	0	20,875	2,610	6,736	882	21,277
白子町	53,733	0	26,436	1,476	334	4,612	17,655
長柄町	32,047	0	33,456	3,466	25	938	41,226
長南町	50,874	0	18,807	249	32	28,922	15,381
大多喜町	39,460	0	33,313	3,281	122	7,526	33,321
御宿町	27,172	0	23,763	2,646	1,554	5,666	25,579
鋸南町	73,228	0	27,233	630	396	5,493	36,642

区分	人口1人当たりの決算額(円)						
	国庫支出金	国有提供施設等所在 市町村助成交付金	県支出金	財産収入	寄附金	繰入金	繰越金
(大都市計)	57,297	30	11,599	1,916	157	3,329	1,975
(市部計)	48,728	168	19,106	1,998	391	8,552	14,685
(町村部計)	38,450	0	25,509	1,658	1,130	13,798	27,430
(県計)	45,651	112	20,983	1,890	619	10,107	18,462
(県計(除千葉))	45,431	114	21,160	1,889	628	10,235	18,773
(01千葉)	47,557	447	14,021	9,522	138	7,094	5,841
(02東葛飾)	47,871	177	15,156	1,090	540	4,043	11,242
(03印幡)	41,428	0	17,460	841	91	12,304	14,784
(04香取)	38,026	0	27,493	498	139	9,740	39,629
(05海匝)	54,620	0	25,107	967	278	11,518	16,044
(06山武)	35,064	0	20,523	1,077	994	13,234	18,356
(07長生)	41,198	0	26,085	2,482	1,515	15,841	20,909
(08夷隅)	57,052	0	29,811	1,797	635	11,758	27,004
(09安房)	57,872	359	24,342	1,625	1,520	4,473	27,940
(10君津)	49,204	311	18,951	1,041	158	10,385	14,105
(人口01)	45,016	306	13,647	704	589	1,411	6,719
(人口02)	46,286	195	15,399	4,882	430	6,503	10,628
(人口03)	51,276	557	16,400	789	217	10,106	18,403
(人口04)	44,225	0	20,250	1,019	99	10,697	14,608
(人口05)	60,479	205	24,691	1,311	969	8,048	20,205
(人口06)	41,185	0	21,120	874	149	9,648	13,320
(人口07)	26,889	0	26,849	464	231	9,487	31,354
(人口08)	42,228	0	27,039	2,550	2,439	14,449	22,982
(人口09)	40,075	0	25,942	1,997	1,187	17,053	34,337
(増加率1)	—	—	—	—	—	—	—
(増加率2)	—	—	—	—	—	—	—
(増加率3)	35,153	0	14,193	109	106	10,451	17,073
(増加率4)	46,414	201	16,428	2,630	680	8,867	12,654
(増加率5)	40,626	91	21,235	1,147	618	7,887	20,222
(増加率6)	49,079	15	27,351	1,561	569	13,461	25,055
(整備地帯)	45,821	185	16,187	2,377	272	8,349	12,439
(その他の地区)	45,505	50	25,117	1,470	918	11,622	23,654
大都市計	57,297	30	11,599	1,916	157	3,329	1,975
市部計	47,065	195	16,445	2,210	533	6,230	11,369
町村部計	38,109	0	24,772	1,424	1,011	12,467	24,237
県計	48,319	163	15,996	2,137	492	6,005	10,383
県計(除千葉)	46,689	187	16,795	2,177	553	6,491	11,909
01千葉	52,336	231	12,993	4,921	156	5,347	3,964
02東葛飾	47,595	153	14,613	1,278	788	2,861	8,946
03印幡	41,575	0	16,942	770	84	13,058	16,788
04香取	51,711	0	29,031	908	104	14,238	31,086
05海匝	52,382	0	25,801	926	294	12,802	17,158
06山武	37,389	0	19,824	1,074	267	8,061	11,828
07長生	41,239	0	21,534	1,881	972	7,216	16,959
08夷隅	61,440	0	28,188	1,258	443	12,606	25,495
09安房	54,197	509	23,710	1,898	1,820	4,300	25,512
10君津	51,219	498	18,673	922	228	10,142	14,277
人口01	45,659	299	13,503	765	693	1,692	5,807
人口02	46,971	150	15,258	3,833	668	5,388	9,698
人口03	51,026	538	16,431	812	212	10,112	18,471
人口04	44,333	0	20,237	953	99	10,660	15,020
人口05	55,737	251	23,417	1,398	997	6,774	19,468
人口06	41,329	0	21,395	867	149	9,373	13,535
人口07	26,692	0	26,600	482	234	9,498	30,598
人口08	41,467	0	26,461	2,526	2,764	14,174	22,463
人口09	41,087	0	25,862	1,953	1,191	17,405	33,630
増加率1	—	—	—	—	—	—	—
増加率2	—	—	—	—	—	—	—
増加率3	35,153	0	14,193	109	106	10,451	17,073
増加率4	48,793	184	14,522	2,350	512	5,194	8,683
増加率5	42,675	91	21,518	1,112	465	8,609	16,938
増加率6	53,187	26	26,146	1,369	344	11,439	20,451
整備地帯	48,465	179	14,609	2,303	476	5,386	8,928
その他の地区	47,514	72	23,658	1,221	584	9,428	18,416

※類型の値は加重平均、(かっこ)書きの類型の値は単純平均である。

区分 市町村	人口1人当たりの決算額(円)						
	諸収入	地方債	一般財源(狭義)		特定財源	経常的収入	自主財源
			経常一般財源				
千葉市	41,460	42,069	209,298	197,174	136,725	303,741	236,339
銚子市	21,278	32,269	224,601	210,729	107,619	278,938	166,702
市川市	6,505	11,125	181,612	169,570	85,117	237,495	192,077
船橋市	8,244	25,937	175,064	164,428	94,625	223,464	176,399
館山市	10,541	39,804	217,774	203,375	112,600	277,829	175,360
木更津市	9,133	37,680	178,710	169,002	121,769	236,769	165,832
松戸市	3,234	24,547	168,078	157,061	92,573	225,737	171,154
野田市	7,656	30,610	190,185	178,626	91,138	242,584	177,168
茂原市	14,979	34,566	181,471	174,506	88,405	238,328	169,671
成田市	27,961	32,938	280,505	275,998	147,754	346,759	317,584
佐倉市	1,633	16,354	159,960	151,515	61,123	198,360	167,503
東金市	6,811	119,191	193,156	182,205	173,546	242,310	143,813
旭市	8,857	35,041	260,121	241,655	141,808	305,288	176,925
習志野市	12,394	27,708	191,787	172,444	122,645	231,809	234,574
柏市	6,891	17,472	182,343	170,467	76,586	228,241	180,664
勝浦市	10,750	100,756	250,711	239,990	222,224	306,363	174,383
市原市	13,905	25,378	190,857	179,307	108,311	247,280	206,754
流山市	4,217	33,275	164,956	153,295	114,809	208,906	164,158
八千代市	8,248	28,019	164,724	156,267	91,829	218,621	169,678
我孫子市	6,967	24,902	166,809	154,621	76,185	209,385	161,031
鴨川市	10,389	48,652	278,756	257,840	115,753	328,216	177,650
鎌ヶ谷市	7,280	50,228	163,890	155,607	107,209	214,075	156,324
君津市	9,807	9,302	217,980	210,665	79,679	274,360	240,813
富津市	8,283	25,863	216,313	212,401	80,644	276,895	214,513
浦安市	17,911	9,364	273,791	248,954	106,856	317,748	277,580
四街道市	3,392	28,931	160,349	151,657	82,901	205,692	158,107
袖ヶ浦市	10,794	39,067	238,208	227,857	143,608	290,422	269,982
八街市	9,490	22,856	161,810	157,539	86,231	223,006	121,178
印西市	54,199	4,928	226,517	209,836	77,367	260,585	258,663
白井市	20,211	23,440	173,782	163,596	69,309	214,732	198,256
富里市	9,620	29,625	170,273	164,880	87,339	223,439	160,588
南房総市	3,416	74,414	376,893	355,574	153,593	419,987	151,064
匝瑳市	9,324	62,326	242,959	231,623	135,986	295,057	128,995
香取市	10,456	57,981	240,854	221,849	150,393	283,315	156,980
山武市	14,679	29,201	259,578	244,021	98,832	299,444	142,254
いすみ市	7,830	33,673	263,175	251,366	104,799	313,247	147,133
大網白里市	3,064	34,728	173,112	170,487	80,136	218,149	126,709
酒々井町	6,425	27,418	185,643	175,827	73,252	213,832	150,660
栄町	5,351	33,573	197,959	183,597	95,345	227,137	149,319
神崎町	17,541	30,634	299,052	264,864	79,578	305,701	177,573
多古町	24,066	46,713	271,587	248,022	141,590	289,744	213,064
東庄町	4,913	9,261	235,496	224,734	61,921	271,861	156,741
九十九里町	8,524	135,583	211,061	203,335	179,064	249,716	128,061
芝山町	114,315	23,581	373,985	395,062	163,406	441,630	514,016
横芝光町	24,256	40,291	255,613	248,557	111,088	300,714	154,021
一宮町	3,928	37,781	226,977	223,370	150,850	271,823	195,980
睦沢町	8,949	38,360	300,445	292,240	107,432	337,708	178,770
長生村	9,207	26,752	222,130	219,926	72,911	264,729	151,536
白子町	8,533	33,572	237,896	229,438	96,586	271,689	146,386
長柄町	9,879	39,916	315,266	304,485	94,063	349,058	228,530
長南町	22,086	54,696	324,774	312,337	135,922	358,573	217,022
大多喜町	6,245	33,549	310,806	298,216	124,249	360,388	180,838
御宿町	9,101	31,866	275,739	266,911	97,069	334,848	190,650
鋸南町	5,586	43,586	338,383	318,102	123,033	366,271	132,616

区分 市町村	人口1人当たりの決算額(円)						
	諸収入	地方債	一般財源(狭義)		特定財源	経常的収入	自主財源
			経常一般財源				
(大都市計)	41,460	42,069	209,298	197,174	136,725	303,741	236,339
(市部計)	11,121	35,615	210,046	198,356	108,092	260,079	182,728
(町村部計)	16,994	40,420	269,577	259,354	112,198	306,790	192,105
(県計)	13,532	37,247	228,774	217,537	109,915	275,593	186,673
(県計(除千葉))	13,005	37,156	229,141	217,921	109,409	275,061	185,736
(01千葉)	19,002	30,794	189,167	176,298	114,878	250,363	211,836
(02東葛飾)	7,656	25,273	185,192	172,514	93,900	234,182	184,062
(03印幡)	15,365	24,451	190,755	181,605	86,736	234,838	186,873
(04香取)	14,244	36,147	261,747	239,867	108,371	287,655	176,090
(05海匝)	13,153	43,212	242,560	228,002	128,471	293,094	157,541
(06山武)	28,608	63,763	244,418	240,611	134,345	291,994	201,479
(07長生)	11,080	37,949	258,423	250,900	106,596	298,844	183,985
(08夷隅)	8,482	49,961	275,108	264,121	137,085	328,712	173,251
(09安房)	7,483	51,614	302,952	283,723	126,245	348,076	159,173
(10君津)	9,504	27,978	212,803	204,981	106,425	269,612	222,785
(人口01)	7,568	21,705	178,704	167,448	85,606	225,853	178,532
(人口02)	8,411	22,931	187,328	174,115	97,156	236,504	195,627
(人口03)	12,835	36,437	197,479	188,807	113,229	251,747	200,193
(人口04)	14,117	35,795	205,844	195,106	104,798	254,143	177,903
(人口05)	8,648	55,070	263,797	250,310	132,228	316,799	167,014
(人口06)	12,011	33,761	213,072	202,660	93,228	247,228	151,333
(人口07)	12,501	63,852	239,381	225,364	127,525	270,440	165,955
(人口08)	6,978	32,914	249,452	242,738	111,149	292,157	168,685
(人口09)	26,780	37,520	318,235	307,714	114,358	356,256	234,168
(増加率1)	—	—	—	—	—	—	—
(増加率2)	—	—	—	—	—	—	—
(増加率3)	20,211	23,440	173,782	163,596	69,309	214,732	198,256
(増加率4)	11,958	31,695	194,914	184,334	105,068	245,421	193,896
(増加率5)	10,580	30,654	229,822	217,373	95,845	278,033	172,690
(増加率6)	17,525	50,613	277,017	265,758	129,618	318,126	186,912
(整備地帯)	12,469	26,390	193,184	182,186	96,988	243,123	198,229
(その他の地区)	14,448	46,607	259,455	248,012	121,058	303,584	176,711
大都市計	41,460	42,069	209,298	197,174	136,725	303,741	236,339
市部計	9,702	27,329	192,536	180,926	98,665	243,027	186,567
町村部計	14,867	42,045	252,834	242,742	110,777	289,515	178,375
県計	14,766	30,116	197,252	185,618	104,944	254,007	193,924
県計(除千葉)	9,919	27,946	195,065	183,519	99,173	244,977	186,223
01千葉	29,604	35,955	198,863	186,537	124,853	276,106	222,903
02東葛飾	7,034	22,531	181,324	169,242	91,318	231,777	182,576
03印幡	16,627	22,521	194,464	185,908	88,167	241,229	201,660
04香取	11,927	48,871	247,378	227,987	134,226	283,933	165,423
05海匝	13,771	40,054	242,537	227,441	127,270	292,802	162,274
06山武	13,989	65,250	220,673	212,353	125,534	265,843	152,697
07長生	12,912	35,590	213,745	206,829	96,448	263,112	174,242
08夷隅	8,490	50,387	267,440	256,105	136,132	319,766	162,733
09安房	7,979	53,057	290,710	272,086	126,765	340,668	165,683
10君津	9,502	28,630	205,799	197,448	108,647	262,677	212,452
人口01	7,710	22,596	177,938	166,812	87,504	225,349	178,083
人口02	7,645	21,734	183,413	170,851	95,241	235,049	191,676
人口03	13,035	35,799	198,716	190,009	113,325	253,110	201,791
人口04	15,036	34,169	205,826	194,887	103,497	254,151	181,120
人口05	8,480	50,530	262,380	249,007	123,848	315,628	167,833
人口06	12,645	34,126	215,342	205,086	94,250	250,072	151,468
人口07	12,427	67,546	238,237	224,444	130,504	269,550	164,474
人口08	7,109	32,584	245,423	239,203	108,808	287,867	167,449
人口09	26,795	38,072	319,247	309,115	115,882	357,880	234,110
増加率1	—	—	—	—	—	—	—
増加率2	—	—	—	—	—	—	—
増加率3	20,211	23,440	173,782	163,596	69,309	214,732	198,256
増加率4	15,258	28,461	189,934	178,311	104,124	248,440	198,561
増加率5	10,632	29,058	217,161	206,777	96,857	269,663	174,049
増加率6	14,202	53,538	261,549	247,610	133,272	305,399	166,106
整備地帯	15,290	26,965	190,228	178,678	102,181	248,527	200,109
その他の地区	11,867	47,522	236,052	223,950	120,203	284,276	159,761

※類型の値は加重平均、(かっこ)書きの類型の値は単純平均である。

区分 市町村	人口1人当たりの決算額(円)						
	歳出合計	議会費	総務費	民生費	衛生費	労働費	農林水産業費
千葉市	378,433	1,364	33,457	131,528	28,772	409	1,677
銚子市	355,522	3,466	39,326	107,425	53,021	251	9,187
市川市	271,669	1,780	30,201	115,946	31,129	298	494
船橋市	279,940	1,706	25,065	121,019	26,155	439	853
館山市	361,780	3,763	36,006	128,258	41,023	1,729	6,512
木更津市	315,761	2,817	35,361	108,836	32,899	69	3,180
松戸市	276,768	1,734	34,094	120,777	32,780	283	624
野田市	306,608	2,418	37,544	110,393	24,574	513	5,163
茂原市	299,841	2,863	39,948	100,810	29,975	680	4,386
成田市	442,164	3,471	57,187	123,368	44,965	413	9,465
佐倉市	245,710	2,269	37,057	88,147	21,266	613	1,962
東金市	389,179	4,071	32,705	103,326	126,877	1,036	19,183
旭市	422,340	3,402	97,822	114,774	54,785	111	9,171
習志野市	331,811	2,832	62,474	105,375	25,244	565	530
柏市	269,238	1,642	24,406	103,859	27,488	647	1,338
勝浦市	550,204	7,865	125,166	124,347	37,016	3,631	28,041
市原市	306,657	2,170	44,196	117,657	25,056	285	3,086
流山市	294,493	2,405	27,571	103,237	28,141	139	950
八千代市	273,708	2,233	32,966	102,556	25,763	285	1,605
我孫子市	261,110	2,314	32,095	103,639	27,087	344	2,571
鴨川市	427,384	5,965	78,222	126,509	32,914	703	12,950
鎌ヶ谷市	306,675	2,895	44,229	107,317	23,727	824	1,235
君津市	317,813	3,598	54,007	106,307	35,931	687	4,923
富津市	320,105	4,789	41,792	114,167	33,934	120	7,068
浦安市	386,269	2,266	54,686	130,006	30,429	81	57
四街道市	271,673	3,353	41,280	96,755	24,668	847	1,384
袖ヶ浦市	399,296	4,927	44,140	110,500	39,170	27	7,953
八街市	271,262	3,145	27,709	102,850	30,100	1,235	6,743
印西市	348,456	2,729	41,748	86,849	46,814	35	2,628
白井市	290,089	3,307	40,692	90,515	38,857	0	2,020
富里市	287,110	3,620	39,764	99,331	24,551	0	5,305
南房総市	570,787	5,746	106,902	131,517	64,453	0	17,420
匝瑳市	405,139	5,021	64,267	116,217	36,181	0	11,562
香取市	415,916	3,077	50,927	108,846	34,118	166	13,467
山武市	370,182	3,652	59,478	106,386	43,673	2,118	12,680
いすみ市	399,906	4,316	63,892	122,328	49,768	565	13,572
大網白里市	276,746	3,307	30,673	88,059	31,270	0	11,218
酒々井町	280,062	5,257	51,280	73,908	21,853	575	5,967
栄町	327,324	4,794	66,073	80,459	23,990	1,538	5,023
神崎町	426,858	7,680	108,852	99,807	50,127	1	12,661
多古町	441,943	5,881	53,262	119,718	47,720	638	35,999
東庄町	305,386	6,002	47,608	80,932	38,970	269	13,026
九十九里町	415,183	5,235	45,651	87,137	150,950	701	15,213
芝山町	639,644	11,500	214,223	120,175	52,867	0	30,149
横芝光町	402,573	4,275	62,549	100,764	54,161	424	19,217
一宮町	414,135	7,844	121,342	108,023	28,922	7,003	15,504
睦沢町	475,839	12,165	93,308	98,634	40,215	8,914	22,720
長生村	328,014	6,290	60,587	90,283	30,868	0	8,096
白子町	369,779	7,013	65,001	95,704	39,624	322	22,072
長柄町	446,799	9,742	106,821	95,029	38,820	3,470	17,867
長南町	515,940	9,999	108,298	105,367	40,751	0	68,218
大多喜町	463,419	7,798	90,896	117,945	46,976	3,842	29,966
御宿町	410,062	9,232	82,607	104,249	64,703	2,765	10,394
鋸南町	510,915	7,528	79,546	107,500	49,361	1,624	21,576

区分	人口1人当たりの決算額 (円)						
	歳出合計	議会費	総務費	民生費	衛生費	労働費	農林水産業費
市町村							
(大都市計)	378,433	1,364	33,457	131,528	28,772	409	1,677
(市部計)	342,203	3,359	48,211	109,672	37,106	548	6,680
(町村部計)	421,993	7,543	85,759	99,155	48,287	1,887	20,804
(県計)	367,993	4,640	59,759	106,766	40,471	967	11,034
(県計(除千葉))	367,796	4,701	60,255	106,299	40,692	978	11,210
(01千葉)	322,652	2,150	43,273	114,279	26,209	386	1,725
(02東葛飾)	294,752	2,129	34,432	112,910	27,946	396	1,476
(03印幡)	307,094	3,549	44,754	93,576	30,785	584	4,500
(04香取)	397,526	5,660	65,162	102,326	42,734	269	18,788
(05海匝)	394,334	3,963	67,138	112,805	47,996	121	9,973
(06山武)	415,585	5,340	74,213	100,975	76,633	713	17,943
(07長生)	407,192	7,988	85,044	99,121	35,596	2,913	22,695
(08夷隅)	455,898	7,303	90,640	117,217	49,616	2,701	20,493
(09安房)	467,717	5,751	75,169	123,446	46,938	1,014	14,615
(10君津)	338,244	4,033	43,825	109,953	35,484	226	5,781
(人口01)	274,589	1,674	24,736	112,439	26,822	543	1,096
(人口02)	299,299	2,234	40,088	110,455	27,154	340	1,608
(人口03)	331,428	2,874	42,218	110,790	32,170	413	4,113
(人口04)	336,816	3,466	45,730	101,624	43,844	514	7,875
(人口05)	433,615	5,352	73,750	123,335	42,184	964	13,875
(人口06)	336,653	4,775	59,967	85,044	33,335	846	10,069
(人口07)	387,504	5,706	48,840	95,929	79,213	536	21,413
(人口08)	393,837	7,236	84,457	102,989	36,598	2,792	18,910
(人口09)	489,437	9,692	113,379	104,394	48,121	2,396	26,226
(増加率1)	—	—	—	—	—	—	—
(増加率2)	—	—	—	—	—	—	—
(増加率3)	290,089	3,307	40,692	90,515	38,857	0	2,020
(増加率4)	320,631	2,993	42,829	107,715	34,090	659	4,381
(増加率5)	353,439	4,714	60,106	107,668	39,487	868	8,641
(増加率6)	447,783	6,889	83,519	105,748	49,953	1,517	22,395
(整備地帯)	311,558	2,908	41,335	106,098	29,810	401	3,082
(その他の地区)	416,644	6,133	75,641	107,342	49,662	1,455	17,889
大都市計	378,433	1,364	33,457	131,528	28,772	409	1,677
市部計	308,374	2,512	38,906	111,225	32,045	433	3,385
町村部計	399,284	6,719	75,921	96,245	48,662	1,544	18,673
県計	322,367	2,485	39,383	113,813	32,132	469	3,666
県計(除千葉)	312,188	2,689	40,459	110,596	32,742	480	4,027
01千葉	348,351	1,762	38,281	122,889	27,391	388	1,797
02東葛飾	285,318	1,911	31,248	114,940	28,639	393	1,129
03印幡	310,673	3,121	42,690	97,282	32,041	527	4,274
04香取	405,987	4,064	53,970	106,259	37,385	232	16,321
05海匝	392,627	3,788	67,684	112,250	49,952	140	9,711
06山武	370,828	4,172	50,130	99,551	74,192	936	15,745
07長生	344,980	5,097	60,078	99,859	32,261	1,582	12,175
08夷隅	447,010	6,155	84,707	120,451	47,698	1,982	19,013
09安房	453,187	5,196	71,780	127,462	46,679	919	12,543
10君津	332,580	3,706	42,930	109,238	35,035	234	5,101
人口01	275,716	1,681	24,805	114,245	26,682	521	1,045
人口02	292,005	2,099	37,980	112,767	28,337	324	1,383
人口03	332,105	2,870	42,069	110,898	32,505	394	4,225
人口04	336,069	3,410	45,870	101,540	42,780	517	7,399
人口05	420,413	5,088	67,949	123,181	42,633	771	12,445
人口06	340,284	4,748	60,162	85,890	34,430	827	10,542
人口07	389,682	5,682	48,721	95,744	82,730	546	21,255
人口08	387,662	7,167	83,140	101,744	35,831	2,626	17,867
人口09	492,003	9,692	113,020	104,669	48,096	2,340	27,299
増加率1	—	—	—	—	—	—	—
増加率2	—	—	—	—	—	—	—
増加率3	290,089	3,307	40,692	90,515	38,857	0	2,020
増加率4	312,226	2,083	35,247	115,168	30,105	407	2,115
増加率5	339,059	3,871	53,476	108,720	37,194	805	7,683
増加率6	428,429	5,236	69,072	108,315	48,629	791	17,102
整備地帯	310,996	2,126	35,719	114,741	29,106	388	1,931
その他の地区	385,178	4,467	59,619	108,684	48,847	914	13,248

※類型の値は加重平均、(かっこ)書きの類型の値は単純平均である。

区分 市町村	人口1人当たりの決算額(円)						
	商工費	土木費	消防費	教育費	諸支出金	人件費	職員給
千葉市	34,338	42,270	11,211	33,511	0	57,485	39,403
銚子市	4,952	26,902	14,416	47,593	0	85,006	54,783
市川市	3,012	24,738	11,321	33,118	0	62,054	44,224
船橋市	6,661	27,448	10,787	40,700	0	53,481	36,370
館山市	8,003	28,786	20,815	46,981	0	62,417	39,962
木更津市	3,657	29,844	12,269	65,259	0	59,382	39,912
松戸市	1,087	23,221	11,250	31,071	0	53,738	38,431
野田市	2,606	41,479	10,627	36,817	0	54,962	38,351
茂原市	8,634	20,800	14,337	37,061	0	54,441	37,161
成田市	13,874	50,208	19,022	85,820	0	76,626	53,207
佐倉市	3,051	22,725	16,238	30,192	0	47,327	33,089
東金市	4,173	21,025	13,368	36,658	0	54,114	34,989
旭市	6,237	37,721	16,490	37,785	0	75,171	50,153
習志野市	5,421	38,096	16,411	44,434	0	68,504	48,992
柏市	4,795	31,283	12,683	28,439	0	52,767	36,939
勝浦市	10,733	26,140	33,769	109,402	0	84,195	51,315
市原市	9,841	31,119	12,581	35,459	0	60,616	39,674
流山市	1,604	39,507	13,607	53,866	424	49,957	34,991
八千代市	2,433	23,420	10,177	41,048	0	57,143	40,667
我孫子市	2,475	26,342	11,597	28,548	0	61,514	38,914
鴨川市	13,078	22,510	25,862	56,206	0	93,543	60,084
鎌ヶ谷市	1,660	25,773	14,643	60,722	0	53,777	37,127
君津市	4,542	26,310	15,044	36,092	0	76,285	50,969
富津市	9,125	28,260	20,221	28,577	0	82,907	51,434
浦安市	4,682	33,758	12,799	72,821	0	72,246	52,940
四街道市	1,299	35,580	12,456	28,349	0	55,085	37,812
袖ヶ浦市	8,175	85,680	21,256	58,108	0	83,474	52,314
八街市	1,704	19,682	16,942	27,811	0	53,255	35,769
印西市	3,992	44,493	21,608	65,135	0	62,847	44,953
白井市	2,654	16,603	19,506	49,818	0	52,485	35,316
富里市	2,805	35,412	14,915	39,287	0	66,949	44,593
南房総市	22,595	23,236	45,764	72,172	10	97,020	60,794
匝瑳市	5,483	28,932	17,813	82,475	0	63,423	38,239
香取市	8,234	45,266	39,802	34,172	72	60,935	38,473
山武市	2,747	24,589	19,107	43,313	0	66,079	42,276
いすみ市	5,480	25,065	25,491	45,877	0	75,015	47,690
大網白里市	2,736	29,138	14,635	43,172	31	52,397	34,364
酒々井町	5,594	30,263	21,389	42,055	0	69,508	43,201
栄町	2,919	45,105	21,329	31,055	0	79,280	59,444
神崎町	1,186	46,644	25,702	33,704	0	91,508	55,972
多古町	1,766	41,698	22,687	88,828	0	72,358	44,923
東庄町	7,798	29,573	19,466	29,091	0	57,000	33,998
九十九里町	6,558	15,778	19,838	27,415	2,289	60,262	36,064
芝山町	9,649	66,460	22,803	80,367	0	118,065	71,696
横芝光町	2,348	40,011	18,299	59,462	0	62,071	38,848
一宮町	4,257	42,162	18,460	30,598	0	78,838	47,270
睦沢町	1,049	61,439	34,514	51,131	0	103,029	62,021
長生村	2,303	46,203	27,035	33,589	0	66,289	40,759
白子町	9,318	39,576	31,359	35,559	412	86,607	55,156
長柄町	5,683	49,237	27,817	44,030	0	102,081	60,045
長南町	5,995	55,026	18,897	47,503	0	111,994	65,549
大多喜町	10,494	32,064	28,007	46,068	0	110,397	67,832
御宿町	13,467	11,110	27,778	36,453	0	88,018	52,382
鋸南町	9,101	23,951	28,160	102,076	0	86,109	46,986

区分	人口1人当たりの決算額 (円)						
	商工費	土木費	消防費	教育費	諸支出金	人件費	職員給
市町村							
(大都市計)	34,338	42,270	11,211	33,511	0	57,485	39,403
(市部計)	5,673	31,141	17,767	47,621	15	65,032	43,258
(町村部計)	5,852	39,782	24,326	48,176	159	84,907	51,891
(県計)	6,260	34,068	19,711	47,534	60	71,149	45,904
(県計(除千葉))	5,731	33,913	19,871	47,799	61	71,407	46,027
(01千葉)	13,008	33,726	12,595	38,613	0	60,937	42,184
(02東葛飾)	3,176	30,394	12,146	42,900	47	57,166	39,810
(03印幡)	4,210	33,341	18,156	44,391	0	62,596	43,043
(04香取)	4,746	40,795	26,914	46,449	18	70,450	43,342
(05海匝)	5,557	31,185	16,240	55,951	0	74,533	47,725
(06山武)	4,702	32,834	18,008	48,398	387	68,831	43,040
(07長生)	5,320	44,920	24,631	39,924	59	86,183	52,566
(08夷隅)	10,044	23,595	28,761	59,450	0	89,406	54,805
(09安房)	13,194	24,621	30,150	69,359	3	84,772	51,957
(10君津)	6,375	42,524	17,198	47,009	0	75,512	48,657
(人口01)	5,728	29,366	11,735	34,570	0	53,124	36,655
(人口02)	3,749	30,896	12,779	42,092	47	58,505	41,262
(人口03)	5,417	33,042	14,383	60,087	0	62,825	42,290
(人口04)	4,492	33,514	18,134	41,740	7	64,180	42,423
(人口05)	10,642	26,133	27,105	63,099	1	79,789	49,931
(人口06)	3,620	38,460	20,339	44,191	0	70,286	47,164
(人口07)	5,374	29,016	20,664	48,445	763	63,207	38,328
(人口08)	6,593	40,001	26,215	36,454	103	85,533	52,754
(人口09)	6,590	44,838	26,524	56,466	0	100,115	59,236
(増加率1)	—	—	—	—	—	—	—
(増加率2)	—	—	—	—	—	—	—
(増加率3)	2,654	16,603	19,506	49,818	0	52,485	35,316
(増加率4)	5,571	35,457	14,610	44,236	20	60,636	41,117
(増加率5)	6,354	27,473	20,315	39,323	0	73,469	47,050
(増加率6)	7,334	38,258	26,161	58,141	164	84,696	52,127
(整備地帯)	5,692	34,357	14,998	44,012	17	62,816	42,931
(その他の地区)	6,750	33,818	23,774	50,571	97	78,332	48,467
大都市計	34,338	42,270	11,211	33,511	0	57,485	39,403
市部計	4,824	30,084	14,329	41,952	16	60,001	41,054
町村部計	5,352	38,295	23,164	46,690	205	79,000	49,065
県計	9,378	32,248	14,164	40,823	20	60,289	41,085
県計(除千葉)	4,847	30,428	14,700	42,150	24	60,798	41,390
01千葉	23,192	37,602	11,863	35,892	0	59,132	40,593
02東葛飾	3,674	28,613	11,729	38,570	27	56,301	39,360
03印幡	4,796	33,075	17,529	47,010	0	59,658	41,226
04香取	6,947	42,894	34,226	40,670	50	63,602	39,707
05海匝	5,571	31,571	15,982	51,553	0	76,359	49,288
06山武	3,653	27,242	16,565	43,350	193	60,499	38,564
07長生	7,079	31,664	19,081	37,700	32	67,947	43,633
08夷隅	8,255	24,833	28,133	60,967	0	83,202	51,674
09安房	13,910	25,115	30,320	60,749	3	82,790	52,120
10君津	5,529	39,124	15,842	50,812	0	71,816	46,859
人口01	5,924	28,962	11,535	35,860	0	53,199	36,594
人口02	3,563	28,825	12,353	38,909	32	58,315	41,109
人口03	5,558	33,311	14,354	59,920	0	63,195	42,488
人口04	4,615	33,474	18,345	41,487	8	63,987	42,468
人口05	10,532	26,313	26,370	58,264	1	78,870	49,455
人口06	3,543	38,600	20,232	44,943	0	69,897	46,796
人口07	5,394	28,452	20,643	47,798	837	63,160	38,287
人口08	6,192	40,663	26,141	35,885	101	83,471	51,477
人口09	6,818	44,427	26,359	57,660	0	100,271	59,200
増加率1	—	—	—	—	—	—	—
増加率2	—	—	—	—	—	—	—
増加率3	2,654	16,603	19,506	49,818	0	52,485	35,316
増加率4	10,002	32,891	12,543	39,866	14	57,914	40,047
増加率5	5,947	26,724	18,242	38,530	0	69,075	45,144
増加率6	7,931	35,190	27,314	55,018	126	77,561	48,647
整備地帯	9,873	32,724	12,747	39,830	14	58,628	40,507
その他の地区	6,647	29,621	21,990	46,304	56	69,464	44,277

※類型の値は加重平均、(かっこ)書きの類型の値は単純平均である。

区分 市町村	人口1人当たりの決算額 (円)						
	扶助費	公債費	義務的経費	物件費	維持補修費	補助費等	経常的 繰出金
千葉市	86,514	59,648	203,647	47,047	7,304	27,368	17,851
銚子市	61,171	47,024	193,201	42,434	2,476	23,583	38,303
市川市	72,159	19,594	153,807	50,011	2,299	9,292	18,487
船橋市	71,998	18,944	144,422	40,372	2,055	14,676	23,481
館山市	70,088	39,329	171,834	49,303	1,560	34,788	40,641
木更津市	70,820	20,731	150,933	48,127	3,811	12,470	29,596
松戸市	77,832	19,764	151,335	39,352	3,551	14,636	22,606
野田市	64,492	34,354	153,809	60,405	1,061	8,923	28,308
茂原市	58,707	38,692	151,840	29,040	1,193	38,919	28,558
成田市	73,998	33,021	183,645	76,875	4,334	27,166	21,319
佐倉市	53,566	22,137	123,030	37,268	2,263	28,424	20,481
東金市	59,374	26,442	139,929	35,477	2,991	44,765	34,063
旭市	62,945	43,409	181,525	46,714	2,008	45,564	28,850
習志野市	55,201	28,131	151,836	58,432	804	10,272	23,722
柏市	60,105	31,170	144,042	46,111	2,515	13,802	22,724
勝浦市	56,431	43,324	183,949	72,597	2,519	36,471	38,709
市原市	73,871	24,039	158,526	46,802	3,759	29,098	22,509
流山市	61,245	23,042	134,244	44,430	1,337	11,517	21,258
八千代市	61,804	31,215	150,162	46,532	1,202	13,864	18,080
我孫子市	58,570	22,687	142,771	46,994	1,635	12,786	21,263
鴨川市	57,150	51,898	202,591	59,317	2,423	32,469	37,557
鎌ヶ谷市	61,725	23,652	139,154	35,873	2,745	23,108	22,661
君津市	63,193	28,502	167,980	59,074	1,380	15,755	26,933
富津市	63,906	31,006	177,819	53,776	3,828	21,239	36,987
浦安市	59,484	22,094	153,824	106,717	3,573	19,911	13,587
四街道市	63,253	25,702	144,041	43,045	4,669	9,266	20,718
袖ヶ浦市	62,877	17,652	164,003	66,007	3,012	24,266	21,928
八街市	66,604	33,263	153,122	39,157	1,792	27,464	21,220
印西市	48,036	31,436	142,318	47,622	1,957	55,879	19,535
白井市	57,223	25,462	135,170	42,954	782	52,126	18,247
富里市	61,587	21,221	149,757	43,022	721	16,048	25,141
南房総市	52,053	78,580	227,652	68,905	3,123	60,005	41,665
匝瑳市	66,624	36,036	166,083	42,523	7,734	46,312	29,090
香取市	62,782	41,046	164,763	38,018	1,744	70,456	34,056
山武市	50,480	51,806	168,365	49,486	2,197	61,575	31,804
いすみ市	50,241	42,650	167,907	53,779	1,463	68,882	36,707
大網白里市	50,845	22,260	125,502	29,861	361	36,973	37,119
酒々井町	29,224	21,920	120,652	45,279	2,137	36,648	22,314
栄町	41,107	43,371	163,759	44,823	832	18,471	28,254
神崎町	34,811	37,702	164,021	54,945	2,290	70,809	30,386
多古町	35,753	20,633	128,744	51,104	5,324	69,903	37,113
東庄町	40,742	32,651	130,394	31,746	647	57,003	29,481
九十九里町	32,725	33,576	126,562	42,169	1,192	59,488	41,229
芝山町	43,629	27,121	188,815	108,547	5,905	130,138	55,461
横芝光町	50,815	40,642	153,527	49,629	1,426	80,000	32,159
一宮町	43,994	29,287	152,119	51,769	970	45,134	34,284
睦沢町	37,297	45,793	186,118	83,604	1,248	57,542	37,222
長生村	35,414	22,759	124,462	52,054	1,178	40,373	36,103
白子町	34,431	23,649	144,686	50,526	2,334	48,747	35,925
長柄町	32,753	46,434	181,269	78,911	8,484	57,899	38,250
長南町	32,340	47,650	191,984	57,999	2,861	61,314	43,265
大多喜町	43,262	47,370	201,029	65,198	3,530	74,518	45,024
御宿町	31,230	46,005	165,253	89,986	1,051	55,704	43,038
鋸南町	33,421	77,833	197,363	57,636	761	65,059	44,734

区分	人口1人当たりの決算額(円)						
	扶助費	公債費	義務的経費	物件費	維持補修費	補助費等	経常的 繰出金
市町村							
(大都市計)	86,514	59,648	203,647	47,047	7,304	27,368	17,851
(市部計)	61,734	31,981	158,747	49,900	2,413	29,799	27,164
(町村部計)	37,232	37,906	160,045	59,760	2,481	60,515	37,308
(県計)	54,480	34,359	159,987	52,952	2,525	39,423	30,185
(県計(除千葉))	53,875	33,881	159,163	53,063	2,435	39,651	30,418
(01千葉)	69,348	35,758	166,043	49,703	3,267	20,151	20,541
(02東葛飾)	65,290	23,922	146,379	52,252	2,308	14,295	21,597
(03印幡)	54,955	28,615	146,166	46,672	2,165	30,166	21,914
(04香取)	43,522	33,008	146,981	43,953	2,501	67,043	32,759
(05海匝)	63,580	42,156	180,270	43,890	4,073	38,486	32,081
(06山武)	47,978	33,641	150,450	52,528	2,345	68,823	38,639
(07長生)	39,277	36,323	161,783	57,700	2,610	49,990	36,230
(08夷隅)	45,291	44,837	179,535	70,390	2,141	58,894	40,870
(09安房)	53,178	61,910	199,860	58,790	1,967	48,080	41,149
(10君津)	65,199	24,473	165,184	56,746	3,008	18,433	28,861
(人口01)	66,052	25,057	144,232	43,242	2,285	14,239	23,103
(人口02)	64,406	24,930	147,841	54,439	2,205	16,215	21,004
(人口03)	66,278	25,023	154,126	51,967	3,131	18,883	23,710
(人口04)	59,220	32,423	155,823	43,708	1,949	37,331	27,605
(人口05)	59,499	46,118	185,405	57,171	3,236	42,881	37,337
(人口06)	40,382	35,311	145,979	46,577	1,465	45,040	27,576
(人口07)	36,407	28,953	128,567	41,673	2,388	62,131	35,941
(人口08)	39,275	30,766	155,574	54,887	2,003	52,193	37,834
(人口09)	35,069	46,934	182,118	75,947	3,229	71,209	41,765
(増加率1)	—	—	—	—	—	—	—
(増加率2)	—	—	—	—	—	—	—
(増加率3)	57,223	25,462	135,170	42,954	782	52,126	18,247
(増加率4)	62,051	26,511	149,198	50,312	2,582	23,216	23,986
(増加率5)	53,859	37,493	164,820	51,760	1,849	40,451	31,549
(増加率6)	44,549	43,102	172,347	58,022	3,067	59,818	38,232
(整備地帯)	62,152	27,220	152,187	51,078	2,543	21,080	22,720
(その他の地区)	47,866	40,513	166,711	54,567	2,510	55,236	36,621
大都市計	86,514	59,648	203,647	47,047	7,304	27,368	17,851
市部計	65,465	26,727	152,194	48,301	2,446	21,465	23,783
町村部計	37,992	35,874	152,866	54,567	2,182	57,011	35,377
県計	67,724	32,110	160,124	48,331	3,183	23,634	23,283
県計(除千葉)	64,313	27,111	152,222	48,564	2,435	22,956	24,269
01千葉	78,073	46,701	183,905	48,117	5,273	24,275	19,303
02東葛飾	68,365	22,736	147,402	48,242	2,430	13,638	21,751
03印幡	58,887	27,764	146,309	48,063	2,572	30,357	21,037
04香取	54,936	37,130	155,668	39,865	2,105	68,707	33,680
05海匝	63,079	43,164	182,602	44,122	3,467	37,219	32,564
06山武	51,397	34,196	146,092	42,567	1,954	55,603	35,329
07長生	49,629	36,475	154,051	41,407	1,717	43,410	32,033
08夷隅	48,986	43,767	175,955	63,643	1,954	60,110	38,922
09安房	58,753	57,241	198,784	58,520	2,217	43,933	40,415
10君津	66,292	23,719	161,826	55,224	3,012	16,824	28,512
人口01	67,304	23,770	144,272	42,637	2,237	14,331	23,182
人口02	67,746	23,460	149,520	51,010	2,477	15,773	20,912
人口03	66,445	25,060	154,700	52,618	3,142	18,660	23,756
人口04	59,393	32,759	156,139	43,747	2,017	37,192	27,173
人口05	60,141	45,788	184,799	55,748	3,243	42,844	37,380
人口06	40,975	35,676	146,548	46,735	1,458	46,790	27,839
人口07	36,198	29,102	128,460	41,817	2,359	62,083	36,243
人口08	38,939	29,671	152,082	54,309	1,892	50,632	37,436
人口09	34,984	47,675	182,931	75,803	3,196	71,096	42,182
増加率1	—	—	—	—	—	—	—
増加率2	—	—	—	—	—	—	—
増加率3	57,223	25,462	135,170	42,954	782	52,126	18,247
増加率4	70,123	30,593	158,630	48,349	3,411	19,349	21,449
増加率5	59,267	36,909	165,251	47,395	1,778	35,664	30,096
増加率6	52,438	44,668	174,666	50,383	2,883	54,266	36,420
整備地帯	69,899	30,584	159,111	48,743	3,354	19,147	21,343
その他の地区	55,712	40,544	165,720	46,052	2,236	48,421	33,999

※類型の値は加重平均、(かっこ)書きの類型の値は単純平均である。

区分 市町村	人口1人当たりの決算額 (円)							
	経常的経費	積立金	投資及び 出資金貸付金	繰出金	投資的経費	うち普通建設事業費		
						補助事業費	単独事業費	
千葉市	334,188	2,973	31,389	25,709	32,995	32,989	15,384	17,606
銚子市	308,566	1,557	17,221	40,461	34,589	32,631	13,262	19,369
市川市	235,991	1,792	2,096	27,306	25,065	25,026	12,912	12,114
船橋市	225,189	554	6,646	30,181	41,034	40,877	16,031	24,847
館山市	299,370	7,240	5,875	47,775	43,405	42,829	18,255	24,575
木更津市	244,937	7,459	1,818	32,177	58,967	58,127	37,349	20,778
松戸市	231,832	8,092	1,821	28,488	29,493	29,432	11,290	18,141
野田市	253,867	9,658	1,495	31,056	40,201	40,082	15,499	24,582
茂原市	256,141	11,474	7,894	30,163	29,316	27,662	15,524	12,138
成田市	313,922	12,734	9,033	30,899	97,478	96,128	29,153	66,975
佐倉市	211,467	10,532	158	23,697	20,336	20,282	10,024	10,258
東金市	259,199	293	94,134	38,252	33,337	33,025	15,707	17,317
旭市	304,700	54,904	1,797	35,531	54,296	53,664	20,986	32,678
習志野市	245,066	34,991	3,842	29,655	41,980	39,701	10,391	29,310
柏市	232,905	3,656	4,026	27,704	27,382	25,896	14,197	11,699
勝浦市	335,177	39,932	2,755	41,541	170,440	169,668	127,992	41,676
市原市	260,841	1,539	6,306	32,868	27,760	26,672	10,551	16,121
流山市	213,554	1,439	837	32,000	68,689	68,689	50,196	18,493
八千代市	229,918	4,778	4,838	18,822	33,511	33,504	16,931	16,572
我孫子市	226,347	2,820	997	24,163	28,945	27,533	9,404	18,129
鴨川市	336,624	11,090	4,395	38,459	76,639	76,086	17,493	58,593
鎌ヶ谷市	224,590	20,403	1,048	28,064	56,280	56,280	20,941	35,339
君津市	273,517	13,809	2,550	33,361	23,906	22,033	11,220	10,813
富津市	293,670	163	1,707	41,869	19,703	18,657	6,622	12,034
浦安市	300,499	19,803	2,888	26,461	53,092	30,502	8,621	21,881
四街道市	222,397	9,271	764	23,442	37,174	37,174	15,248	21,927
袖ヶ浦市	279,216	7,380	3,704	36,211	94,713	93,006	65,099	27,907
八街市	242,754	452	1,254	24,911	23,111	23,033	12,184	10,849
印西市	267,312	22,561	406	20,635	57,076	56,088	32,313	23,775
白井市	249,410	10,948	914	19,260	27,936	27,282	13,451	13,830
富里市	234,689	5,850	1,278	32,988	37,445	36,547	16,078	20,469
南房総市	402,540	56,035	5,638	45,974	103,454	101,061	33,011	68,051
匝瑳市	291,743	20,012	5,259	35,105	82,111	80,959	36,163	44,796
香取市	310,743	9,656	3,645	42,827	84,806	48,098	27,519	20,578
山武市	313,675	14,568	1,621	32,584	39,785	39,152	15,268	23,885
いすみ市	329,833	15,995	1,856	39,925	50,099	49,196	26,278	22,918
大網白里市	231,408	1,053	3,109	39,289	40,597	40,352	16,736	23,615
酒々井町	227,171	16,466	355	23,385	35,139	35,139	20,312	14,827
栄町	256,502	21,669	616	33,016	44,139	42,470	34,127	8,343
神崎町	322,450	40,510	0	34,168	60,116	57,323	27,147	30,176
多古町	292,189	730	201	39,864	146,072	142,959	71,245	71,714
東庄町	251,598	8,111	5,562	30,267	41,657	41,656	11,121	30,535
九十九里町	270,640	3,350	111,616	42,500	28,307	23,463	2,066	21,397
芝山町	488,866	46,412	9,643	70,938	79,245	74,916	18,752	56,164
横芝光町	316,743	9,307	647	35,458	72,578	72,156	37,246	34,909
一宮町	284,275	19,054	603	37,845	106,641	105,908	36,110	69,798
睦沢町	365,734	17,749	615	40,834	88,130	82,172	16,819	65,353
長生村	254,170	16,332	546	49,316	43,753	43,753	12,401	31,352
白子町	282,660	20,745	854	36,749	65,138	64,967	38,702	26,265
長柄町	364,813	21,588	0	43,616	55,032	53,182	22,456	30,726
長南町	357,423	43,884	699	57,704	99,495	91,258	46,271	44,987
大多喜町	389,298	17,984	1,467	45,844	53,850	51,857	24,276	27,581
御宿町	355,032	14,858	1,766	44,572	36,873	35,574	9,215	26,359
鋸南町	365,551	27,506	7,200	47,303	108,089	105,429	87,546	17,884

区分 市町村	人口1人当たりの決算額(円)							
	経常的経費	積立金	投資及び 出資金貸付金	繰出金	投資的経費	うち普通建設事業費		
						補助事業費	単独事業費	
(大都市計)	334,188	2,973	31,389	25,709	32,995	32,989	15,384	17,606
(市部計)	269,267	12,625	5,990	32,336	50,393	47,970	23,053	24,918
(町村部計)	320,301	20,368	8,376	41,963	68,486	66,128	30,342	35,786
(県計)	286,535	14,884	7,211	35,244	55,767	53,409	25,205	28,204
(県計(除千葉))	285,636	15,108	6,755	35,424	56,196	53,795	25,391	28,404
(01千葉)	267,503	11,070	11,594	26,764	34,062	33,217	13,314	19,902
(02東葛飾)	238,308	7,580	2,428	28,380	41,131	38,257	17,677	20,581
(03印幡)	247,292	12,276	1,642	25,804	42,204	41,571	20,321	21,250
(04香取)	294,245	14,752	2,352	36,782	83,163	72,509	34,258	38,251
(05海匝)	301,666	25,491	8,092	37,032	56,999	55,751	23,470	32,281
(06山武)	313,422	12,497	36,795	43,170	48,975	47,177	17,629	29,548
(07長生)	309,317	21,547	1,602	42,318	69,644	66,986	26,898	40,088
(08夷隅)	352,335	22,192	1,961	42,971	77,816	76,574	46,940	29,634
(09安房)	351,021	25,468	5,777	44,878	82,897	81,351	39,076	42,276
(10君津)	272,835	7,203	2,445	35,905	49,322	47,956	30,073	17,883
(人口01)	229,047	2,105	5,336	28,943	34,208	33,387	15,114	18,273
(人口02)	242,559	10,292	2,698	27,817	37,792	34,877	16,268	18,608
(人口03)	252,449	10,854	3,224	28,826	60,418	59,517	24,212	35,305
(人口04)	268,123	11,698	10,021	32,137	44,149	40,696	20,757	19,939
(人口05)	326,994	21,495	3,926	41,521	77,979	76,922	37,973	38,949
(人口06)	266,805	15,814	539	30,620	50,619	49,922	30,562	19,360
(人口07)	271,476	4,064	39,126	37,544	72,012	69,359	28,144	41,215
(人口08)	302,601	18,529	868	42,439	67,346	66,621	27,872	38,749
(人口09)	374,267	30,358	2,846	48,448	75,283	71,408	32,601	38,807
(増加率1)	-	-	-	-	-	-	-	-
(増加率2)	-	-	-	-	-	-	-	-
(増加率3)	249,410	10,948	914	19,260	27,936	27,282	13,451	13,830
(増加率4)	251,439	9,529	7,935	30,184	47,674	46,132	20,978	25,154
(増加率5)	291,510	15,952	2,488	35,361	40,756	39,761	16,660	23,101
(増加率6)	332,399	21,543	10,214	42,941	79,831	75,230	38,151	37,078
(整備地帯)	251,560	10,054	3,661	28,537	42,418	40,805	20,134	20,671
(その他の地区)	316,686	19,048	10,271	41,027	67,275	64,275	29,578	34,698
大都市計	334,188	2,973	31,389	25,709	32,995	32,989	15,384	17,606
市部計	249,379	8,571	4,674	29,768	40,956	39,028	17,874	21,154
町村部計	302,235	17,347	10,377	39,546	65,388	63,447	30,070	33,377
県計	264,287	8,023	8,981	29,492	40,600	38,967	17,924	21,043
県計(除千葉)	251,596	8,939	4,913	30,179	41,980	40,053	18,386	21,667
01千葉	299,497	6,246	20,928	26,542	33,066	32,635	14,206	18,429
02東葛飾	234,870	5,231	3,212	28,570	36,593	34,889	15,905	18,984
03印幡	248,554	11,516	2,151	25,233	44,471	43,908	19,000	24,908
04香取	301,491	9,972	3,236	40,383	86,051	60,223	31,163	29,060
05海匝	303,303	26,462	8,542	37,345	52,870	51,608	21,380	30,227
06山武	282,528	7,074	36,818	38,245	42,476	41,573	17,338	24,234
07長生	276,563	15,906	4,920	35,850	47,718	45,822	20,832	24,990
08夷隅	341,387	22,172	2,023	41,564	79,589	78,538	49,943	28,595
09安房	345,283	24,636	5,501	44,749	74,848	73,582	27,105	46,477
10君津	266,044	8,094	2,351	34,647	50,601	49,292	31,111	18,181
人口01	228,235	1,778	5,612	29,203	35,645	34,964	15,307	19,657
人口02	240,588	8,294	2,691	27,965	34,274	32,316	14,873	17,443
人口03	253,490	10,402	3,302	28,843	60,438	59,497	24,308	35,189
人口04	268,097	12,242	9,071	31,587	44,073	40,209	20,663	19,546
人口05	324,946	19,447	4,007	41,830	68,494	67,418	30,134	37,283
人口06	269,530	15,496	546	30,911	51,801	51,111	30,967	20,145
人口07	271,686	3,984	42,592	37,842	70,546	67,768	27,256	40,513
人口08	296,459	18,434	825	42,650	66,839	66,204	27,224	38,980
人口09	375,207	30,428	2,977	49,038	76,535	72,586	33,994	38,592
増加率1	-	-	-	-	-	-	-	-
増加率2	-	-	-	-	-	-	-	-
増加率3	249,410	10,948	914	19,260	27,936	27,282	13,451	13,830
増加率4	257,795	6,358	9,709	28,082	38,339	37,201	16,987	20,213
増加率5	281,793	14,610	3,053	34,312	36,997	36,040	15,692	20,348
増加率6	320,666	18,183	10,333	41,213	76,503	67,469	33,837	33,632
整備地帯	258,120	6,644	8,397	27,931	37,669	36,507	16,817	19,690
その他の地区	298,353	15,640	12,206	38,113	56,791	52,556	24,042	28,514

※類型の値は加重平均、(かっこ)書きの類型の値は単純平均である。

区分 市町村	人口1人当たりの決算額(円)				
	積立金現在高		地方債現在高	債務負担行為	将来にわたる債務
		財政調整基金現在高	A	未払残高 B	A+B
千葉市	11,848	3,838	761,772	97,753	859,525
銚子市	12,507	24	461,339	98,139	559,478
市川市	38,580	19,488	139,044	46,720	185,765
船橋市	46,371	36,487	203,078	57,143	260,221
館山市	75,511	31,365	340,984	49,494	390,478
木更津市	38,940	19,185	233,788	71,580	305,368
松戸市	28,643	17,334	197,124	23,139	220,263
野田市	29,631	14,339	296,430	71,515	367,945
茂原市	34,955	29,077	428,531	6,165	434,696
成田市	58,963	35,948	338,142	115,827	453,969
佐倉市	78,203	38,561	171,336	42,155	213,491
東金市	68,888	59,746	364,723	22,047	386,771
旭市	168,784	76,534	404,214	2,005	406,218
習志野市	73,088	22,769	239,121	35,072	274,193
柏市	48,782	28,215	253,049	102,048	355,096
勝浦市	95,037	63,568	419,452	17,048	436,500
市原市	31,308	19,369	200,856	8,981	209,837
流山市	36,773	26,629	232,630	103,886	336,517
八千代市	19,567	12,699	277,055	96,253	373,309
我孫子市	50,264	26,701	224,973	27,266	252,239
鴨川市	154,530	86,777	535,032	107,102	642,134
鎌ヶ谷市	60,142	33,394	271,323	72,961	344,284
君津市	42,778	29,626	184,349	39,991	224,340
富津市	16,706	4,239	314,601	40,949	355,549
浦安市	195,262	115,117	101,220	281,702	382,922
四街道市	99,691	34,722	239,195	40,564	279,759
袖ヶ浦市	96,627	53,754	172,180	54,754	226,935
八街市	19,874	16,240	248,882	20,634	269,516
印西市	132,164	71,630	224,508	146,995	371,502
白井市	53,346	33,393	216,895	37,511	254,405
富里市	18,211	12,363	281,405	25,710	307,115
南房総市	470,193	168,585	687,569	60,825	748,394
匝瑳市	128,718	55,591	385,629	18,386	404,016
香取市	151,718	91,430	422,145	32,453	454,598
山武市	280,748	126,927	361,999	25,860	387,859
いすみ市	129,517	59,931	450,712	2,282	452,994
大網白里市	96,587	39,491	258,556	34,715	293,271
酒々井町	79,623	52,865	222,776	10,561	233,337
栄町	45,803	33,493	364,677	6,885	371,562
神崎町	232,164	206,553	367,022	0	367,022
多古町	171,953	107,234	226,176	1,745	227,921
東庄町	87,813	79,975	266,179	1,654	267,833
九十九里町	66,807	48,341	450,177	31,799	481,976
芝山町	217,906	82,281	314,730	35,527	350,257
横芝光町	140,039	88,008	470,928	38,265	509,193
一宮町	135,394	85,083	309,448	8,865	318,313
睦沢町	155,070	110,123	398,457	27,669	426,126
長生村	144,904	77,353	295,773	0	295,773
白子町	132,270	101,798	278,040	0	278,040
長柄町	162,644	133,814	436,165	0	436,165
長南町	151,316	77,184	477,834	98,252	576,086
大多喜町	156,692	93,754	471,879	8,200	480,079
御宿町	106,126	44,515	416,665	4,886	421,551
鋸南町	126,360	119,377	529,486	41,489	570,975

区分	人口1人当たりの決算額 (円)					
	積立金現在高		地方債現在高	債務負担行為		将来にわたる債務
		財政調整基金現在高	A	未払残高	B	
市町村						A+B
(大都市計)	11,848	3,838	761,772	97,753		859,525
(市部計)	88,378	44,757	299,502	56,663		356,165
(町村部計)	136,052	90,691	370,377	18,576		388,953
(県計)	101,969	58,460	330,375	45,434		375,809
(県計(除千葉))	103,670	59,491	322,235	44,447		366,682
(01千葉)	33,953	14,669	369,701	59,515		429,216
(02東葛飾)	59,383	35,300	213,208	87,376		300,584
(03印幡)	65,098	36,579	256,424	49,649		306,073
(04香取)	160,912	121,298	320,381	8,963		329,344
(05海匝)	103,336	44,050	417,061	39,510		456,571
(06山武)	145,163	74,132	370,186	31,369		401,555
(07長生)	130,936	87,776	374,893	20,136		395,028
(08夷隅)	121,843	65,442	439,677	8,104		447,781
(09安房)	206,649	101,526	523,268	64,728		587,995
(10君津)	48,763	26,701	226,230	51,819		278,048
(人口01)	47,577	32,351	228,064	79,596		307,659
(人口02)	59,006	31,812	206,091	78,825		284,916
(人口03)	52,077	28,807	267,057	71,909		338,965
(人口04)	91,206	48,211	304,923	41,967		346,890
(人口05)	152,887	67,151	447,711	42,298		490,009
(人口06)	88,488	58,122	352,794	18,570		371,364
(人口07)	108,858	78,517	314,177	11,733		325,910
(人口08)	142,315	89,497	338,785	4,266		343,051
(人口09)	164,512	110,550	420,051	29,689		449,740
(増加率1)	—	—	—	—		—
(増加率2)	—	—	—	—		—
(増加率3)	53,346	33,393	216,895	37,511		254,405
(増加率4)	70,462	38,776	261,101	67,910		329,012
(増加率5)	104,579	59,770	350,552	25,818		376,370
(増加率6)	145,462	85,564	415,345	30,490		445,835
(整備地帯)	57,253	31,846	254,461	66,317		320,778
(その他の地区)	140,518	81,403	395,818	27,431		423,249
大都市計	11,848	3,838	761,772	97,753		859,525
市部計	63,050	34,673	243,310	61,405		304,715
町村部計	123,561	81,814	360,696	17,647		378,343
県計	57,331	31,608	327,145	65,437		392,582
県計(除千葉)	65,589	36,650	248,234	59,570		307,804
01千葉	22,524	9,593	550,668	75,502		626,170
02東葛飾	50,305	31,085	203,355	72,313		275,667
03印幡	71,158	37,590	243,899	63,078		306,977
04香取	150,696	98,330	373,789	22,776		396,565
05海匝	99,328	42,233	422,190	42,887		465,077
06山武	142,927	75,358	356,722	29,129		385,852
07長生	79,634	55,540	396,379	11,279		407,658
08夷隅	121,972	63,656	442,130	7,030		449,160
09安房	221,419	93,966	511,066	67,555		578,621
10君津	47,565	26,301	220,653	55,545		276,198
人口01	47,323	33,221	222,804	74,869		297,673
人口02	50,047	27,216	196,062	62,871		258,932
人口03	51,697	28,581	266,599	71,648		338,247
人口04	89,746	47,857	304,664	44,097		348,761
人口05	152,621	64,749	442,648	43,272		485,919
人口06	91,041	59,603	359,533	19,583		379,116
人口07	107,346	77,228	320,496	12,702		333,197
人口08	141,849	88,642	331,052	3,909		334,961
人口09	161,966	107,457	424,261	31,978		456,239
増加率1	—	—	—	—		—
増加率2	—	—	—	—		—
増加率3	53,346	33,393	216,895	37,511		254,405
増加率4	46,628	26,230	318,252	72,607		390,859
増加率5	87,638	46,281	338,227	26,672		364,899
増加率6	144,893	75,896	438,194	40,237		478,432
整備地帯	45,014	25,386	314,361	71,692		386,053
その他の地区	125,367	65,980	397,758	30,887		428,645

※類型の値は加重平均、(かっこ)書きの類型の値は単純平均である。

第3表 構成比

区分 市町村	歳入構成比						地方譲与税
	地方税	市町村民税	うち個人所得割	うち法人税割	固定資産税	うち償却資産	
千葉市	47.0	22.4	17.1	4.1	17.6	3.3	0.7
銚子市	33.9	15.1	12.0	1.8	14.1	2.7	1.0
市川市	59.8	30.6	27.3	2.0	20.9	2.5	0.6
船橋市	53.1	26.8	22.7	2.7	18.8	2.6	0.5
館山市	32.1	13.3	10.9	1.2	12.9	1.9	0.7
木更津市	40.2	19.0	15.5	2.1	15.5	2.9	0.9
松戸市	47.4	24.9	21.6	2.0	16.5	1.8	0.6
野田市	43.9	19.0	15.2	2.4	19.9	3.3	0.8
茂原市	42.0	18.9	15.0	2.5	18.2	3.8	1.1
成田市	48.9	16.7	11.5	4.0	29.6	7.2	0.9
佐倉市	50.5	26.5	22.9	2.2	18.3	3.1	1.0
東金市	30.4	13.5	10.8	1.7	12.3	2.1	1.0
旭市	22.4	10.5	8.8	1.0	8.8	1.6	1.0
習志野市	44.3	23.0	19.0	2.8	16.0	2.3	0.5
柏市	54.7	26.7	22.6	2.6	20.1	2.6	0.7
勝浦市	18.6	7.4	5.9	0.5	9.4	1.5	0.6
市原市	53.4	21.6	16.9	3.4	25.1	9.1	1.2
流山市	45.6	23.5	21.4	1.1	16.4	1.7	0.6
八千代市	48.4	24.1	21.0	1.9	18.1	2.4	0.7
我孫子市	47.7	25.5	23.2	1.3	16.5	1.9	0.7
鴨川市	27.6	11.8	9.7	1.0	12.9	2.6	0.9
鎌ヶ谷市	36.9	19.1	16.7	1.4	12.1	1.3	0.5
君津市	58.2	18.3	15.4	1.7	34.4	18.9	1.9
富津市	54.9	14.8	12.4	1.1	36.9	20.7	1.8
浦安市	56.2	31.2	23.2	6.9	23.2	4.3	0.4
四街道市	41.1	22.2	19.3	1.8	14.1	1.7	0.8
袖ヶ浦市	51.5	17.9	12.3	4.4	29.2	13.9	1.5
八街市	34.0	16.7	14.4	1.1	12.8	1.9	0.9
印西市	46.4	20.2	16.1	3.0	21.2	5.5	1.0
白井市	46.5	23.3	20.3	1.8	17.9	2.7	0.7
富里市	39.7	18.6	15.5	1.8	15.3	2.7	0.9
南房総市	15.5	6.2	5.4	0.3	7.8	1.7	0.8
匝瑳市	23.4	11.0	9.1	1.0	10.0	2.0	1.3
香取市	22.7	10.4	8.9	0.8	9.6	1.6	1.1
山武市	25.7	12.3	9.5	1.9	11.1	2.2	1.6
いすみ市	22.5	10.1	8.6	0.7	10.3	1.8	1.3
大網白里市	33.5	18.0	16.4	0.7	12.9	1.6	1.2
酒々井町	40.3	18.8	15.9	1.5	16.8	5.5	1.0
栄町	32.6	17.3	15.0	1.3	11.5	1.8	1.4
神崎町	22.0	10.5	8.9	0.8	9.6	2.6	1.0
多古町	25.8	10.4	8.0	1.5	11.4	2.7	1.2
東庄町	27.9	12.4	11.0	0.6	13.2	4.1	1.7
九十九里町	19.9	9.2	8.1	0.5	8.6	1.2	1.0
芝山町	42.6	11.1	5.7	4.0	29.2	8.0	1.5
横芝光町	23.8	10.8	9.1	0.9	10.5	1.6	1.5
一宮町	25.1	12.0	9.8	1.3	11.4	1.8	1.2
睦沢町	20.1	8.7	7.6	0.4	9.7	1.7	1.7
長生村	29.7	12.9	11.4	0.6	13.7	3.3	1.6
白子町	27.1	11.3	9.4	1.0	13.1	1.8	1.5
長柄町	31.8	10.9	8.7	1.5	19.1	7.9	1.6
長南町	24.5	9.6	7.5	1.3	13.0	3.2	1.8
大多喜町	22.6	8.7	6.9	1.0	11.4	2.5	1.2
御宿町	26.0	9.1	7.7	0.2	15.3	1.5	1.1
鋸南町	16.4	6.9	5.9	0.3	7.7	1.6	0.7

区分	歳入構成比						
	地方税						地方譲与税
市町村	地方税	市町村民税	うち個人所得割	うち法人税割	固定資産税	うち償却資産	
(大都市計)	47.0	22.4	17.1	4.1	17.6	3.3	0.7
(市部計)	40.4	18.6	15.5	2.0	17.2	4.0	0.9
(町村部計)	27.0	11.2	9.2	1.1	13.2	3.1	1.3
(県計)	36.3	16.3	13.5	1.7	16.0	3.7	1.1
(県計(除千葉))	36.1	16.2	13.5	1.7	15.9	3.7	1.1
(01千葉)	48.3	22.8	18.5	3.1	19.2	4.3	0.8
(02東葛飾)	49.5	25.3	21.5	2.5	18.3	2.4	0.6
(03印幡)	42.2	20.0	16.8	2.1	17.5	3.6	1.0
(04香取)	24.6	10.9	9.2	0.9	11.0	2.8	1.3
(05海匝)	26.6	12.2	10.0	1.3	11.0	2.1	1.1
(06山武)	29.3	12.5	9.9	1.6	14.1	2.8	1.3
(07長生)	28.6	12.0	9.9	1.2	14.0	3.4	1.5
(08夷隅)	22.4	8.8	7.3	0.6	11.6	1.8	1.1
(09安房)	22.9	9.6	8.0	0.7	10.3	2.0	0.8
(10君津)	51.2	17.5	13.9	2.3	29.0	14.1	1.5
(人口01)	53.9	26.8	22.7	2.7	19.5	2.6	0.6
(人口02)	49.9	24.9	20.9	2.7	19.4	3.4	0.7
(人口03)	43.4	20.1	16.7	2.2	18.4	3.3	0.8
(人口04)	37.7	16.9	13.9	1.9	16.6	4.5	1.1
(人口05)	27.8	10.7	8.9	0.8	14.3	4.6	1.1
(人口06)	32.2	15.6	13.3	1.2	12.9	3.0	1.3
(人口07)	24.5	10.7	9.0	0.9	11.1	2.7	1.3
(人口08)	26.1	11.2	9.4	1.0	12.4	2.4	1.4
(人口09)	26.2	9.5	7.4	1.2	14.8	3.8	1.3
(増加率1)	—	—	—	—	—	—	—
(増加率2)	—	—	—	—	—	—	—
(増加率3)	46.5	23.3	20.3	1.8	17.9	2.7	0.7
(増加率4)	45.0	21.6	18.0	2.5	18.2	3.6	0.9
(増加率5)	34.4	14.1	11.7	1.3	16.6	5.2	1.2
(増加率6)	25.2	10.4	8.5	1.1	12.3	2.8	1.3
(整備地帯)	47.6	22.1	18.4	2.5	20.1	5.0	0.9
(その他の地区)	26.5	11.4	9.3	1.1	12.4	2.6	1.2
大都市計	47.0	22.4	17.1	4.1	17.6	3.3	0.7
市部計	46.1	22.0	18.5	2.3	18.5	3.7	0.8
町村部計	27.1	11.5	9.5	1.1	13.0	3.0	1.3
県計	45.4	21.6	17.8	2.6	18.1	3.6	0.8
県計(除千葉)	45.0	21.4	18.0	2.3	18.2	3.6	0.8
01千葉	47.8	22.5	17.6	3.6	18.6	4.0	0.8
02東葛飾	51.6	26.3	22.5	2.5	18.8	2.5	0.6
03印幡	45.2	20.4	16.7	2.6	20.3	4.2	0.9
04香取	23.6	10.6	8.9	0.9	10.2	2.0	1.2
05海匝	26.5	12.2	9.9	1.3	10.8	2.0	1.1
06山武	28.7	13.1	10.6	1.5	12.6	2.3	1.3
07長生	34.4	15.1	12.2	1.8	15.8	3.5	1.3
08夷隅	21.6	9.0	7.4	0.6	10.6	1.8	1.0
09安房	23.4	9.7	8.1	0.7	10.5	2.0	0.8
10君津	49.3	18.0	14.3	2.4	26.3	11.9	1.4
人口01	53.7	26.7	22.7	2.7	19.3	2.6	0.6
人口02	51.0	25.5	21.6	2.7	19.5	3.4	0.7
人口03	44.1	19.5	15.9	2.5	20.0	3.9	0.8
人口04	37.6	16.5	13.5	1.9	16.8	4.8	1.1
人口05	27.2	10.5	8.7	0.8	13.8	4.3	1.1
人口06	30.8	14.8	12.7	1.2	12.5	2.7	1.3
人口07	24.2	10.5	8.8	0.9	10.8	2.5	1.2
人口08	26.1	11.2	9.4	1.0	12.4	2.4	1.4
人口09	26.9	9.5	7.2	1.4	15.5	4.0	1.4
増加率1	—	—	—	—	—	—	—
増加率2	—	—	—	—	—	—	—
増加率3	46.5	23.3	20.3	1.8	17.9	2.7	0.7
増加率4	49.0	23.8	19.6	2.9	19.0	3.4	0.7
増加率5	36.0	14.6	12.1	1.4	17.3	5.8	1.2
増加率6	24.3	10.5	8.6	1.0	11.2	2.3	1.1
整備地帯	49.5	23.8	19.6	2.9	19.5	3.9	0.7
その他の地区	27.2	12.1	10.0	1.2	11.9	2.3	1.1

※類型の値は加重平均、(かっこ)書きの類型の値は単純平均である。

区分 市町村	歳 入 構 成 比						
	利子割交付金	配当割交付金	株式等譲渡 所得割交付金	地方消費税 交付金	ゴルフ場利用税 交付金	特別地方消費税 交付金	自動車取得税 交付金
千葉市	0.1	0.2	0.3	2.5	0.0	0.0	0.3
銚子市	0.1	0.1	0.2	2.7	0.1	0.0	0.4
市川市	0.1	0.3	0.5	2.7	0.0	0.0	0.2
船橋市	0.1	0.2	0.4	2.8	0.0	0.0	0.2
館山市	0.1	0.1	0.2	2.6	0.2	0.0	0.3
木更津市	0.1	0.1	0.3	2.7	0.1	0.0	0.4
松戸市	0.1	0.2	0.4	2.6	0.0	0.0	0.3
野田市	0.1	0.1	0.3	2.7	0.4	0.0	0.4
茂原市	0.1	0.1	0.3	3.1	0.2	0.0	0.5
成田市	0.1	0.1	0.2	2.7	0.3	0.0	0.3
佐倉市	0.1	0.2	0.4	2.9	0.1	0.0	0.4
東金市	0.1	0.1	0.2	2.4	0.3	0.0	0.5
旭市	0.0	0.1	0.1	2.0	0.0	0.0	0.5
習志野市	0.1	0.2	0.3	2.4	0.0	0.0	0.2
柏市	0.1	0.2	0.4	3.0	0.0	0.0	0.3
勝浦市	0.0	0.1	0.1	1.6	0.2	0.0	0.3
市原市	0.1	0.2	0.3	2.9	0.8	0.0	0.4
流山市	0.1	0.2	0.4	2.2	0.0	0.0	0.3
八千代市	0.1	0.2	0.4	2.7	0.1	0.0	0.3
我孫子市	0.1	0.2	0.4	2.6	0.1	0.0	0.3
鴨川市	0.0	0.1	0.2	2.4	0.1	0.0	0.4
鎌ヶ谷市	0.1	0.2	0.3	2.2	0.1	0.0	0.2
君津市	0.1	0.1	0.3	2.9	0.6	0.0	0.5
富津市	0.1	0.1	0.2	2.8	0.4	0.0	0.5
浦安市	0.1	0.2	0.4	2.8	0.0	0.0	0.2
四街道市	0.1	0.2	0.3	2.4	0.0	0.0	0.3
袖ヶ浦市	0.1	0.1	0.2	2.2	0.4	0.0	0.3
八街市	0.1	0.1	0.3	2.8	0.1	0.0	0.4
印西市	0.1	0.1	0.3	2.1	0.4	0.0	0.4
白井市	0.1	0.2	0.3	2.6	0.1	0.0	0.3
富里市	0.1	0.2	0.3	2.8	0.1	0.0	0.4
南房総市	0.0	0.1	0.1	1.4	0.1	0.0	0.4
匝瑳市	0.0	0.1	0.2	2.2	0.0	0.0	0.6
香取市	0.0	0.1	0.2	2.0	0.5	0.0	0.5
山武市	0.0	0.1	0.2	2.1	0.3	0.0	0.7
いすみ市	0.0	0.1	0.2	2.0	0.2	0.0	0.6
大網白里市	0.1	0.2	0.3	2.3	0.3	0.0	0.5
酒々井町	0.1	0.2	0.3	2.5	0.0	0.0	0.4
栄町	0.1	0.2	0.3	2.3	0.1	0.0	0.6
神崎町	0.0	0.1	0.2	1.8	0.5	0.0	0.4
多古町	0.0	0.1	0.1	2.1	0.7	0.0	0.5
東庄町	0.1	0.1	0.2	2.2	0.3	0.0	0.8
九十九里町	0.0	0.1	0.1	1.9	0.0	0.0	0.4
芝山町	0.0	0.1	0.1	2.4	1.6	0.0	0.6
横芝光町	0.0	0.1	0.1	1.9	0.2	0.0	0.7
一宮町	0.0	0.1	0.2	1.8	0.3	0.0	0.5
睦沢町	0.0	0.1	0.1	1.6	2.0	0.0	0.7
長生村	0.1	0.1	0.2	2.3	0.0	0.0	0.7
白子町	0.0	0.1	0.2	2.0	0.0	0.0	0.7
長柄町	0.0	0.1	0.1	2.0	1.3	0.0	0.7
長南町	0.0	0.1	0.1	1.8	2.2	0.0	0.8
大多喜町	0.0	0.1	0.1	2.1	2.3	0.0	0.5
御宿町	0.0	0.1	0.2	1.7	0.6	0.0	0.5
鋸南町	0.0	0.1	0.1	1.5	0.0	0.0	0.3

区分	歳 入 構 成 比						
	利子割交付金	配当割交付金	株式等譲渡 所得割交付金	地方消費税 交付金	ゴルフ場利用税 交付金	特別地方消費税 交付金	自動車取得税 交付金
(大都市計)	0.1	0.2	0.3	2.5	0.0	0.0	0.3
(市部計)	0.1	0.1	0.3	2.5	0.2	0.0	0.4
(町村部計)	0.0	0.1	0.2	2.0	0.7	0.0	0.6
(県計)	0.1	0.1	0.2	2.3	0.3	0.0	0.4
(県計(除千葉))	0.1	0.1	0.2	2.3	0.4	0.0	0.4
(01千葉)	0.1	0.2	0.3	2.6	0.2	0.0	0.3
(02東葛飾)	0.1	0.2	0.4	2.6	0.1	0.0	0.3
(03印幡)	0.1	0.2	0.3	2.6	0.1	0.0	0.4
(04香取)	0.0	0.1	0.2	2.0	0.5	0.0	0.6
(05海匝)	0.0	0.1	0.2	2.3	0.0	0.0	0.5
(06山武)	0.0	0.1	0.2	2.2	0.5	0.0	0.6
(07長生)	0.0	0.1	0.2	2.1	0.9	0.0	0.7
(08夷隅)	0.0	0.1	0.2	1.9	0.8	0.0	0.5
(09安房)	0.0	0.1	0.2	2.0	0.1	0.0	0.4
(10君津)	0.1	0.1	0.3	2.7	0.4	0.0	0.4
(人口01)	0.1	0.2	0.4	2.9	0.0	0.0	0.3
(人口02)	0.1	0.2	0.4	2.7	0.2	0.0	0.3
(人口03)	0.1	0.2	0.3	2.6	0.2	0.0	0.3
(人口04)	0.1	0.1	0.3	2.5	0.2	0.0	0.4
(人口05)	0.0	0.1	0.2	2.1	0.2	0.0	0.4
(人口06)	0.1	0.2	0.2	2.2	0.1	0.0	0.6
(人口07)	0.0	0.1	0.1	2.1	0.3	0.0	0.6
(人口08)	0.0	0.1	0.2	2.1	0.7	0.0	0.6
(人口09)	0.0	0.1	0.1	1.8	1.2	0.0	0.6
(増加率1)	—	—	—	—	—	—	—
(増加率2)	—	—	—	—	—	—	—
(増加率3)	0.1	0.2	0.3	2.6	0.1	0.0	0.3
(増加率4)	0.1	0.2	0.3	2.5	0.2	0.0	0.3
(増加率5)	0.1	0.1	0.2	2.4	0.3	0.0	0.5
(増加率6)	0.0	0.1	0.1	2.0	0.7	0.0	0.6
(整備地帯)	0.1	0.2	0.3	2.6	0.2	0.0	0.3
(その他の地区)	0.0	0.1	0.2	2.1	0.5	0.0	0.5
大都市計	0.1	0.2	0.3	2.5	0.0	0.0	0.3
市部計	0.1	0.2	0.3	2.6	0.2	0.0	0.3
町村部計	0.0	0.1	0.2	2.0	0.6	0.0	0.6
県計	0.1	0.2	0.3	2.6	0.2	0.0	0.3
県計(除千葉)	0.1	0.2	0.3	2.6	0.2	0.0	0.3
01千葉	0.1	0.2	0.3	2.6	0.2	0.0	0.3
02東葛飾	0.1	0.2	0.4	2.7	0.0	0.0	0.3
03印幡	0.1	0.2	0.3	2.6	0.2	0.0	0.4
04香取	0.0	0.1	0.2	2.0	0.5	0.0	0.5
05海匝	0.0	0.1	0.2	2.3	0.0	0.0	0.5
06山武	0.1	0.1	0.2	2.2	0.4	0.0	0.6
07長生	0.1	0.1	0.2	2.5	0.5	0.0	0.6
08夷隅	0.0	0.1	0.1	1.9	0.5	0.0	0.5
09安房	0.0	0.1	0.1	2.0	0.1	0.0	0.4
10君津	0.1	0.1	0.2	2.6	0.4	0.0	0.4
人口01	0.1	0.2	0.4	2.9	0.0	0.0	0.3
人口02	0.1	0.2	0.4	2.7	0.1	0.0	0.3
人口03	0.1	0.2	0.3	2.6	0.2	0.0	0.3
人口04	0.1	0.1	0.2	2.4	0.3	0.0	0.5
人口05	0.0	0.1	0.2	2.1	0.2	0.0	0.4
人口06	0.1	0.1	0.2	2.2	0.1	0.0	0.6
人口07	0.0	0.1	0.2	2.1	0.3	0.0	0.6
人口08	0.0	0.1	0.2	2.1	0.6	0.0	0.6
人口09	0.0	0.1	0.1	1.9	1.2	0.0	0.6
増加率1	—	—	—	—	—	—	—
増加率2	—	—	—	—	—	—	—
増加率3	0.1	0.2	0.3	2.6	0.1	0.0	0.3
増加率4	0.1	0.2	0.3	2.6	0.1	0.0	0.3
増加率5	0.1	0.1	0.2	2.5	0.2	0.0	0.5
増加率6	0.0	0.1	0.2	2.0	0.4	0.0	0.5
整備地帯	0.1	0.2	0.3	2.6	0.1	0.0	0.3
その他の地区	0.0	0.1	0.2	2.2	0.3	0.0	0.5

※類型の値は加重平均、(かっこ)書きの類型の値は単純平均である。

区分 市町村	歳 入 構 成 比						
	地 方 特 例 交 付 金	地方交付税	交通安全対策 特別交付金	分担金及び 負担金	使 用 料	手 数 料	国庫支出金
千 葉 市	0.2	2.2	0.1	0.6	1.6	1.0	15.0
銚 子 市	0.1	23.4	0.0	0.7	1.2	1.6	11.3
市 川 市	0.2	0.5	0.0	0.8	2.7	0.9	16.7
船 橋 市	0.3	3.2	0.0	0.9	1.7	0.9	16.7
館 山 市	0.1	20.5	0.0	0.8	1.2	1.9	12.5
木 更 津 市	0.2	8.0	0.0	0.8	1.0	1.3	17.8
松 戸 市	0.3	5.8	0.0	0.9	1.8	0.7	17.3
野 田 市	0.2	10.4	0.0	0.1	2.3	0.8	14.3
茂 原 市	0.2	10.1	0.1	0.5	2.2	0.2	13.1
成 田 市	0.1	4.5	0.0	1.1	1.4	0.8	11.1
佐 倉 市	0.3	4.8	0.1	0.6	1.7	0.3	13.1
東 金 市	0.1	13.5	0.0	0.0	1.2	0.6	11.1
旭 市	0.1	29.5	0.0	0.5	1.2	0.9	11.7
習 志 野 市	0.2	6.4	0.0	0.3	1.9	1.1	11.3
柏 市	0.3	4.3	0.0	0.7	1.7	0.8	14.8
勝 浦 市	0.0	21.9	0.0	0.2	0.8	1.0	19.6
市 原 市	0.2	0.4	0.0	0.3	1.6	1.0	14.7
流 山 市	0.3	4.4	0.0	0.0	2.3	0.6	20.4
八 千 代 市	0.3	4.0	0.0	1.4	1.6	1.5	16.0
我 孫 子 市	0.2	8.1	0.0	1.2	1.6	0.7	12.9
鴨 川 市	0.1	30.5	0.0	0.1	1.2	1.7	9.9
鎌 ケ 谷 市	0.3	9.8	0.0	0.5	0.8	0.2	17.2
君 津 市	0.1	0.7	0.1	0.4	1.6	0.9	11.5
富 津 市	0.1	4.6	0.0	0.9	0.9	1.3	10.7
浦 安 市	0.2	6.6	0.0	0.3	2.9	1.0	10.7
四 街 道 市	0.3	9.6	0.0	1.0	1.3	1.0	14.5
袖 ケ 浦 市	0.2	0.3	0.0	0.7	1.3	0.8	15.1
八 街 市	0.2	19.0	0.0	0.0	1.5	1.1	16.2
印 西 市	0.3	9.1	0.0	0.6	1.1	0.2	10.4
白 井 市	0.3	5.7	0.0	2.1	1.2	0.2	11.5
富 里 市	0.2	11.6	0.0	0.8	0.6	0.8	14.2
南 房 総 市	0.0	43.9	0.0	1.0	0.8	0.8	11.0
匝 瑳 市	0.1	29.2	0.0	0.9	0.6	0.1	16.0
香 取 市	0.0	26.0	0.0	0.8	1.0	0.1	13.6
山 武 市	0.1	35.2	0.0	0.5	1.4	0.4	9.3
い す み 市	0.1	35.5	0.0	0.8	1.4	0.7	11.5
大 網 白 里 市	0.2	20.8	0.0	0.7	1.6	0.7	11.7
酒 々 井 町	0.2	17.1	0.1	0.2	1.2	0.3	11.9
栄 町	0.1	20.6	0.0	2.0	0.3	0.7	13.2
神 崎 町	0.1	38.0	0.0	1.1	1.2	0.4	6.6
多 古 町	0.0	25.1	0.0	1.1	1.0	0.1	7.8
東 庄 町	0.1	34.2	0.1	2.9	0.3	0.2	6.3
九 十 九 里 町	0.1	25.5	0.0	0.1	1.7	0.5	4.8
芝 山 町	0.0	5.5	0.0	1.6	0.9	0.1	4.6
横 芝 光 町	0.1	32.2	0.0	2.0	0.3	0.1	10.2
一 宮 町	0.1	23.1	0.0	0.7	2.9	0.1	11.7
睦 沢 町	0.0	34.6	0.1	0.9	2.6	0.1	7.1
長 生 村	0.1	29.0	0.1	0.2	3.2	0.2	7.3
白 子 町	0.1	28.5	0.1	0.3	2.3	0.2	13.6
長 柄 町	0.0	26.0	0.1	1.3	2.1	0.1	6.5
長 南 町	0.0	28.9	0.0	1.4	2.1	0.9	9.4
大 多 喜 町	0.0	34.1	0.0	2.3	2.2	0.5	8.0
御 宿 町	0.0	32.4	0.0	6.5	0.9	0.9	6.2
鋸 南 町	0.0	43.2	0.0	0.3	1.5	0.2	13.5

区分 市町村	歳入構成比						
	地方特例 交付金	地方交付税	交通安全対策 特別交付金	分担金及び 負担金	使用料	手数料	国庫支出金
(大都市計)	0.2	2.2	0.1	0.6	1.6	1.0	15.0
(市部計)	0.2	13.4	0.0	0.7	1.5	0.8	13.7
(町村部計)	0.1	28.1	0.0	1.5	1.6	0.3	8.7
(県計)	0.1	17.8	0.0	0.9	1.5	0.7	12.1
(県計(除千葉))	0.1	18.1	0.0	0.9	1.5	0.7	12.1
(01千葉)	0.2	3.3	0.0	0.7	1.7	1.2	14.3
(02東葛飾)	0.3	5.9	0.0	0.6	2.0	0.7	15.7
(03印幡)	0.2	11.3	0.0	0.9	1.1	0.6	12.9
(04香取)	0.1	30.8	0.0	1.5	0.9	0.2	8.6
(05海匝)	0.1	27.4	0.0	0.7	1.0	0.9	13.0
(06山武)	0.1	22.1	0.0	0.8	1.2	0.4	8.6
(07長生)	0.1	25.7	0.1	0.8	2.5	0.3	9.8
(08夷隅)	0.0	31.0	0.0	2.5	1.3	0.8	11.3
(09安房)	0.1	34.5	0.0	0.6	1.2	1.2	11.7
(10君津)	0.2	3.4	0.0	0.7	1.2	1.1	13.8
(人口01)	0.3	3.8	0.0	0.8	1.7	0.9	15.8
(人口02)	0.2	4.8	0.0	0.5	2.1	0.9	14.9
(人口03)	0.2	7.6	0.0	0.9	1.2	0.8	14.8
(人口04)	0.2	15.3	0.0	0.7	1.3	0.7	12.5
(人口05)	0.1	26.6	0.0	0.7	1.0	1.1	13.0
(人口06)	0.1	23.3	0.0	1.4	0.6	0.4	11.8
(人口07)	0.1	28.3	0.0	1.4	1.0	0.3	6.3
(人口08)	0.1	28.7	0.1	0.9	2.7	0.3	10.2
(人口09)	0.0	29.8	0.0	1.9	1.6	0.4	7.7
(増加率1)	—	—	—	—	—	—	—
(増加率2)	—	—	—	—	—	—	—
(増加率3)	0.3	5.7	0.0	2.1	1.2	0.2	11.5
(増加率4)	0.2	8.2	0.0	0.6	1.8	0.7	14.0
(増加率5)	0.1	21.9	0.0	1.0	1.3	0.9	11.2
(増加率6)	0.0	28.4	0.0	1.2	1.3	0.4	10.4
(整備地帯)	0.2	6.5	0.0	0.8	1.5	0.8	14.1
(その他の地区)	0.1	27.6	0.0	1.0	1.5	0.6	10.4
大都市計	0.2	2.2	0.1	0.6	1.6	1.0	15.0
市部計	0.2	8.6	0.0	0.7	1.7	0.8	14.5
町村部計	0.1	27.4	0.0	1.4	1.4	0.3	9.0
県計	0.2	8.4	0.0	0.7	1.7	0.8	14.4
県計(除千葉)	0.2	9.6	0.0	0.7	1.7	0.8	14.2
01千葉	0.2	2.5	0.1	0.6	1.7	1.0	14.7
02東葛飾	0.3	4.7	0.0	0.7	2.0	0.8	16.0
03印幡	0.2	8.4	0.0	0.9	1.3	0.6	12.5
04香取	0.1	27.4	0.0	1.1	1.0	0.2	11.6
05海匝	0.1	27.4	0.0	0.7	1.1	1.0	12.6
06山武	0.1	23.3	0.0	0.6	1.3	0.4	9.6
07長生	0.1	18.8	0.1	0.6	2.4	0.2	11.3
08夷隅	0.0	30.8	0.0	1.4	1.3	0.8	13.0
09安房	0.1	33.8	0.0	0.7	1.1	1.3	11.3
10君津	0.2	3.9	0.0	0.7	1.2	1.1	14.6
人口01	0.3	3.6	0.0	0.8	1.7	0.9	15.9
人口02	0.2	4.3	0.0	0.6	2.1	0.9	15.4
人口03	0.2	7.1	0.0	0.9	1.2	0.8	14.3
人口04	0.2	15.4	0.0	0.6	1.3	0.6	12.5
人口05	0.1	28.1	0.0	0.7	1.0	1.1	12.6
人口06	0.1	24.7	0.0	1.5	0.6	0.3	11.6
人口07	0.1	27.6	0.0	1.2	1.1	0.3	6.3
人口08	0.1	28.6	0.1	0.8	2.7	0.2	10.1
人口09	0.0	28.6	0.0	1.8	1.6	0.4	7.8
増加率1	—	—	—	—	—	—	—
増加率2	—	—	—	—	—	—	—
増加率3	0.3	5.7	0.0	2.1	1.2	0.2	11.5
増加率4	0.2	4.6	0.0	0.7	1.8	0.9	15.0
増加率5	0.1	19.6	0.0	0.6	1.4	0.9	11.9
増加率6	0.1	28.8	0.0	1.0	1.1	0.5	11.7
整備地帯	0.2	4.3	0.0	0.7	1.8	0.9	15.0
その他の地区	0.1	26.2	0.0	0.7	1.3	0.7	11.7

※類型の値は加重平均、(かっこ)書きの類型の値は単純平均である。

区分 市町村	歳 入 構 成 比						
	国有提供施設等所在 市町村助成交付金	県 支 出 金	財 産 収 入	寄 附 金	繰 入 金	繰 越 金	諸 収 入
千 葉 市	0.0	3.0	0.5	0.0	0.9	0.5	10.9
銚 子 市	0.0	5.5	0.2	0.1	1.9	0.5	5.9
市 川 市	0.0	5.2	0.4	0.2	0.9	0.8	2.3
船 橋 市	0.1	4.5	0.3	0.4	1.0	0.8	2.9
館 山 市	0.3	5.9	0.4	0.8	0.8	5.4	2.8
木 更 津 市	0.4	5.4	0.2	0.2	2.2	3.7	2.7
松 戸 市	0.0	5.1	1.1	0.7	0.4	4.8	1.1
野 田 市	0.0	4.9	0.2	0.0	2.6	3.3	2.4
茂 原 市	0.0	5.8	0.5	0.0	0.0	4.4	4.8
成 田 市	0.0	3.5	0.2	0.0	4.0	7.0	5.8
佐 倉 市	0.0	6.0	0.3	0.0	5.1	5.2	0.6
東 金 市	0.0	4.2	0.1	0.0	1.0	1.4	1.7
旭 市	0.0	7.4	0.2	0.0	5.1	7.9	1.9
習 志 野 市	0.0	3.7	10.1	0.0	3.2	2.6	3.5
柏 市	0.1	5.0	0.1	0.0	0.0	3.9	2.4
勝 浦 市	0.0	7.0	0.1	0.1	4.2	4.4	1.9
市 原 市	0.0	5.0	0.1	0.1	3.0	2.0	4.4
流 山 市	0.0	5.6	0.3	0.2	0.7	3.6	1.4
八 千 代 市	0.6	5.4	0.1	0.0	1.6	2.1	2.9
我 孫 子 市	0.0	5.5	0.4	0.0	1.6	4.1	2.5
鴨 川 市	0.0	4.6	0.2	0.6	0.3	5.8	2.3
鎌 ヶ 谷 市	0.3	4.8	0.1	0.1	2.8	4.8	2.2
君 津 市	0.0	5.5	0.2	0.0	3.8	5.0	2.9
富 津 市	0.0	5.9	0.3	0.0	1.9	2.3	2.5
浦 安 市	0.0	4.0	0.3	0.0	1.4	5.6	4.4
四 街 道 市	0.0	5.5	0.0	0.0	4.1	6.2	1.2
袖 ヶ 浦 市	0.0	4.8	0.5	0.0	3.6	4.6	2.6
八 街 市	0.0	7.4	0.1	0.0	3.0	1.1	3.4
印 西 市	0.0	4.6	0.2	0.0	3.1	3.7	14.4
白 井 市	0.0	4.6	0.0	0.0	3.4	5.6	6.6
富 里 市	0.0	6.1	0.8	0.0	3.7	3.6	3.2
南 房 総 市	0.0	4.4	0.6	0.0	1.3	4.8	0.6
匝 瑳 市	0.0	4.9	0.3	0.0	0.9	2.2	2.2
香 取 市	0.0	6.4	0.3	0.0	3.7	5.8	2.3
山 武 市	0.0	6.0	0.5	0.0	1.6	3.1	3.7
い す み 市	0.0	5.2	0.2	0.0	2.3	5.6	1.9
大 網 白 里 市	0.0	5.6	0.5	0.0	3.7	3.0	1.1
酒 々 井 町	0.0	4.8	0.1	0.1	4.1	3.9	2.1
栄 町	0.0	6.8	0.5	0.0	3.6	3.2	1.6
神 崎 町	0.0	4.1	0.0	0.0	0.4	11.6	3.8
多 古 町	0.0	8.5	0.1	0.1	3.5	7.6	4.9
東 庄 町	0.0	5.8	0.1	0.0	1.0	11.7	1.4
九 十 九 里 町	0.0	4.4	0.2	0.1	1.9	3.8	2.0
芝 山 町	0.0	3.2	0.2	0.8	6.7	7.3	16.7
横 芝 光 町	0.0	6.1	0.1	0.0	1.0	4.1	5.7
一 宮 町	0.0	6.4	0.7	0.6	10.4	4.5	0.9
睦 沢 町	0.0	7.6	1.1	0.2	6.2	3.5	1.8
長 生 村	0.0	6.0	0.7	1.9	0.3	6.1	2.6
白 子 町	0.0	6.7	0.4	0.1	1.2	4.5	2.2
長 柄 町	0.0	6.8	0.7	0.0	0.2	8.3	2.0
長 南 町	0.0	3.5	0.0	0.0	5.4	2.9	4.1
大 多 喜 町	0.0	6.8	0.7	0.0	1.5	6.8	1.3
御 宿 町	0.0	5.4	0.6	0.4	1.3	5.8	2.1
鋸 南 町	0.0	5.0	0.1	0.1	1.0	6.8	1.0

区分	国有提供施設等所在 市町村助成交付金	歳 入 構 成 比					
		県 支 出 金	財 産 収 入	寄 附 金	繰 入 金	繰 越 金	諸 収 入
市町村							
(大都市計)	0.0	3.0	0.5	0.0	0.9	0.5	10.9
(市部計)	0.1	5.3	0.6	0.1	2.3	3.9	3.1
(町村部計)	0.0	5.8	0.4	0.3	2.9	6.0	3.3
(県計)	0.0	5.4	0.5	0.1	2.5	4.5	3.3
(県計(除千葉))	0.0	5.4	0.5	0.1	2.5	4.6	3.2
(01千葉)	0.2	4.3	2.7	0.0	2.2	1.8	5.4
(02東葛飾)	0.1	5.0	0.4	0.2	1.3	3.5	2.4
(03印幡)	0.0	5.5	0.2	0.0	3.8	4.4	4.3
(04香取)	0.0	6.2	0.1	0.0	2.2	9.2	3.1
(05海匝)	0.0	5.9	0.2	0.0	2.6	3.5	3.3
(06山武)	0.0	4.9	0.3	0.2	2.7	3.8	5.2
(07長生)	0.0	6.1	0.6	0.4	3.4	4.9	2.6
(08夷隅)	0.0	6.1	0.4	0.1	2.3	5.7	1.8
(09安房)	0.1	5.0	0.3	0.4	0.9	5.7	1.7
(10君津)	0.1	5.4	0.3	0.1	2.9	3.9	2.7
(人口01)	0.1	4.8	0.2	0.2	0.5	2.4	2.7
(人口02)	0.1	5.0	1.4	0.1	2.1	3.3	2.6
(人口03)	0.2	4.8	0.2	0.1	2.7	4.9	3.3
(人口04)	0.0	5.7	0.3	0.0	3.0	4.0	4.0
(人口05)	0.0	5.4	0.3	0.2	1.7	4.4	2.0
(人口06)	0.0	5.9	0.2	0.0	2.9	3.7	3.1
(人口07)	0.0	6.2	0.1	0.1	2.1	7.7	2.8
(人口08)	0.0	6.5	0.6	0.7	3.4	5.5	1.8
(人口09)	0.0	5.1	0.4	0.2	3.0	6.6	4.5
(増加率1)	—	—	—	—	—	—	—
(増加率2)	—	—	—	—	—	—	—
(増加率3)	0.0	4.6	0.0	0.0	3.4	5.6	6.6
(増加率4)	0.1	4.9	0.8	0.2	2.5	3.7	3.3
(増加率5)	0.0	5.7	0.3	0.1	2.2	5.0	2.9
(増加率6)	0.0	5.8	0.3	0.1	2.7	5.2	3.4
(整備地帯)	0.1	5.0	0.7	0.1	2.5	3.7	3.6
(その他の地区)	0.0	5.7	0.3	0.2	2.5	5.2	3.1
大都市計	0.0	3.0	0.5	0.0	0.9	0.5	10.9
市部計	0.1	5.1	0.7	0.2	1.9	3.5	3.0
町村部計	0.0	5.8	0.3	0.2	2.9	5.7	3.5
県計	0.0	4.8	0.6	0.1	1.8	3.1	4.4
県計(除千葉)	0.1	5.1	0.7	0.2	2.0	3.6	3.0
01千葉	0.1	3.6	1.4	0.0	1.5	1.1	8.3
02東葛飾	0.1	4.9	0.4	0.3	1.0	3.0	2.4
03印幡	0.0	5.1	0.2	0.0	3.9	5.1	5.0
04香取	0.0	6.5	0.2	0.0	3.2	7.0	2.7
05海匝	0.0	6.2	0.2	0.1	3.1	4.1	3.3
06山武	0.0	5.1	0.3	0.1	2.1	3.1	3.6
07長生	0.0	5.9	0.5	0.3	2.0	4.7	3.5
08夷隅	0.0	6.0	0.3	0.1	2.7	5.4	1.8
09安房	0.1	5.0	0.4	0.4	0.9	5.3	1.7
10君津	0.1	5.3	0.3	0.1	2.9	4.1	2.7
人口01	0.1	4.7	0.3	0.2	0.6	2.0	2.7
人口02	0.0	5.0	1.3	0.2	1.8	3.2	2.5
人口03	0.2	4.6	0.2	0.1	2.8	5.2	3.7
人口04	0.0	5.7	0.3	0.0	3.0	4.2	4.2
人口05	0.1	5.3	0.3	0.2	1.5	4.4	1.9
人口06	0.0	6.0	0.2	0.0	2.6	3.8	3.5
人口07	0.0	6.3	0.1	0.1	2.2	7.2	2.9
人口08	0.0	6.4	0.6	0.7	3.5	5.5	1.7
人口09	0.0	4.9	0.4	0.2	3.3	6.4	5.1
増加率1	—	—	—	—	—	—	—
増加率2	—	—	—	—	—	—	—
増加率3	0.0	4.6	0.0	0.0	3.4	5.6	6.6
増加率4	0.1	4.5	0.7	0.2	1.6	2.7	4.7
増加率5	0.0	6.0	0.3	0.1	2.4	4.7	3.0
増加率6	0.0	5.8	0.3	0.1	2.5	4.5	3.1
整備地帯	0.1	4.5	0.7	0.1	1.7	2.8	4.7
その他の地区	0.0	5.8	0.3	0.1	2.3	4.5	2.9

※類型の値は加重平均、(かっこ)書きの類型の値は単純平均である。

区分 市町村	歳 入 構 成 比					
	地 方 債	一般財源(狭義)		特 定 財 源	経 常 的 収 入	自 主 財 源
		経常一般財源				
千 葉 市	11.0	54.8	51.7	35.8	79.6	61.9
銚 子 市	8.9	62.0	58.2	29.7	77.1	46.1
市 川 市	4.0	65.0	60.7	30.4	85.0	68.7
船 橋 市	9.0	60.8	57.1	32.9	77.6	61.3
館 山 市	10.4	56.9	53.1	29.4	72.6	45.8
木 更 津 市	11.2	53.1	50.2	36.2	70.4	49.3
松 戸 市	8.4	57.6	53.8	31.7	77.3	58.6
野 田 市	9.6	59.4	55.8	28.5	75.8	55.3
茂 原 市	11.0	57.5	55.3	28.0	75.6	53.8
成 田 市	6.8	58.1	57.2	30.6	71.9	65.8
佐 倉 市	6.2	60.8	57.6	23.2	75.4	63.7
東 金 市	30.0	48.6	45.9	43.7	61.0	36.2
旭 市	7.5	55.7	51.7	30.4	65.3	37.9
習 志 野 市	7.9	54.5	49.0	34.8	65.8	66.6
柏 市	6.1	64.1	60.0	26.9	80.3	63.5
勝 浦 市	17.4	43.3	41.5	38.4	53.0	30.1
市 原 市	7.9	59.8	56.2	33.9	77.5	64.8
流 山 市	10.9	54.0	50.2	37.6	68.4	53.8
八 千 代 市	9.7	57.2	54.2	31.9	75.9	58.9
我 孫 子 市	9.0	60.5	56.0	27.6	75.9	58.4
鴨 川 市	10.9	62.3	57.7	25.9	73.4	39.7
鎌 ヶ 谷 市	15.5	50.5	48.0	33.1	66.0	48.2
君 津 市	2.8	65.4	63.2	23.9	82.3	72.3
富 津 市	7.8	65.5	64.3	24.4	83.8	64.9
浦 安 市	2.3	67.1	61.0	26.2	77.8	68.0
四 街 道 市	10.0	55.2	52.2	28.5	70.8	54.4
袖 ヶ 浦 市	9.3	56.7	54.2	34.2	69.1	64.3
八 街 市	8.2	57.9	56.4	30.9	79.9	43.4
印 西 市	1.3	60.3	55.9	20.6	69.4	68.9
白 井 市	7.7	56.9	53.6	22.7	70.3	64.9
富 里 市	9.8	56.2	54.5	28.9	73.8	53.0
南 房 総 市	12.3	62.3	58.8	25.4	69.5	25.0
匝 瑳 市	14.6	57.1	54.4	31.9	69.3	30.3
香 取 市	12.8	53.2	49.0	33.2	62.5	34.6
山 武 市	7.4	65.9	62.0	25.1	76.1	36.1
い す み 市	8.0	62.4	59.6	24.9	74.3	34.9
大 網 白 里 市	11.9	59.5	58.6	27.6	75.0	43.6
酒 々 井 町	9.2	62.1	58.8	24.5	71.5	50.4
栄 町	9.9	58.2	54.0	28.0	66.8	43.9
神 崎 町	6.6	64.1	56.8	17.1	65.5	38.0
多 古 町	9.6	55.7	50.9	29.1	59.5	43.7
東 庄 町	2.7	67.6	64.5	17.8	78.0	45.0
九 十 九 里 町	31.5	49.1	47.3	41.6	58.1	29.8
芝 山 町	3.4	54.5	57.6	23.8	64.3	74.9
横 芝 光 町	9.5	60.5	58.9	26.3	71.2	36.5
一 宮 町	8.7	52.5	51.6	34.9	62.8	45.3
睦 沢 町	7.8	61.1	59.5	21.9	68.7	36.4
長 生 村	7.7	63.8	63.1	20.9	76.0	43.5
白 子 町	8.5	60.2	58.1	24.4	68.7	37.0
長 柄 町	8.1	63.8	61.6	19.0	70.6	46.2
長 南 町	10.1	60.2	57.9	25.2	66.5	40.2
大 多 喜 町	6.8	63.1	60.5	25.2	73.2	36.7
御 宿 町	7.2	62.7	60.7	22.1	76.1	43.3
鋸 南 町	8.0	62.4	58.7	22.7	67.6	24.5

区分	歳 入 構 成 比					
	地 方 債	一般財源(狭義)		特 定 財 源	経 常 的 収 入	自 主 財 源
		経常一般財源				
市町村						
(大都市計)	11.0	54.8	51.7	35.8	79.6	61.9
(市部計)	9.6	58.4	55.2	29.8	72.9	52.4
(町村部計)	9.1	60.1	57.7	25.0	68.5	42.1
(県計)	9.5	58.9	55.9	28.4	71.7	49.3
(県計(除千葉))	9.4	59.0	56.0	28.3	71.5	49.1
(01千葉)	9.1	56.6	52.8	34.1	74.7	63.1
(02東葛飾)	8.3	59.9	55.8	30.5	76.0	59.5
(03印幡)	7.7	58.4	55.6	26.4	72.2	56.5
(04香取)	7.9	60.2	55.3	24.3	66.4	40.3
(05海匝)	10.3	58.3	54.8	30.7	70.6	38.1
(06山武)	15.6	56.4	55.1	31.4	67.6	42.9
(07長生)	8.8	59.9	58.2	24.9	69.8	43.2
(08夷隅)	9.9	57.9	55.6	27.7	69.2	36.3
(09安房)	10.4	61.0	57.1	25.9	70.8	33.8
(10君津)	7.8	60.2	58.0	29.7	76.4	62.7
(人口01)	7.6	62.5	58.6	29.9	79.0	62.4
(人口02)	7.4	59.5	55.4	30.9	75.4	62.0
(人口03)	10.6	55.6	52.9	31.9	71.1	55.4
(人口04)	9.9	57.9	55.1	29.1	72.0	50.7
(人口05)	11.6	58.5	55.6	28.6	70.8	38.7
(人口06)	9.5	60.3	57.2	26.3	69.8	43.6
(人口07)	14.6	57.5	54.2	29.5	65.2	39.5
(人口08)	7.9	59.9	58.3	26.4	70.2	40.6
(人口09)	7.3	61.3	59.0	21.7	68.5	43.4
(増加率1)	—	—	—	—	—	—
(増加率2)	—	—	—	—	—	—
(増加率3)	7.7	56.9	53.6	22.7	70.3	64.9
(増加率4)	9.3	58.0	54.8	30.9	73.2	57.5
(増加率5)	8.2	61.1	58.0	25.8	74.6	47.2
(増加率6)	10.7	58.5	56.0	27.3	67.3	38.9
(整備地帯)	8.1	59.0	55.6	29.5	74.3	60.2
(その他の地区)	10.6	58.8	56.2	27.5	69.4	39.9
大都市計	11.0	54.8	51.7	35.8	79.6	61.9
市部計	8.4	59.4	55.8	30.4	75.0	57.6
町村部計	9.9	59.5	57.1	26.0	68.1	41.9
県計	8.9	58.6	55.1	31.2	75.5	57.6
県計(除千葉)	8.5	59.4	55.9	30.2	74.6	56.7
01千葉	10.1	55.8	52.3	35.0	77.5	62.5
02東葛飾	7.6	60.9	56.9	30.7	77.9	61.3
03印幡	6.8	58.5	55.9	26.5	72.6	60.7
04香取	11.0	55.6	51.2	30.2	63.8	37.2
05海匝	9.6	58.1	54.5	30.5	70.2	38.9
06山武	16.8	56.9	54.8	32.4	68.6	39.4
07長生	9.8	58.7	56.8	26.5	72.3	47.9
08夷隅	10.7	56.6	54.2	28.8	67.7	34.5
09安房	11.1	60.8	56.9	26.5	71.2	34.6
10君津	8.2	58.7	56.4	31.0	75.0	60.6
人口01	7.9	62.1	58.2	30.5	78.7	62.2
人口02	7.1	60.0	55.9	31.1	76.9	62.7
人口03	10.1	55.9	53.4	31.9	71.2	56.7
人口04	9.6	57.8	54.8	29.1	71.4	50.9
人口05	11.4	59.4	56.3	28.0	71.4	38.0
人口06	9.5	60.2	57.4	26.4	69.9	42.4
人口07	16.0	56.3	53.0	30.8	63.7	38.9
人口08	7.9	59.8	58.3	26.5	70.1	40.8
人口09	7.2	60.8	58.9	22.1	68.1	44.6
増加率1	—	—	—	—	—	—
増加率2	—	—	—	—	—	—
増加率3	7.7	56.9	53.6	22.7	70.3	64.9
増加率4	8.8	58.5	54.9	32.1	76.5	61.1
増加率5	8.1	60.5	57.6	27.0	75.2	48.5
増加率6	11.8	57.6	54.5	29.3	67.2	36.6
整備地帯	8.3	58.8	55.2	31.6	76.8	61.8
その他の地区	11.7	57.9	54.9	29.5	69.7	39.2

※類型の値は加重平均、(かっこ)書きの類型の値は単純平均である。

区分 市町村	目的別歳出構成比						
	議会費	総務費	民生費	衛生費	労働費	農林水産業費	商工費
千葉市	0.4	8.8	34.8	7.6	0.1	0.4	9.1
銚子市	1.0	11.1	30.2	14.9	0.1	2.6	1.4
市川市	0.7	11.1	42.7	11.5	0.1	0.2	1.1
船橋市	0.6	9.0	43.2	9.3	0.2	0.3	2.4
館山市	1.0	10.0	35.5	11.3	0.5	1.8	2.2
木更津市	0.9	11.2	34.5	10.4	0.0	1.0	1.2
松戸市	0.6	12.3	43.6	11.8	0.1	0.2	0.4
野田市	0.8	12.2	36.0	8.0	0.2	1.7	0.8
茂原市	1.0	13.3	33.6	10.0	0.2	1.5	2.9
成田市	0.8	12.9	27.9	10.2	0.1	2.1	3.1
佐倉市	0.9	15.1	35.9	8.7	0.2	0.8	1.2
東金市	1.0	8.4	26.5	32.6	0.3	4.9	1.1
旭市	0.8	23.2	27.2	13.0	0.0	2.2	1.5
習志野市	0.9	18.8	31.8	7.6	0.2	0.2	1.6
柏市	0.6	9.1	38.6	10.2	0.2	0.5	1.8
勝浦市	1.4	22.7	22.6	6.7	0.7	5.1	2.0
市原市	0.7	14.4	38.4	8.2	0.1	1.0	3.2
流山市	0.8	9.4	35.1	9.6	0.0	0.3	0.5
八千代市	0.8	12.0	37.5	9.4	0.1	0.6	0.9
我孫子市	0.9	12.3	39.7	10.4	0.1	1.0	0.9
鴨川市	1.4	18.3	29.6	7.7	0.2	3.0	3.1
鎌ヶ谷市	0.9	14.4	35.0	7.7	0.3	0.4	0.5
君津市	1.1	17.0	33.4	11.3	0.2	1.5	1.4
富津市	1.5	13.1	35.7	10.6	0.0	2.2	2.9
浦安市	0.6	14.2	33.7	7.9	0.0	0.0	1.2
四街道市	1.2	15.2	35.6	9.1	0.3	0.5	0.5
袖ヶ浦市	1.2	11.1	27.7	9.8	0.0	2.0	2.0
八街市	1.2	10.2	37.9	11.1	0.5	2.5	0.6
印西市	0.8	12.0	24.9	13.4	0.0	0.8	1.1
白井市	1.1	14.0	31.2	13.4	0.0	0.7	0.9
富里市	1.3	13.8	34.6	8.6	0.0	1.8	1.0
南房総市	1.0	18.7	23.0	11.3	0.0	3.1	4.0
匝瑳市	1.2	15.9	28.7	8.9	0.0	2.9	1.4
香取市	0.7	12.2	26.2	8.2	0.0	3.2	2.0
山武市	1.0	16.1	28.7	11.8	0.6	3.4	0.7
いすみ市	1.1	16.0	30.6	12.4	0.1	3.4	1.4
大網白里市	1.2	11.1	31.8	11.3	0.0	4.1	1.0
酒々井町	1.9	18.3	26.4	7.8	0.2	2.1	2.0
栄町	1.5	20.2	24.6	7.3	0.5	1.5	0.9
神崎町	1.8	25.5	23.4	11.7	0.0	3.0	0.3
多古町	1.3	12.1	27.1	10.8	0.1	8.1	0.4
東庄町	2.0	15.6	26.5	12.8	0.1	4.3	2.6
九十九里町	1.3	11.0	21.0	36.4	0.2	3.7	1.6
芝山町	1.8	33.5	18.8	8.3	0.0	4.7	1.5
横芝光町	1.1	15.5	25.0	13.5	0.1	4.8	0.6
一宮町	1.9	29.3	26.1	7.0	1.7	3.7	1.0
睦沢町	2.6	19.6	20.7	8.5	1.9	4.8	0.2
長生村	1.9	18.5	27.5	9.4	0.0	2.5	0.7
白子町	1.9	17.6	25.9	10.7	0.1	6.0	2.5
長柄町	2.2	23.9	21.3	8.7	0.8	4.0	1.3
長南町	1.9	21.0	20.4	7.9	0.0	13.2	1.2
大多喜町	1.7	19.6	25.5	10.1	0.8	6.5	2.3
御宿町	2.3	20.1	25.4	15.8	0.7	2.5	3.3
鋸南町	1.5	15.6	21.0	9.7	0.3	4.2	1.8

区分	目的別歳出構成比						
	議会費	総務費	民生費	衛生費	労働費	農林水産業費	商工費
市町村							
(大都市計)	0.4	8.8	34.8	7.6	0.1	0.4	9.1
(市部計)	1.0	13.7	33.0	10.8	0.2	1.8	1.6
(町村部計)	1.8	19.8	23.9	11.6	0.4	4.7	1.4
(県計)	1.2	15.5	30.2	11.0	0.2	2.7	1.7
(県計(除千葉))	1.2	15.6	30.1	11.0	0.2	2.7	1.5
(01千葉)	0.7	13.5	35.6	8.2	0.1	0.6	3.7
(02東葛飾)	0.7	11.6	38.6	9.6	0.1	0.5	1.1
(03印幡)	1.2	14.6	31.0	10.0	0.2	1.4	1.3
(04香取)	1.5	16.4	25.8	10.9	0.1	4.7	1.3
(05海匝)	1.0	16.7	28.7	12.3	0.0	2.6	1.4
(06山武)	1.2	15.9	25.3	19.0	0.2	4.3	1.1
(07長生)	1.9	20.5	25.1	8.9	0.7	5.1	1.4
(08夷隅)	1.6	19.6	26.0	11.3	0.6	4.4	2.3
(09安房)	1.2	15.7	27.3	10.0	0.3	3.0	2.8
(10君津)	1.2	13.1	32.8	10.5	0.1	1.7	1.9
(人口01)	0.6	9.1	40.9	9.8	0.2	0.4	2.1
(人口02)	0.8	13.3	37.2	9.2	0.1	0.6	1.2
(人口03)	0.9	12.7	34.3	9.7	0.1	1.1	1.4
(人口04)	1.0	13.5	30.7	12.8	0.2	2.3	1.3
(人口05)	1.2	16.4	29.4	9.8	0.2	3.1	2.4
(人口06)	1.5	18.0	25.3	9.5	0.3	2.8	1.2
(人口07)	1.5	12.9	24.9	20.0	0.1	5.4	1.5
(人口08)	1.9	21.3	26.3	9.3	0.7	4.7	1.6
(人口09)	2.0	22.7	21.6	10.1	0.5	5.2	1.4
(増加率1)	—	—	—	—	—	—	—
(増加率2)	—	—	—	—	—	—	—
(増加率3)	1.1	14.0	31.2	13.4	0.0	0.7	0.9
(増加率4)	0.9	13.2	34.3	10.5	0.2	1.3	1.6
(増加率5)	1.3	16.5	30.9	11.0	0.2	2.4	1.8
(増加率6)	1.5	18.0	24.0	11.5	0.3	4.9	1.6
(整備地帯)	0.9	13.3	34.5	9.6	0.1	1.0	1.7
(その他の地区)	1.5	17.4	26.5	12.2	0.3	4.1	1.6
大都市計	0.4	8.8	34.8	7.6	0.1	0.4	9.1
市部計	0.8	12.6	36.1	10.4	0.1	1.1	1.6
町村部計	1.7	19.0	24.1	12.2	0.4	4.7	1.3
県計	0.8	12.2	35.3	10.0	0.1	1.1	2.9
県計(除千葉)	0.9	13.0	35.4	10.5	0.2	1.3	1.6
01千葉	0.5	11.0	35.3	7.9	0.1	0.5	6.7
02東葛飾	0.7	11.0	40.3	10.0	0.1	0.4	1.3
03印幡	1.0	13.7	31.3	10.3	0.2	1.4	1.5
04香取	1.0	13.3	26.2	9.2	0.1	4.0	1.7
05海匝	1.0	17.2	28.6	12.7	0.0	2.5	1.4
06山武	1.1	13.5	26.8	20.0	0.3	4.2	1.0
07長生	1.5	17.4	28.9	9.4	0.5	3.5	2.1
08夷隅	1.4	18.9	26.9	10.7	0.4	4.3	1.8
09安房	1.1	15.8	28.1	10.3	0.2	2.8	3.1
10君津	1.1	12.9	32.8	10.5	0.1	1.5	1.7
人口01	0.6	9.0	41.4	9.7	0.2	0.4	2.1
人口02	0.7	13.0	38.6	9.7	0.1	0.5	1.2
人口03	0.9	12.7	33.4	9.8	0.1	1.3	1.7
人口04	1.0	13.6	30.2	12.7	0.2	2.2	1.4
人口05	1.2	16.2	29.3	10.1	0.2	3.0	2.5
人口06	1.4	17.7	25.2	10.1	0.2	3.1	1.0
人口07	1.5	12.5	24.6	21.2	0.1	5.5	1.4
人口08	1.8	21.4	26.2	9.2	0.7	4.6	1.6
人口09	2.0	23.0	21.3	9.8	0.5	5.5	1.4
増加率1	—	—	—	—	—	—	—
増加率2	—	—	—	—	—	—	—
増加率3	1.1	14.0	31.2	13.4	0.0	0.7	0.9
増加率4	0.7	11.3	36.9	9.6	0.1	0.7	3.2
増加率5	1.1	15.8	32.1	11.0	0.2	2.3	1.8
増加率6	1.2	16.1	25.3	11.4	0.2	4.0	1.9
整備地帯	0.7	11.5	36.9	9.4	0.1	0.6	3.2
その他の地区	1.2	15.5	28.2	12.7	0.2	3.4	1.7

※類型の値は加重平均、(かっこ)書きの類型の値は単純平均である。

区分 市町村	目的別歳出構成比				性質別歳出構成比		
	土木費	消防費	教育費	諸支出金	人件費	扶助費	公債費
千葉市	11.2	3.0	8.9	0.0	15.2	22.9	15.8
銚子市	7.6	4.1	13.4	0.0	23.9	17.2	13.2
市川市	9.1	4.2	12.2	0.0	22.8	26.6	7.2
船橋市	9.8	3.9	14.5	0.0	19.1	25.7	6.8
館山市	8.0	5.8	13.0	0.0	17.3	19.4	10.9
木更津市	9.5	3.9	20.7	0.0	18.8	22.4	6.6
松戸市	8.4	4.1	11.2	0.0	19.4	28.1	7.1
野田市	13.5	3.5	12.0	0.0	17.9	21.0	11.2
茂原市	6.9	4.8	12.4	0.0	18.2	19.6	12.9
成田市	11.4	4.3	19.4	0.0	17.3	16.7	7.5
佐倉市	9.2	6.6	12.3	0.0	19.3	21.8	9.0
東金市	5.4	3.4	9.4	0.0	13.9	15.3	6.8
旭市	8.9	3.9	8.9	0.0	17.8	14.9	10.3
習志野市	11.5	4.9	13.4	0.0	20.6	16.6	8.5
柏市	11.6	4.7	10.6	0.0	19.6	22.3	11.6
勝浦市	4.8	6.1	19.9	0.0	15.3	10.3	7.9
市原市	10.1	4.1	11.6	0.0	19.8	24.1	7.8
流山市	13.4	4.6	18.3	0.1	17.0	20.8	7.8
八千代市	8.6	3.7	15.0	0.0	20.9	22.6	11.4
我孫子市	10.1	4.4	10.9	0.0	23.6	22.4	8.7
鴨川市	5.3	6.1	13.2	0.0	21.9	13.4	12.1
鎌ヶ谷市	8.4	4.8	19.8	0.0	17.5	20.1	7.7
君津市	8.3	4.7	11.4	0.0	24.0	19.9	9.0
富津市	8.8	6.3	8.9	0.0	25.9	20.0	9.7
浦安市	8.7	3.3	18.9	0.0	18.7	15.4	5.7
四街道市	13.1	4.6	10.4	0.0	20.3	23.3	9.5
袖ヶ浦市	21.5	5.3	14.6	0.0	20.9	15.7	4.4
八街市	7.3	6.2	10.3	0.0	19.6	24.6	12.3
印西市	12.8	6.2	18.7	0.0	18.0	13.8	9.0
白井市	5.7	6.7	17.2	0.0	18.1	19.7	8.8
富里市	12.3	5.2	13.7	0.0	23.3	21.5	7.4
南房総市	4.1	8.0	12.6	0.0	17.0	9.1	13.8
匝瑳市	7.1	4.4	20.4	0.0	15.7	16.4	8.9
香取市	10.9	9.6	8.2	0.0	14.7	15.1	9.9
山武市	6.6	5.2	11.7	0.0	17.9	13.6	14.0
いすみ市	6.3	6.4	11.5	0.0	18.8	12.6	10.7
大網白里市	10.5	5.3	15.6	0.0	18.9	18.4	8.0
酒々井町	10.8	7.6	15.0	0.0	24.8	10.4	7.8
栄町	13.8	6.5	9.5	0.0	24.2	12.6	13.3
神崎町	10.9	6.0	7.9	0.0	21.4	8.2	8.8
多古町	9.4	5.1	20.1	0.0	16.4	8.1	4.7
東庄町	9.7	6.4	9.5	0.0	18.7	13.3	10.7
九十九里町	3.8	4.8	6.6	0.6	14.5	7.9	8.1
芝山町	10.4	3.6	12.6	0.0	18.5	6.8	4.2
横芝光町	9.9	4.5	14.8	0.0	15.4	12.6	10.1
一宮町	10.2	4.5	7.4	0.0	19.0	10.6	7.1
睦沢町	12.9	7.3	10.7	0.0	21.7	7.8	9.6
長生村	14.1	8.2	10.2	0.0	20.2	10.8	6.9
白子町	10.7	8.5	9.6	0.1	23.4	9.3	6.4
長柄町	11.0	6.2	9.9	0.0	22.8	7.3	10.4
長南町	10.7	3.7	9.2	0.0	21.7	6.3	9.2
大多喜町	6.9	6.0	9.9	0.0	23.8	9.3	10.2
御宿町	2.7	6.8	8.9	0.0	21.5	7.6	11.2
鋸南町	4.7	5.5	20.0	0.0	16.9	6.5	15.2

区分	目的別歳出構成比				性質別歳出構成比		
	土木費	消防費	教育費	諸支出金	人件費	扶助費	公債費
市町村							
(大都市計)	11.2	3.0	8.9	0.0	15.2	22.9	15.8
(市部計)	9.3	5.1	13.8	0.0	19.3	18.9	9.3
(町村部計)	9.6	6.0	11.3	0.0	20.3	9.1	9.1
(県計)	9.4	5.3	12.9	0.0	19.5	15.9	9.3
(県計(除千葉))	9.4	5.4	13.0	0.0	19.6	15.8	9.2
(01千葉)	10.4	3.9	12.2	0.0	19.1	21.6	10.9
(02東葛飾)	10.3	4.2	14.3	0.0	19.5	22.5	8.2
(03印幡)	10.7	6.0	14.1	0.0	20.5	18.3	9.4
(04香取)	10.2	6.8	11.4	0.0	17.8	11.2	8.5
(05海匝)	7.9	4.1	14.2	0.0	19.1	16.2	10.8
(06山武)	7.8	4.5	11.8	0.1	16.5	12.4	8.5
(07長生)	10.9	6.2	9.9	0.0	21.0	10.2	8.9
(08夷隅)	5.2	6.3	12.6	0.0	19.9	10.0	10.0
(09安房)	5.5	6.4	14.7	0.0	18.3	12.1	13.0
(10君津)	12.0	5.1	13.9	0.0	22.4	19.5	7.4
(人口01)	10.7	4.3	12.6	0.0	19.4	24.0	9.2
(人口02)	10.3	4.3	13.9	0.0	19.6	21.9	8.4
(人口03)	9.9	4.4	17.7	0.0	19.3	20.4	7.6
(人口04)	9.8	5.4	12.6	0.0	19.3	18.0	9.7
(人口05)	6.3	6.2	14.2	0.0	18.8	14.5	10.6
(人口06)	11.5	6.2	13.1	0.0	21.5	11.9	10.4
(人口07)	7.6	5.4	12.1	0.2	16.5	9.8	7.8
(人口08)	10.5	6.8	9.3	0.0	21.6	10.0	7.7
(人口09)	9.0	5.6	11.3	0.0	20.6	7.2	9.8
(増加率1)	—	—	—	—	—	—	—
(増加率2)	—	—	—	—	—	—	—
(増加率3)	5.7	6.7	17.2	0.0	18.1	19.7	8.8
(増加率4)	11.0	4.6	13.7	0.0	19.1	19.9	8.4
(増加率5)	7.9	5.8	11.3	0.0	21.0	15.8	10.5
(増加率6)	8.7	5.9	12.8	0.0	19.1	10.3	9.8
(整備地帯)	10.9	4.8	14.0	0.0	20.3	20.3	8.8
(その他の地区)	8.2	5.7	12.0	0.0	18.9	12.1	9.8
大都市計	11.2	3.0	8.9	0.0	15.2	22.9	15.8
市部計	9.8	4.6	13.6	0.0	19.5	21.2	8.7
町村部計	9.6	5.8	11.7	0.1	19.8	9.5	9.0
県計	10.0	4.4	12.7	0.0	18.7	21.0	10.0
県計(除千葉)	9.7	4.7	13.5	0.0	19.5	20.6	8.7
01千葉	10.8	3.4	10.3	0.0	17.0	22.4	13.4
02東葛飾	10.0	4.1	13.5	0.0	19.7	24.0	8.0
03印幡	10.6	5.6	15.1	0.0	19.2	19.0	8.9
04香取	10.6	8.4	10.0	0.0	15.7	13.5	9.1
05海匝	8.0	4.1	13.1	0.0	19.4	16.1	11.0
06山武	7.3	4.5	11.7	0.1	16.3	13.9	9.2
07長生	9.2	5.5	10.9	0.0	19.7	14.4	10.6
08夷隅	5.6	6.3	13.6	0.0	18.6	11.0	9.8
09安房	5.5	6.7	13.4	0.0	18.3	13.0	12.6
10君津	11.8	4.8	15.3	0.0	21.6	19.9	7.1
人口01	10.5	4.2	13.0	0.0	19.3	24.4	8.6
人口02	9.9	4.2	13.3	0.0	20.0	23.2	8.0
人口03	10.0	4.3	18.0	0.0	19.0	20.0	7.5
人口04	10.0	5.5	12.3	0.0	19.0	17.7	9.7
人口05	6.3	6.3	13.9	0.0	18.8	14.3	10.9
人口06	11.3	5.9	13.2	0.0	20.5	12.0	10.5
人口07	7.3	5.3	12.3	0.2	16.2	9.3	7.5
人口08	10.5	6.7	9.3	0.0	21.5	10.0	7.7
人口09	9.0	5.4	11.7	0.0	20.4	7.1	9.7
増加率1	—	—	—	—	—	—	—
増加率2	—	—	—	—	—	—	—
増加率3	5.7	6.7	17.2	0.0	18.1	19.7	8.8
増加率4	10.5	4.0	12.8	0.0	18.5	22.5	9.8
増加率5	7.9	5.4	11.4	0.0	20.4	17.5	10.9
増加率6	8.2	6.4	12.8	0.0	18.1	12.2	10.4
整備地帯	10.5	4.1	12.8	0.0	18.9	22.5	9.8
その他の地区	7.7	5.7	12.0	0.0	18.0	14.5	10.5

※類型の値は加重平均、(かっこ)書きの類型の値は単純平均である。

区分 市町村	性 質 別 歳 出 構 成 比						
	義務的経費	物 件 費	維持補修費	補 助 費 等	經常的繰出金	經常的経費	積 立 金
千葉市	53.8	12.4	1.9	7.2	4.7	88.3	0.8
銚子市	54.3	11.9	0.7	6.6	10.8	86.8	0.4
市川市	56.6	18.4	0.8	3.4	6.8	86.9	0.7
船橋市	51.6	14.4	0.7	5.2	8.4	80.4	0.2
館山市	47.5	13.6	0.4	9.6	11.2	82.7	2.0
木更津市	47.8	15.2	1.2	3.9	9.4	77.6	2.4
松戸市	54.7	14.2	1.3	5.3	8.2	83.8	2.9
野田市	50.2	19.7	0.3	2.9	9.2	82.8	3.2
茂原市	50.6	9.7	0.4	13.0	9.5	85.4	3.8
成田市	41.5	17.4	1.0	6.1	4.8	71.0	2.9
佐倉市	50.1	15.2	0.9	11.6	8.3	86.1	4.3
東金市	36.0	9.1	0.8	11.5	8.8	66.6	0.1
旭市	43.0	11.1	0.5	10.8	6.8	72.1	13.0
習志野市	45.8	17.6	0.2	3.1	7.1	73.9	10.5
柏市	53.5	17.1	0.9	5.1	8.4	86.5	1.4
勝浦市	33.4	13.2	0.5	6.6	7.0	60.9	7.3
市原市	51.7	15.3	1.2	9.5	7.3	85.1	0.5
流山市	45.6	15.1	0.5	3.9	7.2	72.5	0.5
八千代市	54.9	17.0	0.4	5.1	6.6	84.0	1.7
我孫子市	54.7	18.0	0.6	4.9	8.1	86.7	1.1
鴨川市	47.4	13.9	0.6	7.6	8.8	78.8	2.6
鎌ヶ谷市	45.4	11.7	0.9	7.5	7.4	73.2	6.7
君津市	52.9	18.6	0.4	5.0	8.5	86.1	4.3
富津市	55.6	16.8	1.2	6.6	11.6	91.7	0.1
浦安市	39.8	27.6	0.9	5.2	3.5	77.8	5.1
四街道市	53.0	15.8	1.7	3.4	7.6	81.9	3.4
袖ヶ浦市	41.1	16.5	0.8	6.1	5.5	69.9	1.8
八街市	56.4	14.4	0.7	10.1	7.8	89.5	0.2
印西市	40.8	13.7	0.6	16.0	5.6	76.7	6.5
白井市	46.6	14.8	0.3	18.0	6.3	86.0	3.8
富里市	52.2	15.0	0.3	5.6	8.8	81.7	2.0
南房総市	39.9	12.1	0.5	10.5	7.3	70.5	9.8
匝瑳市	41.0	10.5	1.9	11.4	7.2	72.0	4.9
香取市	39.6	9.1	0.4	16.9	8.2	74.7	2.3
山武市	45.5	13.4	0.6	16.6	8.6	84.7	3.9
いすみ市	42.0	13.4	0.4	17.2	9.2	82.5	4.0
大網白里市	45.3	10.8	0.1	13.4	13.4	83.6	0.4
酒々井町	43.1	16.2	0.8	13.1	8.0	81.1	5.9
栄町	50.0	13.7	0.3	5.6	8.6	78.4	6.6
神崎町	38.4	12.9	0.5	16.6	7.1	75.5	9.5
多古町	29.1	11.6	1.2	15.8	8.4	66.1	0.2
東庄町	42.7	10.4	0.2	18.7	9.7	82.4	2.7
九十九里町	30.5	10.2	0.3	14.3	9.9	65.2	0.8
芝山町	29.5	17.0	0.9	20.3	8.7	76.4	7.3
横芝光町	38.1	12.3	0.4	19.9	8.0	78.7	2.3
一宮町	36.7	12.5	0.2	10.9	8.3	68.6	4.6
睦沢町	39.1	17.6	0.3	12.1	7.8	76.9	3.7
長生村	37.9	15.9	0.4	12.3	11.0	77.5	5.0
白子町	39.1	13.7	0.6	13.2	9.7	76.4	5.6
長柄町	40.6	17.7	1.9	13.0	8.6	81.7	4.8
長南町	37.2	11.2	0.6	11.9	8.4	69.3	8.5
大多喜町	43.4	14.1	0.8	16.1	9.7	84.0	3.9
御宿町	40.3	21.9	0.3	13.6	10.5	86.6	3.6
鋸南町	38.6	11.3	0.1	12.7	8.8	71.5	5.4

区分	性 質 別 歳 出 構 成 比						
	義務的経費	物 件 費	維持補修費	補 助 費 等	經常的繰出金	經常的経費	積 立 金
市町村							
(大都市計)	53.8	12.4	1.9	7.2	4.7	88.3	0.8
(市部計)	47.4	14.8	0.7	8.5	8.0	79.8	3.4
(町村部計)	38.5	14.1	0.6	14.1	8.9	76.3	4.7
(県計)	44.7	14.5	0.7	10.2	8.2	78.8	3.7
(県計(除千葉))	44.6	14.6	0.7	10.3	8.3	78.7	3.8
(01千葉)	51.6	15.6	0.9	6.2	6.4	82.8	3.4
(02東葛飾)	50.2	17.4	0.8	4.8	7.5	81.2	2.4
(03印幡)	48.2	15.1	0.7	9.9	7.3	81.4	4.0
(04香取)	37.5	11.0	0.6	17.0	8.4	74.7	3.7
(05海匝)	46.1	11.2	1.0	9.6	8.3	77.0	6.1
(06山武)	37.5	12.1	0.5	16.0	9.6	75.9	2.5
(07長生)	40.2	14.0	0.6	12.3	9.0	76.5	5.1
(08夷隅)	39.8	15.7	0.5	13.4	9.1	78.5	4.7
(09安房)	43.4	12.7	0.4	10.1	9.0	75.9	5.0
(10君津)	49.4	16.8	0.9	5.4	8.8	81.3	2.2
(人口01)	52.6	15.8	0.8	5.2	8.4	83.5	0.8
(人口02)	49.9	17.8	0.7	5.6	7.1	81.4	3.3
(人口03)	47.4	15.6	0.9	5.6	7.4	77.1	3.3
(人口04)	47.0	13.1	0.6	10.9	8.3	80.4	3.3
(人口05)	43.8	13.4	0.8	9.9	8.9	77.0	4.4
(人口06)	43.7	14.1	0.5	12.9	8.2	79.4	4.9
(人口07)	34.1	10.7	0.6	16.3	9.3	71.2	1.2
(人口08)	39.3	14.1	0.5	13.1	9.7	76.6	4.8
(人口09)	37.7	15.7	0.7	14.3	8.6	76.8	6.1
(増加率1)	—	—	—	—	—	—	—
(増加率2)	—	—	—	—	—	—	—
(増加率3)	46.6	14.8	0.3	18.0	6.3	86.0	3.8
(増加率4)	47.3	15.7	0.8	7.1	7.6	79.2	2.9
(増加率5)	47.3	14.7	0.5	11.2	9.0	83.0	4.2
(増加率6)	39.2	12.8	0.7	13.3	8.6	74.8	4.5
(整備地帯)	49.3	16.3	0.8	6.8	7.4	81.2	3.2
(その他の地区)	40.8	13.0	0.6	13.2	8.9	76.8	4.2
大都市計	53.8	12.4	1.9	7.2	4.7	88.3	0.8
市部計	49.4	15.7	0.8	7.0	7.7	80.9	2.8
町村部計	38.3	13.7	0.5	14.3	8.9	75.7	4.3
県計	49.7	15.0	1.0	7.3	7.2	82.0	2.5
県計(除千葉)	48.8	15.6	0.8	7.4	7.8	80.6	2.9
01千葉	52.8	13.8	1.5	7.0	5.5	86.0	1.8
02東葛飾	51.7	16.9	0.9	4.8	7.6	82.3	1.8
03印幡	47.1	15.5	0.8	9.8	6.8	80.0	3.7
04香取	38.3	9.8	0.5	16.9	8.3	74.3	2.5
05海匝	46.5	11.2	0.9	9.5	8.3	77.2	6.7
06山武	39.4	11.5	0.5	15.0	9.5	76.2	1.9
07長生	44.7	12.0	0.5	12.6	9.3	80.2	4.6
08夷隅	39.4	14.2	0.4	13.4	8.7	76.4	5.0
09安房	43.9	12.9	0.5	9.7	8.9	76.2	5.4
10君津	48.7	16.6	0.9	5.1	8.6	80.0	2.4
人口01	52.3	15.5	0.8	5.2	8.4	82.8	0.6
人口02	51.2	17.5	0.8	5.4	7.2	82.4	2.8
人口03	46.6	15.8	0.9	5.6	7.2	76.3	3.1
人口04	46.5	13.0	0.6	11.1	8.1	79.8	3.6
人口05	44.0	13.3	0.8	10.2	8.9	77.3	4.6
人口06	43.1	13.7	0.4	13.8	8.2	79.2	4.6
人口07	33.0	10.7	0.6	15.9	9.3	69.7	1.0
人口08	39.2	14.0	0.5	13.1	9.7	76.5	4.8
人口09	37.2	15.4	0.6	14.5	8.6	76.3	6.2
増加率1	—	—	—	—	—	—	—
増加率2	—	—	—	—	—	—	—
増加率3	46.6	14.8	0.3	18.0	6.3	86.0	3.8
増加率4	50.8	15.5	1.1	6.2	6.9	82.6	2.0
増加率5	48.7	14.0	0.5	10.5	8.9	83.1	4.3
増加率6	40.8	11.8	0.7	12.7	8.5	74.8	4.2
整備地帯	51.2	15.7	1.1	6.2	6.9	83.0	2.1
その他の地区	43.0	12.0	0.6	12.6	8.8	77.5	4.1

※類型の値は加重平均、(かっこ)書きの類型の値は単純平均である。

区分 市町村	性 質 別 歳 出 構 成 比					
	投資及び 出資金貸付金	繰 出 金	投資的経費	普通建設事業費	補 助 事 業	単 独 事 業
千 葉 市	8.3	6.8	8.7	8.7	4.1	4.7
銚 子 市	4.8	11.4	9.7	9.2	3.7	5.4
市 川 市	0.8	10.1	9.2	9.2	4.8	4.5
船 橋 市	2.4	10.8	14.7	14.6	5.7	8.9
館 山 市	1.6	13.2	12.0	11.8	5.0	6.8
木 更 津 市	0.6	10.2	18.7	18.4	11.8	6.6
松 戸 市	0.7	10.3	10.7	10.6	4.1	6.6
野 田 市	0.5	10.1	13.1	13.1	5.1	8.0
茂 原 市	2.6	10.1	9.8	9.2	5.2	4.0
成 田 市	2.0	7.0	22.0	21.7	6.6	15.1
佐 倉 市	0.1	9.6	8.3	8.3	4.1	4.2
東 金 市	24.2	9.8	8.6	8.5	4.0	4.4
旭 市	0.4	8.4	12.9	12.7	5.0	7.7
習 志 野 市	1.2	8.9	12.7	12.0	3.1	8.8
柏 市	1.5	10.3	10.2	9.6	5.3	4.3
勝 浦 市	0.5	7.6	31.0	30.8	23.3	7.6
市 原 市	2.1	10.7	9.1	8.7	3.4	5.3
流 山 市	0.3	10.9	23.3	23.3	17.0	6.3
八 千 代 市	1.8	6.9	12.2	12.2	6.2	6.1
我 孫 子 市	0.4	9.3	11.1	10.5	3.6	6.9
鴨 川 市	1.0	9.0	17.9	17.8	4.1	13.7
鎌 ケ 谷 市	0.3	9.2	18.4	18.4	6.8	11.5
君 津 市	0.8	10.5	7.5	6.9	3.5	3.4
富 津 市	0.5	13.1	6.2	5.8	2.1	3.8
浦 安 市	0.7	6.9	13.7	7.9	2.2	5.7
四 街 道 市	0.3	8.6	13.7	13.7	5.6	8.1
袖 ケ 浦 市	0.9	9.1	23.7	23.3	16.3	7.0
八 街 市	0.5	9.2	8.5	8.5	4.5	4.0
印 西 市	0.1	5.9	16.4	16.1	9.3	6.8
白 井 市	0.3	6.6	9.6	9.4	4.6	4.8
富 里 市	0.4	11.5	13.0	12.7	5.6	7.1
南 房 総 市	1.0	8.1	18.1	17.7	5.8	11.9
匝 瑳 市	1.3	8.7	20.3	20.0	8.9	11.1
香 取 市	0.9	10.3	20.4	11.6	6.6	4.9
山 武 市	0.4	8.8	10.7	10.6	4.1	6.5
い す み 市	0.5	10.0	12.5	12.3	6.6	5.7
大 網 白 里 市	1.1	14.2	14.7	14.6	6.0	8.5
酒 々 井 町	0.1	8.3	12.5	12.5	7.3	5.3
栄 町	0.2	10.1	13.5	13.0	10.4	2.5
神 崎 町	0.0	8.0	14.1	13.4	6.4	7.1
多 古 町	0.0	9.0	33.1	32.3	16.1	16.2
東 庄 町	1.8	9.9	13.6	13.6	3.6	10.0
九 十 九 里 町	26.9	10.2	6.8	5.7	0.5	5.2
芝 山 町	1.5	11.1	12.4	11.7	2.9	8.8
横 芝 光 町	0.2	8.8	18.0	17.9	9.3	8.7
一 宮 町	0.1	9.1	25.8	25.6	8.7	16.9
睦 沢 町	0.1	8.6	18.5	17.3	3.5	13.7
長 生 村	0.2	15.0	13.3	13.3	3.8	9.6
白 子 町	0.2	9.9	17.6	17.6	10.5	7.1
長 柄 町	0.0	9.8	12.3	11.9	5.0	6.9
長 南 町	0.1	11.2	19.3	17.7	9.0	8.7
大 多 喜 町	0.3	9.9	11.6	11.2	5.2	6.0
御 宿 町	0.4	10.9	9.0	8.7	2.2	6.4
鋸 南 町	1.4	9.3	21.2	20.6	17.1	3.5

区分	性質別歳出構成比					
	投資及び 出資金貸付金	繰出金	投資的経費	普通建設事業費	補助事業	単独事業
(大都市計)	8.3	6.8	8.7	8.7	4.1	4.7
(市部計)	1.7	9.6	14.0	13.4	6.4	7.0
(町村部計)	2.0	9.9	16.0	15.5	7.1	8.4
(県計)	1.9	9.7	14.6	14.0	6.6	7.4
(県計(除千葉))	1.8	9.7	14.7	14.1	6.6	7.4
(01千葉)	3.4	8.3	10.7	10.4	4.2	6.2
(02東葛飾)	0.8	9.8	13.8	13.0	6.1	7.0
(03印幡)	0.4	8.5	13.1	12.9	6.4	6.4
(04香取)	0.7	9.3	20.3	17.7	8.2	9.6
(05海匝)	2.2	9.5	14.3	14.0	5.9	8.1
(06山武)	9.1	10.5	11.9	11.5	4.5	7.0
(07長生)	0.5	10.5	16.7	16.1	6.5	9.6
(08夷隅)	0.4	9.6	16.0	15.8	9.3	6.4
(09安房)	1.3	9.9	17.3	17.0	8.0	9.0
(10君津)	0.7	10.7	14.0	13.6	8.4	5.2
(人口01)	2.0	10.6	12.5	12.1	5.5	6.6
(人口02)	0.9	9.4	12.5	11.7	5.6	6.2
(人口03)	0.8	8.9	17.6	17.3	7.2	10.0
(人口04)	2.7	9.6	12.8	11.9	6.0	5.9
(人口05)	0.9	10.0	16.9	16.6	8.0	8.7
(人口06)	0.2	9.1	14.7	14.5	9.0	5.5
(人口07)	9.6	9.7	17.8	17.2	6.7	10.5
(人口08)	0.2	11.0	17.1	16.9	7.1	9.9
(人口09)	0.5	9.8	15.3	14.5	6.6	7.9
(増加率1)	—	—	—	—	—	—
(増加率2)	—	—	—	—	—	—
(増加率3)	0.3	6.6	9.6	9.4	4.6	4.8
(増加率4)	2.2	9.6	14.4	14.0	6.4	7.6
(増加率5)	0.7	10.1	11.3	11.0	4.7	6.3
(増加率6)	2.4	9.6	17.5	16.5	8.3	8.1
(整備地帯)	1.1	9.3	13.3	12.8	6.3	6.5
(その他の地区)	2.6	10.0	15.6	15.0	6.8	8.2
大都市計	8.3	6.8	8.7	8.7	4.1	4.7
市部計	1.5	9.7	13.3	12.7	5.8	6.9
町村部計	2.6	9.9	16.4	15.9	7.5	8.4
県計	2.8	9.1	12.6	12.1	5.6	6.5
県計(除千葉)	1.6	9.7	13.4	12.8	5.9	6.9
01千葉	6.0	7.6	9.5	9.4	4.1	5.3
02東葛飾	1.1	10.0	12.8	12.2	5.6	6.7
03印幡	0.7	8.1	14.3	14.1	6.1	8.0
04香取	0.8	9.9	21.2	14.8	7.7	7.2
05海匝	2.2	9.5	13.5	13.1	5.4	7.7
06山武	9.9	10.3	11.5	11.2	4.7	6.5
07長生	1.4	10.4	13.8	13.3	6.0	7.2
08夷隅	0.5	9.3	17.8	17.6	11.2	6.4
09安房	1.2	9.9	16.5	16.2	6.0	10.3
10君津	0.7	10.4	15.2	14.8	9.4	5.5
人口01	2.0	10.6	12.9	12.7	5.6	7.1
人口02	0.9	9.6	11.7	11.1	5.1	6.0
人口03	1.0	8.7	18.2	17.9	7.3	10.6
人口04	2.7	9.4	13.1	12.0	6.1	5.8
人口05	1.0	9.9	16.3	16.0	7.2	8.9
人口06	0.2	9.1	15.2	15.0	9.1	5.9
人口07	10.9	9.7	18.1	17.4	7.0	10.4
人口08	0.2	11.0	17.2	17.1	7.0	10.1
人口09	0.6	10.0	15.6	14.8	6.9	7.8
増加率1	—	—	—	—	—	—
増加率2	—	—	—	—	—	—
増加率3	0.3	6.6	9.6	9.4	4.6	4.8
増加率4	3.1	9.0	12.3	11.9	5.4	6.5
増加率5	0.9	10.1	10.9	10.6	4.6	6.0
増加率6	2.4	9.6	17.9	15.7	7.9	7.9
整備地帯	2.7	9.0	12.1	11.7	5.4	6.3
その他の地区	3.2	9.9	14.7	13.6	6.2	7.4

※類型の値は加重平均、(かっこ)書きの類型の値は単純平均である。

第4表 対前年度増減率

区分 市町村	歳入増減率						
	歳入合計	地方税	地方交付税	分担金及び負担金	使用料	手数料	国庫支出金
千葉市	-1.4	1.9	-4.2	11.6	-9.0	18.4	8.3
銚子市	-4.1	1.8	-3.5	2.7	-2.0	2.2	19.9
市川市	-5.0	1.7	140.7	7.6	4.6	1.9	-11.0
船橋市	0.0	1.7	-21.5	7.2	-5.6	0.4	2.2
館山市	3.8	-0.2	1.1	5.7	-0.6	3.7	9.4
木更津市	7.9	3.4	-2.6	3.8	3.5	2.9	44.7
松戸市	4.6	0.6	3.0	23.0	-1.4	2.0	2.9
野田市	0.0	0.3	-6.5	-9.9	-4.8	2.8	17.6
茂原市	-27.8	-3.1	5.4	-1.1	0.6	3.2	22.1
成田市	-1.9	3.5	-34.1	-2.1	18.5	2.1	-1.8
佐倉市	7.0	0.6	-13.6	14.0	1.1	4.2	9.9
東金市	28.6	1.9	-2.5	9.2	3.3	4.0	15.7
旭市	1.4	2.6	0.6	0.9	-4.2	4.0	-4.5
習志野市	13.5	2.5	3.8	6.0	3.4	3.1	3.6
柏市	-6.4	1.3	-24.8	15.2	-1.1	3.8	-2.6
勝浦市	41.0	1.0	-0.4	6.4	-0.1	4.5	202.9
市原市	3.6	-2.3	67.5	1.1	2.5	9.0	-1.0
流山市	11.7	1.9	-24.0	136.8	10.7	1.7	40.6
八千代市	-4.1	1.8	-2.0	25.3	-1.3	3.3	16.4
我孫子市	-1.1	0.9	-14.2	-0.5	-2.2	2.5	-10.3
鴨川市	0.0	0.8	1.8	-11.6	-7.4	2.5	27.3
鎌ヶ谷市	13.4	1.3	-6.9	2.4	1.7	1.1	39.8
君津市	1.3	4.1	-37.1	10.6	-1.3	19.3	10.5
富津市	-12.5	-3.6	19.3	0.5	-0.7	-2.7	-10.5
浦安市	-12.1	1.0	-12.5	-31.8	10.6	3.6	-39.2
四街道市	6.6	2.2	-2.8	8.5	-12.5	13.0	26.6
袖ヶ浦市	13.9	1.2	-36.3	-26.7	-10.7	-1.4	54.7
八街市	3.1	1.5	-2.9	9.4	0.2	53.6	11.2
印西市	7.3	2.6	4.9	1.8	6.5	16.7	13.0
白井市	-3.3	1.7	-14.1	5.3	3.6	3.0	-2.2
富里市	-0.1	2.7	-2.4	6.2	2.9	5.0	8.2
南房総市	8.6	0.0	2.2	-3.7	6.4	0.7	86.5
匝瑳市	13.5	3.0	-0.9	1.0	0.2	-3.3	67.9
香取市	-5.7	1.7	0.0	-0.8	-5.0	1.4	-0.5
山武市	-6.2	2.9	0.3	-36.9	1.2	2.9	13.4
いすみ市	-3.8	-1.1	2.4	15.6	0.4	2.1	-12.5
大網白里市	8.2	1.5	2.7	-4.8	0.3	2.0	54.1
酒々井町	-2.9	2.9	-5.6	-76.3	-1.9	2.0	16.8
栄町	6.5	-2.4	-4.0	-0.3	4.8	9.3	100.0
神崎町	-4.6	-2.9	16.3	134.4	-7.8	3.1	-25.9
多古町	22.6	2.6	11.5	-5.3	15.5	6.2	49.1
東庄町	-0.4	8.4	-2.7	6.4	-7.8	2.9	5.8
九十九里町	24.6	0.7	-2.4	-7.3	5.3	4.2	10.1
芝山町	-3.3	-0.3	65.2	528.5	-5.3	4.9	5.9
横芝光町	-4.3	6.3	2.9	71.2	-4.3	-2.9	14.2
一宮町	28.9	1.1	1.1	28.8	11.9	1.1	139.5
睦沢町	15.0	-1.3	4.8	122.3	3.1	-5.0	52.4
長生村	5.4	0.7	2.1	59.7	1.4	3.5	22.7
白子町	6.8	0.1	-10.4	50.1	4.6	0.4	111.8
長柄町	11.9	1.4	-2.1	1,583.4	4.4	3.0	86.0
長南町	4.3	0.5	7.8	9.7	1.8	-0.4	21.0
大多喜町	-0.5	0.6	0.5	-2.1	1.7	6.2	18.2
御宿町	-10.0	-7.0	5.7	-6.3	2.3	10.1	-24.6
鋸南町	10.2	1.4	2.6	1.9	5.1	1.4	106.4

区分	歳 入 増 減 率						
	歳 入 合 計	地 方 税	地方交付税	分担金及び 負担金	使 用 料	手 数 料	国庫支出金
市町村							
(大都市計)	-1.4	1.9	-4.2	11.6	-9.0	18.4	8.3
(市部計)	2.9	1.3	-0.3	5.5	0.6	5.0	20.1
(町村部計)	6.5	0.8	5.5	147.0	2.0	2.9	41.7
(県計)	4.0	1.1	1.5	50.1	0.9	4.6	26.7
(県計(除千葉))	4.1	1.1	1.6	50.9	1.1	4.4	27.1
(01千葉)	2.9	1.0	16.3	11.0	-1.1	8.5	6.8
(02東葛飾)	0.6	1.2	3.7	16.7	1.4	2.2	4.4
(03印幡)	2.5	1.7	-8.3	-3.7	2.6	12.1	20.2
(04香取)	3.0	2.5	6.3	33.7	-1.3	3.4	7.1
(05海匝)	3.6	2.5	-1.3	1.5	-2.0	1.0	27.8
(06山武)	7.9	2.2	11.0	93.3	0.1	2.5	18.9
(07長生)	6.4	-0.1	1.2	264.7	4.0	0.8	65.1
(08夷隅)	6.7	-1.6	2.1	3.4	1.1	5.7	46.0
(09安房)	5.7	0.5	1.9	-1.9	0.9	2.1	57.4
(10君津)	2.7	1.3	-14.2	-3.0	-2.3	4.5	24.9
(人口01)	-3.2	1.5	-23.2	11.2	-3.4	2.1	-0.2
(人口02)	2.1	0.9	17.4	19.1	2.8	3.5	4.4
(人口03)	4.6	2.3	-14.5	0.9	5.4	2.2	18.1
(人口04)	1.7	1.8	-6.3	-1.1	-1.2	9.2	17.3
(人口05)	7.2	0.0	3.6	2.0	-0.3	1.1	53.0
(人口06)	-0.2	2.3	-2.2	-1.8	-0.5	2.8	43.7
(人口07)	15.6	3.9	2.1	-2.1	4.3	4.4	21.7
(人口08)	10.2	0.6	-1.7	34.1	4.9	2.8	73.1
(人口09)	3.4	-1.2	14.3	339.1	0.5	2.4	31.6
(増加率1)	-	-	-	-	-	-	-
(増加率2)	-	-	-	-	-	-	-
(増加率3)	-3.3	1.7	-14.1	5.3	3.6	3.0	-2.2
(増加率4)	5.6	1.4	0.8	12.4	1.4	4.4	19.4
(増加率5)	-4.5	0.0	0.4	3.9	-1.3	8.4	3.1
(増加率6)	8.6	1.5	4.2	139.1	1.7	2.1	56.3
(整備地帯)	1.9	1.3	-1.2	5.6	0.9	5.1	13.5
(その他の地区)	5.8	0.9	3.8	88.5	0.9	4.2	38.1
大都市計	-1.4	1.9	-4.2	11.6	-9.0	18.4	8.3
市部計	0.5	1.2	-4.4	5.3	1.0	3.8	5.6
町村部計	5.8	1.2	1.9	18.8	3.4	4.3	37.6
県計	0.4	1.3	-3.5	7.3	-0.8	6.5	6.8
県計(除千葉)	0.8	1.2	-3.5	6.5	1.1	3.8	6.4
01千葉	0.4	1.2	-0.8	13.1	-5.4	12.9	7.1
02東葛飾	-1.0	1.3	-11.6	8.2	0.9	2.0	-0.8
03印幡	2.6	2.1	-9.9	1.3	4.5	11.6	9.9
04香取	-1.9	2.4	2.2	4.0	-2.8	2.5	1.9
05海匝	1.9	2.3	-1.0	1.6	-2.8	2.7	17.4
06山武	7.5	2.2	1.0	20.9	1.5	3.0	20.6
07長生	-12.9	-1.8	1.7	30.3	2.7	1.4	37.4
08夷隅	6.4	-1.0	1.8	0.5	0.7	4.2	33.5
09安房	5.1	0.2	2.0	-0.8	-0.1	2.5	41.6
10君津	4.1	2.0	-2.9	-5.1	-2.4	4.1	30.6
人口01	-2.6	1.5	-23.1	9.9	-3.9	1.6	0.4
人口02	0.9	0.8	-3.8	11.1	3.0	3.5	-0.5
人口03	3.3	2.5	-15.2	0.0	7.2	2.5	15.8
人口04	-0.4	1.8	-0.7	-3.1	-1.8	9.3	14.3
人口05	4.4	-0.6	1.7	2.2	-0.3	1.7	34.7
人口06	-0.9	2.2	-0.5	12.9	-1.3	5.8	35.1
人口07	16.4	3.7	1.8	1.7	7.5	4.3	23.6
人口08	9.4	0.6	-1.8	7.9	5.0	4.1	69.2
人口09	2.8	-0.9	6.8	40.1	1.3	3.2	27.2
増加率1	-	-	-	-	-	-	-
増加率2	-	-	-	-	-	-	-
増加率3	-3.3	1.7	-14.1	5.3	3.6	3.0	-2.2
増加率4	0.9	1.4	-8.4	7.9	-0.9	6.6	4.8
増加率5	-5.8	0.7	1.1	-4.4	-1.0	8.4	6.2
増加率6	4.8	1.6	0.5	14.0	0.8	2.3	39.9
整備地帯	0.2	1.4	-9.1	7.2	-1.0	6.7	4.4
その他の地区	1.0	0.9	1.0	7.5	0.3	5.7	22.4

※類型の値は加重平均、(かっこ)書きの類型の値は単純平均である。

区分 市町村	歳入増減率						
	県支出金	地方債	一般財源(狭義)		経常的收入	臨時的收入	自主財源
			一般財源	經常的一般財源			
千葉市	-8.7	-1.0	2.1	2.0	-1.1	-2.6	-3.4
銚子市	3.0	-20.0	0.0	1.2	1.0	-17.9	-5.3
市川市	-6.6	-28.9	2.9	3.1	2.5	-32.8	-2.6
船橋市	-2.9	5.6	0.8	1.6	0.6	-2.4	1.3
館山市	-4.2	9.2	0.8	1.0	1.3	11.0	3.3
木更津市	-0.5	28.6	2.8	2.7	3.6	19.7	-4.9
松戸市	-1.3	3.1	1.6	0.9	1.6	16.6	6.1
野田市	-1.4	-7.3	-0.4	1.8	2.1	-6.2	-1.2
茂原市	0.7	-79.0	-0.7	-1.0	-0.4	-61.0	-2.1
成田市	-1.8	-19.8	-0.6	3.7	3.0	-12.7	2.9
佐倉市	5.0	15.5	0.1	0.9	1.2	29.9	7.7
東金市	-6.9	199.6	1.1	0.9	1.6	120.5	2.9
旭市	12.4	-18.2	1.8	1.9	2.2	-0.2	6.2
習志野市	-1.0	-1.0	3.2	1.8	1.8	45.9	20.0
柏市	7.4	-12.4	-0.4	1.2	1.0	-27.9	-6.0
勝浦市	56.6	254.2	0.4	0.9	0.6	157.5	1.1
市原市	3.6	69.8	-1.1	-0.9	0.6	15.3	-1.1
流山市	-4.2	87.1	-0.2	1.5	1.6	42.2	1.5
八千代市	-4.7	-42.6	2.2	2.2	1.8	-18.8	1.0
我孫子市	0.5	7.2	-0.6	0.8	1.1	-7.5	0.7
鴨川市	-5.4	-28.6	1.6	1.7	1.5	-4.1	4.2
鎌ヶ谷市	9.1	57.9	0.2	0.4	1.1	48.5	2.2
君津市	8.1	-50.0	3.7	4.1	3.7	-8.4	3.3
富津市	-36.7	-51.1	-1.2	-1.3	-0.8	-45.5	-3.7
浦安市	-24.5	487.1	0.1	1.8	1.8	-40.6	-7.8
四街道市	12.4	7.5	1.9	2.2	2.3	18.9	1.9
袖ヶ浦市	6.4	92.4	1.3	1.4	1.5	56.8	1.2
八街市	13.9	3.2	0.5	1.2	1.0	12.6	-0.3
印西市	-0.2	-23.3	3.5	3.1	3.8	16.1	7.8
白井市	-6.9	-3.9	0.6	1.7	1.4	-12.8	-2.7
富里市	6.8	-23.6	2.1	1.8	1.4	-4.1	3.3
南房総市	10.4	23.3	2.0	1.5	1.7	28.2	-3.3
匝瑳市	2.0	47.1	1.2	1.4	1.2	56.4	2.5
香取市	-15.8	-21.8	1.2	1.5	1.5	-15.7	3.8
山武市	-10.1	-50.6	1.8	2.5	1.5	-24.4	1.4
いすみ市	2.2	-30.5	1.5	1.5	1.7	-16.8	0.8
大網白里市	-11.6	43.2	2.6	3.4	6.0	15.4	1.5
酒々井町	-33.7	-5.3	0.8	1.5	0.9	-11.5	-2.5
栄町	-12.6	42.8	-2.2	-2.4	-1.2	26.4	-4.8
神崎町	-7.5	21.8	8.3	4.5	3.4	-16.9	-17.0
多古町	82.9	211.9	6.7	1.4	1.2	77.7	7.3
東庄町	-13.6	-29.7	2.4	2.3	0.8	-4.6	4.4
九十九里町	-20.1	185.2	-0.5	-0.4	0.0	89.0	3.2
芝山町	-70.2	4.2	4.3	0.0	-0.2	-8.4	2.6
横芝光町	-5.2	-45.2	4.5	2.2	1.7	-16.6	2.4
一宮町	6.0	114.9	1.6	1.7	2.8	126.5	27.5
睦沢町	87.0	33.6	3.0	2.7	4.0	49.8	9.2
長生村	17.2	40.5	1.8	2.7	2.4	15.9	-1.7
白子町	3.7	52.5	-4.7	0.4	0.6	23.7	-5.1
長柄町	10.7	453.5	-0.2	-0.6	-0.4	59.0	1.5
長南町	-15.7	32.5	4.6	4.4	3.4	6.0	-6.3
大多喜町	13.2	-31.8	0.9	1.0	0.8	-3.6	1.7
御宿町	6.4	-45.9	0.1	1.0	1.2	-33.3	-10.6
鋸南町	6.8	7.0	2.4	2.4	2.3	31.3	-9.4

区分	歳 入 増 減 率						
	県 支 出 金	地 方 債	一般財源(狭義)	經常的一般財源	經常的收入	臨時的收入	自 主 財 源
市町村							
(大都市計)	-8.7	-1.0	2.1	2.0	-1.1	-2.6	-3.4
(市部計)	0.4	25.8	1.1	1.6	1.7	9.8	1.3
(町村部計)	3.3	61.3	2.0	1.5	1.4	24.1	0.1
(県計)	1.1	36.5	1.4	1.5	1.6	14.1	0.9
(県計(除千葉))	1.3	37.2	1.4	1.5	1.6	14.4	0.9
(01千葉)	-2.7	6.3	1.6	1.3	0.8	10.0	4.1
(02東葛飾)	-2.7	66.6	0.4	1.5	1.5	-1.1	-0.6
(03印幡)	-1.9	-0.8	0.7	1.5	1.5	7.0	1.5
(04香取)	11.5	45.6	4.7	2.4	1.7	10.1	-0.4
(05海匝)	5.8	3.0	1.0	1.5	1.5	12.8	1.1
(06山武)	-20.7	56.1	2.3	1.4	1.8	29.3	2.3
(07長生)	15.7	92.6	0.8	1.5	1.8	31.4	3.3
(08夷隅)	19.6	36.5	0.7	1.1	1.1	26.0	-1.8
(09安房)	1.9	2.7	1.7	1.7	1.7	16.6	-1.3
(10君津)	-5.7	5.0	1.7	1.7	2.0	5.7	-1.0
(人口01)	2.3	-3.4	0.2	1.4	0.8	-15.2	-2.4
(人口02)	-3.9	64.8	0.9	1.5	1.7	5.7	2.6
(人口03)	1.8	18.5	0.5	1.9	2.2	12.0	0.2
(人口04)	0.9	4.0	1.5	1.9	2.0	6.8	1.6
(人口05)	3.6	31.9	0.9	1.0	1.0	26.7	0.7
(人口06)	-17.2	-2.6	1.0	0.4	0.5	-0.6	-1.6
(人口07)	16.4	122.5	2.9	1.1	0.7	54.0	5.0
(人口08)	10.0	44.0	-0.1	1.5	1.7	40.6	5.6
(人口09)	2.5	72.4	3.2	2.1	2.0	12.5	-4.3
(増加率1)	-	-	-	-	-	-	-
(増加率2)	-	-	-	-	-	-	-
(増加率3)	-6.9	-3.9	0.6	1.7	1.4	-12.8	-2.7
(増加率4)	-0.4	48.9	1.2	1.8	1.9	19.0	2.5
(増加率5)	-3.6	-26.8	1.6	1.6	1.4	-15.6	-1.1
(増加率6)	7.2	70.5	1.5	1.2	1.1	31.7	0.3
(整備地帯)	-3.5	25.4	0.9	1.5	1.5	4.1	0.8
(その他の地区)	5.1	46.1	1.8	1.6	1.6	22.7	0.9
大都市計	-8.7	-1.0	2.1	2.0	-1.1	-2.6	-3.4
市部計	-1.6	-5.0	1.0	1.6	1.6	-2.8	0.8
町村部計	-4.4	26.9	1.9	1.3	1.2	17.3	0.6
県計	-2.6	-2.9	1.2	1.6	1.1	-1.8	0.0
県計(除千葉)	-1.8	-3.5	1.0	1.6	1.6	-1.6	0.8
01千葉	-4.9	-2.6	1.7	1.5	-0.3	3.1	-0.5
02東葛飾	-3.1	6.7	0.8	1.6	1.5	-9.0	-0.8
03印幡	1.7	-5.3	0.7	2.1	2.1	4.0	3.5
04香取	-5.8	-12.8	2.6	1.8	1.5	-7.3	2.9
05海匝	7.5	-4.1	1.0	1.5	1.5	2.8	0.7
06山武	-16.5	44.9	2.1	1.8	2.2	21.3	2.2
07長生	6.7	-66.6	0.1	0.4	0.7	-35.6	0.2
08夷隅	19.3	13.1	1.0	1.2	1.2	19.4	-0.5
09安房	0.9	1.2	1.6	1.5	1.6	14.8	0.9
10君津	-5.5	1.7	2.1	2.2	2.5	9.3	-0.9
人口01	1.2	-0.7	0.3	1.4	0.8	-13.5	-1.7
人口02	-4.1	2.1	1.1	1.5	1.7	-1.6	1.6
人口03	1.2	14.4	0.3	2.2	2.4	5.7	0.5
人口04	0.3	-24.0	1.6	1.9	2.0	-6.0	1.9
人口05	-3.0	3.0	1.0	1.0	1.1	13.7	0.3
人口06	-15.3	-21.8	1.4	0.6	0.6	-4.2	-1.5
人口07	14.5	156.7	3.0	1.1	0.7	60.4	5.2
人口08	9.7	27.3	-0.1	1.5	1.6	33.4	5.4
人口09	-15.7	16.2	3.1	1.9	1.8	5.0	-3.2
増加率1	-	-	-	-	-	-	-
増加率2	-	-	-	-	-	-	-
増加率3	-6.9	-3.9	0.6	1.7	1.4	-12.8	-2.7
増加率4	-2.8	7.1	1.2	1.7	1.0	0.3	-0.1
増加率5	-2.0	-49.3	1.3	1.5	1.4	-22.6	1.0
増加率6	-1.5	14.4	1.4	1.2	1.2	13.1	0.0
整備地帯	-3.4	1.1	1.2	1.7	1.0	-2.3	-0.1
その他の地区	0.2	-13.7	1.4	1.4	1.5	-0.1	1.1

※類型の値は加重平均、(かっこ)書きの類型の値は単純平均である。

区 分 市町村	歳入増減率	性 質 別 歳 出 増 減 率					
	依 存 財 源	歳 出 合 計	人 件 費	扶 助 費	公 債 費	義 務 的 経 費	物 件 費
千 葉 市	2.0	-1.7	-2.9	3.0	-1.5	0.0	4.2
銚 子 市	-3.0	-4.9	-3.7	2.1	-0.7	-1.2	-6.6
市 川 市	-9.9	-6.4	-2.3	2.4	-1.6	-0.1	-0.4
船 橋 市	-2.2	1.0	-4.9	1.6	1.1	-0.9	1.3
館 山 市	4.2	3.9	2.7	3.1	-1.6	1.8	7.8
木 更 津 市	24.1	9.1	1.0	4.4	-10.5	0.8	-1.8
松 戸 市	2.5	4.4	-3.2	3.1	-5.3	-0.3	-0.5
野 田 市	1.6	-0.9	-6.9	3.1	3.2	-0.7	1.4
茂 原 市	-44.7	-29.1	-4.1	2.0	8.5	1.3	-4.5
成 田 市	-10.1	-3.5	-2.0	1.4	1.6	0.0	1.4
佐 倉 市	6.0	5.8	-0.4	4.8	-4.2	1.1	-3.5
東 金 市	49.9	30.8	-4.8	6.9	-2.2	0.3	3.6
旭 市	-1.4	-0.4	-1.8	3.7	-1.8	0.0	-12.9
習 志 野 市	2.5	13.4	2.7	7.1	2.5	4.2	-2.4
柏 市	-7.0	-5.2	-4.1	1.8	-3.4	-1.5	0.6
勝 浦 市	69.9	43.1	-3.8	-1.5	0.3	-2.2	5.2
市 原 市	13.4	2.9	-1.2	4.2	2.6	1.8	1.2
流 山 市	26.4	12.3	-1.4	2.8	3.7	1.3	-2.1
八 千 代 市	-10.5	-5.7	-2.6	-0.5	-0.8	-1.4	2.7
我 孫 子 市	-3.5	-2.4	-0.4	3.7	7.0	2.4	0.7
鴨 川 市	-2.6	1.4	-2.6	1.3	5.6	0.5	8.2
鎌 ヶ 谷 市	26.2	13.4	-1.7	3.7	3.6	1.5	4.1
君 津 市	-3.5	1.9	-4.7	0.1	10.5	-0.6	-6.5
富 津 市	-25.1	-13.4	-2.5	1.5	4.2	0.1	-2.6
浦 安 市	-20.1	-11.2	0.7	0.9	-6.9	-0.4	1.7
四 街 道 市	12.9	6.8	-1.5	4.0	2.8	1.6	3.1
袖 ヶ 浦 市	47.3	14.3	-3.5	2.8	3.1	-0.5	-5.9
八 街 市	5.9	4.2	-3.7	3.5	-0.2	0.1	0.6
印 西 市	6.1	7.4	1.7	4.8	-0.4	2.2	-3.6
白 井 市	-4.3	-2.8	-1.3	0.6	9.0	1.3	1.1
富 里 市	-3.7	-1.7	-4.4	0.6	-1.0	-1.9	-0.4
南 房 総 市	13.2	8.1	-3.8	4.1	8.7	2.0	2.2
匝 瑤 市	19.0	13.2	-5.1	2.8	-0.3	-1.0	1.3
香 取 市	-10.0	-4.3	-7.4	2.6	23.9	2.9	1.9
山 武 市	-10.0	-6.9	-3.5	-0.2	-0.5	-1.6	2.0
い す み 市	-6.1	-3.6	-3.6	1.9	3.9	-0.1	10.8
大 網 白 里 市	14.1	8.9	-2.5	30.4	8.5	10.8	-4.1
酒 々 井 町	-3.4	-0.7	-0.2	1.1	-3.7	-0.5	3.0
栄 町	17.5	6.1	-12.2	6.1	-2.7	-5.7	-0.3
神 崎 町	4.9	-1.9	-3.9	-1.3	-23.4	-8.8	9.9
多 古 町	38.0	22.7	-6.3	0.5	0.1	-3.5	-1.1
東 庄 町	-4.0	-1.2	-5.1	2.7	-2.8	-2.2	-5.4
九 十 九 里 町	36.6	26.2	-5.0	3.1	1.8	-1.3	2.0
芝 山 町	-17.4	-3.0	-3.6	1.1	5.5	-1.3	2.6
横 芝 光 町	-7.9	-5.0	-3.8	0.4	1.1	-1.2	1.1
一 宮 町	30.1	31.1	-2.0	9.3	-0.4	1.3	17.3
睦 沢 町	18.6	16.0	-2.3	5.1	-2.2	-0.9	41.7
長 生 村	11.6	6.1	-1.6	-0.4	3.2	-0.4	16.0
白 子 町	15.3	4.9	-0.7	3.3	-5.8	-0.6	-20.1
長 柄 町	22.7	15.4	-6.9	0.8	1.0	-3.6	12.0
長 南 町	12.9	2.8	-3.2	-5.8	-4.9	-4.1	8.1
大 多 喜 町	-1.7	0.4	-4.0	0.6	-1.5	-2.5	10.4
御 宿 町	-9.5	-11.4	-0.8	3.5	-5.6	-1.4	4.4
鋸 南 町	18.5	12.2	-2.2	1.6	-0.1	-0.7	7.9

区分	歳入増減率	性 質 別 歳 出 増 減 率					
		依 存 財 源	歳 出 合 計	人 件 費	扶 助 費	公 債 費	義 務 的 経 費
市町村							
(大都市計)	2.0	-1.7	-2.9	3.0	-1.5	0.0	4.2
(市部計)	4.7	2.9	-2.5	3.4	2.0	0.7	0.1
(町村部計)	10.8	7.1	-3.8	1.9	-2.4	-2.2	6.4
(県計)	6.5	4.1	-2.9	2.9	0.6	-0.3	2.2
(県計(除千葉))	6.6	4.2	-2.9	2.9	0.6	-0.3	2.2
(01千葉)	1.9	2.2	-1.0	3.5	0.7	1.2	1.4
(02東葛飾)	1.6	0.6	-2.7	2.6	0.2	0.1	0.8
(03印幡)	3.0	2.4	-2.7	3.0	0.1	-0.2	0.2
(04香取)	7.2	3.8	-5.7	1.1	-0.6	-2.9	1.3
(05海匝)	4.9	2.6	-3.5	2.9	-0.9	-0.7	-6.1
(06山武)	10.9	8.5	-3.9	7.0	2.4	1.0	1.2
(07長生)	9.5	6.7	-3.0	2.0	-0.1	-1.0	10.1
(08夷隅)	13.2	7.1	-3.1	1.1	-0.7	-1.6	7.7
(09安房)	8.3	6.4	-1.5	2.5	3.2	0.9	6.5
(10君津)	10.7	3.0	-2.4	2.2	1.8	-0.1	-4.2
(人口01)	-4.6	-2.1	-4.5	1.7	-1.2	-1.2	1.0
(人口02)	1.3	1.6	-1.6	3.1	-0.8	0.6	-0.2
(人口03)	9.2	4.2	-0.8	3.3	0.4	1.2	1.1
(人口04)	4.0	1.7	-3.2	4.6	4.3	1.1	-2.3
(人口05)	10.4	7.5	-2.7	1.9	3.0	0.2	4.7
(人口06)	2.1	0.1	-5.4	2.5	-1.8	-2.5	1.3
(人口07)	23.5	15.9	-5.5	2.1	-0.3	-2.3	-1.5
(人口08)	13.8	10.6	-2.1	3.2	-1.1	-0.6	5.9
(人口09)	7.2	4.3	-3.3	0.7	-4.2	-3.0	12.4
(増加率1)	-	-	-	-	-	-	-
(増加率2)	-	-	-	-	-	-	-
(増加率3)	-4.3	-2.8	-1.3	0.6	9.0	1.3	1.1
(増加率4)	9.3	5.7	-1.9	4.6	0.2	1.0	1.5
(増加率5)	-7.3	-4.4	-2.5	1.6	-0.4	-0.9	1.5
(増加率6)	14.0	9.0	-4.7	1.7	1.3	-1.6	3.7
(整備地帯)	3.4	1.7	-2.3	2.8	0.5	0.2	-0.1
(その他の地区)	9.2	6.2	-3.4	3.0	0.6	-0.6	4.2
大都市計	2.0	-1.7	-2.9	3.0	-1.5	0.0	4.2
市部計	0.0	0.4	-2.6	2.8	0.7	0.2	0.0
町村部計	10.0	6.3	-4.2	2.1	-2.0	-2.2	4.6
県計	0.9	0.2	-2.7	2.8	-0.1	0.1	0.8
県計(除千葉)	0.7	0.7	-2.7	2.8	0.5	0.1	0.2
01千葉	2.0	-0.1	-1.9	3.1	-0.8	0.4	2.6
02東葛飾	-1.4	-0.9	-3.1	2.4	-1.1	-0.3	0.5
03印幡	1.2	2.1	-1.9	3.1	0.1	0.4	-0.3
04香取	-4.5	-0.8	-6.7	2.3	14.5	0.9	1.2
05海匝	2.7	0.7	-3.2	2.9	-1.1	-0.7	-7.8
06山武	11.2	8.0	-3.8	8.2	0.9	1.3	1.2
07長生	-22.2	-13.8	-3.3	2.1	4.5	0.2	3.3
08夷隅	10.5	6.9	-3.5	0.9	1.1	-1.2	8.2
09安房	7.4	5.4	-1.6	2.8	4.4	1.4	5.8
10君津	13.0	4.5	-2.2	2.6	0.1	0.0	-4.2
人口01	-4.0	-1.5	-4.6	1.7	-1.3	-1.2	1.0
人口02	-0.2	0.3	-1.8	3.0	-1.1	0.4	0.0
人口03	7.2	2.8	-0.8	3.2	0.3	1.1	0.8
人口04	-2.7	-0.5	-3.3	3.6	4.2	0.8	-2.9
人口05	7.1	4.4	-2.6	2.2	3.7	0.4	4.4
人口06	-0.5	-0.7	-6.0	2.3	-1.3	-2.7	1.2
人口07	24.9	17.1	-5.5	2.1	-0.3	-2.3	-1.0
人口08	12.4	9.9	-2.1	3.2	-1.1	-0.6	4.3
人口09	8.2	3.5	-3.3	0.6	-4.1	-2.8	10.8
増加率1	-	-	-	-	-	-	-
増加率2	-	-	-	-	-	-	-
増加率3	-4.3	-2.8	-1.3	0.6	9.0	1.3	1.1
増加率4	2.3	0.7	-2.4	3.0	-1.0	0.2	1.0
増加率5	-11.5	-6.3	-2.9	1.8	2.2	-0.1	-1.1
増加率6	7.7	5.0	-5.0	2.3	4.7	-0.5	1.2
整備地帯	0.9	0.0	-2.5	2.7	-0.8	0.1	0.7
その他の地区	0.9	1.0	-3.6	3.7	3.1	0.4	1.3

※類型の値は加重平均、(かっこ)書きの類型の値は単純平均である。

区分 市町村	性 質 別 歳 出 増 減 率						
	維持補修費	補 助 費 等	經常的経費	投資的経費	普通建設事業	補 助 事 業	単 独 事 業
千 葉 市	5.9	-0.7	-1.9	-5.1	-3.6	14.9	-15.5
銚 子 市	-5.6	-16.5	-3.6	-15.0	-6.6	54.1	-26.5
市 川 市	-4.8	-0.8	-0.3	-40.4	-40.3	-50.2	-24.2
船 橋 市	-4.8	3.3	-0.3	10.7	12.7	-3.3	26.2
館 山 市	27.0	-0.1	2.9	7.5	6.9	-0.7	13.3
木 更 津 市	5.0	0.0	0.6	60.0	58.1	201.3	-14.8
松 戸 市	5.6	26.6	1.4	21.9	34.8	58.3	23.5
野 田 市	13.2	19.0	1.4	-7.9	-4.7	-14.8	2.9
茂 原 市	-26.0	-78.7	-35.6	149.4	137.1	619.1	27.7
成 田 市	-1.6	5.8	1.3	-18.9	-20.0	-35.8	-10.4
佐 倉 市	11.2	4.6	1.1	39.3	41.1	105.2	8.1
東 金 市	-10.2	10.6	2.3	74.3	72.7	44.1	110.6
旭 市	-1.1	3.1	-1.5	-14.2	-5.7	-23.7	11.1
習 志 野 市	-4.0	12.3	2.9	13.7	16.6	-22.0	41.5
柏 市	17.3	16.0	0.7	-13.4	9.2	30.4	-8.8
勝 浦 市	0.4	3.4	0.6	469.9	489.9	3,620.4	64.6
市 原 市	-2.8	107.5	8.2	-24.0	-26.9	-41.4	-12.6
流 山 市	-27.4	21.9	1.4	85.3	132.0	196.2	46.1
八 千 代 市	-1.9	-19.9	-1.5	-33.6	-33.3	-6.7	-48.3
我 孫 子 市	7.3	15.2	2.5	9.2	20.4	15.2	23.3
鴨 川 市	31.0	3.1	2.5	45.9	48.8	228.7	27.9
鎌 ヶ 谷 市	38.4	-4.1	2.7	102.3	103.0	133.1	88.6
君 津 市	-21.8	-6.9	-2.2	-1.4	-8.2	114.9	-42.4
富 津 市	12.2	-14.2	-1.3	-65.5	-67.3	-60.4	-70.1
浦 安 市	20.7	-18.4	-0.6	-34.7	-19.9	578.9	-40.5
四 街 道 市	5.8	-0.5	2.5	49.4	49.4	235.2	7.8
袖 ヶ 浦 市	-17.8	-0.6	-1.6	129.4	125.7	207.5	39.3
八 街 市	-13.1	5.8	0.7	56.6	56.0	140.2	12.0
印 西 市	11.8	21.1	4.5	4.4	14.2	55.7	-16.2
白 井 市	1.8	22.6	5.5	-24.1	-15.2	-30.7	8.4
富 里 市	-21.0	10.9	-0.4	-16.3	-16.5	59.0	-39.2
南 房 総 市	-6.9	-10.0	-0.1	61.3	58.5	128.2	38.1
匝 瑳 市	31.0	2.4	0.9	83.0	80.4	119.7	57.6
香 取 市	4.5	32.1	8.3	-28.7	-40.7	-17.7	-56.8
山 武 市	4.0	3.8	0.7	-41.7	-42.6	108.0	-60.7
い す み 市	-3.0	-2.3	1.7	-28.4	-28.4	-47.3	21.5
大 網 白 里 市	-74.9	-5.0	4.5	47.0	46.1	80.5	28.7
酒 々 井 町	3.9	1.3	1.1	-32.0	-32.0	-21.3	-42.6
栄 町	-20.3	-17.7	-5.5	195.6	294.6	967.0	10.3
神 崎 町	-17.6	30.5	2.0	3.8	85.2	86.7	83.8
多 古 町	-12.2	-0.6	-1.5	149.9	144.8	1,516.8	32.8
東 庄 町	-12.4	5.7	-0.3	14.1	17.8	15.9	18.6
九 十 九 里 町	13.9	8.4	1.7	6.4	-5.8	-67.1	14.9
芝 山 町	22.7	16.4	4.6	-42.5	-44.9	-71.0	-21.1
横 芝 光 町	-11.2	1.2	-0.1	-22.4	-22.7	-10.4	-32.6
一 宮 町	-21.1	-1.1	4.3	766.9	760.9	1,340.9	612.5
睦 沢 町	-6.0	-5.9	5.6	101.3	90.5	-3.3	154.0
長 生 村	-13.2	-2.3	2.4	50.6	50.8	-11.5	109.0
白 子 町	11.2	-4.2	-4.6	54.5	54.1	267.8	-16.9
長 柄 町	46.0	-5.5	0.7	534.2	512.9	2,504.5	293.2
長 南 町	44.8	-12.3	-2.5	28.0	18.0	4.2	36.5
大 多 喜 町	-1.0	8.6	2.7	-29.7	-31.6	-26.4	-35.7
御 宿 町	13.7	8.0	2.9	-61.1	-62.5	-75.5	-53.9
鋸 南 町	16.4	-0.5	1.0	81.2	101.6	139.0	14.1

区分	性 質 別 歳 出 増 減 率						
	維持補修費	補助費等	経常的経費	投資的経費	普通建設事業	補助事業	単独事業
市町村							
(大都市計)	5.9	-0.7	-1.9	-5.1	-3.6	14.9	-15.5
(市部計)	0.0	4.8	0.4	30.9	34.4	188.3	7.1
(町村部計)	3.4	1.8	0.9	105.8	113.6	385.7	69.2
(県計)	1.2	3.7	0.5	53.8	58.6	247.2	26.3
(県計(除千葉))	1.1	3.8	0.5	54.9	59.8	251.6	27.1
(01千葉)	-0.7	24.8	1.9	-12.3	-11.8	-13.8	-8.7
(02東葛飾)	7.3	8.7	1.0	14.8	27.5	104.9	15.2
(03印幡)	-2.4	6.0	1.2	28.2	41.3	163.8	-6.9
(04香取)	-9.4	16.9	2.1	34.8	51.8	400.4	19.6
(05海匝)	8.1	-3.7	-1.4	17.9	22.7	50.0	14.1
(06山武)	-9.3	5.9	2.3	3.5	0.5	14.0	6.6
(07長生)	5.1	-15.7	-4.2	240.7	232.0	674.5	173.7
(08夷隅)	2.5	4.4	2.0	87.7	91.9	867.8	-0.9
(09安房)	16.9	-1.9	1.6	49.0	54.0	123.8	23.4
(10君津)	-5.6	-5.4	-1.1	30.6	27.1	115.8	-22.0
(人口01)	6.3	9.7	0.2	-1.4	11.0	13.6	8.7
(人口02)	1.1	17.0	1.6	2.2	11.0	89.3	-0.4
(人口03)	12.3	4.2	1.8	38.2	40.4	78.5	21.7
(人口04)	-11.7	0.1	-1.1	26.4	26.1	117.6	0.3
(人口05)	13.1	-2.5	1.0	82.0	84.1	569.8	21.8
(人口06)	-9.2	-5.1	-1.5	47.1	80.0	311.8	-21.6
(人口07)	-3.6	4.5	0.0	56.8	52.3	488.5	22.1
(人口08)	-6.0	0.3	1.2	210.6	208.6	392.7	167.2
(人口09)	17.1	4.4	2.0	92.1	100.1	369.2	72.4
(増加率1)	-	-	-	-	-	-	-
(増加率2)	-	-	-	-	-	-	-
(増加率3)	1.8	22.6	5.5	-24.1	-15.2	-30.7	8.4
(増加率4)	-1.8	9.2	1.7	55.9	60.8	135.3	42.5
(増加率5)	-0.9	-2.7	-2.0	0.2	5.4	86.7	-8.6
(増加率6)	6.8	0.3	0.5	96.5	100.6	537.7	32.1
(整備地帯)	1.3	8.2	0.9	16.2	25.0	107.4	-2.4
(その他の地区)	1.1	-0.1	0.1	86.3	87.6	367.7	51.0
大都市計	5.9	-0.7	-1.9	-5.1	-3.6	14.9	-15.5
市部計	1.7	-3.6	0.2	0.7	6.0	19.2	-3.0
町村部計	2.9	1.9	0.4	26.8	27.7	49.6	12.8
県計	3.2	-2.6	-0.2	1.1	5.7	20.1	-4.1
県計(除千葉)	1.8	-3.0	0.2	2.1	7.2	20.9	-2.1
01千葉	4.3	10.1	0.0	-11.1	-10.7	-3.8	-15.3
02東葛飾	4.0	7.2	0.6	-0.9	9.7	12.6	7.4
03印幡	2.3	10.2	1.7	-1.9	-0.1	15.5	-9.5
04香取	-3.8	23.4	5.6	-11.6	-13.5	21.7	-33.9
05海匝	11.0	-2.7	-1.8	4.8	12.9	20.6	8.0
06山武	-13.0	4.6	2.0	-9.9	-11.4	17.7	-24.7
07長生	-5.0	-66.6	-23.1	127.8	119.9	196.1	81.1
08夷隅	-0.6	1.1	1.7	25.9	26.3	43.8	4.2
09安房	10.3	-4.0	1.6	43.5	44.0	81.4	28.6
10君津	-3.0	-4.8	-0.9	36.0	32.9	144.2	-25.3
人口01	3.9	7.8	0.1	2.1	11.7	6.8	15.8
人口02	1.3	17.4	1.6	-10.4	-4.1	1.3	-8.3
人口03	7.6	3.4	1.7	12.5	12.8	27.3	4.6
人口04	-8.0	-21.6	-3.5	4.9	8.1	56.8	-18.6
人口05	15.2	-3.4	1.0	29.8	29.2	57.2	12.9
人口06	-7.0	-1.6	-1.5	-6.3	-5.2	27.0	-31.8
人口07	-8.3	4.2	0.0	76.4	73.8	306.5	25.5
人口08	-3.5	0.5	1.2	76.8	75.8	92.2	65.9
人口09	24.9	4.1	2.0	10.2	12.2	6.6	17.7
増加率1	-	-	-	-	-	-	-
増加率2	-	-	-	-	-	-	-
増加率3	1.8	22.6	5.5	-24.1	-15.2	-30.7	8.4
増加率4	3.4	8.2	0.5	0.5	5.9	15.7	-1.1
増加率5	-3.8	-36.4	-6.7	-10.4	-10.0	14.9	-22.9
増加率6	7.1	4.6	0.9	19.7	23.4	75.0	-4.8
整備地帯	3.7	8.2	0.4	-2.2	2.9	14.6	-5.3
その他の地区	-1.0	-20.1	-3.2	15.3	17.7	47.3	0.7

※類型の値は加重平均、(かっこ)書きの類型の値は単純平均である。

区分 市町村	増 減 率					
	積立金現在高	財調+減債現在高	その他現在高	地方債現在高 A	債務負担行為 未払残高 B	将来にわたる債務 A+B
千 葉 市	17.1	77.6	0.7	-0.8	-10.4	-2.0
銚 子 市	-23.2	-95.4	-19.3	-1.8	3.3	-0.9
市 川 市	2.5	9.7	-4.1	-4.5	5.1	-2.3
船 橋 市	15.3	21.8	-4.2	4.8	5.0	4.8
館 山 市	6.4	6.7	6.2	2.0	22.1	4.1
木 更 津 市	34.3	15.2	78.3	9.2	-6.9	5.0
松 戸 市	35.6	11.3	104.8	3.9	-6.5	2.7
野 田 市	4.9	8.5	1.2	0.1	-2.8	-0.5
茂 原 市	48.4	52.3	0.5	0.4	64.1	0.9
成 田 市	-9.7	-10.0	-9.3	1.3	7.6	2.9
佐 倉 市	-3.6	-7.2	0.5	-1.8	46.3	5.0
東 金 市	3.4	4.4	-2.7	36.0	-25.6	29.9
旭 市	29.8	35.5	25.3	-0.9	-79.6	-2.7
習 志 野 市	79.4	-1.9	226.7	1.1	-20.8	-2.4
柏 市	33.5	44.4	21.0	-3.9	-1.0	-3.1
勝 浦 市	21.5	38.2	-2.5	17.8	-77.1	1.4
市 原 市	-11.2	-16.5	2.3	2.2	-61.5	-4.6
流 山 市	-1.5	0.1	-6.8	6.0	76.5	20.9
八 千 代 市	32.5	67.7	-14.1	0.1	-4.0	-1.0
我 孫 子 市	-1.3	0.5	-3.4	2.2	-10.0	0.8
鴨 川 市	7.2	9.4	3.5	0.8	27.5	4.4
鎌 ヶ 谷 市	31.1	40.3	12.1	12.2	66.5	20.6
君 津 市	3.6	3.9	3.0	-8.4	2.4	-6.6
富 津 市	-26.6	-49.7	-13.0	-0.2	-18.2	-2.6
浦 安 市	14.1	25.1	1.3	-9.8	6.5	1.6
四 街 道 市	-2.5	0.5	-4.5	2.6	120.4	11.2
袖 ヶ 浦 市	-6.3	-4.6	-8.6	15.7	10.8	14.5
八 街 市	1.7	6.0	-14.6	-2.7	-16.4	-3.9
印 西 市	21.3	6.3	47.7	-8.8	-10.4	-9.4
白 井 市	1.3	-0.5	4.5	0.6	4.3	1.1
富 里 市	-21.2	-21.7	-20.0	4.5	821.4	12.9
南 房 総 市	11.4	5.2	20.0	0.8	75.4	4.4
匝 瑳 市	23.1	15.1	31.0	8.7	-3.2	8.1
香 取 市	11.5	27.8	-12.6	5.4	15.0	6.1
山 武 市	6.8	8.1	5.3	-4.7	3.0	-4.2
い す み 市	5.6	15.3	-1.6	-0.4	-49.9	-0.9
大 網 白 里 市	-3.6	-4.5	-2.6	6.5	174.4	14.8
酒 々 井 町	33.0	38.1	23.5	3.7	-11.8	2.9
栄 町	26.2	-0.8	391.1	-1.3	70.7	-0.5
神 崎 町	20.0	21.7	3.1	-0.4	0.0	-0.4
多 古 町	-3.0	0.1	-11.2	14.5	-5.0	14.3
東 庄 町	7.1	9.2	-9.8	-6.8	-24.3	-6.9
九 十 九 里 町	2.2	4.5	-3.6	31.3	186.5	36.1
芝 山 町	0.3	-0.1	0.6	0.3	-17.2	-1.8
横 芝 光 町	4.3	9.9	-4.9	1.0	-0.6	0.9
一 宮 町	-15.8	1.7	-34.9	4.4	-19.3	3.5
睦 沢 町	-7.5	-11.0	9.0	-0.3	-7.6	-0.8
長 生 村	12.2	12.0	12.4	2.8	0.0	2.8
白 子 町	14.4	14.0	16.5	5.1	0.0	5.1
長 柄 町	27.1	18.1	114.8	0.1	0.0	0.1
長 南 町	11.4	1.4	25.5	2.9	-7.6	1.0
大 多 喜 町	10.3	10.7	9.4	-1.4	-30.8	-2.1
御 宿 町	9.7	2.7	16.3	-1.5	-33.6	-2.1
鋸 南 町	21.9	27.9	-32.8	-4.0	-59.6	-12.7

区分	増 減 率					
	積立金現在高	財調+減債現在高	その他現在高	地方債現在高 A	債務負担行為 未払残高 B	将来にわたる債務 A+B
市町村						
(大都市計)	17.1	77.6	0.7	-0.8	-10.4	-2.0
(市部計)	10.4	7.4	12.5	2.7	32.3	3.7
(町村部計)	10.2	9.4	30.9	3.0	2.3	2.3
(県計)	10.5	9.4	18.1	2.7	22.1	3.2
(県計(除千葉))	10.4	8.1	18.4	2.8	22.7	3.3
(01千葉)	29.5	31.7	53.9	0.7	-24.2	-2.5
(02東葛飾)	14.9	18.0	13.5	1.2	15.5	5.1
(03印幡)	5.2	1.2	46.5	-0.2	114.7	2.5
(04香取)	8.9	14.7	-7.6	3.2	-3.6	3.3
(05海匝)	9.9	-14.9	12.3	2.0	-26.5	1.5
(06山武)	2.2	3.7	-1.3	11.7	53.4	12.6
(07長生)	12.9	12.6	20.5	2.2	4.2	1.8
(08夷隅)	11.8	16.7	5.4	3.6	-47.9	-0.9
(09安房)	11.7	12.3	-0.8	-0.1	16.4	0.1
(10君津)	1.3	-8.8	14.9	4.1	-3.0	2.6
(人口01)	24.4	33.1	8.4	0.5	2.0	0.9
(人口02)	17.0	10.8	34.6	-0.3	4.3	2.2
(人口03)	13.6	11.5	19.4	6.2	14.3	7.3
(人口04)	5.1	1.3	0.1	3.2	77.7	4.6
(人口05)	6.9	5.7	6.2	4.2	-3.3	2.7
(人口06)	21.2	15.7	136.6	1.1	19.4	1.1
(人口07)	2.1	4.6	-8.2	13.0	52.4	14.5
(人口08)	5.3	9.6	0.9	2.7	-12.5	2.3
(人口09)	11.8	8.7	19.5	-0.4	-17.9	-2.4
(増加率1)	-	-	-	-	-	-
(増加率2)	-	-	-	-	-	-
(増加率3)	1.3	-0.5	4.5	0.6	4.3	1.1
(増加率4)	12.2	13.1	18.0	3.5	14.8	5.0
(増加率5)	9.6	9.9	2.9	-0.6	56.2	0.1
(増加率6)	9.4	4.4	30.7	4.3	6.9	3.0
(整備地帯)	12.1	10.3	33.2	1.2	43.2	2.9
(その他の地区)	9.1	8.5	5.0	4.0	3.9	3.4
大都市計	17.1	77.6	0.7	-0.8	-10.4	-2.0
市部計	12.1	12.2	12.0	1.6	4.8	2.2
町村部計	7.5	9.2	3.6	3.2	-8.9	2.6
県計	11.9	12.7	10.8	0.8	0.7	0.8
県計(除千葉)	11.8	12.0	11.4	1.7	4.6	2.2
01千葉	23.4	9.6	38.3	-0.4	-12.5	-2.1
02東葛飾	15.6	20.3	8.2	1.2	7.9	2.9
03印幡	2.1	-1.6	6.9	-0.7	11.9	1.7
04香取	9.4	20.1	-12.0	4.5	14.2	5.0
05海匝	23.7	27.4	20.9	0.6	-4.4	0.1
06山武	3.8	5.2	1.7	11.0	18.8	11.5
07長生	13.6	17.9	1.7	1.2	6.6	1.3
08夷隅	9.6	17.9	1.0	3.1	-70.0	-0.7
09安房	10.3	7.4	14.4	0.7	24.8	3.1
10君津	5.1	1.5	11.1	3.6	-3.8	2.0
人口01	22.0	28.5	9.0	0.7	1.7	1.0
人口02	12.7	8.3	19.0	0.5	4.7	1.5
人口03	8.1	8.4	7.6	5.5	9.6	6.4
人口04	8.7	10.9	5.7	1.8	6.6	2.4
人口05	10.2	8.4	12.3	2.6	5.8	2.9
人口06	14.2	14.1	14.5	0.7	2.0	0.8
人口07	0.6	3.5	-9.0	15.3	138.3	17.6
人口08	4.0	9.8	-6.8	2.4	-24.7	1.9
人口09	10.4	9.6	12.3	-0.6	-28.5	-3.2
増加率1	-	-	-	-	-	-
増加率2	-	-	-	-	-	-
増加率3	1.3	-0.5	4.5	0.6	4.3	1.1
増加率4	12.5	12.6	12.3	0.8	0.4	0.7
増加率5	11.9	15.0	8.0	-0.9	8.5	-0.3
増加率6	10.4	11.8	8.1	3.5	1.1	3.3
整備地帯	12.8	12.6	13.0	0.3	0.4	0.3
その他の地区	10.2	12.8	6.5	3.2	4.7	3.3

※類型の値は加重平均、(かっこ)書きの類型の値は単純平均である。

第5表 各種指標

区分 市町村	歳入総額に対する割合				施設の管理費		
	積立金現在高	財調現在高	地方債現在高 A	債務負担行為 未払残高 B	将来にわたる 債務 A+B	人件費対 人件費総額比	経常経費対 経常的経費総額比
千葉市	3.1	1.0	199.6	25.6	225.2	12.8	6.7
銚子市	3.5	0.0	127.4	27.1	154.6	11.6	8.4
市川市	13.8	7.0	49.7	16.7	66.5	20.5	12.6
船橋市	16.1	12.7	70.5	19.9	90.4	17.7	8.7
館山市	19.7	8.2	89.0	12.9	102.0	23.2	8.8
木更津市	11.6	5.7	69.5	21.3	90.7	12.1	11.1
松戸市	9.8	5.9	67.5	7.9	75.5	21.1	9.2
野田市	9.3	4.5	92.6	22.3	114.9	17.8	13.2
茂原市	11.1	9.2	135.9	2.0	137.9	20.0	6.2
成田市	12.2	7.5	70.1	24.0	94.1	14.9	10.6
佐倉市	29.7	14.7	65.1	16.0	81.1	19.4	8.0
東金市	17.3	15.0	91.8	5.6	97.4	20.4	6.6
旭市	36.1	16.4	86.5	0.4	86.9	14.8	6.7
習志野市	20.8	6.5	67.9	10.0	77.9	19.1	12.2
柏市	17.2	9.9	89.0	35.9	124.9	16.9	9.6
勝浦市	16.4	11.0	72.5	2.9	75.5	28.9	13.1
市原市	9.8	6.1	62.9	2.8	65.7	12.3	7.5
流山市	12.0	8.7	76.2	34.0	110.2	17.4	8.6
八千代市	6.8	4.4	96.1	33.4	129.5	21.8	11.1
我孫子市	18.2	9.7	81.5	9.9	91.4	14.3	8.5
鴨川市	34.6	19.4	119.6	24.0	143.6	24.9	9.5
鎌ヶ谷市	18.5	10.3	83.6	22.5	106.1	15.9	6.2
君津市	12.8	8.9	55.3	12.0	67.3	18.9	15.4
富津市	5.1	1.3	95.2	12.4	107.6	13.1	11.7
浦安市	47.8	28.2	24.8	69.0	93.8	21.7	15.1
四街道市	34.3	12.0	82.3	14.0	96.3	8.6	10.2
袖ヶ浦市	23.0	12.8	41.0	13.0	54.0	15.9	15.4
八街市	7.1	5.8	89.1	7.4	96.5	22.1	10.1
印西市	35.2	19.1	59.8	39.1	98.9	26.3	9.8
白井市	17.5	10.9	71.1	12.3	83.3	11.3	5.9
富里市	6.0	4.1	93.0	8.5	101.4	4.2	3.3
南房総市	77.8	27.9	113.7	10.1	123.8	20.3	9.4
匝瑳市	30.2	13.1	90.6	4.3	94.9	12.0	5.4
香取市	33.5	20.2	93.2	7.2	100.3	11.2	7.5
山武市	71.3	32.2	91.9	6.6	98.5	20.4	7.9
いすみ市	30.7	14.2	106.9	0.5	107.5	24.3	8.7
大網白里市	33.2	13.6	88.9	11.9	100.8	17.8	5.6
酒々井町	26.6	17.7	74.5	3.5	78.0	14.7	9.0
栄町	13.5	9.8	107.2	2.0	109.2	3.0	3.9
神崎町	49.7	44.3	78.6	0.0	78.6	15.4	8.6
多古町	35.3	22.0	46.4	0.4	46.8	24.5	8.4
東庄町	25.2	23.0	76.4	0.5	76.9	0.4	2.9
九十九里町	15.5	11.2	104.7	7.4	112.1	18.9	5.7
芝山町	31.7	12.0	45.9	5.2	51.0	13.7	9.9
横芝光町	33.2	20.8	111.6	9.1	120.6	6.2	2.4
一宮町	31.3	19.7	71.5	2.0	73.6	13.3	6.6
睦沢町	31.6	22.4	81.1	5.6	86.7	0.0	1.5
長生村	41.6	22.2	84.9	0.0	84.9	27.7	11.6
白子町	33.5	25.8	70.4	0.0	70.4	5.1	4.2
長柄町	32.9	27.1	88.3	0.0	88.3	15.3	4.8
長南町	28.0	14.3	88.6	18.2	106.8	9.7	6.2
大多喜町	31.8	19.0	95.8	1.7	97.5	19.1	9.7
御宿町	24.1	10.1	94.7	1.1	95.8	14.8	12.8
鋸南町	23.3	22.0	97.7	7.7	105.4	10.2	4.4

区分 市町村	歳入総額に対する割合					施設の管理費	
	積立金現在高	財調現在高	地方債現在高 A	債務負担行為 未払残高 B	将来にわたる 債務 A+B	人件費対 人件費総額比	経常経費対 経常的経費総額比
(大都市計)	3.1	1.0	199.6	25.6	225.2	12.8	6.7
(市部計)	22.5	11.6	82.3	16.1	98.4	17.6	9.4
(町村部計)	29.9	20.2	83.4	3.8	87.2	12.5	6.6
(県計)	24.5	14.1	84.8	12.4	97.2	15.9	8.5
(県計(除千葉))	24.9	14.3	82.6	12.2	94.8	15.9	8.5
(01千葉)	10.1	4.5	106.6	18.0	124.6	16.5	9.4
(02東葛飾)	18.1	10.8	70.6	26.5	97.1	18.1	10.2
(03印幡)	20.2	11.3	79.1	14.1	93.2	13.8	7.9
(04香取)	35.9	27.4	73.7	2.0	75.7	12.9	6.9
(05海匝)	23.3	9.8	101.5	10.6	112.1	12.8	6.8
(06山武)	33.7	17.5	89.1	7.6	96.7	16.2	6.4
(07長生)	30.0	20.1	88.7	4.0	92.7	13.0	5.9
(08夷隅)	25.8	13.6	92.5	1.6	94.1	21.8	11.1
(09安房)	38.9	19.4	105.0	13.7	118.7	19.7	8.0
(10君津)	13.1	7.2	65.3	14.7	79.9	15.0	13.4
(人口01)	16.7	11.3	79.8	27.9	107.7	17.3	9.2
(人口02)	17.8	9.6	67.0	23.6	90.6	19.0	10.8
(人口03)	15.1	8.3	76.2	19.4	95.6	14.3	9.1
(人口04)	24.4	12.9	86.2	11.9	98.2	16.0	8.5
(人口05)	30.6	13.6	98.2	9.6	107.8	21.0	9.5
(人口06)	24.4	16.1	97.8	4.9	102.6	8.0	5.1
(人口07)	25.3	18.7	75.8	2.8	78.6	14.6	5.7
(人口08)	34.6	21.7	80.7	0.9	81.6	16.3	8.0
(人口09)	31.6	21.7	82.1	5.4	87.5	11.3	6.9
(増加率1)	—	—	—	—	—	—	—
(増加率2)	—	—	—	—	—	—	—
(増加率3)	17.5	10.9	71.1	12.3	83.3	11.3	5.9
(増加率4)	20.5	11.2	77.7	19.9	97.6	17.6	9.8
(増加率5)	25.8	14.8	93.1	7.0	100.1	17.8	9.1
(増加率6)	29.2	17.7	88.9	6.4	95.3	12.4	6.3
(整備地帯)	17.2	9.6	77.8	19.5	97.4	15.7	9.7
(その他の地区)	30.7	18.0	90.8	6.3	97.1	16.1	7.4
大都市計	3.1	1.0	199.6	25.6	225.2	12.8	6.7
市部計	19.5	10.7	75.1	18.9	94.0	17.8	9.8
町村部計	29.1	19.2	84.8	4.1	89.0	12.2	6.3
県計	17.0	9.4	97.2	19.4	116.6	16.8	9.0
県計(除千葉)	20.0	11.2	75.6	18.1	93.7	17.5	9.6
01千葉	6.3	2.7	154.5	21.2	175.7	14.5	7.7
02東葛飾	16.9	10.4	68.3	24.3	92.6	18.8	10.3
03印幡	21.4	11.3	73.4	19.0	92.4	15.7	8.7
04香取	33.9	22.1	84.0	5.1	89.1	12.3	7.2
05海匝	23.8	10.1	101.2	10.3	111.5	12.9	7.1
06山武	36.9	19.4	92.1	7.5	99.6	17.6	6.4
07長生	21.9	15.3	108.9	3.1	112.0	15.9	6.2
08夷隅	25.8	13.5	93.7	1.5	95.1	23.6	10.4
09安房	46.3	19.6	106.8	14.1	120.9	21.8	8.9
10君津	13.6	7.5	63.0	15.9	78.8	15.0	13.2
人口01	16.5	11.6	77.8	26.1	103.9	17.4	9.1
人口02	16.4	8.9	64.1	20.6	84.7	19.2	10.7
人口03	14.5	8.0	75.0	20.1	95.1	14.2	9.4
人口04	25.2	13.5	85.6	12.4	98.0	16.2	8.8
人口05	34.5	14.7	100.2	9.8	109.9	20.4	9.3
人口06	25.5	16.7	100.6	5.5	106.0	7.7	4.6
人口07	25.4	18.2	75.7	3.0	78.7	15.8	5.8
人口08	34.5	21.6	80.6	1.0	81.6	16.2	8.1
人口09	30.8	20.5	80.8	6.1	86.9	11.1	7.0
増加率1	—	—	—	—	—	—	—
増加率2	—	—	—	—	—	—	—
増加率3	17.5	10.9	71.1	12.3	83.3	11.3	5.9
増加率4	14.4	8.1	98.0	22.4	120.3	17.1	9.3
増加率5	24.4	12.9	94.3	7.4	101.7	18.2	9.1
増加率6	31.9	16.7	96.4	8.9	105.3	13.1	7.1
整備地帯	13.9	7.8	97.1	22.1	119.3	16.7	9.3
その他の地区	30.7	16.2	97.6	7.6	105.1	17.3	7.6

※類型の値は加重平均、(かっこ)書きの類型の値は単純平均である。

区分 市町村	人口千人当たり 職員数	職員1人当たりの指標				
		給料	時間外勤務手当	期末勤勉手当	旅費	需用費
千葉市	6.2	3,605	332	1,485	24	1,067
銚子市	9.1	3,999	151	1,442	23	1,422
市川市	6.3	4,142	344	1,556	19	1,151
船橋市	5.8	3,646	317	1,413	48	1,270
館山市	7.5	3,593	159	1,325	58	1,753
木更津市	6.7	3,913	175	1,379	12	1,497
松戸市	5.6	4,084	266	1,587	27	1,163
野田市	6.2	3,905	253	1,425	54	1,952
茂原市	5.9	4,098	189	1,476	5	1,455
成田市	8.5	3,512	385	1,391	54	1,731
佐倉市	5.2	3,861	455	1,446	18	1,166
東金市	6.8	3,358	116	1,247	24	862
旭市	9.5	3,520	161	1,298	25	1,466
習志野市	7.6	3,817	334	1,460	25	1,791
柏市	5.9	3,724	262	1,483	19	1,215
勝浦市	10.8	3,268	114	1,144	58	1,811
市原市	6.6	3,707	180	1,399	34	1,809
流山市	5.4	3,972	198	1,503	19	1,261
八千代市	6.2	3,890	409	1,463	12	2,009
我孫子市	6.0	3,882	268	1,576	43	1,149
鴨川市	11.5	3,392	197	1,311	45	1,431
鎌ヶ谷市	5.8	3,845	325	1,443	19	1,616
君津市	9.3	3,374	263	1,231	26	1,378
富津市	9.4	3,641	70	1,280	33	1,271
浦安市	7.8	3,908	358	1,546	13	2,007
四街道市	6.2	3,647	275	1,411	39	1,298
袖ヶ浦市	8.8	3,556	146	1,473	35	1,394
八街市	6.8	3,484	143	1,303	8	1,713
印西市	6.6	4,320	233	1,570	17	1,940
白井市	6.0	3,810	198	1,415	21	1,857
富里市	8.1	3,518	147	1,347	29	1,351
南房総市	11.6	3,546	109	1,313	129	1,554
匝瑳市	7.1	3,534	149	1,401	53	1,651
香取市	7.4	3,496	201	1,236	39	1,399
山武市	7.7	3,763	149	1,316	19	1,742
いすみ市	8.9	3,730	77	1,296	6	1,513
大網白里市	6.7	3,264	176	1,315	12	887
酒々井町	7.2	3,988	164	1,471	5	1,646
栄町	10.0	3,940	103	1,452	6	1,087
神崎町	10.5	3,570	245	1,308	19	1,659
多古町	8.8	3,400	151	1,305	13	1,105
東庄町	6.8	3,380	121	1,245	25	1,469
九十九里町	7.5	3,314	102	1,197	16	1,759
芝山町	13.2	3,509	275	1,268	85	1,477
横芝光町	7.4	3,533	129	1,338	26	1,830
一宮町	9.1	3,595	73	1,262	15	847
睦沢町	12.2	3,517	38	1,232	11	1,031
長生村	8.3	3,314	148	1,197	5	1,664
白子町	10.9	3,501	68	1,211	5	1,134
長柄町	12.5	3,285	52	1,186	4	1,154
長南町	12.4	3,538	138	1,251	36	1,077
大多喜町	13.8	3,386	99	1,186	56	1,301
御宿町	11.0	3,196	88	1,181	16	1,524
鋸南町	9.9	3,204	84	1,192	67	1,200

区分 市町村	人口千人当たり 職 員 数	職 員 1 人 当 た り の 指 標				
		給 料	時間外勤務手当	期末勤勉手当	旅 費	需 用 費
(大都市計)	6.2	3,605	332	1,485	24	1,067
(市部計)	7.4	3,714	221	1,395	31	1,498
(町村部計)	10.1	3,481	122	1,264	24	1,351
(県計)	8.2	3,639	192	1,355	29	1,444
(県計(除千葉))	8.3	3,639	189	1,353	29	1,451
(01千葉)	6.7	3,755	314	1,452	24	1,669
(02東葛飾)	6.1	3,901	288	1,504	29	1,420
(03印幡)	7.2	3,787	234	1,423	22	1,532
(04香取)	8.4	3,462	180	1,274	24	1,408
(05海匝)	8.6	3,684	154	1,380	34	1,513
(06山武)	8.2	3,457	158	1,280	30	1,426
(07長生)	10.2	3,550	101	1,259	12	1,195
(08夷隅)	11.1	3,395	95	1,202	34	1,537
(09安房)	10.1	3,434	137	1,285	75	1,485
(10君津)	8.6	3,621	164	1,341	27	1,385
(人口01)	5.9	3,685	290	1,448	34	1,243
(人口02)	6.3	3,921	311	1,487	25	1,590
(人口03)	6.8	3,788	288	1,447	32	1,498
(人口04)	7.5	3,658	182	1,363	23	1,440
(人口05)	9.5	3,529	125	1,296	55	1,569
(人口06)	8.2	3,820	132	1,420	12	1,521
(人口07)	7.7	3,365	125	1,249	18	1,444
(人口08)	10.5	3,449	97	1,214	20	1,237
(人口09)	11.7	3,403	131	1,231	34	1,303
(増加率1)	—	—	—	—	—	—
(増加率2)	—	—	—	—	—	—
(増加率3)	6.0	3,810	198	1,415	21	1,857
(増加率4)	6.7	3,759	262	1,436	26	1,424
(増加率5)	8.7	3,605	158	1,319	23	1,531
(増加率6)	10.1	3,491	123	1,271	38	1,380
(整備地帯)	6.9	3,808	258	1,448	26	1,483
(その他の地区)	9.4	3,493	135	1,275	31	1,410
大都市計	6.2	3,605	332	1,485	24	1,067
市部計	6.6	3,791	262	1,439	30	1,454
町村部計	9.4	3,518	121	1,280	22	1,357
県計	6.6	3,751	265	1,438	29	1,394
県計(除千葉)	6.7	3,775	254	1,430	29	1,448
01千葉	6.4	3,682	314	1,464	25	1,399
02東葛飾	6.0	3,895	296	1,504	30	1,328
03印幡	6.7	3,751	287	1,421	27	1,546
04香取	7.7	3,474	188	1,253	32	1,382
05海匝	8.8	3,714	155	1,375	29	1,482
06山武	7.4	3,472	148	1,288	24	1,328
07長生	7.8	3,748	134	1,337	9	1,295
08夷隅	10.2	3,489	92	1,224	30	1,557
09安房	10.0	3,490	148	1,308	80	1,549
10君津	8.2	3,632	178	1,337	24	1,402
人口01	5.8	3,677	295	1,441	36	1,248
人口02	6.2	3,956	305	1,504	24	1,511
人口03	6.8	3,763	293	1,441	34	1,515
人口04	7.4	3,669	188	1,363	23	1,454
人口05	9.4	3,547	123	1,301	57	1,540
人口06	8.2	3,818	128	1,419	12	1,488
人口07	7.7	3,364	125	1,250	18	1,438
人口08	10.3	3,445	97	1,212	21	1,244
人口09	11.7	3,404	131	1,230	35	1,286
増加率1	—	—	—	—	—	—
増加率2	—	—	—	—	—	—
増加率3	6.0	3,810	198	1,415	21	1,857
増加率4	6.3	3,794	297	1,474	28	1,366
増加率5	8.2	3,603	165	1,316	23	1,501
増加率6	9.1	3,576	136	1,302	45	1,432
整備地帯	6.3	3,794	293	1,469	28	1,382
その他の地区	8.3	3,567	146	1,306	32	1,444

※類型の値は加重平均、(かっこ)書きの類型の値は単純平均である。

区分 市町村	人 件 費 比 率					
	地 域 手 当	時間外勤務手当	管理職手当	特殊勤務手当	期末勤勉手当	共済負担金
千 葉 市	10.6	8.3	3.1	0.8	4.35	33.1
銚 子 市	0.9	3.7	2.4	0.5	4.18	32.3
市 川 市	10.4	7.5	3.0	0.4	3.97	32.7
船 橋 市	12.0	7.7	2.7	0.4	4.04	32.7
館 山 市	0.0	4.4	1.5	0.1	4.29	35.4
木 更 津 市	3.0	4.3	2.5	0.2	4.00	33.9
松 戸 市	10.1	5.9	3.3	0.5	4.13	33.4
野 田 市	3.0	6.3	2.8	0.6	4.12	33.9
茂 原 市	4.5	4.4	3.0	0.0	4.04	30.7
成 田 市	12.0	9.7	3.6	0.2	4.12	34.4
佐 倉 市	7.1	11.0	2.4	0.2	4.10	34.1
東 金 市	3.1	3.3	3.2	0.0	4.21	36.3
旭 市	0.0	4.6	2.6	0.1	4.30	35.0
習 志 野 市	10.0	7.9	2.2	0.4	4.07	33.4
柏 市	7.0	6.6	3.1	0.7	4.34	34.8
勝 浦 市	0.0	3.5	1.2	0.2	4.11	36.9
市 原 市	7.1	4.5	3.2	0.2	4.10	34.1
流 山 市	7.0	4.6	3.2	0.4	4.12	33.2
八 千 代 市	10.1	9.5	1.8	0.4	4.00	33.0
我 孫 子 市	8.4	6.3	3.4	0.3	4.35	35.7
鴨 川 市	0.0	5.8	1.2	0.4	4.51	36.7
鎌 ヶ 谷 市	7.1	7.9	2.7	0.1	4.10	36.9
君 津 市	7.1	7.2	3.6	0.6	3.98	33.8
富 津 市	4.0	1.8	1.4	0.3	3.94	34.8
浦 安 市	12.0	8.1	3.1	0.7	4.12	33.0
四 街 道 市	8.0	6.9	4.5	0.0	4.17	34.9
袖 ヶ 浦 市	8.7	3.8	2.7	0.2	4.43	37.8
八 街 市	3.1	4.0	1.5	0.0	4.25	35.6
印 西 市	7.2	5.0	2.3	0.0	3.96	30.3
白 井 市	6.1	4.9	2.1	0.0	4.11	35.0
富 里 市	3.2	4.0	2.3	0.0	4.30	34.9
南 房 総 市	0.0	3.1	1.5	0.3	4.31	35.3
匝 瑳 市	0.0	4.2	2.0	0.0	4.63	38.3
香 取 市	0.0	5.8	1.1	0.0	4.11	34.9
山 武 市	0.0	4.0	2.2	0.0	4.10	34.1
い す み 市	0.0	2.1	0.9	0.0	4.07	34.0
大 網 白 里 市	3.3	5.2	2.1	0.0	4.54	37.9
酒 々 井 町	3.0	4.0	1.1	0.0	4.18	37.1
栄 町	3.0	2.5	0.7	0.0	4.13	35.3
神 崎 町	0.0	6.9	1.4	0.0	4.28	40.3
多 古 町	0.0	4.4	2.0	0.0	4.50	40.4
東 庄 町	0.0	3.6	1.5	0.0	4.30	39.4
九 十 九 里 町	0.0	3.1	1.5	0.0	4.23	37.5
芝 山 町	3.0	7.6	1.8	0.0	4.09	39.3
横 芝 光 町	0.0	3.7	2.4	0.0	4.43	36.6
一 宮 町	0.0	2.0	1.4	0.0	4.11	38.2
睦 沢 町	0.0	1.1	3.6	0.0	4.12	38.5
長 生 村	0.0	4.5	1.6	0.0	4.24	38.3
白 子 町	0.0	2.0	1.9	0.0	4.05	35.9
長 柄 町	0.0	1.6	2.1	0.0	4.21	40.0
長 南 町	0.0	3.9	2.4	0.1	4.15	33.4
大 多 喜 町	0.0	2.9	0.8	0.1	4.09	36.7
御 宿 町	0.0	2.7	1.7	0.0	4.30	39.1
鋸 南 町	0.0	2.6	1.0	1.4	4.36	40.1

区分	人 件 費 比 率					
	地 域 手 当	時間外勤務手当	管理職手当	特殊勤務手当	期末勤勉手当	共済負担金
市町村						
(大都市計)	10.6	8.3	3.1	0.8	4.35	33.1
(市部計)	5.2	5.5	2.5	0.2	4.17	34.6
(町村部計)	0.5	3.5	1.7	0.1	4.22	38.0
(県計)	3.8	4.9	2.2	0.2	4.19	35.6
(県計(除千葉))	3.7	4.9	2.2	0.2	4.19	35.7
(01千葉)	9.5	7.6	2.6	0.5	4.13	33.4
(02東葛飾)	8.6	6.8	3.0	0.5	4.14	34.0
(03印幡)	5.9	5.8	2.3	0.0	4.15	34.6
(04香取)	0.0	5.2	1.5	0.0	4.30	38.8
(05海匝)	0.3	4.2	2.3	0.2	4.37	35.2
(06山武)	1.6	4.5	2.2	0.0	4.27	37.0
(07長生)	0.6	2.8	2.3	0.0	4.13	36.4
(08夷隅)	0.0	2.8	1.2	0.1	4.14	36.7
(09安房)	0.0	4.0	1.3	0.6	4.37	36.9
(10君津)	5.7	4.3	2.6	0.3	4.09	35.1
(人口01)	9.5	7.2	2.9	0.6	4.19	33.8
(人口02)	8.5	7.3	2.8	0.4	4.08	33.4
(人口03)	7.6	7.1	3.1	0.2	4.14	35.2
(人口04)	3.9	4.8	2.5	0.1	4.19	34.5
(人口05)	0.6	3.6	1.4	0.2	4.27	35.9
(人口06)	2.0	3.4	1.4	0.0	4.25	36.3
(人口07)	0.0	3.7	1.7	0.0	4.34	39.1
(人口08)	0.0	2.9	1.4	0.0	4.12	37.3
(人口09)	0.4	3.8	2.0	0.2	4.22	38.7
(増加率1)	—	—	—	—	—	—
(増加率2)	—	—	—	—	—	—
(増加率3)	6.1	4.9	2.1	0.0	4.11	35.0
(増加率4)	7.3	6.4	2.8	0.3	4.16	34.6
(増加率5)	1.9	4.3	1.9	0.1	4.20	35.5
(増加率6)	0.4	3.5	1.8	0.2	4.24	37.1
(整備地帯)	7.5	6.2	2.7	0.3	4.13	34.2
(その他の地区)	0.6	3.8	1.8	0.1	4.25	36.8
大都市計	10.6	8.3	3.1	0.8	4.35	33.1
市部計	7.4	6.4	2.7	0.3	4.13	33.9
町村部計	0.8	3.4	1.6	0.1	4.22	37.6
県計	7.6	6.5	2.7	0.4	4.16	34.0
県計(除千葉)	7.1	6.3	2.7	0.3	4.13	34.1
01千葉	9.8	7.7	2.8	0.6	4.23	33.3
02東葛飾	9.4	6.9	3.0	0.5	4.12	33.5
03印幡	7.2	7.1	2.6	0.1	4.13	34.1
04香取	0.0	5.4	1.3	0.0	4.20	36.6
05海匝	0.4	4.1	2.4	0.3	4.30	34.4
06山武	1.6	4.2	2.4	0.0	4.26	36.3
07長生	2.2	3.5	2.5	0.0	4.09	34.0
08夷隅	0.0	2.6	1.1	0.1	4.10	35.7
09安房	0.0	4.2	1.4	0.3	4.37	36.0
10君津	5.5	4.6	2.6	0.3	4.07	34.8
人口01	10.0	7.3	2.8	0.5	4.16	33.5
人口02	9.1	7.0	2.9	0.4	4.07	33.3
人口03	7.8	7.2	3.1	0.2	4.14	35.1
人口04	4.1	4.9	2.6	0.1	4.17	34.2
人口05	0.7	3.5	1.4	0.2	4.25	35.7
人口06	2.1	3.3	1.4	0.0	4.23	36.2
人口07	0.0	3.7	1.7	0.0	4.35	39.1
人口08	0.0	2.8	1.4	0.0	4.12	37.2
人口09	0.5	3.8	2.0	0.2	4.20	38.4
増加率1	—	—	—	—	—	—
増加率2	—	—	—	—	—	—
増加率3	6.1	4.9	2.1	0.0	4.11	35.0
増加率4	9.1	7.1	2.9	0.5	4.15	33.7
増加率5	2.6	4.5	2.1	0.2	4.16	34.5
増加率6	0.4	3.8	1.7	0.2	4.23	35.8
整備地帯	9.0	7.0	2.9	0.4	4.14	33.6
その他の地区	1.0	4.0	1.9	0.1	4.24	35.4

※類型の値は加重平均、(かっこ)書きの類型の値は単純平均である。

市町村	区分	人件費比率		市町村税に 対する 人件費	地方債借入額 に対する 地方債償還額	補助費等構成比	
		互助会補助金	事業費支弁 人件費			国・県負担金	組合負担金
千葉市		0.0	1.8	32.1	141.8	1.1	0.2
銚子市		0.0	0.9	69.3	145.7	0.2	4.6
市川市		0.1	3.4	37.1	176.1	0.0	0.5
船橋市		0.0	6.0	35.0	73.0	0.2	3.2
館山市		0.0	2.5	50.7	98.8	5.7	57.8
木更津市		0.2	1.7	43.9	55.0	0.0	14.2
松戸市		0.0	2.3	38.9	80.5	0.0	0.3
野田市		0.0	3.1	39.1	112.2	0.0	2.1
茂原市		0.0	2.6	41.1	111.9	0.0	67.0
成田市		0.2	4.7	32.5	100.3	0.2	2.4
佐倉市		0.1	1.2	35.6	135.4	0.2	70.8
東金市		0.0	4.7	44.9	22.2	0.0	54.5
旭市		0.1	1.6	71.9	123.9	0.0	5.9
習志野市		0.2	1.8	44.0	101.5	0.2	7.9
柏市		0.2	3.7	33.9	178.4	0.2	25.3
勝浦市		0.0	4.1	78.4	43.0	0.0	69.8
市原市		0.3	1.3	35.6	94.7	0.2	1.1
流山市		0.1	2.2	35.9	69.2	0.4	7.1
八千代市		0.1	0.9	40.9	111.4	0.2	5.6
我孫子市		0.3	1.0	46.8	91.1	4.4	7.3
鴨川市		0.1	2.0	75.7	106.7	0.0	61.0
鎌ヶ谷市		0.0	3.7	44.9	47.1	0.1	67.5
君津市		0.3	1.0	39.3	306.4	1.7	12.6
富津市		0.1	2.5	45.7	119.9	0.0	11.2
浦安市		0.2	3.2	31.5	235.9	0.0	0.5
四街道市		0.0	6.9	46.1	88.8	0.4	25.2
袖ヶ浦市		0.2	3.3	38.6	45.2	0.0	8.7
八街市		0.0	2.2	56.0	145.5	0.0	68.7
印西市		0.0	3.6	36.0	637.9	0.2	76.4
白井市		0.0	5.8	36.9	108.6	0.1	82.1
富里市		0.0	4.7	55.7	71.6	1.3	21.7
南房総市		0.0	2.8	103.3	105.6	0.0	43.5
匝瑳市		0.1	2.3	63.7	57.8	0.0	54.2
香取市		0.1	7.7	59.2	70.8	0.0	75.2
山武市		0.0	2.0	65.4	177.4	0.1	56.4
いすみ市		0.0	0.8	78.9	126.7	0.2	41.6
大網白里市		0.2	4.2	53.7	64.1	0.0	64.5
酒々井町		0.1	2.9	57.7	79.9	0.0	76.0
栄町		0.0	4.4	71.5	129.2	0.1	57.8
神崎町		0.1	3.7	88.9	123.1	0.0	18.4
多古町		0.2	5.5	57.5	44.2	0.0	45.5
東庄町		0.0	9.6	58.6	352.6	0.2	48.1
九十九里町		0.0	4.0	70.4	24.8	0.0	53.8
芝山町		0.3	1.5	40.4	115.0	0.0	46.4
横芝光町		0.1	3.6	61.7	100.9	0.0	43.1
一宮町		0.0	1.2	72.7	77.5	0.0	60.2
睦沢町		0.0	2.2	104.1	119.4	0.0	51.2
長生村		0.0	1.5	64.1	85.1	0.8	61.9
白子町		0.1	1.4	80.9	70.4	0.0	55.4
長柄町		0.0	0.8	64.9	116.3	0.0	58.3
長南町		0.0	2.4	84.8	87.1	0.0	48.2
大多喜町		0.0	2.6	99.2	141.2	0.0	39.4
御宿町		0.0	1.6	77.1	144.4	0.8	59.4
鋸南町		0.0	1.0	96.7	178.6	0.0	62.2

区分 市町村	人件 費比率		市町村税に 対する 人件 費	地方債借入額 に対する 地方債償還額	補助費等構成比	
	互助会補助金	事業費支弁 人件 費			国・県負担金	組合負担金
(大都市計)	0.0	1.8	32.1	141.8	1.1	0.2
(市部計)	0.1	3.0	49.6	123.3	0.5	32.7
(町村部計)	0.1	2.9	73.6	117.0	0.1	52.1
(県計)	0.1	3.0	56.8	121.7	0.4	38.2
(県計(除千葉))	0.1	3.0	57.3	121.3	0.3	38.9
(01千葉)	0.2	1.5	38.2	112.4	0.4	3.7
(02東葛飾)	0.1	3.2	38.1	118.2	0.6	12.6
(03印幡)	0.0	4.0	47.6	166.4	0.3	53.5
(04香取)	0.1	6.6	66.1	147.7	0.1	46.8
(05海匝)	0.1	1.6	68.3	109.1	0.1	21.6
(06山武)	0.1	3.3	56.1	84.1	0.0	53.1
(07長生)	0.0	1.7	73.2	95.4	0.1	57.5
(08夷隅)	0.0	2.3	83.4	113.8	0.3	52.6
(09安房)	0.0	2.1	81.6	122.4	1.4	56.1
(10君津)	0.2	2.1	41.9	131.6	0.4	11.7
(人口01)	0.1	4.9	34.5	125.7	0.2	14.3
(人口02)	0.1	2.2	37.6	124.1	0.1	10.7
(人口03)	0.2	2.8	42.0	73.4	1.2	22.9
(人口04)	0.1	3.7	51.0	151.4	0.3	44.5
(人口05)	0.0	2.4	70.9	94.1	0.8	48.4
(人口06)	0.1	3.6	63.6	103.3	0.0	59.0
(人口07)	0.1	6.4	62.2	140.5	0.1	49.1
(人口08)	0.0	1.7	79.2	93.6	0.2	54.2
(人口09)	0.1	1.9	79.6	126.3	0.1	49.2
(増加率1)	—	—	—	—	—	—
(増加率2)	—	—	—	—	—	—
(増加率3)	0.0	5.8	36.9	108.6	0.1	82.1
(増加率4)	0.1	2.9	41.9	122.8	0.4	24.7
(増加率5)	0.1	2.3	61.9	133.6	0.8	42.9
(増加率6)	0.1	3.3	74.4	111.9	0.0	50.4
(整備地帯)	0.1	3.1	41.4	135.6	0.4	23.5
(その他の地区)	0.0	2.9	70.1	109.7	0.3	50.9
大都市計	0.0	1.8	32.1	141.8	1.1	0.2
市部計	0.1	3.1	40.2	97.8	0.3	31.3
町村部計	0.1	3.1	68.4	85.3	0.1	50.9
県計	0.1	2.9	39.5	106.6	0.4	27.4
県計(除千葉)	0.1	3.1	41.1	97.0	0.3	33.3
01千葉	0.1	1.6	34.7	129.9	0.8	1.1
02東葛飾	0.1	3.6	36.6	100.9	0.3	10.2
03印幡	0.1	3.9	39.7	123.3	0.2	58.9
04香取	0.1	7.3	60.5	76.0	0.1	65.2
05海匝	0.1	1.4	69.1	107.8	0.0	19.0
06山武	0.1	3.4	54.4	52.4	0.0	54.0
07長生	0.0	2.1	54.2	102.5	0.1	61.9
08夷隅	0.0	2.0	81.4	86.9	0.2	47.2
09安房	0.0	2.4	73.9	107.9	1.6	52.8
10君津	0.2	2.0	41.5	82.8	0.4	11.8
人口01	0.1	5.1	34.6	105.2	0.2	11.6
人口02	0.1	2.3	37.4	107.9	0.1	11.7
人口03	0.2	2.8	40.2	70.0	0.9	22.8
人口04	0.1	3.5	47.8	95.9	0.2	54.9
人口05	0.0	2.3	65.6	90.6	0.9	47.3
人口06	0.1	3.7	63.5	104.5	0.0	53.0
人口07	0.1	6.1	61.8	43.1	0.1	49.2
人口08	0.0	1.7	77.9	91.1	0.2	53.2
人口09	0.1	1.8	71.0	125.2	0.1	49.0
増加率1	—	—	—	—	—	—
増加率2	—	—	—	—	—	—
増加率3	0.0	5.8	36.9	108.6	0.1	82.1
増加率4	0.1	2.9	36.4	107.5	0.5	15.9
増加率5	0.1	2.1	53.5	127.0	0.6	44.8
増加率6	0.1	3.5	70.1	83.4	0.0	53.0
整備地帯	0.1	2.9	36.6	113.4	0.5	16.2
その他の地区	0.1	2.9	62.7	85.3	0.3	52.0

※類型の値は加重平均、(かっこ)書きの類型の値は単純平均である。

区分 市町村	補助費等構成比		普通建設事業費充当財源構成比			
	負担金計	補助交付金	国庫支出金	県支出金	地方債	一般財源等
千葉市	2.8	24.1	19.0	0.8	49.4	29.2
銚子市	12.1	14.9	20.8	6.4	41.4	25.6
市川市	19.1	52.5	23.8	2.3	33.1	38.1
船橋市	26.4	50.1	16.1	3.8	42.9	32.9
館山市	64.7	15.8	15.6	3.1	37.4	40.4
木更津市	25.0	33.4	30.7	3.6	33.0	15.1
松戸市	8.0	32.2	17.8	2.1	37.3	39.3
野田市	24.1	58.2	20.2	1.2	36.9	37.3
茂原市	68.0	7.6	22.0	7.3	40.8	22.7
成田市	10.5	68.5	16.2	1.2	34.2	32.3
佐倉市	72.2	20.0	19.8	8.0	22.3	41.8
東金市	59.3	8.5	19.3	1.3	29.2	43.6
旭市	8.3	17.9	11.8	4.2	31.8	23.0
習志野市	17.4	59.5	10.8	0.5	31.6	44.9
柏市	42.1	38.6	21.6	7.6	23.4	38.4
勝浦市	71.8	16.1	27.8	10.2	47.6	13.8
市原市	3.1	20.1	16.6	4.4	29.3	37.1
流山市	13.9	67.3	41.7	3.9	28.7	19.5
八千代市	8.7	45.8	19.6	2.2	33.0	33.8
我孫子市	27.9	51.0	12.7	3.7	23.8	45.9
鴨川市	65.0	25.4	11.7	1.0	35.3	51.6
鎌ヶ谷市	73.7	16.9	15.9	2.9	58.4	19.7
君津市	27.2	32.0	19.9	10.7	21.9	39.0
富津市	19.2	46.9	16.4	2.4	35.4	44.3
浦安市	0.5	81.1	15.2	0.0	18.0	59.9
四街道市	39.0	48.5	17.1	5.4	30.1	33.5
袖ヶ浦市	15.9	53.9	30.8	2.1	42.0	19.5
八街市	72.4	12.6	19.2	15.5	26.9	27.6
印西市	78.3	19.3	23.9	5.3	0.0	66.6
白井市	85.5	9.1	14.3	0.9	26.5	48.3
富里市	54.0	29.7	25.7	1.0	30.0	41.5
南房総市	46.2	32.3	15.9	2.2	48.8	30.5
匝瑳市	60.3	12.1	17.8	1.8	46.8	28.7
香取市	77.3	11.4	25.8	3.8	30.1	30.2
山武市	71.3	13.8	14.7	2.6	26.9	35.5
いすみ市	69.8	24.2	28.1	1.9	27.2	36.1
大網白里市	83.1	12.6	18.0	1.3	41.5	26.2
酒々井町	77.6	17.8	30.2	1.9	26.3	30.6
栄町	68.6	25.0	44.2	8.3	33.1	14.3
神崎町	41.5	20.4	24.7	2.1	13.4	47.7
多古町	48.0	15.5	7.5	17.2	26.9	35.5
東庄町	57.7	16.2	9.9	2.6	6.3	75.0
九十九里町	81.7	5.9	3.1	1.3	42.8	46.4
芝山町	52.1	45.1	13.8	2.2	5.9	24.9
横芝光町	45.6	4.7	23.7	3.2	30.3	30.8
一宮町	65.0	13.1	17.7	1.7	20.5	19.6
睦沢町	73.4	18.6	11.2	0.1	19.6	68.4
長生村	67.3	11.2	16.8	0.2	19.6	54.6
白子町	77.3	16.4	32.2	2.8	25.7	35.2
長柄町	79.5	16.2	23.2	1.7	23.1	38.3
長南町	50.3	24.3	26.0	2.8	24.9	32.7
大多喜町	50.2	27.2	37.0	2.9	17.6	23.8
御宿町	65.3	14.3	8.5	0.9	26.5	48.8
鋸南町	64.0	32.7	34.8	4.4	17.8	37.9

区分	補助費等構成比		普通建設事業費充当財源構成比			
	負担金計	補助交付金	国庫支出金	県支出金	地方債	一般財源等
市町村						
(大都市計)	2.8	24.1	19.0	0.8	49.4	29.2
(市部計)	42.3	32.2	19.9	3.8	32.9	35.1
(町村部計)	62.7	19.1	21.4	3.3	22.4	39.1
(県計)	47.9	27.9	20.3	3.6	29.9	36.3
(県計(除千葉))	48.8	28.0	20.4	3.7	29.5	36.4
(01千葉)	8.0	37.4	16.5	2.0	35.8	36.3
(02東葛飾)	26.2	49.8	20.6	3.1	33.6	36.8
(03印幡)	62.0	27.8	23.4	5.3	25.5	37.4
(04香取)	56.1	15.9	17.0	6.4	19.2	47.1
(05海匝)	26.9	15.0	16.8	4.1	40.0	25.8
(06山武)	65.5	15.1	15.4	2.0	29.4	34.6
(07長生)	68.7	15.3	21.3	2.4	24.9	38.8
(08夷隅)	64.3	20.5	25.4	4.0	29.7	30.6
(09安房)	60.0	26.6	19.5	2.7	34.8	40.1
(10君津)	21.8	41.6	24.5	4.7	33.1	29.5
(人口01)	34.3	44.4	18.9	5.7	33.2	35.7
(人口02)	18.6	48.5	20.6	2.7	30.0	39.1
(人口03)	34.3	42.5	18.9	2.9	37.4	28.3
(人口04)	53.7	20.8	20.2	4.8	29.9	34.5
(人口05)	56.7	24.7	19.0	3.2	39.8	35.1
(人口06)	63.9	15.8	32.7	4.5	29.9	25.2
(人口07)	62.5	12.5	6.8	7.0	25.3	52.3
(人口08)	65.0	17.0	25.9	1.9	20.9	33.3
(人口09)	60.9	24.5	20.3	2.0	18.7	42.7
(増加率1)	—	—	—	—	—	—
(増加率2)	—	—	—	—	—	—
(増加率3)	85.5	9.1	14.3	0.9	26.5	48.3
(増加率4)	34.1	38.5	20.1	2.8	31.2	36.0
(増加率5)	54.2	21.4	19.1	4.2	29.2	37.6
(増加率6)	59.8	19.7	22.0	4.3	28.7	34.8
(整備地帯)	33.6	40.1	21.6	3.4	31.2	36.1
(その他の地区)	60.3	17.5	19.3	3.7	28.7	36.4
大都市計	2.8	24.1	19.0	0.8	49.4	29.2
市部計	40.3	31.5	20.5	3.5	33.9	34.2
町村部計	60.2	17.7	21.3	5.1	23.5	35.9
県計	35.4	29.0	20.3	3.2	35.3	33.6
県計(除千葉)	42.4	30.0	20.5	3.6	33.2	34.3
01千葉	3.9	26.3	17.7	1.5	42.3	32.9
02東葛飾	24.7	46.9	21.2	3.4	35.5	34.8
03印幡	63.8	26.9	19.7	4.1	25.5	39.7
04香取	69.3	13.0	18.7	7.8	26.2	36.6
05海匝	23.7	15.5	16.1	3.9	39.4	25.6
06山武	65.4	12.9	17.7	2.1	30.8	34.1
07長生	68.2	11.8	21.5	3.7	28.8	32.3
08夷隅	66.5	22.5	27.8	6.5	37.5	23.5
09安房	56.9	26.3	16.4	2.3	39.8	39.0
10君津	22.1	41.0	28.7	3.9	35.0	21.1
人口01	32.4	45.7	17.7	4.9	37.2	34.5
人口02	18.1	39.9	22.1	2.6	31.5	37.1
人口03	33.1	45.4	19.4	2.5	37.6	27.0
人口04	61.1	16.5	21.4	4.5	29.0	34.7
人口05	57.8	24.4	19.1	3.5	42.0	32.6
人口06	56.3	10.4	30.5	4.3	30.2	26.4
人口07	62.6	12.3	7.4	12.4	24.9	44.4
人口08	64.0	17.7	24.1	1.8	21.1	30.9
人口09	59.2	27.8	22.3	2.3	18.5	41.3
増加率1	—	—	—	—	—	—
増加率2	—	—	—	—	—	—
増加率3	85.5	9.1	14.3	0.9	26.5	48.3
増加率4	23.8	34.6	20.5	2.8	35.9	33.8
増加率5	55.1	18.7	18.3	4.6	31.1	35.2
増加率6	59.4	17.3	21.6	5.3	35.7	30.1
整備地帯	24.1	35.0	20.7	2.9	35.7	34.0
その他の地区	60.0	15.8	19.1	4.5	33.9	32.1

※類型の値は加重平均、(かっこ)書きの類型の値は単純平均である。

第6表 財政分析指標の推移

経常収支比率

	14	15	16	17	18	19	20	21	22	23	24	25
千葉市	91.9	93.7	96.9	94.8	93.2	96.5	96.3	99.2	97.7	96.3	97.5	95.5
銚子市	85.2	84.0	89.1	90.5	91.9	95.4	95.1	91.0	90.4	94.4	95.4	92.8
市川市	87.7	87.4	87.4	86.2	86.4	87.6	86.9	88.9	90.9	92.1	95.6	93.3
船橋市	92.5	90.6	93.3	93.5	93.8	94.2	92.7	94.5	91.8	91.9	92.6	92.4
館山市	91.2	89.7	96.1	95.6	96.8	99.0	101.5	96.8	89.5	92.7	92.7	94.3
木更津市	86.0	86.2	89.0	88.4	91.0	92.0	91.4	85.4	88.7	88.6	92.2	89.2
松戸市	86.4	88.9	90.0	89.7	90.7	92.1	94.9	93.7	90.2	90.0	90.0	88.6
野田市	83.6	85.5	85.2	86.7	87.0	89.7	91.6	93.0	91.2	91.5	93.4	92.5
茂原市	91.1	90.4	94.1	91.3	90.1	92.3	92.8	92.2	87.6	91.4	91.4	91.9
成田市	74.0	74.3	78.3	74.9	79.7	80.9	74.4	82.7	82.9	81.9	83.6	82.6
佐倉市	92.8	92.8	96.5	96.0	92.0	96.1	93.8	95.6	89.6	91.8	93.0	93.6
東金市	90.6	89.7	94.1	92.0	93.8	97.4	97.6	98.6	87.7	91.0	92.2	89.6
旭市	—	—	—	93.6	89.9	93.8	90.4	87.2	83.2	84.5	85.8	84.9
習志野市	88.4	87.8	89.7	88.9	89.9	92.8	92.8	95.7	90.3	90.2	90.3	92.8
柏市	85.8	85.2	90.6	90.4	90.1	93.1	94.3	96.6	95.3	95.5	91.5	91.4
勝浦市	90.9	90.5	95.5	94.8	97.5	99.5	95.8	93.8	88.7	92.7	94.8	93.3
市原市	87.1	89.9	89.7	86.8	86.5	86.7	83.8	85.5	87.5	87.5	89.9	91.9
流山市	89.4	89.7	89.9	87.3	88.1	90.3	89.3	89.6	84.7	85.4	85.5	85.4
八千代市	91.7	91.0	95.6	91.3	90.9	93.4	95.5	95.7	92.4	93.9	94.8	93.6
我孫子市	88.2	89.8	94.8	95.7	96.3	97.0	97.0	96.8	90.5	91.2	92.5	92.9
鴨川市	—	—	93.4	94.7	92.6	93.7	90.2	87.2	83.5	87.1	86.7	87.3
鎌ヶ谷市	86.8	88.5	92.9	94.4	95.6	99.6	95.6	93.3	91.3	91.9	89.9	91.8
君津市	89.0	89.9	87.3	81.1	82.1	84.2	86.6	92.0	97.7	97.2	98.2	94.7
富津市	91.1	89.5	89.9	91.4	92.0	91.8	93.9	93.3	88.7	91.9	92.7	93.1
浦安市	74.4	78.1	86.7	78.5	79.5	79.9	82.2	81.1	82.8	82.5	83.8	86.9
四街道市	86.4	85.6	93.1	89.8	88.4	90.7	93.3	93.2	90.7	92.7	93.5	93.3
袖ヶ浦市	76.5	81.4	82.8	78.0	81.2	84.4	84.9	85.4	85.3	87.6	91.2	89.4
八街市	82.1	83.6	87.0	89.6	91.2	94.8	94.5	94.7	92.6	94.5	95.5	95.8
印西市	87.9	87.8	96.6	93.9	92.1	92.2	89.7	90.9	90.2	89.7	89.9	88.1
白井市	93.9	93.7	96.7	98.7	97.5	96.9	94.3	94.5	91.5	90.3	93.9	91.8
富里市	87.3	89.2	93.2	93.1	91.0	95.4	95.4	92.7	90.3	90.4	92.5	89.6
南房総市	—	—	—	94.9	89.5	92.4	88.8	85.3	79.7	80.9	81.3	80.8
匝瑳市	—	—	—	99.9	94.9	94.9	93.5	88.4	82.0	86.7	87.0	86.0
香取市	—	—	—	89.9	91.4	90.7	91.7	86.8	82.1	83.3	83.3	81.9
山武市	—	—	—	93.1	93.1	95.6	93.1	89.1	82.5	89.0	89.8	87.8
いすみ市	—	—	—	91.7	89.4	93.2	92.2	89.9	86.3	88.1	88.9	88.4
大網白里市	78.7	79.7	83.8	84.1	85.4	88.9	91.0	90.5	89.3	90.3	93.5	91.7
酒々井町	87.1	89.6	93.9	94.7	93.8	93.2	91.7	89.6	88.5	88.9	90.8	92.0
栄町	91.2	93.8	98.5	96.8	98.7	98.2	98.1	97.1	93.5	97.1	98.6	97.2
神崎町	94.2	94.0	93.8	95.2	95.8	94.1	91.2	89.4	87.4	86.0	89.0	81.4
多古町	81.2	78.3	83.3	79.4	87.0	92.6	89.4	85.7	87.7	83.7	89.4	87.8
東庄町	78.5	80.1	84.2	81.5	81.2	83.9	83.8	81.6	80.1	80.9	84.9	82.5
九十九里町	89.8	87.6	95.9	94.7	96.5	96.7	94.6	91.1	87.8	89.9	90.0	88.2
芝山町	76.8	78.0	83.5	81.5	86.2	89.8	88.9	85.6	84.8	90.3	88.0	87.1
横芝光町	—	—	—	91.0	92.8	90.4	91.9	87.8	85.9	85.6	87.2	85.2
一宮町	86.9	87.7	93.5	90.2	87.6	92.6	91.2	87.8	85.5	84.0	86.1	85.7
睦沢町	83.6	85.7	90.7	89.5	87.4	94.6	90.4	89.5	85.7	90.0	89.5	86.7
長生村	90.6	77.2	89.1	80.4	78.3	85.1	85.3	88.7	83.3	82.0	83.7	81.7
白子町	84.8	85.9	91.0	87.2	84.5	87.4	87.7	88.3	86.4	89.1	87.7	84.9
長柄町	85.9	87.1	92.7	85.2	91.9	89.6	93.3	87.9	89.6	88.0	92.5	86.7

	14	15	16	17	18	19	20	21	22	23	24	25
長南町	83.9	79.8	86.5	86.8	83.3	88.4	86.5	83.5	78.1	81.2	82.6	79.1
大多喜町	83.7	83.8	89.4	89.8	90.3	88.8	88.3	83.5	82.6	85.9	87.6	88.3
御宿町	85.1	84.1	88.0	85.1	86.2	89.9	88.2	89.8	90.2	87.1	88.6	89.9
鋸南町	94.5	93.0	96.5	97.6	98.5	97.6	97.0	93.5	85.0	85.8	87.9	88.4
大都市計	91.9	93.7	96.9	94.8	93.2	96.5	96.3	99.2	97.7	96.3	97.5	95.5
都市計	87.1	87.5	91.0	90.5	90.4	92.4	91.8	91.2	88.3	89.8	90.8	90.2
町村計	85.7	85.0	90.3	88.4	89.2	91.2	90.5	88.4	86.2	87.0	88.5	86.6
県計(除)	86.5	86.6	90.7	89.8	90.0	92.0	91.3	90.2	87.6	88.8	90.1	89.0
県計(含)	86.7	86.7	90.8	89.8	90.0	92.1	91.4	90.4	87.8	89.0	90.2	89.1

※ 県計等は単純平均

合併により消滅した団体

	14	15	16	17	18	19	20	21	22	23	24	25
旭市	87.6	86.2	88.4	—	—	—	—	—	—	—	—	—
鴨川市	91.9	92.1	—	—	—	—	—	—	—	—	—	—
佐原市	92.0	89.6	89.9	—	—	—	—	—	—	—	—	—
八日市場市	91.5	92.3	96.9	—	—	—	—	—	—	—	—	—
関宿町	91.1	—	—	—	—	—	—	—	—	—	—	—
沼南町	88.6	91.0	—	—	—	—	—	—	—	—	—	—
下総町	87.2	86.4	89.3	—	—	—	—	—	—	—	—	—
大栄町	82.8	81.3	84.2	—	—	—	—	—	—	—	—	—
小見川町	85.6	87.3	89.1	—	—	—	—	—	—	—	—	—
山田町	87.2	85.7	87.8	—	—	—	—	—	—	—	—	—
栗源町	88.2	87.3	85.0	—	—	—	—	—	—	—	—	—
千漣町	85.9	86.4	89.9	—	—	—	—	—	—	—	—	—
海上町	82.1	82.9	87.2	—	—	—	—	—	—	—	—	—
飯岡町	84.6	86.6	87.9	—	—	—	—	—	—	—	—	—
光町	86.5	81.9	87.6	—	—	—	—	—	—	—	—	—
野栄町	84.3	87.0	96.4	—	—	—	—	—	—	—	—	—
成東町	88.5	92.8	92.7	—	—	—	—	—	—	—	—	—
山武町	76.2	75.4	83.0	—	—	—	—	—	—	—	—	—
蓮沼村	85.7	87.4	97.0	—	—	—	—	—	—	—	—	—
松尾町	78.5	77.5	80.5	—	—	—	—	—	—	—	—	—
横芝町	84.7	81.9	88.3	—	—	—	—	—	—	—	—	—
夷隅町	80.7	81.9	88.5	—	—	—	—	—	—	—	—	—
大原町	89.6	87.4	93.5	—	—	—	—	—	—	—	—	—
岬町	80.9	83.4	87.9	—	—	—	—	—	—	—	—	—
富浦町	89.1	85.7	92.2	—	—	—	—	—	—	—	—	—
富山町	85.3	88.4	88.4	—	—	—	—	—	—	—	—	—
三芳村	83.9	89.2	97.1	—	—	—	—	—	—	—	—	—
白浜町	93.2	93.5	98.7	—	—	—	—	—	—	—	—	—
千倉町	91.0	90.8	94.8	—	—	—	—	—	—	—	—	—
丸山町	87.2	86.7	89.2	—	—	—	—	—	—	—	—	—
和田町	84.1	84.2	95.9	—	—	—	—	—	—	—	—	—
天津小湊町	92.9	88.8	—	—	—	—	—	—	—	—	—	—
印旛村	87.4	90.3	92.7	98.0	96.0	95.6	92.1	—	—	—	—	—
本埜村	85.4	88.8	96.4	92.4	92.3	90.0	91.4	—	—	—	—	—
大都市計	0.0	0.0	0.0	0.0	0.0	0.0	0.0	0.0	0.0	0.0	0.0	0.0
都市計	90.7	90.0	91.8	0.0	0.0	0.0	0.0	0.0	0.0	0.0	0.0	0.0
町村計	85.9	86.1	90.4	95.2	94.1	92.8	91.8	0.0	0.0	0.0	0.0	0.0
県計(除)	86.5	86.6	90.5	95.2	94.1	92.8	91.8	0.0	0.0	0.0	0.0	0.0

※ 県計等は単純平均

財政力指数(単年度)

	15	16	17	18	19	20	21	22	23	24	25	26
千葉市	0.962	0.979	0.973	1.010	1.030	1.027	1.001	0.969	0.937	0.948	0.952	0.958
銚子市	0.539	0.563	0.561	0.600	0.617	0.615	0.580	0.568	0.573	0.565	0.567	0.589
市川市	1.052	1.085	1.089	1.142	1.141	1.176	1.182	1.058	1.016	0.999	0.994	1.000
船橋市	0.938	0.968	0.986	1.017	1.040	1.036	1.028	0.947	0.935	0.926	0.935	0.947
館山市	0.608	0.619	0.603	0.639	0.657	0.663	0.622	0.584	0.584	0.583	0.578	0.583
木更津市	0.815	0.834	0.824	0.837	0.881	0.892	0.850	0.817	0.811	0.811	0.818	0.828
松戸市	0.901	0.921	0.925	0.950	0.963	0.962	0.951	0.905	0.883	0.880	0.886	0.895
野田市	0.973	0.913	0.908	0.929	0.959	0.953	0.925	0.884	0.857	0.859	0.864	0.869
茂原市	0.844	0.851	0.820	0.858	0.932	0.938	0.909	0.847	0.836	0.822	0.812	0.858
成田市	1.628	1.654	1.594	1.627	1.492	1.512	1.487	1.269	1.293	1.240	1.233	1.277
佐倉市	0.964	0.983	0.994	1.012	1.009	1.009	0.994	0.910	0.905	0.897	0.902	0.910
東金市	0.660	0.689	0.676	0.696	0.723	0.733	0.705	0.675	0.676	0.675	0.684	0.698
旭市	0.563	0.577	0.583	0.561	0.594	0.568	0.530	0.488	0.496	0.492	0.499	0.500
習志野市	0.866	0.878	0.878	0.916	0.931	0.942	0.956	0.886	0.872	0.878	0.893	0.921
柏市	0.961	0.986	0.987	1.025	1.054	1.003	0.990	0.923	0.918	0.922	0.928	0.938
勝浦市	0.568	0.580	0.563	0.541	0.553	0.530	0.505	0.461	0.462	0.468	0.466	0.477
市原市	1.170	1.118	1.128	1.195	1.260	1.238	1.164	1.024	1.018	1.006	0.996	0.996
流山市	0.887	0.900	0.898	0.936	0.951	0.961	0.971	0.902	0.892	0.892	0.899	0.914
八千代市	0.941	0.957	0.963	0.998	1.017	1.019	1.007	0.932	0.914	0.913	0.916	0.930
我孫子市	0.914	0.927	0.931	0.949	0.945	0.939	0.942	0.865	0.845	0.836	0.837	0.848
鴨川市	0.561	0.576	0.578	0.586	0.592	0.577	0.554	0.532	0.538	0.528	0.527	0.527
鎌ヶ谷市	0.761	0.765	0.772	0.816	0.845	0.837	0.826	0.783	0.759	0.744	0.760	0.767
君津市	1.031	1.044	1.129	1.293	1.404	1.320	1.222	1.001	0.993	0.991	0.998	1.000
富津市	1.090	1.108	1.061	1.082	1.094	1.040	1.002	0.959	0.975	0.945	0.935	0.936
浦安市	1.729	1.618	1.603	1.634	1.588	1.630	1.656	1.536	1.484	1.456	1.463	1.506
四街道市	0.892	0.937	0.877	0.891	0.902	0.903	0.884	0.825	0.807	0.791	0.798	0.818
袖ヶ浦市	1.323	1.300	1.275	1.418	1.403	1.348	1.248	1.106	1.052	1.044	1.057	1.105
八街市	0.677	0.692	0.684	0.694	0.714	0.701	0.686	0.642	0.631	0.621	0.627	0.638
印西市	0.952	1.034	1.062	1.046	1.069	1.124	1.138	0.929	0.934	0.945	0.950	0.977
白井市	0.873	0.908	0.949	0.981	0.965	0.955	0.943	0.886	0.875	0.873	0.881	0.900
富里市	0.801	0.841	0.834	0.826	0.848	0.838	0.813	0.774	0.756	0.749	0.767	0.769
南房総市	—	—	—	0.421	0.448	0.424	0.397	0.356	0.365	0.365	0.359	0.354
匝瑳市	—	—	—	0.535	0.561	0.542	0.511	0.470	0.481	0.483	0.490	0.499
香取市	—	—	—	0.602	0.634	0.632	0.591	0.546	0.551	0.554	0.553	0.550
山武市	—	—	—	0.598	0.624	0.586	0.563	0.518	0.538	0.522	0.518	0.527
いすみ市	—	—	—	0.536	0.565	0.560	0.530	0.497	0.487	0.472	0.466	0.462
大網白里市	0.614	0.648	0.644	0.663	0.676	0.669	0.661	0.630	0.628	0.617	0.607	0.625
酒々井町	0.741	0.763	0.757	0.808	0.790	0.772	0.745	0.704	0.680	0.681	0.692	0.742
栄町	0.585	0.638	0.674	0.738	0.700	0.684	0.665	0.620	0.616	0.607	0.621	0.607
神崎町	0.504	0.498	0.535	0.539	0.528	0.521	0.484	0.465	0.463	0.457	0.397	0.396
多古町	0.579	0.636	0.620	0.691	0.672	0.635	0.572	0.531	0.534	0.536	0.538	0.554
東庄町	0.473	0.506	0.509	0.509	0.533	0.508	0.472	0.433	0.435	0.435	0.456	0.464
九十九里町	0.456	0.473	0.465	0.495	0.513	0.506	0.488	0.451	0.438	0.429	0.445	0.441
芝山町	0.938	1.064	1.101	1.129	1.135	1.050	1.055	0.961	0.966	0.950	0.962	0.978
横芝光町	—	—	—	0.572	0.573	0.558	0.523	0.502	0.485	0.480	0.497	0.488
一宮町	0.584	0.608	0.592	0.612	0.635	0.603	0.563	0.521	0.510	0.521	0.524	0.534
睦沢町	0.487	0.525	0.481	0.515	0.509	0.486	0.456	0.431	0.419	0.414	0.395	0.405
長生村	0.522	0.624	0.538	0.564	0.631	0.610	0.560	0.530	0.508	0.505	0.497	0.515
白子町	0.529	0.559	0.556	0.570	0.584	0.559	0.538	0.490	0.490	0.484	0.489	0.496
長柄町	0.590	0.620	0.591	0.680	0.653	0.672	0.600	0.561	0.567	0.546	0.564	0.550

	15	16	17	18	19	20	21	22	23	24	25	26
長南町	0.547	0.597	0.556	0.561	0.593	0.555	0.535	0.505	0.509	0.513	0.477	0.490
大多喜町	0.526	0.541	0.527	0.528	0.535	0.501	0.469	0.438	0.426	0.420	0.419	0.435
御宿町	0.578	0.585	0.593	0.557	0.572	0.549	0.512	0.474	0.463	0.478	0.440	0.455
鋸南町	0.351	0.356	0.348	0.337	0.345	0.336	0.316	0.289	0.286	0.282	0.273	0.291
大都市計	0.962	0.979	0.973	1.010	1.030	1.027	1.001	0.969	0.937	0.948	0.952	0.958
都市計	0.916	0.928	0.925	0.897	0.914	0.906	0.882	0.809	0.800	0.793	0.791	0.804
町村計	0.565	0.602	0.593	0.615	0.621	0.599	0.567	0.530	0.524	0.520	0.511	0.520
県計(除)	0.789	0.810	0.805	0.801	0.814	0.802	0.775	0.714	0.706	0.700	0.701	0.713
県計(含)	0.793	0.813	0.808	0.805	0.818	0.806	0.779	0.719	0.711	0.705	0.706	0.717

※ 県計等は単純平均

合併により消滅した団体

	15	16	17	18	19	20	21	22	23	24	25	26
佐原市	0.558	0.569	0.575	—	—	—	—	—	—	—	—	—
八日市場市	0.493	0.519	0.535	—	—	—	—	—	—	—	—	—
関宿町	0.507	—	—	—	—	—	—	—	—	—	—	—
沼南町	0.833	0.885	—	—	—	—	—	—	—	—	—	—
下総町	0.506	0.512	0.518	—	—	—	—	—	—	—	—	—
大栄町	0.623	0.639	0.641	—	—	—	—	—	—	—	—	—
小見川町	0.550	0.599	0.566	—	—	—	—	—	—	—	—	—
山田町	0.438	0.457	0.440	—	—	—	—	—	—	—	—	—
栗源町	0.396	0.426	0.422	—	—	—	—	—	—	—	—	—
干潟町	0.366	0.393	0.390	—	—	—	—	—	—	—	—	—
海上町	0.403	0.424	0.424	—	—	—	—	—	—	—	—	—
飯岡町	0.366	0.377	0.380	—	—	—	—	—	—	—	—	—
光町	0.427	0.459	0.459	—	—	—	—	—	—	—	—	—
野栄町	0.387	0.426	0.422	—	—	—	—	—	—	—	—	—
成東町	0.508	0.528	0.545	—	—	—	—	—	—	—	—	—
山武町	0.414	0.442	0.441	—	—	—	—	—	—	—	—	—
蓮沼村	0.332	0.369	0.368	—	—	—	—	—	—	—	—	—
松尾町	0.649	0.659	0.684	—	—	—	—	—	—	—	—	—
横芝町	0.500	0.541	0.549	—	—	—	—	—	—	—	—	—
夷隅町	0.386	0.432	0.443	—	—	—	—	—	—	—	—	—
大原町	0.519	0.526	0.525	—	—	—	—	—	—	—	—	—
岬町	0.422	0.440	0.441	—	—	—	—	—	—	—	—	—
富浦町	0.304	0.318	0.316	—	—	—	—	—	—	—	—	—
富山町	0.320	0.337	0.337	—	—	—	—	—	—	—	—	—
三芳村	0.295	0.318	0.309	—	—	—	—	—	—	—	—	—
白浜町	0.362	0.365	0.355	—	—	—	—	—	—	—	—	—
千倉町	0.409	0.437	0.445	—	—	—	—	—	—	—	—	—
丸山町	0.310	0.325	0.347	—	—	—	—	—	—	—	—	—
和田町	0.318	0.379	0.340	—	—	—	—	—	—	—	—	—
天津小湊町	0.392	0.393	—	—	—	—	—	—	—	—	—	—
印旛村	0.495	0.540	0.539	0.567	0.574	0.557	0.549	—	—	—	—	—
本埜村	0.476	0.492	0.495	0.510	0.525	0.532	0.518	—	—	—	—	—
大都市計	0	0	0	0	0	0	0	0	0	0	0	0
都市計	0.526	0.544	0.555	0	0	0	0	0	0	0	0	0
町村計	0.440	0.463	0.450	0.539	0.550	0.545	0.534	0	0	0	0	0
県計(除)	0.446	0.469	0.457	0.539	0.550	0.545	0.534	0	0	0	0	0

※ 県計等は単純平均

性質別歳出における普通建設事業費比率

	14	15	16	17	18	19	20	21	22	23	24	25
千葉市	22.0	23.0	22.4	21.1	19.8	22.6	13.9	12.0	9.9	7.9	8.9	8.7
銚子市	9.9	11.6	23.6	25.7	7.2	10.3	6.5	9.8	19.8	4.9	9.3	9.2
市川市	12.4	12.3	13.7	10.3	10.8	12.3	13.7	12.3	11.9	13.1	14.4	9.2
船橋市	14.7	8.7	9.2	9.7	11.1	11.9	7.3	7.1	8.5	13.0	13.1	14.6
館山市	22.9	11.6	10.2	8.0	7.3	8.9	10.8	11.9	11.6	5.4	11.5	11.8
木更津市	15.2	9.4	7.6	7.5	5.9	8.2	13.4	11.8	12.9	9.6	12.7	18.4
松戸市	9.3	6.8	6.9	5.9	5.7	6.9	9.2	6.5	5.8	6.5	8.2	10.6
野田市	15.3	18.6	21.2	13.6	17.1	14.9	13.3	11.4	11.2	11.6	13.6	13.1
茂原市	13.6	9.3	5.7	6.5	6.8	6.4	9.9	9.5	10.0	11.1	2.8	9.2
成田市	26.8	26.4	27.1	25.0	21.7	20.5	22.3	24.4	23.6	24.3	26.2	21.7
佐倉市	10.8	14.6	12.5	6.7	7.2	5.2	8.0	8.0	4.9	5.5	6.2	8.3
東金市	16.3	11.1	14.4	7.5	7.8	7.9	5.3	7.7	8.6	5.3	6.4	8.5
旭市	13.4	13.9	16.3	11.5	15.2	19.0	20.2	19.9	16.2	12.2	13.4	12.7
習志野市	17.0	12.0	12.3	9.9	10.0	10.4	11.9	11.6	12.9	13.6	11.6	12.0
柏市	17.3	20.5	19.2	12.1	10.0	8.8	10.7	15.1	12.2	12.4	8.4	9.6
勝浦市	18.6	11.4	14.7	13.7	13.0	6.7	5.0	10.2	14.5	6.2	7.5	30.8
市原市	17.2	15.3	11.6	12.7	13.5	15.2	17.3	15.4	11.5	12.3	12.2	8.7
流山市	26.3	22.3	14.3	16.8	10.8	13.3	17.3	17.4	14.0	13.5	11.3	23.3
八千代市	15.2	13.9	10.7	14.3	19.0	13.6	16.4	15.9	9.8	13.8	17.3	12.2
我孫子市	13.7	10.9	15.3	13.1	13.6	10.7	12.5	11.0	8.0	8.8	8.5	10.5
鴨川市	26.1	14.4	14.2	10.0	19.1	8.4	20.4	21.1	27.4	13.3	12.1	17.8
鎌ヶ谷市	16.9	11.2	10.5	7.8	8.4	11.4	8.4	9.3	9.0	9.4	10.3	18.4
君津市	16.4	16.8	10.0	10.2	11.0	12.3	13.8	11.3	11.8	11.7	7.7	6.9
富津市	15.0	21.3	10.7	19.3	11.0	13.7	16.1	9.4	8.5	7.3	15.4	5.8
浦安市	20.5	15.6	22.6	24.5	14.1	12.5	14.5	18.6	17.3	7.8	8.8	7.9
四街道市	15.4	17.0	15.5	15.7	10.3	10.2	20.5	16.6	14.7	9.5	9.8	13.7
袖ヶ浦市	18.1	18.5	13.9	12.1	12.5	13.1	10.8	9.0	9.6	9.6	11.8	23.3
八街市	28.8	23.9	15.7	13.2	16.4	10.1	7.4	6.8	7.5	4.0	5.7	8.5
印西市	17.9	18.9	16.3	15.4	20.8	23.0	24.7	25.8	26.7	15.9	15.1	16.1
白井市	12.6	11.2	13.9	8.4	13.8	12.9	19.1	12.7	10.4	8.2	10.8	9.4
富里市	20.8	17.8	12.6	13.8	15.7	6.6	6.3	11.2	15.3	16.4	15.0	12.7
南房総市	—	—	—	23.4	10.1	17.8	10.6	12.2	16.1	10.7	12.1	17.7
匝瑳市	—	—	—	12.4	9.4	9.1	8.8	11.4	14.0	10.4	12.5	20.0
香取市	—	—	—	13.1	7.8	9.6	8.4	14.3	14.6	10.6	18.6	11.6
山武市	—	—	—	18.9	8.2	11.5	8.3	14.2	16.6	8.7	17.2	10.6
いすみ市	—	—	—	12.7	9.2	9.1	10.9	17.6	14.5	16.2	16.6	12.3
大網白里市	23.8	15.5	15.3	24.6	14.9	10.3	8.6	10.0	10.4	16.1	10.9	14.6
酒々井町	25.6	13.1	4.9	4.9	5.8	7.1	7.3	12.7	19.4	10.6	18.3	12.5
栄町	18.9	10.5	7.4	5.5	12.8	3.8	3.7	11.3	6.1	1.8	3.5	13.0
神崎町	11.5	12.2	9.7	9.5	5.3	4.9	8.2	6.6	15.9	6.7	7.1	13.4
多古町	13.2	19.3	8.8	12.2	8.8	10.8	14.5	15.9	13.3	12.9	16.2	32.3
東庄町	16.7	28.4	31.8	14.8	12.7	14.3	10.7	14.7	20.7	9.5	11.4	13.6
九十九里町	13.1	12.5	13.7	16.0	19.9	11.0	15.0	9.2	7.3	8.3	7.6	5.7
芝山町	21.0	19.7	12.1	27.5	21.9	22.9	10.6	8.9	16.4	15.6	20.6	11.7
横芝光町	—	—	—	20.7	12.5	21.7	24.8	11.8	17.1	19.7	22.0	17.9
一宮町	16.4	16.5	33.5	19.3	13.1	5.8	11.4	5.6	17.5	8.2	3.9	25.6
睦沢町	30.8	23.9	22.2	31.4	21.2	20.9	8.2	12.2	15.3	20.2	10.5	17.3
長生村	19.4	21.6	18.7	16.2	8.9	8.5	8.0	10.0	15.9	20.1	9.4	13.3
白子町	19.6	16.8	10.7	9.3	13.6	9.3	10.5	10.7	18.6	12.9	12.0	17.6
長柄町	24.3	16.4	21.9	19.2	16.7	9.3	7.1	21.0	8.4	4.8	2.2	11.9

	14	15	16	17	18	19	20	21	22	23	24	25
長南町	19.5	18.7	15.7	12.8	25.5	26.1	13.4	14.1	8.4	13.6	15.4	17.7
大多喜町	20.7	23.0	21.5	19.4	18.8	16.6	15.4	11.0	20.1	21.1	16.4	11.2
御宿町	25.3	9.3	17.7	27.7	5.8	7.5	8.5	10.5	12.5	8.9	20.5	8.7
鋸南町	20.4	9.5	12.2	8.3	4.5	14.3	12.0	15.1	18.5	9.7	11.5	20.6
大都市計	22.0	23.0	22.4	21.1	19.8	22.6	13.9	12.0	9.9	7.9	8.9	8.7
都市計	17.1	14.9	14.1	13.2	11.8	11.5	12.6	13.1	13.2	10.7	11.8	13.4
町村計	20.0	16.9	16.3	16.6	13.5	12.5	11.0	11.7	14.5	12.3	12.2	15.5
県計(除)	18.2	15.6	14.9	14.4	12.3	11.8	12.0	12.6	13.7	11.2	12.0	14.1
県計(含)	18.3	15.8	15.1	14.5	12.5	12.0	12.1	12.6	13.6	11.1	11.9	14.0

※ 県計等は単純平均

合併により消滅した団体

	14	15	16	17	18	19	20	21	22	23	24	25
佐原市	8.2	15.3	8.0	—	—	—	—	—	—	—	—	—
八日市場市	15.2	13.0	11.7	—	—	—	—	—	—	—	—	—
関宿町	16.0	—	—	—	—	—	—	—	—	—	—	—
沼南町	25.8	20.1	—	—	—	—	—	—	—	—	—	—
下総町	17.1	18.5	20.9	—	—	—	—	—	—	—	—	—
大栄町	23.6	25.3	18.3	—	—	—	—	—	—	—	—	—
小見川町	12.5	9.7	14.5	—	—	—	—	—	—	—	—	—
山田町	18.8	25.3	15.6	—	—	—	—	—	—	—	—	—
栗源町	22.2	15.1	16.2	—	—	—	—	—	—	—	—	—
千漣町	26.8	19.4	18.6	—	—	—	—	—	—	—	—	—
海上町	20.5	27.4	15.2	—	—	—	—	—	—	—	—	—
飯岡町	15.3	9.9	8.4	—	—	—	—	—	—	—	—	—
光町	38.0	22.9	17.4	—	—	—	—	—	—	—	—	—
野栄町	15.1	15.5	18.1	—	—	—	—	—	—	—	—	—
成東町	16.3	18.6	14.4	—	—	—	—	—	—	—	—	—
山武町	14.2	32.1	30.8	—	—	—	—	—	—	—	—	—
蓮沼村	10.2	13.4	27.4	—	—	—	—	—	—	—	—	—
松尾町	17.4	22.5	37.6	—	—	—	—	—	—	—	—	—
横芝町	15.7	13.2	11.8	—	—	—	—	—	—	—	—	—
夷隅町	13.6	14.6	14.4	—	—	—	—	—	—	—	—	—
大原町	11.2	8.0	7.6	—	—	—	—	—	—	—	—	—
岬町	13.6	13.4	12.0	—	—	—	—	—	—	—	—	—
富浦町	16.4	16.6	21.8	—	—	—	—	—	—	—	—	—
富山町	34.0	18.9	24.5	—	—	—	—	—	—	—	—	—
三芳村	31.6	30.5	18.6	—	—	—	—	—	—	—	—	—
白浜町	14.5	11.6	8.7	—	—	—	—	—	—	—	—	—
千倉町	33.8	17.0	15.9	—	—	—	—	—	—	—	—	—
丸山町	26.3	25.8	46.9	—	—	—	—	—	—	—	—	—
和田町	16.0	20.5	21.5	—	—	—	—	—	—	—	—	—
天津小湊町	9.4	19.9	—	—	—	—	—	—	—	—	—	—
印旛村	29.6	29.3	16.7	11.0	10.6	5.9	13.0	—	—	—	—	—
本埜村	32.1	23.9	13.9	8.5	12.0	16.1	14.9	—	—	—	—	—
大都市計	0.0	0.0	0.0	0.0	0.0	0.0	0.0	0.0	0.0	0.0	0.0	0.0
都市計	11.7	14.1	9.8	0.0	0.0	0.0	0.0	0.0	0.0	0.0	0.0	0.0
町村計	20.3	19.3	18.8	9.7	11.3	11.0	14.0	0.0	0.0	0.0	0.0	0.0
県計(除)	19.7	18.9	18.2	9.7	11.3	11.0	14.0	0.0	0.0	0.0	0.0	0.0

※ 県計等は単純平均

実質公債費比率

	20	21	22	23	24	25
千葉市	20.1	21.1	21.4	20.5	19.5	18.4
銚子市	13.6	14.5	14.9	14.5	14.6	14.5
市川市	2.8	2.2	2.3	2.0	2.4	1.8
船橋市	3.6	2.6	1.6	1.2	0.7	0.3
館山市	7.5	7.3	7.5	7.7	7.4	7.0
木更津市	10.6	12.4	12.8	11.4	8.0	4.9
松戸市	8.2	6.9	5.3	3.9	2.8	1.7
野田市	11.9	11.2	10.5	9.8	9.4	9.4
茂原市	19.3	17.7	17.3	17.7	16.6	14.5
成田市	7.4	7.2	7.0	6.6	6.5	6.2
佐倉市	7.6	7.0	6.6	6.3	5.8	5.1
東金市	15.4	15.3	13.6	11.5	8.3	6.0
旭市	18.6	17.7	16.2	14.9	13.2	11.6
習志野市	9.5	8.3	7.9	8.1	8.8	8.9
柏市	12.4	11.5	10.6	9.6	8.9	7.8
勝浦市	12.3	12.2	11.7	10.3	9.3	8.5
市原市	12.9	12.1	11.9	10.2	9.5	8.0
流山市	8.4	7.7	7.3	6.4	5.5	4.7
八千代市	8.8	9.3	10.4	11.1	11.2	10.8
我孫子市	4.2	3.9	3.5	3.1	2.4	2.2
鴨川市	15.6	15.2	14.6	13.8	12.6	11.6
鎌ヶ谷市	9.0	7.8	6.4	5.2	4.1	2.7
君津市	5.4	5.2	5.5	5.7	5.9	6.1
富津市	12.1	11.6	11.1	10.5	10.0	9.9
浦安市	9.4	9.2	8.6	8.0	7.2	6.5
四街道市	5.2	5.3	5.2	4.7	4.7	4.9
袖ヶ浦市	4.2	3.9	3.4	2.5	2.4	1.8
八街市	11.0	11.7	11.6	11.2	10.8	10.4
印西市	16.6	16.3	11.7	10.6	9.9	9.2
白井市	14.6	12.4	9.4	5.8	4.4	3.6
富里市	8.2	7.1	6.0	5.2	4.4	3.6
南房総市	11.5	11.4	10.4	9.4	8.1	6.8
匝瑳市	15.4	13.9	11.4	9.5	8.5	7.6
香取市	12.0	11.3	10.6	10.5	10.5	10.0
山武市	14.2	14.9	14.7	14.3	13.8	13.0
いすみ市	13.9	12.6	11.2	9.8	9.3	8.9
大網白里市	11.0	10.8	11.5	11.5	11.1	10.2
酒々井町	9.2	7.6	6.1	4.8	3.6	2.8
栄町	14.3	14.1	13.9	14.2	13.5	12.7
神崎町	16.1	15.2	14.0	12.1	9.4	5.7
多古町	10.3	8.8	7.8	6.7	6.1	5.5
東庄町	13.7	13.1	11.5	10.6	9.4	8.4
九十九里町	14.3	13.9	13.9	13.2	12.0	10.4
芝山町	9.3	8.3	7.2	6.3	5.5	4.7
横芝光町	12.5	12.6	12.0	10.3	9.2	8.4
一宮町	12.9	12.9	12.1	11.0	10.0	9.1
睦沢町	11.9	11.5	10.6	9.9	9.5	9.0
長生村	11.6	10.8	10.0	9.3	8.4	7.6
白子町	9.9	9.2	8.0	6.8	5.4	4.2
長柄町	13.8	13.0	11.4	10.3	9.3	8.6

	20	21	22	23	24	25
長南町	17.0	16.9	15.8	14.8	13.6	12.3
大多喜町	9.2	9.1	9.1	9.0	8.3	7.5
御宿町	12.1	11.3	10.5	9.7	8.7	7.7
鋸南町	22.9	23.3	22.5	21.8	20.6	19.9
大都市計	20.1	21.1	21.4	20.5	19.5	18.4
都市計	10.7	10.2	9.4	8.7	8.0	7.2
町村計	12.9	12.4	11.6	10.7	9.6	8.5
県計(除)	11.4	10.9	10.2	9.3	8.5	7.6
県計(含)	11.6	11.1	10.4	9.6	8.7	7.8

※ 県計等は単純平均

合併により消滅した団体

	20	21	22	23	24	25
佐原市	—	—	—	—	—	—
八日市場市	—	—	—	—	—	—
関宿町	—	—	—	—	—	—
沼南町	—	—	—	—	—	—
下総町	—	—	—	—	—	—
大栄町	—	—	—	—	—	—
小見川町	—	—	—	—	—	—
山田町	—	—	—	—	—	—
栗源町	—	—	—	—	—	—
千潟町	—	—	—	—	—	—
海上町	—	—	—	—	—	—
飯岡町	—	—	—	—	—	—
光町	—	—	—	—	—	—
野栄町	—	—	—	—	—	—
成東町	—	—	—	—	—	—
山武町	—	—	—	—	—	—
蓮沼村	—	—	—	—	—	—
松尾町	—	—	—	—	—	—
横芝町	—	—	—	—	—	—
夷隅町	—	—	—	—	—	—
大原町	—	—	—	—	—	—
岬町	—	—	—	—	—	—
富浦町	—	—	—	—	—	—
富山町	—	—	—	—	—	—
三芳村	—	—	—	—	—	—
白浜町	—	—	—	—	—	—
千倉町	—	—	—	—	—	—
丸山町	—	—	—	—	—	—
和田町	—	—	—	—	—	—
天津小湊町	—	—	—	—	—	—
印旛村	22.4	—	—	—	—	—
本埜村	18.5	—	—	—	—	—
大都市計	0.0	0.0	0.0	0.0	0.0	0.0
都市計	0.0	0.0	0.0	0.0	0.0	0.0
町村計	20.5	0.0	0.0	0.0	0.0	0.0
県計(除)	20.5	0.0	0.0	0.0	0.0	0.0

※ 県計等は単純平均

将来負担比率

	20	21	22	23	24	25
千葉市	309.6	306.4	285.3	268.5	261.1	248.0
銚子市	195.3	183.9	207.1	198.8	197.9	190.7
市川市	41.6	32.3	18.0	7.1	3.0	0.4
船橋市	11.6	—	—	—	—	—
館山市	107.3	106.6	90.5	79.1	70.7	67.3
木更津市	125.6	98.7	82.6	72.0	57.7	56.0
松戸市	25.1	29.9	26.4	13.6	4.2	—
野田市	120.4	106.8	94.7	82.3	75.4	71.9
茂原市	213.5	206.7	191.9	174.1	168.3	143.5
成田市	33.4	37.5	37.6	44.2	55.2	60.3
佐倉市	9.1	2.6	—	—	—	—
東金市	81.0	82.9	50.7	21.6	6.5	32.7
旭市	97.6	104.2	116.5	103.9	83.2	58.0
習志野市	82.8	70.5	63.7	57.6	44.8	14.8
柏市	124.7	110.3	88.6	68.9	52.4	34.6
勝浦市	142.8	121.0	106.9	98.1	78.0	101.6
市原市	107.0	111.6	105.8	92.3	79.5	69.6
流山市	49.5	49.9	38.6	33.1	18.3	23.4
八千代市	90.1	92.4	77.1	81.1	76.6	70.9
我孫子市	27.4	21.0	6.8	3.7	—	—
鴨川市	160.3	135.9	117.2	109.2	113.0	104.4
鎌ヶ谷市	50.8	60.0	27.7	9.8	0.7	7.7
君津市	51.7	54.0	79.0	89.3	86.4	74.6
富津市	162.9	157.1	150.6	144.3	151.7	145.3
浦安市	—	—	—	—	—	—
四街道市	—	—	—	—	—	—
袖ヶ浦市	—	3.5	—	—	—	—
八街市	93.9	80.8	68.3	58.9	52.9	47.5
印西市	45.4	99.4	72.5	58.3	36.4	6.9
白井市	26.1	26.8	3.1	—	—	—
富里市	33.2	30.7	22.3	20.0	27.5	49.0
南房総市	72.3	61.6	32.0	13.8	—	—
匝瑳市	102.4	90.0	72.6	59.4	51.7	47.7
香取市	132.7	120.7	102.5	92.1	95.9	84.1
山武市	68.5	59.3	41.0	24.6	23.8	—
いすみ市	141.5	137.2	125.5	120.8	117.9	100.3
大網白里市	49.7	47.7	32.7	54.7	55.4	56.6
酒々井町	26.2	23.1	0.2	—	—	—
栄町	112.2	103.0	87.2	78.5	59.4	56.7
神崎町	72.3	46.6	32.4	20.5	0.4	—
多古町	39.5	27.7	13.9	—	—	0.5
東庄町	101.6	92.8	71.9	57.2	41.2	28.2
九十九里町	136.0	128.7	112.0	101.4	88.5	73.7
芝山町	—	—	—	—	—	—
横芝光町	72.1	65.5	55.4	48.8	47.5	41.0
一宮町	112.0	96.1	76.1	53.0	29.4	38.5
睦沢町	111.3	82.6	65.1	49.0	39.2	35.7
長生村	90.4	78.6	72.4	74.6	89.6	73.4
白子町	64.1	50.2	33.2	21.4	13.4	5.6
長柄町	122.4	115.7	95.4	74.4	53.1	37.6

	20	21	22	23	24	25
長南町	182.3	161.0	134.7	123.9	103.4	93.9
大多喜町	100.1	75.2	74.7	82.4	80.6	70.2
御宿町	126.5	100.0	70.7	68.1	57.5	46.1
鋸南町	216.3	189.8	152.1	135.6	127.5	109.4
大都市計	309.6	306.4	285.3	268.5	261.1	248.0
都市計	80.8	76.7	66.2	58.1	52.4	47.8
町村計	96.4	82.5	65.6	58.0	48.9	41.8
県計(除)	86.1	78.7	66.0	58.0	51.2	45.9
県計(含)	90.2	82.9	70.1	61.9	55.1	49.6

※ 県計等は単純平均。

※ 一部団体に数値の訂正があったこと、及び県計等の算出方法を「-」含めた平均値としたことから、従前の数値と一致しないものがある。