2026 令和8年
6月号
No.579

ちば県民だより

毎月5日発行（1月のみ1日発行）

目　次

- 徹底解説！すぐに役立つ防災気象情報　1～3面
- 県営水道ご利用の皆さまへ 水道料金を20%減免します！ほか　4～5面
- 県民ひろば　6～7面
- どこ行く？／旬のレシピ／ちばの星／クイズ&プレゼント　8面

今月のプレゼント

チーバくん特製クオカード 50人

詳しくは、8面「クイズ＆プレゼント」へ

千葉県庁
代表電話 043-223-2110
ホームページ https://www.pref.chiba.lg.jp
編集・発行／千葉県総合企画部報道広報課
〒260-8667　千葉市中央区市場町1番1号
043-223-2241 FAX 043-227-0146

県人口 6,282,486人（対前月比7,000人増）
男3,109,349人／女3,173,137人
世帯数 2,984,816世帯（対前月比11,395世帯増）
［令和8年5月1日現在］
掲載の情報は令和8年5月25日（月）時点のものです。

千葉県ホームページ　ちば県民だより、マチイロ
千葉県LINE公式アカウント
千葉県広報X
千葉県防災X

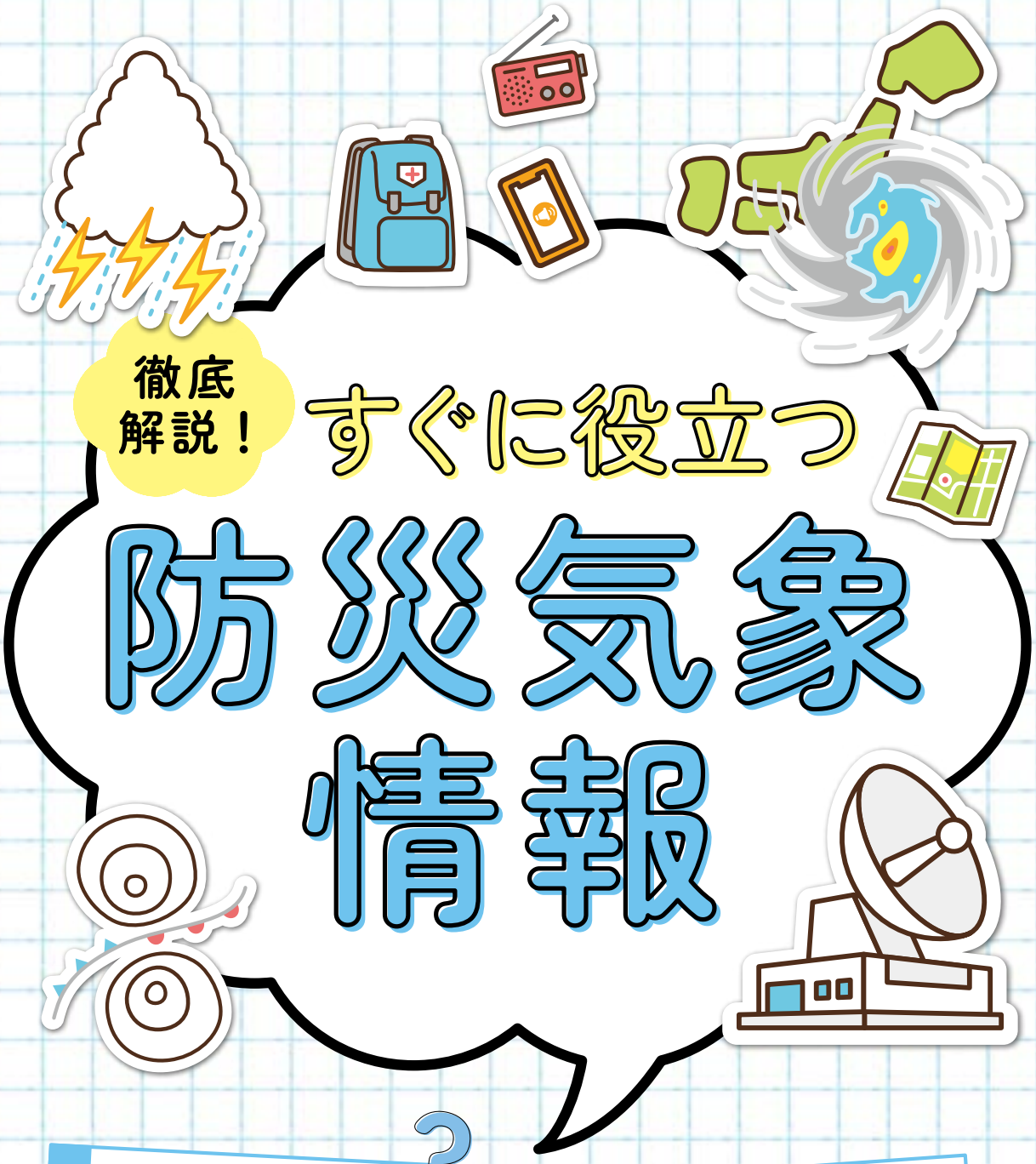

徹底解説！

すぐに役立つ防災気象情報

- 特別警報ってなに!?
- "防災気象情報"のここをチェック！
- 避難ってどうやってするの!?
- 気象専門のプロがわかりやすく解説！

知事メッセージ　県民の皆さまへ

先月のゴールデンウイークに野外音楽フェス「JAPAN JAM 2026」が開催され、約13万人の方が会場を訪れました。千葉県は「SUMMER SONIC」、「ROCK IN JAPAN FESTIVAL」など日本を代表する音楽フェスが集中する、全国屈指の「フェス県」でもあります。

私たちはこうした音楽フェスを単なる集客イベントとしてのみ捉えるのではなく、多くの方に音楽文化やフェス文化に触れていただくため、例えば県内に在住・在学・在勤しているバンドが「ROCK IN JAPAN FESTIVAL」のオープニングアクトに出演できるオーディションを開催しています。

オーディションで優勝しオープニングアクトとして出演したアーティストの中には、その後実際にメジャーデビューを果たした方も複数出ており、若者の創造的な活動や次世代アーティストの育成につながっています。

そして、音楽といえば、千葉県は市立習志野高校や市立柏高校、県立幕張総合高校など、県内各学校の吹奏楽部などが全国のコンクールで素晴らしい成績を挙げるなど、吹奏楽王国として知られています。指導者や関係者が長きにわたり、情熱を注いでこられた賜物であり、深く敬意を表します。

県では指導教諭の育成・支援や、音楽室へのエアコン整備などを通して、音楽教育の振興を図っています。また、各学校の吹奏楽部への楽器購入などを支援するための寄付金も募集しています。

音楽は古来より人をつなげ、コミュニティを活性化する、人類にとって、社会にとって欠くことのできないものです。

皆さまの中にも音楽に親しみ、演奏される人々を支えている方もいらっしゃるかと思います。これからも音楽が豊かに響き渡る千葉県を次世代に受け継ぐため、ご理解とご協力をいただければ幸いです。

千葉県知事　熊谷俊人（くまがい としひと）

オープニングアクト出演オーディションについては8面へ！

徹底解説！ すぐに役立つ 防災気象情報

防災気象情報ってなに？

防災気象情報は、気象庁が発表する**災害の危険度を伝える大切な情報**です。「いつ」「どこで」「どんな災害が予測されるか」を発表しています。市町村が住民に避難を呼びかけるかどうかを判断する際や、皆さん自身が避難を考えるときにも役立つ情報です。

防災気象情報の役割

気象庁
防災気象情報の発表

県・市町村
災害対策の検討や避難指示などを発令する際の目安として活用

住民
災害への備えや自主避難の判断に活用

「○○注意報」や「○○警報」などを見たり聞いたりしたことはありませんか？
このような防災気象情報は、気象庁のホームページやテレビ、ラジオ、SNSなどを通じて、リアルタイムで最新の情報が発表されます。

防災気象情報のここをチェック！

☑ 4つの災害情報と5段階の警戒レベル表示で危険度を確認！

災害の種類ごとに、「注意報」「警報」などの情報がレベルの数字とセットでわかりやすく発表されます。

例えば、
「○○市 レベル4 大雨危険警報」
のように表示されます。

河川氾濫	大雨	土砂災害	高潮
レベル5 氾濫特別警報	レベル5 大雨特別警報	レベル5 土砂災害特別警報	レベル5 高潮特別警報
レベル4 氾濫危険警報	レベル4 大雨危険警報	レベル4 土砂災害危険警報	レベル4 高潮危険警報
レベル3 氾濫警報	レベル3 大雨警報	レベル3 土砂災害警報	レベル3 高潮警報
レベル2 氾濫注意報	レベル2 大雨注意報	レベル2 土砂災害注意報	レベル2 高潮注意報
レベル1 早期注意情報			

避難するときのポイント

① 安全な場所を確認

避難所に行くことだけが避難ではありません。安全が確保されていれば、自宅や知人の家で過ごすことも避難の一つです。

② 家を離れるときはここをチェック

- ☑ 火の元を確認し、ガスの元栓を閉める
- ☑ 電気のブレーカーを落とす
- ☑ 戸締まりを確認

③ 歩いて避難するときは、動きやすい服装で、できるだけ2人以上で移動する

じぶん防災

防災啓発サイト「じぶん防災」では、日頃からの備えや、災害時に役立つ情報、防災を楽しく学べるセミナー・イベント情報などを掲載しています。

6月に入り、梅雨や台風のシーズンになりました。災害への備えがますます重要になるこの時季、頼りになるのが「**防災気象情報**」です。正しく理解し、すぐに行動につなげることが命を守るカギとなります。

いざという時にあなた自身や大切な人を守れるよう、知識を身に付けておきましょう。

問 県危機管理政策課 ☎043-223-3405／県防災対策課 ☎043-223-2175

私が解説します！

県防災対策課　岡本気象専門員

気象庁から県防災対策課に駐在中。関東地方を中心に観測・予報を担当してきた経験を生かし、千葉の空もバッチリ見守ります！

この時季どんな災害があるの？

梅雨や台風シーズンでは、甚大な被害につながる可能性のある、次のような災害に注意が必要です。

河川氾濫

大雨などの影響で川の水が溢れ、建物が浸水したり、流されたりする場合もあります。

大雨

短時間または一定期間にたくさんの雨が降り、線路下の道路や地下室などが浸水する場合があります。

土砂災害

山や斜面が崩れて、土や石が流れ出し、建物や道路が押しつぶされるなどの被害が発生する場合があります。

高潮

台風の接近などにより、波や海面の水位が上昇し、海水が堤防を越えて陸地の浸水被害が一気に広がることもあります。

☑ 5段階の警戒レベルで、とるべき避難行動を判断！

レベル5 特別警報　**命の危険！直ちに安全確保**

何らかの災害がすでに発生している可能性が極めて高く、命が危険な状況です。指定された避難場所への避難が危険な場合には、少しでも崖や河川から離れた建物や、浸水しにくい高い場所に移動するなど、命を守る行動をとりましょう。

レベル4 危険警報　**危険な場所から全員避難**

土砂災害警戒区域や洪水浸水想定区域などからは離れ、安全な建物の上階や近くの避難所など、安全な場所に移動しましょう。

レベル3 警報　**高齢者などは危険な場所から避難**

高齢者やこども、体の不自由な方など、避難に時間のかかる方は避難開始です。その他の方も避難の準備をして、いつでも動けるようにしましょう。

レベル2 注意報　**自分の避難行動を確認**

最新の気象情報を確認し、ハザードマップなどで避難場所やルートなどを確認します。非常用持出品を、玄関などのすぐに持ち出せる場所に置いておきましょう。

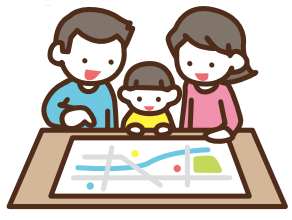

レベル1 早期注意情報　**災害への心構えを高める**

今後の気象情報に注意し、家のまわりの点検や補強、備蓄品の確認をしておきましょう。

気象庁では、全国の予報担当者が**24時間365日**、気象レーダー・気象衛星・アメダスなどによるさまざまな観測データと天気の状況を**監視・解析**しています。また、スーパーコンピュータで計算された数値予報資料も活用し、天気予報や防災気象情報を発表しています。

「防災気象情報が発表されたとき、どんな行動をとるべきか」を知っておくことが命を守る第一歩です。

＼今日からプラス！／ 役立つ情報サイト

千葉県防災ポータルサイト

最新の防災気象情報の他、避難所開設情報やライフラインの情報などを掲載しています。

千葉県防災X

災害・危機に関する緊急情報や、県からのお知らせを発信しています。

千葉県LINE公式アカウント

お住まいの地域など、登録した地域の災害情報や避難所情報がリアルタイムで届きます。

LINE登録プレゼントキャンペーン！

7/15まで

県LINE公式アカウントの友だち登録・防災情報の受信設定をしている方の中から、抽選で50人に“防災食”プレゼント！

設定・応募方法

1. 二次元コードから友だち登録後「お役立ち・魅力」のタブから右下の「受信設定Setting」をタップ
2. 「防災情報設定」をタップし、受け取りたい情報区分と地域にチェック
   送信ボタンを押したら設定完了！
3. 「お役立ち・魅力」のタブにある「キャンペーン」から、必要事項を入力してご応募ください

県営水道ご利用の皆さまへ 7月～10月分の水道料金を20%減免します！

千葉県営水道では、物価高による家庭の負担を軽減するため一般家庭を主な対象として、7月～10月検針分の水道料金を20%減免します。

さらに、県営水道「マイポータル」に登録し、検針票などをオンライン通知に切り替えると、水道料金が11月～12月検針分も20%減免になるキャンペーンを開催中です。

対 象

千葉市、市川市、船橋市、松戸市、成田市、習志野市、市原市、鎌ケ谷市、浦安市、印西市、白井市にお住まいで県営水道をお使いの方

問 県水お客様センター
［ナビダイヤル］
☎0570-001-245
［上記が使用できないとき］
☎043-310-0321

▲減免・キャンペーンについて

キャンペーン参加方法　受付は9月30日（水）まで

マイポータルの操作方法 紹介動画
新規登録▶　紐付け申請▶

STEP 1 「お客様番号」と「ネット手続用確認番号」を用意

使用水量のお知らせ

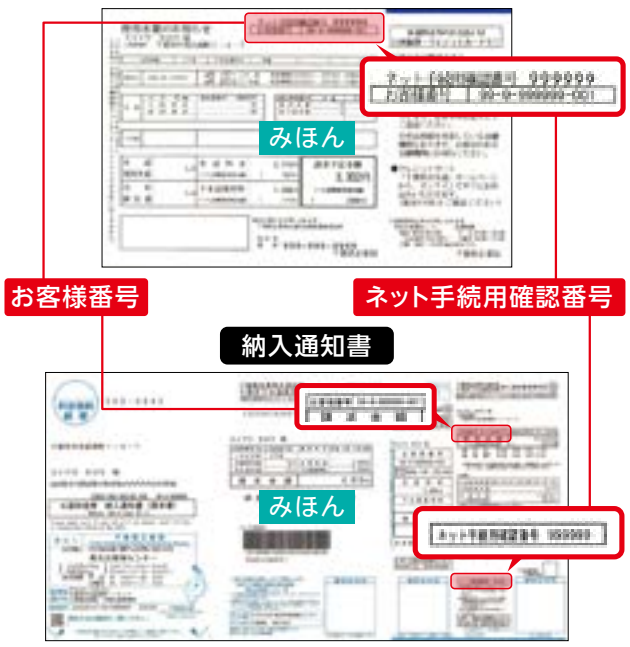

STEP 2 「マイポータル」で申請し、オンライン通知に切り替える

❶ 二次元コードを読み込み「マイポータルWebページはこちら」を選択

❷ マイポータルにログイン
※初めての方は「新規登録」をお願いします

❸ 「各種申請・申込」を選択

❹ 「お客様番号紐付け申請」を選択し必要事項を入力して「送信」ボタンをクリック

県営水道供給エリア以外にお住まいの皆さまへ

県営水道供給エリア以外でも、水道料金の減免を順次実施予定です。実施時期や内容は事業体によって異なりますので、詳しくはホームページをご覧ください。

問 県水政課 ☎043-223-2628　　お住まいの市区町村ごとに管轄の事業体と減免の実施状況を確認できます▶

みんなでつくろう

ちば外来水生植物マップ2026

11月30日（月）まで投稿受付中

県内の河川や湖沼などで増殖している「外来水生植物」は、繁殖力や再生力が非常に強く、生態系の破壊や農林水産業への被害が広がっています。

豊かな自然を守るため、県では、外来水生植物の発見情報を募集中です。専門的な知識は必要ありませんので、皆さまのご協力をお願いします。

参加方法

1 スマートフォンアプリから「Biome（バイオーム）いきものAI図鑑」をダウンロード
2 アプリ内でクエスト「ちば外来水生植物マップ」を選択
3 「これかな？」という植物をみかけたら、写真を撮影して投稿（植物の種類はアプリが判定します）

▲ダウンロードはこちら

注意事項など

- アプリの利用にはユーザー登録が必要です。（広告なし、無料）
- 水辺での事故やケガにはご注意ください。
- 歩きスマホやながらスマホは危険なのでやめましょう。

＼皆さんの投稿で被害を防止！ 2025調査報告／

▶投稿件数TOP3

ナガエツルノゲイトウ

オオバナミズキンバイ

オオフサモ

▶柏市、船橋市、佐倉市で多く発見されました。
▶2024年の調査では発見できなかった地域でナガエツルノゲイトウを発見し、早期防除につなげました。

最新の分布図公開中

問 県自然保護課生物多様性センター ☎043-265-3601

千葉県少年少女オーケストラが新たな時代へ

新音楽監督が就任！

県内の10代の若者を中心に、総勢160人もの団員が活動している少年少女オーケストラ。1996（平成8）年の設立当初から音楽監督を務めてきた佐治（さじ）薫子（しげこ）さんが3月で退任し、新たな音楽監督として下野竜也さんが就任しました。

下野竜也（しものたつや）音楽監督からのメッセージ

この度、千葉県少年少女オーケストラ音楽監督を拝命した下野竜也です。偉大な教育者である佐治薫子先生の後を引き継ぐという重責に緊張しています。

このオーケストラは音楽のエリート集団を育て上げる場所ではないと思っています。豊かな感性を育み、最近では希薄になりがちな人と人の繋がりを大切にする場所だと信じています。千葉県の皆さまに愛されるオーケストラを目指し若者たちと一緒に成長して参りたいと思います。

公演予定

◆**県民の日中央行事　ちばみんフェス2026 in木更津**
日時 6月14日（日）11時30分 開演　会場 かずさアカデミアホール

◆**下野竜也音楽監督就任記念　特別演奏会**
日時 9月23日（水・祝）14時 開演　会場 千葉県文化会館

問 千葉県少年少女オーケストラ事務局（千葉県文化会館内）
☎043-222-0201

その他公演情報紹介中

皆さんの声を県政に

第70回県政に関する世論調査の結果がまとまりました

県では、県政推進の基礎資料とするため、世論調査を実施しています。

調査結果は、ホームページに掲載している他、県庁本庁舎2階の県政情報コーナーや地域振興事務所、公立図書館でご覧になれます。

調査方法など

県内在住の18歳以上の個人3,000人を無作為に抽出し調査。回答者数は1,759人でした。

調査項目

【県民意識調査】千葉県への愛着や誇り、観光、上水道の整備 など

【県政の主要課題】県立中央博物館、不登校児童生徒支援 など

主な調査結果

「これからの県立中央博物館に期待すること」を調査したところ、結果は以下のとおりでした。調査結果を踏まえて、県立中央博物館のリニューアルに向けた準備を進めていきます。

- **1位**　魅力的な展示内容（52.5%）
- **2位**　インターネットやメディア等を活用した情報発信（33.5%）
- **3位**　魅力的な講座や観察会等のイベントの実施（28.0%）

皆さんの声がカタチに！世論調査の活用例

第68回世論調査で「消費者トラブルにあった際の『安心して相談できるところ』の有無」について調査したところ「ないと思う」という回答が5割でした。

この結果を受けて、県では、消費生活相談窓口の広報を積極的に実施しました。

〈主な広報活動〉

- 消費生活相談窓口と消費者ホットライン188について県民だよりに掲載
- 消費者ホットライン188を紹介するウェブ広告をSNSなどに掲載

問 県報道広報課 ☎043-223-2469

千葉のコレ知ってる？

138 かずさDNA研究所

研究所外観（木更津市かずさアカデミアパーク内）

かずさDNA研究所は1994（平成6）年に世界初のDNA専門研究機関として開所しました。日々、100人を超える研究員や技術員が、高度な技術と最先端の機器を用いて、さまざまな生物の遺伝情報の研究や実用技術の開発を進めています。これまで、トマト・落花生など80種類以上の植物の解析や、希少難病の検査に成功し、野菜や果物の品種改良や環境保全、医薬品開発など、皆さんの生活に関わりの深い分野で役立てられています。

研究の世界を伝えたい！

中学校でのDNA出前講座

イベント「みんなで遺伝子を調べて桜の開花を予想しよう」（令和8年3月）

研究所では、DNAの面白さをより身近に感じてもらえるよう、学校での出前講座や理系部活動のサポート、博物館やショッピングモールでの実験イベントなどを年間を通じて実施しています。来月には、夏休みに合わせて研究所の見学会を開催。普段は見ることのできない最新の研究機器や実験室を公開する他、身近な食品のDNA抽出を実際に体験できる企画などもあります。この機会に、ぜひ皆さんもDNAの世界をのぞいてみませんか？

夏休み親子でDNA研究所見学

- ▶**日時**　7月25日（土）13時～15時
- ▶**定員**　80人（6月5日（金）10時からホームページで予約受け付け開始、先着順）

※その他のイベント情報など、詳しくはホームページをご覧ください。

問（公財）かずさDNA研究所 ☎0438-52-3900

一緒に楽しもう！

パラスポーツフェスタちば2026

パラスポーツには、年齢や運動能力に関係なく、みんなが楽しめる工夫がたくさん詰まっています。体験会に参加して、その魅力を感じてみませんか。

イベント当日は、パラスポーツをこれから始めたいと考えている障害のある方向けの相談会や、障害者アート「うみのもりの巡回展」も開催します。

- ▶**日時**　8月8日（土）1部：10時～12時　2部：13時～15時
- ▶**会場**　千葉ポートアリーナ（千葉モノレール市役所前駅から徒歩8分）
- ▶**体験できる競技**　車いすラグビー、ゴールボール、座位バレーボールなどのパラスポーツ13種
- ▶**定員**　各部300人（先着順）
- ▶**申し込み方法**　ホームページから
- ▶**申し込み期間**　6月15日（月）～7月31日（金）

問 パラスポーツフェスタちば2026運営事務所
☎050-1720-8081 ✉info@parasports-festa-chiba.com

ホームページは6月5日（金）14時から▶ご覧いただけます

車いすラグビー

ゴールボール

座位バレーボール

県民ひろば

対対象 日日時・期間 会会場 内内容 休休館日 定定員 申申し込み方法
料料金など 受受付期間 問問い合わせ先・申込先

資格・試験

県職員の採用選考考査

考査日および採用予定職種
①6月29日（月）児童福祉司、児童自立支援専門員、精神保健福祉相談員、食品衛生監視員、獣医師、看護師（教員）、地質、職業訓練指導員、海技従事者（航海士・機関士・通信士）、無線従事者【以下は2次考査を8月8日（土）に実施予定】史料編纂、学芸員（美術系・自然系）、生物
②7月5日（日）運転手、畜産技術員、船員【以下は経験者採用】心理、児童福祉司、児童指導員、保育士、獣医師、学芸員（美術系）
申ちば電子申請サービス
受6月12日（金）17時まで
※詳しくはホームページから受験案内をダウンロードの上、ご確認ください。
問県人事課
☎043-223-3583

任期付職員の登録選考考査

県では、育児休業や育児短時間勤務を取得する県職員の代替職員として、県庁や県の出先機関で勤務する任期付職員を募集しています。
職種・登録予定人数　一般行政150人程度
受験資格　日本国籍を有し、平成21年4月1日までに生まれた方（学歴不問）
日7月12日（日）
申ちば電子申請サービス
受6月25日（木）17時まで
※詳しくはホームページから受験案内をダウンロードの上、ご確認ください。
問県人事課
☎043-223-3583

自衛官などの採用試験

日①航空学生：9月19日（土）
②医科・歯科幹部：11月13日（金）
③一般曹候補生：9月18日（金）～21日（月・祝）のいずれか1日を受付時に指定
④2等陸・海・空士（任期制自衛官）：試験日程は受付時に指定
申願書を問い合わせ先か県内の自衛官募集事務所に持参または郵送。②以外はホームページから申し込み可
※願書は問い合わせ先に請求
受①7月1日（水）～8月28日（金）必着
②7月30日（木）～10月22日（木）必着
③7月1日（水）～9月1日（火）必着
④年間を通じて受け付け
問〒263-0021千葉市稲毛区轟町1-1-17 防衛省自衛隊千葉地方協力本部
☎043-251-7151

千葉県警察官の採用試験

対**警察官A（男性・女性）**35歳未満で、令和10年3月末日までに大学を卒業または卒業見込みの方
警察官B（男性・女性）17歳以上35歳未満で、警察官Aの要件に該当しない方
日教養試験：9月20日（日）
基礎能力検査：9月9日（水）～20日（日）のうち受験者が選択する日
申ちば電子申請サービス
受7月3日（金）～8月5日（水）
※詳しくはホームページから受験案内をダウンロードの上、ご確認ください。
問県警察本部警務課
0120-764032

募集

ちばコラボ大賞

NPO（市民活動団体）や地縁団体、学校、企業、行政機関などが協働・共創して、地域の課題解決に貢献した事例を募集し、他のモデルとなる優れた取組事例を「ちばコラボ大賞（千葉県知事賞）」として表彰します。
審査方法　県事務局による1次審査および審査委員による2次審査
※審査に当たり、現地調査、ヒアリングなどにご協力いただく場合があります。
申ちば電子申請サービスまたは応募用紙を郵送、持参もしくはEメール
※応募方法、選考方法や過去の受賞事例などはホームページをご覧ください。
受8月3日（月）まで
問県県民生活課
☎043-223-4147

ちばアクアラインマラソン2026 ボランティア300人大募集！

11月8日（日）に開催される「ちばアクアラインマラソン2026」のボランティアを募集します。
内コース整理・ランナー誘導・通訳 など
定300人（先着順）
申ホームページから
受7月15日（水）まで
※詳しくはホームページをご覧ください。
問ちばアクアラインマラソンボランティア事務局
✉volunteer@chiba-aqualine-marathon.com

鋸山ガイド 研修生募集！ 無料説明会を開催します

絶景と歴史がつまった鋸山の魅力を発信する「有償ガイド」として活躍してみませんか。ガイドの活動内容や研修について無料説明会を開催します。興味がある方はお気軽にご参加ください。
日会①6月30日（火）鋸南町立中央公民館（JR保田駅から徒歩25分）
②7月11日（土）ギャラリー&カフェ船形倉庫（JR那古船形駅から徒歩12分）
①・②いずれも18時30分～19時30分
②はオンライン参加も可
定各回20人（先着順）
申ホームページから
料無料
受開催日の前日まで
問（一社）鋸山ガイドセンター
✉nokogiriyamaguide@gmail.com

千葉・県民文化祭「中央行事」の出演者

10月10日（土）に千葉県文化会館で開催される千葉・県民文化祭に出演してみませんか。舞台で行うことができる内容であれば、ジャンルは問いません。
対（団体）県内に活動拠点を置く団体
（個人）県内に在住・在勤・在学の方
審査方法　映像審査（3分程度）
※本番の出演時間は15分程度
申専用フォームから
受6月30日（火）まで
※詳しくはホームページをご覧ください。
問（公財）千葉県文化振興財団
☎043-222-0077

ご自宅で水道水の水質検査 体験してみませんか

ご自宅に届く「簡易水質検査キット」で水質検査が体験できます。
※実施後に、ホームページから結果の報告をしていただきます。
対千葉市、市川市、船橋市、松戸市、成田市、習志野市、市原市、鎌ケ谷市、浦安市、印西市、白井市にお住まいで、県営水道をお使いの方
定200人（申し込み多数抽選）
申ちば電子申請サービス
料無料
受6月21日（日）まで
問県企業局浄水課
☎043-307-1476

新規就農を目指す方に！ 農業大学校 農業者養成研修

野菜や切り花・鉢花生産などの分野で新規就農を目指す方などを募集します。
研修開始時期　9月
コース　基礎研修（3カ月）、専門研修（6カ月）
申願書を持参または郵送
※願書は農業大学校のホームページからダウンロードまたは問い合わせ先に請求
料1カ月3,300円（別途教科書代など実費）
受6月8日（月）～26日（金）消印有効
問〒283-0001東金市家之子1059
県立農業大学校農業研修科
☎0475-52-5140

講座・催し

盲ろう者向け通訳・介助員養成研修会

盲ろう者の通訳・介助に関する基本的な知識・技術を学ぶ研修会です。

対 研修後、通訳・介助員として盲ろう者の自立・社会参加支援に携わる意思のある方

日 9月6日（日）～12月13日（日）の間で全12日間

会 千葉県社会福祉センター（JR千葉みなと駅から徒歩10分）

定 20人（申し込み多数の場合、書類選考）

申 申込書を郵送、Eメールまたはファクス
※申込書はホームページからダウンロードまたは問い合わせ先に電話で請求

料 5,000円（テキスト代含む）

受 6月30日（火）まで（必着）

問 〒260-0026
千葉市中央区千葉港4-5千葉県社会福祉センター4階　NPO法人千葉盲ろう者友の会
043-310-3008
chibadbyousei@gmail.com

バリアフリー演劇鑑賞会＆ワークショップ

撮影：竹村 浩輝

手話・音声ガイド・字幕などを通じて誰もが自由に楽しめる「バリアフリー演劇」。当日は演劇への理解を深めるワークショップも開催します。

日 6月27日（土）14時開演

会 青葉の森公園芸術文化ホール（千葉市中央区青葉町977-1）

定 400人（先着順）

申 ホームページから

料 無料

問 千葉県障害者芸術文化活動支援センター うみのもり
0475-36-7411

県民の日はちばで遊ぼう！おトクなお出かけ&イベント情報

6月15日の県民の日にあわせて、150カ所以上で施設の無料開放・割引や、楽しいイベントなどが開催されます。

6月14日（日）には、かずさアカデミアホール（木更津市）で「ちばみんフェス2026 in 木更津」を開催。ステージイベントやワークショップ、県産食材を使ったグルメなど、家族みんなで一日中楽しめます。

県内各地域ではスタンプラリーなどのイベントも盛りだくさん。お出かけ先で新しい千葉の魅力を発見してみませんか。

問 県文化振興課
043-223-3945

県内100法人が出展！福祉と保育の就職相談会

対 福祉　高齢者・障害者・児童福祉の仕事に興味のある方、就職を希望する方
保育　こどもに関わる仕事に興味のある方、保育士資格を生かして働きたい方

日 7月5日（日）11時～15時（10時30分受け付け開始・事前申し込み不要）

会 幕張メッセ国際会議場２階コンベンションホール（JR海浜幕張駅から徒歩5分）

内 採用担当者による就職相談会、各施設の職員との面談・相談会（福祉関連50法人、保育関連50法人出展予定）

料 無料

問 【福祉】千葉県福祉人材センター
043-306-1277
【保育】ちば保育士・保育所支援センター
043-306-1468

オーケストラとアニメのコラボ！夏のファミリーコンサート

プロオーケストラ千葉交響楽団が、ジブリやディズニーなどの名作アニメ曲を演奏！家族みんなで楽しめるワクワク・ドキドキのコンサートです。

日 会 8月8日（土）八千代市市民会館
8月9日（日）東金文化会館
いずれも14時開演 ※3歳未満入場不可

申 ホームページから。または電話
カンフェティチケットセンター
050-3092-0051

料 S席4,000円、A席3,000円
高校生以下は一律1,000円

問 （公財）千葉交響楽団
043-222-4231

お知らせ

熱中症にご注意を！

梅雨の合間に突然気温が上がった日や、梅雨明け後の蒸し暑い日は熱中症になりやすいため、この時季から備えが必要です。

特に高齢者やこども、障害のある方は熱中症になりやすいため、ご家族や周りの方で体調の変化に気を配りましょう。

- 暑い日は無理をせずエアコンを使う
- 小まめに水分・塩分を取る
- 外出時や屋外で作業をするときは、小まめに休憩する
- 日傘や帽子を使って日差しを避ける

問 県温暖化対策推進課
043-223-4645

県の収入証紙を廃止します

県では、県民の皆さまの利便性向上のため、各種手数料の支払いをキャッシュレス決済に移行しています。

パスポートや納税証明書、各種手数料で使用している千葉県収入証紙は、今年12月末日に販売終了となりますので、販売終了後はキャッシュレス決済や納付書をご利用ください。

販売終了　令和8年12月末日
利用終了　令和9年12月末日

※未利用の証紙の還付方法など、詳しくはホームページをご覧ください。

問 県出納局
043-223-3314

知事・県議会議員の資産などの公開

県条例に基づき、令和8年度に作成された知事および県議会議員の資産などの報告書を公開します。

閲覧開始日　6月30日（火）
閲覧場所　▶知事分：県審査情報課総合窓口（県庁南庁舎1階）
▶県議会議員分：県議会事務局総務課（県庁議会棟3階）

問 （知事分）県秘書課
043-223-2017
（県議会議員分）県議会事務局総務課
043-223-2525

パスポート申請はお早めに！7月から手数料が変わります

7月1日（水）からパスポートの手数料が変更になります。7月1日以降の申請は、申請受理から交付まで約1カ月かかる見込みです。海外旅行を予定している方は、余裕をもって申請をお願いします。

７月以降の手数料

▶10年有効旅券：オンライン申請8,900円、窓口申請9,300円
▶5年有効旅券：オンライン申請4,400円、窓口申請4,800円

問 【制度改正】県国際課
043-223-2427
【申請手続き】県旅券事務所
043-238-5711

がけ地からの移転費用を最大300万円支援します

土砂災害特別警戒区域（レッドゾーン）は、土砂災害が発生すると、建物が倒壊し住民の生命や身体に危険が及ぶおそれのある区域です。

県では、同区域（レッドゾーン）内に建つ住宅を、県内の土砂災害警戒区域（イエローゾーン）外へ移転する場合、費用の一部（最大300万円）を支援します。

対象となる費用や申請方法など、詳しくはホームページをご覧ください。

問 県河川環境課
043-223-3443

皆さんの声を県政に ～パブリックコメント～

県の計画や条例案などに皆さんのご意見を反映させるための手続きです。

募集中の案件や過去の実施結果はホームページをご覧ください。

問 県報道広報課
043-223-2246

チーバくんの今日はどこ行く？

こうのとりの里（野田市）

国の特別天然記念物に指定されているコウノトリを間近に観察できる貴重な飼育施設です。施設内には実物大の巣や卵の模型などが展示され、解説も充実。折り紙や塗り絵などの体験スペースもあり、こどもと一緒のお出かけにもおすすめです。

5月初旬には3羽のヒナが誕生し、夏頃に放鳥予定。すくすく成長するヒナの姿にもご注目ください！

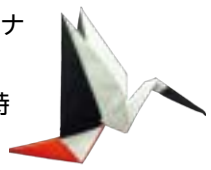

コウノトリの折り紙

◀コウノトリの体調により休館する場合があります。来館の際はホームページをご確認ください

開館時間 10時～12時、13時～15時
休館日 月曜日（祝日の場合は翌平日）
場所 野田市三ツ堀369
交通 東武野田線梅郷駅からバス「しらさぎ通り入口」下車徒歩7分
問 こうのとりの里 ☎04-7197-1741

道の駅 保田（ほた）小学校（鋸南（きょなん）町）

廃校となった小学校をリノベーションした人気の道の駅。教室を改装したレストランでは、あげぱんや給食など懐かしのメニューの他、地元の新鮮な海の幸や石窯焼きピザなど多彩なグルメが味わえます。

また、教室での宿泊体験も人気です。広々としたキッズスペースや広場で遊んだ後は、夜の学校探検に出発！童心に返り、非日常の時間を過ごしてみませんか。

営業時間 9時～17時
（店舗ごとに営業時間・定休日が異なります）
場所 安房郡鋸南町保田724
交通 富津館山道路「鋸南保田IC」から車で1分、JR保田駅からバス「道の駅保田小学校」下車徒歩2分
問 都市交流施設・道の駅 保田小学校 ☎0470-29-5530

キラリ輝く ちばの星

ROAD TO ROCK IN JAPAN FES. CHIBA

音楽を愛する若者が大集結！

「ROAD TO ROCK IN JAPAN FES.CHIBA」は、国内最大の夏フェス「ROCK IN JAPAN FESTIVAL」の開演前ステージ「オープニングアクト」の出演権を懸けたオーディション。県内在住・在学・在勤の若いバンド・アーティストが憧れのステージを目指して挑みます。

ROCK IN JAPAN FESTIVAL 2025

挑戦してこそ味わえる喜び

昨年、約170組もの応募の中から「中高生枠」で出演権を獲得した「本日未明」は、千葉英和高校の軽音楽部で活動していた、当時3年生男女2名ずつの4ピースバンド。憧れのステージで堂々とした演奏を披露しました。

「本日未明」
最終公開オーディションでの演奏

メンバーは「たくさんの人に音楽が届くのを感じ、楽しさと感動が湧いてきました」と振り返ります。そしてこれから挑戦する後輩へ「個性を潰さずにやりたいことを貫いて、楽しんで挑戦してほしい」とメッセージを送りました。

現在、今年の最終公開オーディションの観覧者を募集しています。若者たちの熱い演奏を、ぜひ生で聴いてみませんか。

ROAD TO ROCK IN JAPAN FES.CHIBA 2026
最終公開オーディション 観覧者募集
日時 8月2日（日）15時～19時頃 **場所** 青葉の森公園芸術文化ホール
受付 7月21日（火）まで（申し込み多数抽選）
申し込みはこちら▶
問 県文化振興課 ☎043-223-2406

ちばの味 旬のレシピ vol.244

ジャガイモとしらすのガレット

（1人分／約180kcal　脂質9.9g　食塩相当量0.9g）

材料（2人分）

ジャガイモ	2個（200g）
大葉	5枚
しらす	20g
ピザ用チーズ	25g
片栗粉	大さじ1
こしょう	少々
サラダ油	大さじ1

作り方

①ジャガイモは芽を取り除いて千切りにする。大葉は軸を切り落として粗みじん切りにする。
②ボウルに①のジャガイモと大葉、しらす、ピザ用チーズ、片栗粉、こしょうを入れて混ぜ合わせる。
③フライパンを熱してサラダ油大さじ1/2を敷き、②の生地を直径18センチ程度の円形に広げる。弱火で7分ほど焼き、きつね色になったら裏返す。残りのサラダ油をフライパンのフチから回し入れ、さらに7分ほど焼く。

コツ

ジャガイモは水にさらさず使いましょう。でんぷん質がのりの代わりになり、形が崩れにくくなります。

ジャガイモの豆知識

県内の主な産地は八街市、富里市、香取市。年間を通じて手に入りやすい食材ですが、千葉県産ジャガイモの旬は6月～7月です。直売所やスーパーで、ぜひ探してみてください。

問 県報道広報課 ☎043-223-2241（調理協力・千葉伝統郷土料理研究会）

クイズ&プレゼント

丸部分の文字を組み合わせて答えになる言葉をつくってください

［ヨコのカギ］
①東武野田線の愛称「東武アーバン〇〇〇ライン」
③梅雨に発生しやすいのでご注意！
④プチプチ食感のサケの卵
⑤「塔」を英語でいうと
⑦「調味料のさしすせそ」の2番目
⑨「退歩」の反対は？
⑪春の次の季節
⑫あとから付け加えること
⑭簡単にはできない様子「〇〇〇〇縄ではいかない」

［タテのカギ］
①ペンネやフィットチーネなどの種類があります
②トランプの女王
③千葉市土気地区で昔から栽培されている野菜「〇〇〇菜」
⑥畳やふすま、床の間がある日本の部屋
⑧取舵（とりかじ）の反対で、船を右へ向けること
⑩沸かしたお湯はコレに入れて保温します
⑪冬の定番料理。寄せ、土手、ちゃんこ
⑬座るための家具。取り合うゲームもあります

ヒント＝みんなで楽しめます　5面をチェック！

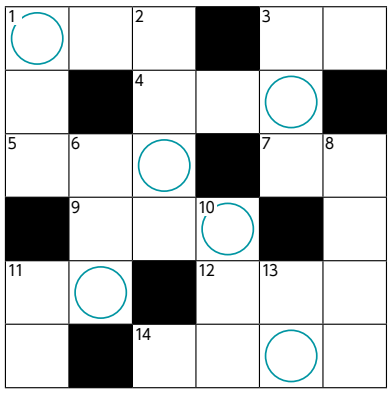

締め切り 6月15日（月）必着
応募方法 二次元コードから。または**はがき**に①答え②郵便番号③住所④氏名⑤年齢⑥「ちば県民だより」への意見・感想を全て書いて、〒260-8667（住所記載不要）県報道広報課クイズ係へ
（応募は1人1通まで）

応募ページ

特製クオカードを抽選で50人にプレゼント！

※当選者の発表は発送をもって代えさせていただきます。いただいた個人情報は、賞品の発送にのみ使用します。

5月号の正解
ラツカセイ

正解者は7,596人でした