チーバくんの今日はどこ行く？

こうのとりの里（野田市）

国の特別天然記念物に指定されているコウノトリを間近に観察できる貴重な飼育施設です。施設内には実物大の巣や卵の模型などが展示され、解説も充実。折り紙や塗り絵などの体験スペースもあり、こどもと一緒のお出かけにもおすすめです。

5月初旬には3羽のヒナが誕生し、夏頃に放鳥予定。すくすく成長するヒナの姿にもご注目ください！

コウノトリの折り紙

◀コウノトリの体調により休館する場合があります。来館の際はホームページをご確認ください

開館時間 10時～12時、13時～15時
休館日 月曜日（祝日の場合は翌平日）
場所 野田市三ツ堀369
交通 東武野田線梅郷駅からバス「しらさぎ通り入口」下車徒歩7分
問 こうのとりの里 ☎04-7197-1741

道の駅 保田（ほた）小学校（鋸南（きょなん）町）

廃校となった小学校をリノベーションした人気の道の駅。教室を改装したレストランでは、あげぱんや給食など懐かしのメニューの他、地元の新鮮な海の幸や石窯焼きピザなど多彩なグルメが味わえます。

また、教室での宿泊体験も人気です。広々としたキッズスペースや広場で遊んだ後は、夜の学校探検に出発！童心に返り、非日常の時間を過ごしてみませんか。

営業時間 9時～17時
（店舗ごとに営業時間・定休日が異なります）
場所 安房郡鋸南町保田724
交通 富津館山道路「鋸南保田IC」から車で1分、JR保田駅からバス「道の駅保田小学校」下車徒歩2分
問 都市交流施設・道の駅 保田小学校 ☎0470-29-5530

キラリ輝く ちばの星

ROAD TO ROCK IN JAPAN FES. CHIBA

音楽を愛する若者が大集結！

「ROAD TO ROCK IN JAPAN FES.CHIBA」は、国内最大の夏フェス「ROCK IN JAPAN FESTIVAL」の開演前ステージ「オープニングアクト」の出演権を懸けたオーディション。県内在住・在学・在勤の若いバンド・アーティストが憧れのステージを目指して挑みます。

ROCK IN JAPAN FESTIVAL 2025

挑戦してこそ味わえる喜び

昨年、約170組もの応募の中から「中高生枠」で出演権を獲得した「本日未明」は、千葉英和高校の軽音楽部で活動していた、当時3年生男女2名ずつの4ピースバンド。憧れのステージで堂々とした演奏を披露しました。

「本日未明」
最終公開オーディションでの演奏

メンバーは「たくさんの人に音楽が届くのを感じ、楽しさと感動が湧いてきました」と振り返ります。そしてこれから挑戦する後輩へ「個性を潰さずにやりたいことを貫いて、楽しんで挑戦してほしい」とメッセージを送りました。

現在、今年の最終公開オーディションの観覧者を募集しています。若者たちの熱い演奏を、ぜひ生で聴いてみませんか。

ROAD TO ROCK IN JAPAN FES.CHIBA 2026
最終公開オーディション 観覧者募集
日時 8月2日（日）15時～19時頃 **場所** 青葉の森公園芸術文化ホール
受付 7月21日（火）まで（申し込み多数抽選）
申し込みはこちら▶
問 県文化振興課 ☎043-223-2406

ちばの味 旬のレシピ vol.244

ジャガイモとしらすのガレット

（1人分／約180kcal　脂質9.9g　食塩相当量0.9g）

材料（2人分）

ジャガイモ	2個（200g）	ピザ用チーズ	25g
大葉	5枚	片栗粉	大さじ1
しらす	20g	こしょう	少々
		サラダ油	大さじ1

作り方

①ジャガイモは芽を取り除いて千切りにする。大葉は軸を切り落として粗みじん切りにする。
②ボウルに①のジャガイモと大葉、しらす、ピザ用チーズ、片栗粉、こしょうを入れて混ぜ合わせる。
③フライパンを熱してサラダ油大さじ1/2を敷き、②の生地を直径18センチ程度の円形に広げる。弱火で7分ほど焼き、きつね色になったら裏返す。残りのサラダ油をフライパンのフチから回し入れ、さらに7分ほど焼く。

コツ

ジャガイモは水にさらさず使いましょう。でんぷん質がのりの代わりになり、形が崩れにくくなります。

ジャガイモの豆知識

県内の主な産地は八街市、富里市、香取市。年間を通じて手に入りやすい食材ですが、千葉県産ジャガイモの旬は6月～7月です。直売所やスーパーで、ぜひ探してみてください。

問 県報道広報課 ☎043-223-2241（調理協力・千葉伝統郷土料理研究会）

クイズ&プレゼント

丸部分の文字を組み合わせて答えになる言葉をつくってください

［ヨコのカギ］
①東武野田線の愛称「東武アーバン〇〇〇ライン」
③梅雨に発生しやすいのでご注意！
④プチプチ食感のサケの卵
⑤「塔」を英語でいうと
⑦「調味料のさしすせそ」の2番目
⑨「退歩」の反対は？
⑪春の次の季節
⑫あとから付け加えること
⑭簡単にはできない様子「〇〇〇〇縄ではいかない」

［タテのカギ］
①ペンネやフィットチーネなどの種類があります
②トランプの女王
③千葉市土気地区で昔から栽培されている野菜「〇〇〇菜」
⑥畳やふすま、床の間がある日本の部屋
⑧取舵（とりかじ）の反対で、船を右へ向けること
⑩沸かしたお湯はコレに入れて保温します
⑪冬の定番料理。寄せ、土手、ちゃんこ
⑬座るための家具。取り合うゲームもあります

ヒント＝みんなで楽しめます　5面をチェック！

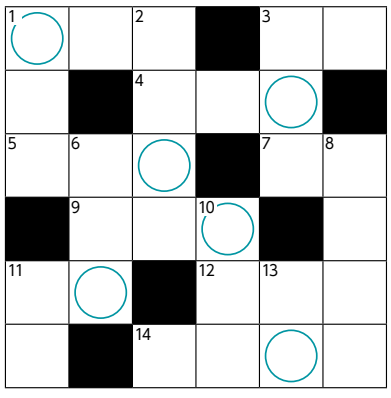

締め切り 6月15日（月）必着
応募方法 二次元コードから。または**はがき**に①答え②郵便番号③住所④氏名⑤年齢⑥「ちば県民だより」への意見・感想を全て書いて、〒260-8667（住所記載不要）県報道広報課クイズ係へ
（応募は1人1通まで）
応募ページ

特製クオカードを抽選で50人にプレゼント！

※当選者の発表は発送をもって代えさせていただきます。いただいた個人情報は、賞品の発送にのみ使用します。

5月号の正解
ラツカセイ

正解者は7,596人でした