徹底解説！ すぐに役立つ 防災気象情報

防災気象情報ってなに？

防災気象情報は、気象庁が発表する**災害の危険度を伝える大切な情報**です。「いつ」「どこで」「どんな災害が予測されるか」を発表しています。市町村が住民に避難を呼びかけるかどうかを判断する際や、皆さん自身が避難を考えるときにも役立つ情報です。

防災気象情報の役割

気象庁
防災気象情報の発表

県・市町村
災害対策の検討や避難指示などを発令する際の目安として活用

住民
災害への備えや自主避難の判断に活用

「〇〇注意報」や「〇〇警報」などを見たり聞いたりしたことはありませんか？
このような防災気象情報は、気象庁のホームページやテレビ、ラジオ、SNSなどを通じて、リアルタイムで最新の情報が発表されます。

防災気象情報のここをチェック！

☑ **4つの災害情報と5段階の警戒レベル表示で危険度を確認！**

災害の種類ごとに、「注意報」「警報」などの情報がレベルの数字とセットでわかりやすく発表されます。

例えば、
「〇〇市 レベル4 大雨危険警報」
のように表示されます。

河川氾濫	大雨	土砂災害	高潮
レベル5 氾濫特別警報	レベル5 大雨特別警報	レベル5 土砂災害特別警報	レベル5 高潮特別警報
レベル4 氾濫危険警報	レベル4 大雨危険警報	レベル4 土砂災害危険警報	レベル4 高潮危険警報
レベル3 氾濫警報	レベル3 大雨警報	レベル3 土砂災害警報	レベル3 高潮警報
レベル2 氾濫注意報	レベル2 大雨注意報	レベル2 土砂災害注意報	レベル2 高潮注意報
レベル1 早期注意情報			

避難するときのポイント

① 安全な場所を確認

避難所に行くことだけが避難ではありません。安全が確保されていれば、自宅や知人の家で過ごすことも避難の一つです。

② 家を離れるときはここをチェック

- ☑ 火の元を確認し、ガスの元栓を閉める
- ☑ 電気のブレーカーを落とす
- ☑ 戸締まりを確認

③ 歩いて避難するときは、動きやすい服装で、できるだけ2人以上で移動する

じぶん防災

防災啓発サイト「じぶん防災」では、日頃からの備えや、災害時に役立つ情報、防災を楽しく学べるセミナー・イベント情報などを掲載しています。

6月に入り、梅雨や台風のシーズンになりました。災害への備えがますます重要になるこの時季、頼りになるのが「**防災気象情報**」です。正しく理解し、すぐに行動につなげることが命を守るカギとなります。

いざという時にあなた自身や大切な人を守れるよう、知識を身に付けておきましょう。

問 県危機管理政策課 ☎043-223-3405／県防災対策課 ☎043-223-2175

私が解説します！

県防災対策課　岡本気象専門員

気象庁から県防災対策課に駐在中。関東地方を中心に観測・予報を担当してきた経験を生かし、千葉の空もバッチリ見守ります！

この時季どんな災害があるの？

梅雨や台風シーズンでは、甚大な被害につながる可能性のある、次のような災害に注意が必要です。

河川氾濫

大雨などの影響で川の水が溢れ、建物が浸水したり、流されたりする場合もあります。

大雨

短時間または一定期間にたくさんの雨が降り、線路下の道路や地下室などが浸水する場合があります。

土砂災害

山や斜面が崩れて、土や石が流れ出し、建物や道路が押しつぶされるなどの被害が発生する場合があります。

高潮

台風の接近などにより、波や海面の水位が上昇し、海水が堤防を越えて陸地の浸水被害が一気に広がることもあります。

☑ 5段階の警戒レベルで、とるべき避難行動を判断！

レベル5 特別警報　命の危険！直ちに安全確保

何らかの災害がすでに発生している可能性が極めて高く、命が危険な状況です。指定された避難場所への避難が危険な場合には、少しでも崖や河川から離れた建物や、浸水しにくい高い場所に移動するなど、命を守る行動をとりましょう。

レベル4 危険警報　危険な場所から全員避難

土砂災害警戒区域や洪水浸水想定区域などからは離れ、安全な建物の上階や近くの避難所など、安全な場所に移動しましょう。

レベル3 警報　高齢者などは危険な場所から避難

高齢者やこども、体の不自由な方など、避難に時間のかかる方は避難開始です。その他の方も避難の準備をして、いつでも動けるようにしましょう。

レベル2 注意報　自分の避難行動を確認

最新の気象情報を確認し、ハザードマップなどで避難場所やルートなどを確認します。非常用持出品を、玄関などのすぐに持ち出せる場所に置いておきましょう。

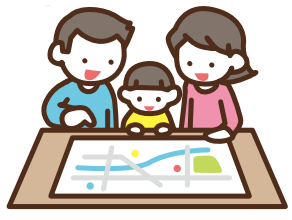

レベル1 早期注意情報　災害への心構えを高める

今後の気象情報に注意し、家のまわりの点検や補強、備蓄品の確認をしておきましょう。

気象庁では、全国の予報担当者が**24時間365日**、気象レーダー・気象衛星・アメダスなどによるさまざまな観測データと天気の状況を**監視・解析**しています。また、スーパーコンピュータで計算された数値予報資料も活用し、天気予報や防災気象情報を発表しています。

「防災気象情報が発表されたとき、どんな行動をとるべきか」を知っておくことが命を守る第一歩です。

＼今日からプラス！／ 役立つ情報サイト

千葉県防災ポータルサイト

最新の防災気象情報の他、避難所開設情報やライフラインの情報などを掲載しています。

千葉県防災X

災害・危機に関する緊急情報や、県からのお知らせを発信しています。

千葉県LINE公式アカウント

お住まいの地域など、登録した地域の災害情報や避難所情報がリアルタイムで届きます。

LINE登録プレゼントキャンペーン！

7/15まで

県LINE公式アカウントの友だち登録・防災情報の受信設定をしている方の中から、抽選で50人に“防災食”プレゼント！

設定・応募方法

1. 二次元コードから友だち登録後「お役立ち・魅力」のタブから右下の「受信設定Setting」をタップ
2. 「防災情報設定」をタップし、受け取りたい情報区分と地域にチェック
   送信ボタンを押したら設定完了！
3. 「お役立ち・魅力」のタブにある「キャンペーン」から、必要事項を入力してご応募ください