

ちば 県民だより

令和5年[2023年]

10月号

通算
第547号

毎月5日発行(1月のみ1日発行)



チーバくん

千葉県誕生150周年

もくじ

- 10月は「里親月間」……………2面
- 地域で輝く高齢者……………3面

- 「電話de詐欺」被害防止強化月間 ほか…4～5面
- 県民ひろば……………6～7面
- どこ行く?/レシピ/ちばの星/クイズ…8面

令和5年台風第13号の接近に伴う大雨により被害に遭われた皆さまへ

先月の台風第13号の接近に伴う大雨により被災された皆さまに、心からお見舞い申し上げます。また、防災関係機関の皆さま、多くの企業・団体、ボランティアの皆さまには多大なるご支援を賜り、改めてお礼申し上げます。

今回の大雨では、局地的な豪雨をもたらす線状降水帯の発生などにより、家屋の浸水やがけ崩れなどの被害が相次ぎました。



9月9日、茂原市を視察
(左：田中茂原市長、右：知事)

県では、42市町村にリエゾンを派遣して連携体制を確保し、私自身も防災翌日から茂原市、大網白里市を視察するとともに、副知事や職員も分担して現地を確認し、被災地の状況把握に努めました。

そして、茂原市など8市町に災害救助法の適用を決定した他、住家被害の認定や、罹災証明書の交付に携わる

応援職員を他市とも連携して派遣するなど、市町村の災害対応業務が迅速・円滑に行われるよう、全面的に支援を行っています。

県では、4年前の台風・大雨被害の教訓を踏まえ、河川の河道拡幅や調節池の設置などさまざまな対策に努めてきました。これらは被害の軽減に一定の効果があったと考えられますが、4年前を上回る記録的な雨量により、新たな被害も発生しているため、今後も着実に治水対策を進めてまいります。

また、県民、事業者の皆さまからも、過去の教訓を基に、自ら事前に大雨への対策を行い、被害を少なくできたという声があります。災害に対する日頃の備えが非常に大切であることが改めて示された形です。

県としては、引き続き市町村などと連携し、被災された県民、事業者の皆さまへ必要な支援を行うとともに、被災地域の一日も早い復旧に向けて、全庁を挙げて取り組んでまいります。

千葉県知事 熊谷俊人

被害を受けた方に対する各種の支援策など

経済・生活面の支援

▶災害援護資金の貸し付け

災害救助法が適用された自然災害により、負傷したり、住居や家財などに被害を受けたりした世帯主に対して、被災者の生活立て直しのために災害援護資金を貸し付けます。(所得要件あり) 問市町村

▶生活福祉資金貸付制度

県内に居住地を有する被災世帯(低所得世帯)に対して、①緊急かつ一時的に生計の維持が困難となった場合の生活費や、②災害を受けたことにより臨時に必要な費用についての貸し付けがあります。
※②は市町村が実施する災害援護資金の貸し付けが優先されます。

問市町村社会福祉協議会

▶国民健康保険・後期高齢者医療制度・介護保険の取り扱い

被災により被保険者証を紛失した場合などは、医療機関などの窓口でご相談の上、受診してください。また、保険料や窓口で払う一部負担金について、支払い猶予または減免を受けられる場合があります。 問市町村

▶住まいに関する支援関係

被災者が住宅の補修などに係る資金を金融機関から借り入れる場合に、市町村と共同して利子の一部を助成する予定です。 問市町村

農林漁業者への支援

▶相談窓口

農林関係・水産関係・金融制度資金関係のご相談に応じています。

問県各農業事務所・林業事務所・漁港事務所・水産事務所、県水産課または県農林水産政策課 TEL043-223-2807

▶融資関係

◀農林漁業セーフティネット資金▶

災害により経営状況が悪化した農林漁業者のために資金を融資します。

◀農林漁業施設資金(うち災害復旧分)▶

災害により被害を受けた農林漁業者に対し、農業・漁業施設などの復旧に必要な設備資金を融資します。

問日本政策金融公庫千葉支店 TEL043-238-8501

県税の申告・納付の期限延長など

被災された方を対象に、県税の申告・納付などの期限の延長、徴収の猶予、減免の制度を設けています。

問各県税事務所または県税務課 TEL043-223-2117

災害義援金の募集

被災者に対する生活再建支援の一環として義援金を募集しています。

受付銀行 千葉銀行県庁支店 普通預金3217685
千葉興業銀行本店営業部 普通預金1176751
京葉銀行本店営業部 普通預金5522931
ゆうちょ銀行 00130-7-325639

口座名義 令和5年度千葉県災害義援金

※振込手数料や税法上の取り扱い、受領証の発行などについて、詳しくはホームページをご覧ください。

問県危機管理政策課 TEL043-223-3404

※9月22日(金)時点の情報のため、今後追加されることもあります。ここに掲載のない情報も含めて、詳しくは県ホームページをご覧ください。
※千葉県広報X、千葉県公式LINE、千葉県防災Xでも情報を発信しています。下記の二次元コードからフォローしてください。



千葉県 検索

中小企業への支援

▶相談窓口

県内の中小企業者の経営・金融に関するご相談に応じています。

問経営相談：(公財)千葉県産業振興センター TEL043-299-2907

金融相談：県経営支援課 TEL043-223-2707

▶融資関係

◀セーフティネット資金▶

災害により被害を受けたまたは売り上げなどが減少した中小企業者に資金を低利で融資します。さらに利子の一部を助成する予定です。

なお、融資のお申し込みについては、取扱金融機関へお問い合わせください。

千葉県庁 代表電話 043-223-2110 ホームページ <https://www.pref.chiba.lg.jp>
編集・発行/千葉県総合企画部報道広報課 〒260-8667 千葉市中央区市場町1番1号
TEL043-223-2241 FAX043-227-0146

◆スマートフォンアプリ「マチイロ」で「ちば県民だより」がご覧になれます。◆「ちば県民だより」は、新聞折り込みの他、県の施設、市役所・町村役場、一部の郵便局・コンビニ・鉄道駅などで入手できます。◆掲載の情報は9月22日(金)時点のものです。

〔県人口〕 6,274,206人 (対前月比 736人 減) 男 3,107,631人/女 3,166,575人
〔世帯数〕 2,866,837世帯(対前月比 1,108世帯増) [令和5年9月1日現在]

ちば県民だより
ホームページ、
マチイロ



千葉県広報
X(旧ツイッター)



千葉県公式
LINE



千葉県防災
X(旧ツイッター)



あなたの愛情を必要としている 子どもたちがいます 10月は「里親月間」

さまざまな理由から家庭で暮らすことのできない子どもたちが、千葉県だけでも約1100人(令和3年度)います。

家庭で生活できない子どもたちを自分の家庭に迎え入れ、温かい愛情と正しい理解を持って育てる「里親制度」。

まずは知ることから始めてみませんか？

問い合わせ

県児童家庭課

TEL043-223-2322 FAX043-224-4085



里親とは

保護者の病気や虐待など、さまざまな事情で家族と暮らすことができない子どもたちを、保護者に代わって家庭に迎え入れ、愛情深く育ててくださる方のことです。

里親の下で暮らすことで、子どもは特定の大人との愛着関係を育み、自分を受け入れてもらえるという安心感や、人間関係における信頼感が得られます。この信頼関係や絆は、他者との関わり方や社会性を築く基盤となり、自己肯定感を高め、心身共に健康に生活していく支えにもなります。また、子どもが将来自分で家庭を築くときのために「家庭」のモデルを知ることができます。

養育のかたちはさまざま

乳幼児の頃から長期間養育することもあれば、1年未満の短期間養育する場合もあり、養育する期間や年齢はさまざま。子どもと里親にとって一番いいかたちを探します。

養育里親(菜の花家族)

さまざまな事情で家族と暮らせない子どもを、一定期間(基本的には自立または実親の下で暮らせるようになるまで)、自分の家庭で養育する里親

養子縁組里親

子どもと養子縁組をし、法的な親子関係を結ぶことを前提として養育する里親

※他に「親族里親」と、養育里親のうち専門的ケアが必要な子どもを養育する「専門里親」があります。

里親への委託状況(令和5年3月31日時点)

千葉県では、子どもを実際に預かっている里親のうち、養育里親が8割以上を占めています。また、約6割が委託期間3年未満の短期間の養育となっています。

養子縁組里親 6組

養育里親 200組(内、専門里親 3組)

親族里親 32組

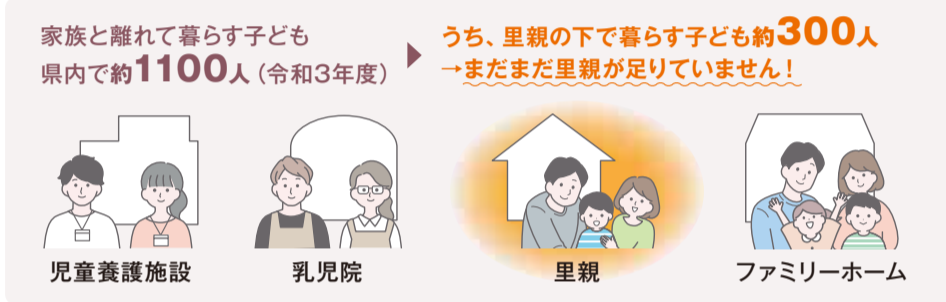

子どもの受け入れまで

児童相談所への相談や研修などを経て、少しずつ里親制度や子どもの養育について理解を深め、段階を踏んで受け入れの準備を進めていきます。

①相談

児童相談所にご相談ください。里親制度について詳しくご説明します。この時点で里親になることに迷いがあっても大丈夫です。



②研修

5日間の研修を受講。里親制度や子どもの養育に関する講義、児童養護施設などでの実習を行います。



③申請

里親登録の意思が固まったら、申請書を提出。

④家庭訪問

児童相談所職員が家庭訪問し、家庭環境やご家族の子育てに対する考え方などを伺います。



⑤審査・登録

児童相談所での面接、年2回行われる審議会での審査を経て、里親として認定・登録されます。

⑥子どもとの出会い

児童相談所から子どもの紹介を受け、面会、外出や数日間の宿泊などで交流します。(里親が気に入った子どもを自由に選べるわけではありません。)



里子を受け入れ

ここが気になる Q&A

Q 特別な資格は必要ですか？子育ての経験がなくても大丈夫ですか？

A 特別な資格や子育ての経験がなくても大丈夫。里親制度や子どもの養育について必要な知識は、研修などで習得していきます。不安なことは、児童相談所や地域の里親交流会などでも相談できます。里親を多くの機関や団体がサポートしながら、子どもの成長を「地域全体で」支えます。

Q 単身・共働き・LGBTなどでも里親になれますか？

A 里親登録は「心身ともに健康であること」「児童の養育についての理解・熱意や児童に対する豊かな愛情を有していること」「経済的に困窮していないこと」などいくつかの要件に沿って可否が判断されます。そのため、要件を満たしていれば、単身・共働き・LGBTなどであっても里親になることができます。

Q 養育に必要な経費は支給されますか？

A 生活費や教育費など、養育に必要な経費が毎月支給されます。また、医療費の負担はありません。

Q 子どもとはいつから一緒に暮らせますか？

A 子どもや里親の状況を見て、児童相談所が子どもに合った里親を選びます。子どもの紹介後は、子どものペースに合わせて外出や短期の宿泊などで交流を重ねた後、実際に受け入れとなるので、その時期はさまざまです。

もっと知りたい方へ

千葉県里親大会2023

里親大会 千葉県 検索



内容 ・講演「家庭養育と施設養育」
講師：野口啓示さん(福山市立大学教授)
・パネルディスカッション「里親家庭から巣立った若者たちの声」
・制度説明 など

日時 10月14日(土) 13時30分～16時30分

会場 千葉県教育会館(千葉市中央区中央4-13-10)※オンライン同時開催

定員 会場100人、オンライン100人(先着順)

申込期限 10月10日(火)

里親制度説明会

里親制度説明会 千葉県 検索



内容 制度説明、里親体験談、個別相談

柏会場 11月4日(土) 13時～15時

市川会場 12月16日(土) 13時～15時

茂原会場 12月17日(日) 13時～15時

2024年

千葉会場 1月8日(月・祝) 14時～16時

銚子会場 2月3日(土) 13時～15時

南房総会場 2月12日(月・振休) 13時～15時

さわやかちば県民プラザ

全日警ホール

茂原市二宮福祉センター

千葉市文化センター

銚子市勤労コミュニティセンター

子ども家庭支援センター「オレンジ」

問い合わせ (特非)子ども家庭サポートセンターちば(オレンジの会) TEL0470-28-4288

地域で輝く高齢者 あなたが未来を支えます

県民の約3人に1人が高齢者となる社会がもうすぐやってきます。高齢者の皆さまは、これまでに培った知識や経験を下に地域を支える主役となります。私たちは皆さまがやりがいをもって楽しく、笑顔いっぱいにご過ごせる社会を目指します。



問い合わせ
 県高齢者福祉課 TEL043-223-2328
 FAX043-227-0050

千葉県の高齢者の状況

生産年齢人口が減少する一方で、1971年から1974年生まれのいわゆる団塊ジュニアが高齢者となり、2040年(17年後)には、高齢者人口がピークになるとされています。

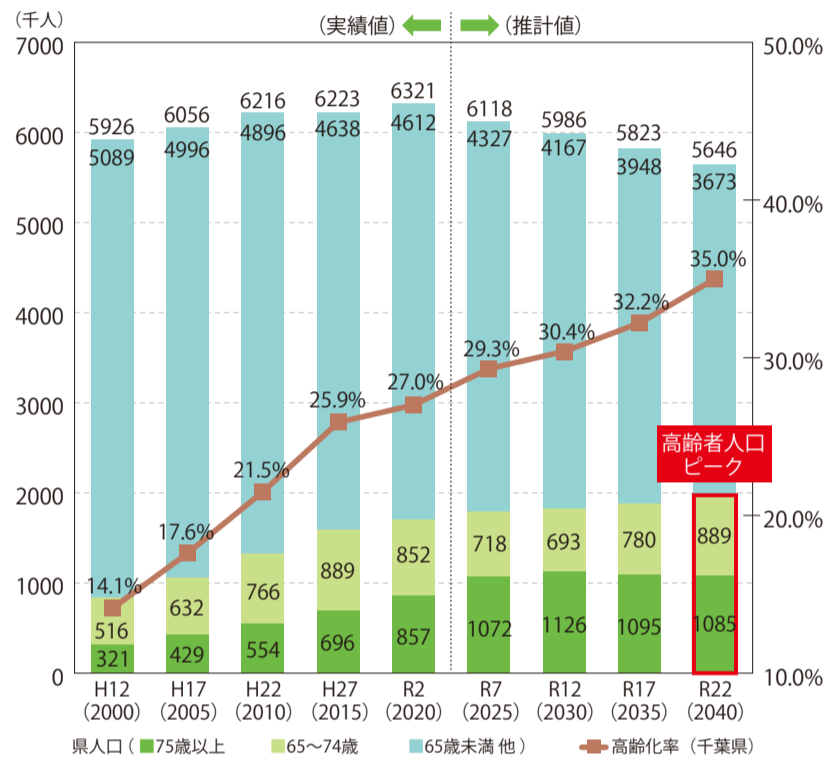

千葉県高齢者保健福祉計画(令和3年度～令和5年度)より

身近なことから始めてみよう

しない(S)、させない(S)、孤立化(K)!



一人暮らしでも孤立することなく、必要な支援を受けながら安心して暮らすには、地域の声掛けや見守りなどの支え合いが大切です。そのための行動をとるきっかけとなるよう、ちばSSKプロジェクトに取り組んでいます。

一人暮らしの高齢者などが近くにいらしたら…

- 窓が開いていない
 - 洗濯物が出しっぱなしになっている
 - 郵便受けに郵便物がたまっている
- などわずかな変化に目を向けてみましょう。

高齢者孤立化防止講演会

テーマ 「孤独死」「ごみ屋敷」を救う整理術
 日時 11月23日(木・祝) 13時30分～16時(13時受付開始)
 会場 ホテルポートプラザちば(JR千葉みなと駅から徒歩1分)
 定員 200人(先着順)
 ※詳しくはホームページをご覧ください。

千葉県SSK講演会 検索

ご存知ですか?仲間をつくる「通いの場」

地域には、高齢者の方々が、共に語り合い、簡単な体操や料理教室、趣味の活動などを行える「通いの場」があります。ぜひ、お気軽にお立ち寄りください。

※詳しくは、お住まいの市町村にお問い合わせください。



いくつになっても住み慣れた地域で生きていく…

『地域包括ケアシステム』で支えます

高齢になると日々の暮らしに介護や支援が必要となる方が増えていきます。地域には、こうした皆さまに「住まい」、「医療」、「介護」、「介護予防」、「生活支援サービス」を一体的に提供する「地域包括ケアシステム」があります。

まずは、お住まいの地域包括支援センターにご相談ください▶

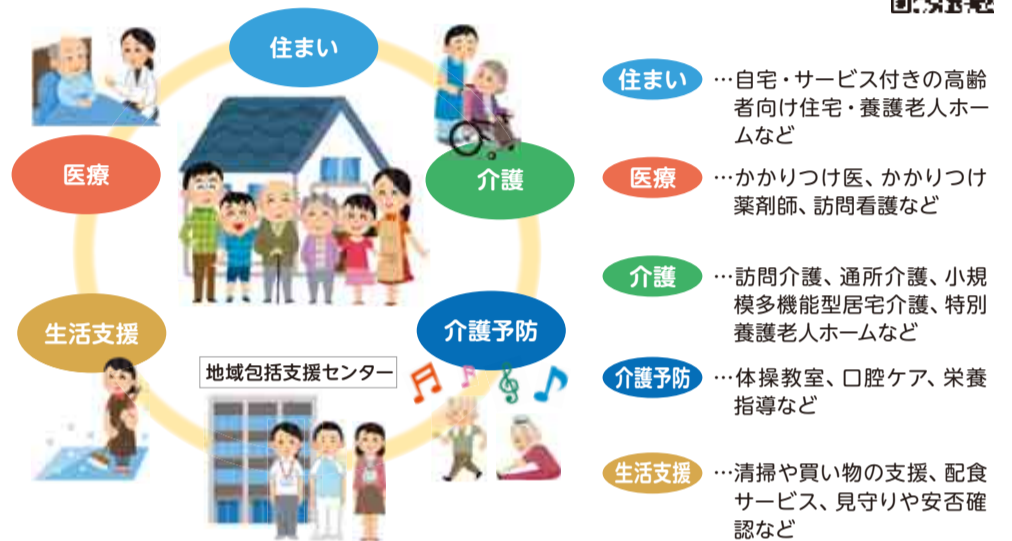

千葉県生涯大学校では

高齢者の方々の身近な学習の機会場の場として、県内5地域に生涯大学校を設置しています。受講される皆さまが、地域でやりがいをもって活躍できるよう支援します。令和6年度入学生の募集は今後ホームページなどでお知らせします。

千葉県生涯大学校 検索



- 新しい知識を身に付けます。
- 健康を増進します。
- 生きがいが得られます。
- 仲間づくりをしながら、多くの方が卒業後に地域活動を始めています。



笑いのヨガ教室



団地での剪定ボランティア



子どもに折り紙を教える



地域の子どもと触れ合う

あなたも認知症サポーターになりませんか

「認知症サポーター養成講座」を受講することで認知症サポーターになることができます。正しい知識と理解を身に付け、周囲の認知症の方やそのご家族を、さりげない関わりからサポートしてみませんか。



認知症サポーターカードを配布

【認知症サポーター養成講座】

受講対象者
 地域住民、学校、広域の団体・企業の従事者など

申し込み・問い合わせ

各市町村の認知症サポーター養成講座事務局にお問い合わせください。



▲各市町村の事務局
 一覧はこちら

STOP! 10月は「電話de詐欺」被害防止強化月間です

県内の電話de詐欺の被害が深刻化しています。前年の被害件数および被害額を共に大きく上回っています。被害に遭わないための対策を行い、大切な資産を守りましょう。

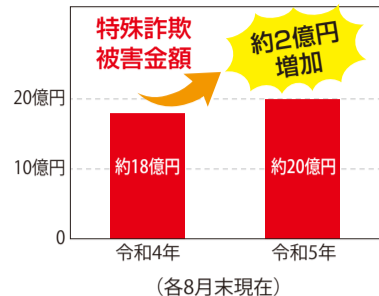

対策はコレ! 犯人と直接話さないようにすること!

①留守番電話機能を付ける

不審な電話に出なくて済み、詐欺被害を防止できます。

②番号通知サービスを付ける

電話に出る前に番号で相手を確認できます。

③警告・通話録音機能を付ける

「通話内容を録音する」と警告メッセージを流します。



こちらは、実際の犯人の声です▶

※ホームページからご確認ください。 [千葉県警 犯人の声](#) 検索

“あれ?なにか変”と感じたら110番または専用相談ダイヤルへ

電話de詐欺専用相談ダイヤル ☎0120-494-506
(土・日曜日、祝日、年末年始を除く8時30分～17時15分)
※上記時間以外は、最寄りの警察署にご相談ください。

問い合わせ 県くらし安全推進課 ☎043-223-2333
県警察本部生活安全総務課 ☎043-201-0110(代表)

10月～12月 県下一斉滞納整理強化期間です!! ～納め忘れていた税金はありませんか?～

私たちが利用する公園・学校などの公共施設、教育・警察といった公共サービスなどは、皆さんが納めている税金で支えられています。多くの方は納期限までに納税されていますが、残念ながら一部の方が滞納している状況です。そこで県では、県内全54市町村と共に「県下一斉滞納整理強化期間」を設け、滞納整理を実施しています。



〈納税相談を行っています〉

納税者の実情に応じて、申請により、納税の猶予・減免などが認められます。詳しくは各県税事務所、各市町村の納税担当課にお問い合わせください。



[千葉県 納税の猶予](#) 検索



納税相談

県下一斉滞納整理強化期間の取り組み

【実施期間】10月～12月

県と県内全54市町村は、勤務先・取引先・金融機関への調査、差し押さえ、自宅の捜索などの滞納整理により重点的に滞納の解消に取り組みます。

【差し押さえの対象となる財産の例】



県税についての問い合わせ

各県税事務所または県税務課 ☎043-223-2127

各県税事務所の連絡先はこちらの二次元コードから▶

※市町村税については、各市町村の納税担当課へお問い合わせください。



千葉県誕生150周年記念事業 高等学校産業教育フェア・ 特別支援学校ものづくりフェア

職業に関する学科・コースを持つ高校や特別支援学校の生徒が、日頃の学習内容やその成果物などを発表・披露します。産業教育の魅力に触れてみませんか。



日時 10月22日(日)10時～15時
会場 イオンモール幕張新都心 グランドモール1階グランドコート・グランドスクエア(JR幕張豊砂駅直結)
参加校 県内産業教育関係高校(農業・工業・商業・水産・家庭・看護・情報・福祉・総合学科)および特別支援学校
内容 体験・研究発表・作品展示・販売・各種イベントなど

令和4年度の様子



農業系高校による農産物の販売

工業系高校による電子工作体験

特別支援学校流山高等学園各学科の活動紹介の様子

問い合わせ 県教育庁教育政策課 ☎043-223-4177
千葉県高等学校産業教育フェア・千葉県特別支援学校ものづくりフェア実行委員会事務局
(県立成田西陵高等学校内) ☎0476-26-8111

[千葉県産業教育フェア](#) [ものづくりフェア](#) 検索



「#わたしの黒アヒージョ」 キャンペーンを開催中!!

新しい千葉のご当地グルメ「黒アヒージョ」の体験セットが抽選で当たるハッシュタグキャンペーンを実施しています。

実施期間 11月30日(木)まで
賞品 黒アヒージョ体験セット
当選者数 150人

応募方法 飲食店やご家庭、キャンプ場などで黒アヒージョを体験した写真を撮影し、Instagramで「#わたしの黒アヒージョ」を付けて投稿

※詳しくはInstagram (kuro_ajillo)をご覧ください▶



■特設サイトやSNSでは黒アヒージョ提供店舗(施設)、アンバサダーである協力企業・団体などのご紹介、イベント開催などについての情報が盛りだくさん。ぜひ、チェックしてみてください。



▲特設サイト

黒アヒージョって何?

県の多彩な農林水産物を使ったアヒージョに県産のしょうゆを隠し味に加えた新たな県のご当地グルメです。



問い合わせ 千葉県「黒アヒージョ」推進事務局
contact@kuro-ajillo.jp

中学生以下・65歳以上
無料!

体験いっぱい 秋の博物館



現代産業科学館 企画展「はかる」

「動く3D装置」など最新の「はかる」を体験

私たちの生活を支えるさまざまな分野の「はかる」技術を展示します。人の動きなどを3D化できる装置や、光の波長を調べる実験などイベントも盛りだくさん!

期間 10月14日(土)～12月3日(日)

料金 一般500円、高校・大学生250円

会場・問い合わせ 県立現代産業科学館
(市川市鬼高1-1-3) TEL047-379-2000



推定野菜摂取量をはかる
(写真提供: カゴメ(株))

関宿城博物館 企画展「地図は世につれ 人につれ」

史跡を巡る「歴史散歩」などのイベントも

江戸時代から現在までのさまざまな地図を展示し、時代によって変化する土地の姿や人々の暮らしを読み取ります。史跡を巡る「歴史散歩」や切り絵で地図を作るワークショップなども開催します。

期間 11月26日(日)まで

料金 一般300円、高校・大学生150円

会場・問い合わせ 県立関宿城博物館(野田市関宿三軒家143-4)

TEL04-7196-1400



下総国絵図(各郡石高一覧)
(当館蔵)

房総のむら トピックス展「千葉の行商 小さなからだ大きなカゴと」

行商カゴを背負う体験や野菜販売、カゴ作りの実演も

昔懐かしい行商の風景を写真や聞き取りを基に紹介します。

期間 11月12日(日)まで 料金 一般300円、高校・大学生150円

会場・問い合わせ 県立房総のむら(印旛郡栄町龍角寺1028)

TEL0476-95-3333



「ちばアクアラインマラソン2024」 来年11月10日(日)開催決定!!



東京湾アクアラインの上を走る「ちばアクアラインマラソン2024」を来年11月10日(日)に開催します。

種目	定員	制限時間
マラソン(42.195km)	1万2千人	6時間10分
ハーフマラソン(21.0975km)	両種目合わせて5千人程度	3時間20分
車いすハーフマラソン(21.0975km)	※車いすハーフは10人程度	1時間10分



【エントリー期間】 令和6年3月22日(金)12時～5月9日(木)17時

完走した方全員に贈呈する完走メダルのデザインを募集しています!

募集期間 12月1日(金)まで(消印有効)※詳細はホームページをご覧ください。

問い合わせ ちばアクアラインマラソン実行委員会事務局

TEL043-223-4107(平日9時～17時)



ちばアクアラインマラソン 検索

1873

1965ごろ

150th
2023

千葉のコレ知ってる?

東京の台所を支えた「千葉のおばちゃん」たち 107

「カラス部隊」

新鮮な野菜や卵、米などをカゴに背負って都内を行商し「千葉のおばちゃん」と親しまれた女性たち。ピーク時には約9千人を数え、特に成田線・常磐線沿線では、夜明け前から黒い大きな荷を背負い、駅のホームを一群となって移動する姿を指して「カラス部隊」との言葉も生まれました。



行商カゴ

なぜ行商が盛んになったの?

始まりは大正期にさかのぼります。第一次世界大戦後、日本経済は慢性的な不景気に陥り、米や麦、繭の価格下落により農家は困窮しました。一方、東京では都市域が広がり食糧需



印旛沼を渡船で渡るおばちゃんたち

要が増したため、千葉の鉄道沿線の農家は、野菜栽培と行商に活路を見いだしたのです。手賀沼や印旛沼の洪水や戦後の食糧難を背景に急増し、昭和40年ごろまでが最盛期でした。

おばちゃんたちの心意気

新鮮でおいしい野菜をお得意さんのニーズに応じてきめ細かくそろえ、時に家事を手伝い、話し相手になるなど、気配りで信頼関係を築きました。令和になっても高齢の行商人の活動が続いていたのは、おばちゃんたちの商いへの信頼の証でしょう。

問い合わせ 県立中央博物館 TEL043-265-3111

◀房総のむらでは「千葉の行商」についての展示を開催中!

10月23日から 新しい山武合同庁舎がオープン

山武地域に所在する3つの庁舎を集約した新しい合同庁舎が、10月23日(月)から各種サービスの提供を開始します。

新しい合同庁舎の特徴

- 窓口機能を集約し、県民の利便性を向上
- 地域の防災活動拠点として防災機能を強化
(非常時に必要となる会議スペースの確保、非常用発電設備の設置など)



フロア案内

4階	東上総教育事務所 山武分室
3階	山武土木事務所
2階	山武農業事務所
1階	山武地域振興事務所 東金県税事務所

場所・交通 東金市東新宿1-11、JR東金駅から徒歩6分

問い合わせ 県総務課 TEL043-223-2027

県民ひろば

対象 日時・期間 会場 内容 休館日 定員 申し込み方法
料金など 受付期間 問い合わせ先・申込先
◆県庁の宛先は、〒260-8667(住所記載不要)各担当課
◆ファクスによるお問い合わせは県報道広報課まで FAX043-227-0146

資格・試験

農薬管理指導士認定研修会・試験

受験資格 20歳以上で次のどちらかに該当する方

- ①農薬販売業務または防除業務に従事し、実務経験が2年以上の方
- ②農薬使用者を指導する立場にあり、実務経験が2年以上の方

日▶1日目(認定研修会):12月21日(木)10時~16時30分▶2日目(認定試験):12月22日(金)14時~15時30分

会千葉県教育会館

(JR本千葉駅から徒歩12分)

申願書を郵送または持参

(持参の場合は平日9時~17時)

料事前に有料のテキスト購入が必要です。※願書のダウンロードやテキストについて、詳しくはホームページをご覧ください。

受11月17日(金)必着

問〒260-8667(住所記載不要)

県安全農業推進課 TEL043-223-2888

農薬管理指導士 千葉県 検索

募集

保健所などの臨時的任用職員

県の各保健所(健康福祉センター)などで職員の育児休業取得などにより代替職員が必要となった場合に、勤務を希望する方を随時募集しています。



職種 保健師、看護師、准看護師、管理栄養士、栄養士、獣医師、薬剤師、臨床検査技師、精神保健福祉相談員、保育士、児童福祉司、心理、児童自立支援専門員、児童指導員

申 申込書、履歴書などを郵送または持参(持参の場合は平日9時~17時)

問 〒260-8667(住所記載不要)県健康福祉政策課

TEL043-223-2605

臨時的任用職員 千葉県 検索

ちば起業体験プログラムの参加者

県では、千葉県の未来を担う小中学生を対象に、会社や経済の仕組みを学び、リアルなビジネスに触れる「起業体験会」を開催します。

対 県内在住または在学の小学4年生から中学3年生

日 ①12月②令和6年1月~2月

会 ①佐倉市内②千葉市内

内 体験先企業を相手にしたBtoB型のビジネス体験(4日間)

定 各30人(申し込み多数抽選)

申 ホームページから

受 11月7日(火)まで

問 県経営支援課 TEL043-223-2712

ちば起業家育成 検索

講座・催し

文化財探検隊(市川市)

日 11月12日(日)13時~17時

定 30人(無料)

申 ちば電子申請サービスから(1回の申し込みで2人まで)

受 10月20日(金)まで

問 県教育庁文化財課 TEL043-223-4130

文化財探検隊 千葉県 検索

保育de就職!@千葉 保育のしごと就職フェスタ

対 子どもに関わる仕事に興味のある方、保育士資格を生かして働きたい方

日 11月12日(日)11時~15時

(10時30分受付開始・申し込み不要)

会 三井ガーデンホテル柏の葉2階 柏の葉カンファレンスセンター ルーム5・6(つくばエクスプレス柏の葉キャンパス駅から徒歩2分)

内 保育所などの採用担当者による就職説明会、各施設の職員との面談・相談会(35法人出展予定)

問 ちば保育士・保育所支援センター

ちばほいく 検索 TEL043-306-1468

働きたいシニアを応援! 再就職支援セミナー・企業交流会

対 再就職を希望する55歳以上の方

日 ①10月25日(水)13時~16時

②11月14日(火)13時~16時

会 ①松戸商工会議所5階大会議室 (JR松戸駅から徒歩8分)

②千葉市民会館B1小ホール (JR東千葉駅から徒歩3分)

内 雇用状況やセカンドキャリアに関するセミナー、企業説明、相談など

定 各50人(先着順)

申 ホームページまたは電話

問 千葉県ジョブサポートセンター

TEL043-245-9420(平日9時~17時、第1・3・5土曜日10時~17時)

ジョブサポ 千葉県 検索

市民公開講座 「腎臓病の治療と移植医療」

日 10月15日(日)13時30分~17時

会 ホテルポートプラザちば2階ロイヤル (JR千葉みなと駅から徒歩1分)

内 医師・看護師による講演、移植体験者による体験談

定 200人(先着順)

申 ホームページから

問 (公財)千葉ヘルス財団

TEL043-223-2663

千葉ヘルス財団 検索

千葉県医師会医学会第24回学術大会 県民公開プログラム

「病気の芽を摘みとる~疾病予防の最前線~」をテーマに講座とシンポジウムを開催します。



日 11月3日(金・祝)13時~16時20分

会 ホテルポートプラザちば2階ロイヤル (JR千葉みなと駅から徒歩1分)

内 講座「ワクチンを知って命、健康、家族を守ろう」/①带状疱疹ワクチン②子宮頸がんワクチン

シンポジウム「ここまできた病気の早期発見法」/①前立腺がん②乳がん③認知症④慢性腎臓病(CKD)

定 500人(先着順)

申 「11/3県民公開プログラム参加希望」と明記の上、①氏名②郵便番号③住所④電話番号⑤年齢⑥職業を記入して、ファクスまたはメール

問 千葉県医師会地域保健課

TEL043-242-9246 FAX043-246-3142

EX) cmaigakkai@gmail.com

県子ども病院県民公開講座

日 11月23日(木・祝)13時~15時

会 ホテルプラザ菜の花

(JR本千葉駅から徒歩3分)

内 ▶講演①「子どもの健康と医療ー子どもの健やかな未来のためにー」

講師:中島弘道さん(県子ども病院長)

▶講演②「性の健康について語ろう!ー思春期保健についてー」

講師:数川逸郎さん(県子ども病院子ども・家族支援センター長)

定 80人(先着順)

申 ホームページまたは電話

受 11月10日(金)まで

問 県子ども病院子ども・家族支援センター

TEL043-292-2111

子ども病院県民公開講座 千葉県 検索

バーチャルサイクリングの大会・体験会

県内の風景を仮想空間に再現した4つのオリジナルコースを使用して、バーチャルサイクリングの大会・体験会を開催します。

メイン会場の他、県内4カ所のサテライト会場やオンラインからも参加できる、バーチャルサイクリングならではの大会です!自由参加の体験会も実施しますので、初めての方もぜひお気軽にご参加ください。

日 11月12日(日)10時30分~16時30分

会 イオンモール幕張新都心グランドモール1階グランドコート(メイン会場)

(JR幕張豊砂駅最寄り)

問 県生涯スポーツ振興課

TEL043-223-2449

バーチャルサイクリング大会 千葉県 検索

北方領土返還要求運動 千葉県民大会

北方四島(択捉島、国後島、色丹島、歯舞群島)は、我が国固有の領土です。

県民大会では、元島民の講演や青少年等現地視察の体験報告などを行います。

日 11月13日(月)13時30分~15時30分

会 ホテルプラザ菜の花

(JR本千葉駅から徒歩3分)

定 100人(先着順)

申 参加希望全員の①郵便番号②住所③氏名④電話番号を書いて郵送、ファクスまたはメール

受 10月30日(月)必着

問 〒260-8667(住所記載不要)

県政策企画課

TEL043-223-2203 FAX043-225-4467

EX) seisui02@mz.pref.chiba.lg.jp

北方領土千葉県民大会 検索

障害者雇用促進就職面接会

障害のある方と、採用を検討している事業所との合同面接会を開催します。

対 障害者の採用を計画している事業所、就職を希望している身体・知的・精神障害者

▶ 船橋会場

日 10月19日(木)13時～16時
会 船橋市役所11階大会議室 (船橋市湊町2-10-25)
問 ハローワーク船橋 TEL 047-420-8609 (部門コード：求職者45#)

▶ 松戸会場

日 10月25日(水)13時～16時30分
会 キテミテマツド9階アトスポットまつど(松戸市松戸1307-1)
問 ハローワーク松戸 TEL 047-367-8609 (部門コード：求職者46#)

▶ 千葉会場

日 10月27日(金)13時～16時
会 千葉ポートアリーナ メインアリーナ (千葉市中央区問屋町1-20)
問 ハローワーク千葉 TEL 043-242-1181 (部門コード：求職者43#)
 ハローワーク千葉南 TEL 043-300-8609 (部門コード：求職者43#)

その他の会場については、千葉労働局のホームページをご覧ください。

千葉労働局 障害者合同面接会 [検索](#)

第65回関東ブロック民俗芸能大会

本県での開催は11年ぶり!! 各地域の特色豊かな民俗芸能を一般公開します。(申し込み不要)

日 10月22日(日)12時30分～17時
会 森のホール21 大ホール (JR新八柱駅・新京成線八柱駅から徒歩15分)
問 県教育庁文化財課 TEL 043-223-4082

なかよし動物フェスティバル2023

県では、動物愛護や動物の正しい飼育方などについて、関心と理解を深めていただくため、イベントを開催します。

日 10月22日(日)10時～15時
会 イオンモール成田 屋内イベントスペース (成田市ウイング土屋24)

内 ステージプログラム(動物〇×クイズ、動物愛護の紙芝居、寸劇「災害からペットを守ろう」、表彰)、動物相談室(しつけ、病気などの相談)、獣医師体験、ボランティア団体展示、猫雑貨マーケット

問 県動物愛護センター TEL 0476-93-5711

なかよし動物フェスティバル 千葉県 [検索](#)

心の健康フェア2023 in ちば

障害のある方や精神保健福祉に関する理解を促進するため、イベントを開催します。(申し込み不要)

日 11月8日(水)13時～16時
会 青葉の森公園芸術文化ホール (京成千葉寺駅から徒歩15分)
内 心の健康に関する講演、当事者からのメッセージ発表、精神保健福祉事業功労者表彰 など

定 877人(先着順)
問 千葉県精神保健福祉協議会 TEL 080-7000-2093

千葉県精神保健福祉協議会 [検索](#)

お知らせ

赤い羽根共同募金運動が始まりました

皆さまからの募金は地域のお年寄り、障害を持っている方々や子どもたちの支援の他、新型コロナウイルス感染症の影響による孤立防止や地域の見回り活動、災害時にも役立てられます。皆さまのご協力をお願いします。

問 (福) 千葉県共同募金会 TEL 043-245-1721

赤い羽根 千葉県 [検索](#)

千葉県公式観光サイトがリニューアルしました!

県の公式観光サイトが「ちば観光ナビ」としてリニューアルし、さらに見やすくなりました。最新の情報や季節のおすすめ情報など、タイムリーで質の高い情報を皆さまにお届けします。ぜひご覧ください。

問 千葉県観光物産協会 **千葉 観光** [検索](#) TEL 043-225-9170

ご存じですか? 民生委員・児童委員

民生委員は、民生委員法に基づき、厚生労働大臣から委嘱(任命)されるボランティアです。地域住民の身近な相談相手となり、支援が必要な住民と、行政や福祉機関をつなぐパイプ役を務めます。

また、民生委員は児童委員を兼ねており、妊娠中や子育て中の方の不安や悩みに関する相談を受け、支援を行います。

民生委員について興味のある方は、以下にお問い合わせください。

問 各市町村の民生委員担当課または県健康福祉指導課 TEL 043-223-4717

第41回「目の愛護デー」無料電話相談

10月10日の「目の愛護デー」に合わせて、千葉県眼科医会では、専門医による目についての無料相談を行います。

日 10月15日(日)9時～16時
相談専用電話 TEL 043-242-4271
申 不要
問 千葉県眼科医会事務局 TEL 04-7186-7425(火・金曜日のみ)

漁業センサスにご協力を

11月1日、全国で漁業センサスが実施されます。わが国の漁業の実態を明らかにするための調査です。

対象となった方には、10月に調査員が伺いますので、ご協力をお願いします。
問 県統計課 TEL 043-223-2220

新型コロナウイルス感染症について

●新型コロナウイルスについて、10月から医療費の公費支援が変更になりました。

外来医療費 新型コロナ治療薬の薬剤費は医療費の自己負担割合に応じて、一部自己負担が生じます(上限あり)。

入院医療費 高額療養費制度の自己負担限度額の減額幅(公費支援額)が、原則2万円から原則1万円に変わります。

問 県健康福祉政策課 TEL 043-223-4310
 ●発熱など心配な症状が出たときや受診先が分からない場合の電話相談は、引き続き「千葉県新型コロナウイルス感染症相談センター」で受け付けています。
 TEL 0570-200-139(土日・祝日を含む24時間受け付け)

パスポート窓口の開設(御宿町)

御宿町にお住まいの方は、10月10日(火)から、次の場所でパスポートの申請・受け取りができるようになります。

場所 御宿町役場3階 税務住民課 TEL 0470-68-6695

※申請書の「刑罰等関係」に該当する場合は、県旅券事務所まで手続きしてください。

問 県国際課 TEL 043-223-2254

千葉県最低賃金が改正されました

10月1日(日)から時間額1026円に改正されました(従来の984円から42円引き上げ)。最低賃金や各種支援制度の詳細はホームページをご覧ください。※詳しくは千葉労働局または最寄りの労働基準監督署へお問い合わせください。

問 厚生労働省千葉労働局労働基準部賃金室 **千葉労働局** [検索](#) TEL 043-221-2328

収入保険で農業経営リスクへの備えを

自然災害や市場価格の低下など、さまざまなリスクによる収入の減少を補償する「収入保険」への加入申し込みを受け付けています。また、県では、新規加入者に対して最大2万円の保険料を助成します。詳しくはホームページをご覧ください。

対 青色申告を行っている農業者
受 12月末まで(法人経営の場合は、事業年度開始月の前月末まで)

問 千葉県農業共済組合(NOSAI千葉) TEL 043-245-7447

千葉県 収入保険 [検索](#)

10月は骨髄バンク推進月間

ドナー登録にご協力を

毎年約2千人の方が骨髄バンクを通じて骨髄・末梢血幹細胞移植提供者(ドナー)を探していますが、近年、骨髄バンクのドナー登録数は伸び悩んでいます。

ドナー登録は県内に6カ所ある献血ルームなどで受けられます。一人でも多くの患者さんが移植を受けられるよう、ドナー登録にご協力をお願いします。

千葉県献血ルーム [検索](#)

ドナー休暇制度導入にご協力を

ドナーにとって勤務先にドナー休暇制度があることは、心理的・肉体的な負担の軽減につながります。事業者の皆さまは、ドナーが骨髄移植などに協力しやすい環境を整備するため、ぜひドナー休暇制度の導入をご検討ください。

日本骨髄バンク [検索](#)

問 (公財) 日本骨髄バンク TEL 03-5280-1789

骨髄ドナー登録説明員募集中

献血会場などで行われるドナー登録会で、一般の方にドナー登録の説明や手続きのサポートを行うボランティアを募集しています。

千葉県 骨髄ドナー登録説明員 [検索](#)

問 県薬務課 TEL 043-223-2614

ハロウィンジャンボ宝くじ発売中!

1等・前後賞合わせて5億円が当たる「ハロウィンジャンボ宝くじ」が全国で発売中です。

収益金は市町村の振興など、県民の皆さまの暮らしに役立てられます。ぜひ県内の宝くじ売り場でお買い求めください。

発売期間 10月20日(金)まで
料 1枚300円

抽せん日 10月27日(金)
問 県財政課 TEL 043-223-2073



1 SAKAEリバーサイド・フェスティバル(栄町)

開催日時 10月21日(土)13時～(打ち上げ花火19時～) ※雨天時は22日(日)

栄町の一大行事が4年ぶりに復活！利根川河川敷で行われるSAKAEリバーサイド・フェスティバルは、お昼からたくさんのイベントがあり、野外ステージでは和太鼓や吹奏楽の演奏の他、ダンスなどで盛り上がります。



広々とした河川敷が会場



今年は産業まつりとの同時開催で、町の名産品「どらまめ」(黒大豆の高級品種)の加工品や農産物の販売も行われます。

日没後はお待ちかね、夜空を彩る3千発の打ち上げ花火！広い土手から間近に見ることができて迫力満点です。



秋の打ち上げ花火を楽しもう

場所 印旛郡栄町生板鍋子新田乙20-71(栄町消防署前)
交通 JR安食駅から徒歩30分。「ふれあいプラザさかえ」から会場までの無料シャトルバス運行あり。会場駐車場あり。
 ※混雑が予想されるため公共交通機関のご利用にご協力をお願いします。
問い合わせ 栄町経済環境課 TEL0476-33-7713

2 ABISON SUGAR GARDEN(我孫子市)



バラエティに富んだメニュー

「地元の食を楽しむ小さな村」をコンセプトに、飲食店中心の複合型施設が今年の5月にオープン。我孫子駅から手賀沼公園に至る公園坂通り周辺のにぎわい作りのため、市が借り上げた施設を活用し、民間事業者が運営しています。

スタイリッシュな外観の建物には、カフェなど4つの飲食店が入り、ペットと一緒に利用できるテラスと併せて憩いの場となっています。

食事の後は、歩いて1分の手賀沼



オープンデッキが心地よい

公園で散策を楽しむのもおすすめです。

場所 我孫子市白山1-6-5
開店時間 各店舗により異なります。詳しくはホームページをご確認ください。 [アビソンシュガーガーデン](#) 検索 
交通 JR我孫子駅から徒歩8分(駐車場13台)
 ※公共交通機関のご利用にご協力をお願いします。満車の場合は、手賀沼公園・アビスタ(我孫子市生涯学習センター)などの近隣コインパーキングをご利用ください。
問い合わせ ABISON SUGAR GARDEN TEL04-7199-9566



県立榎の実特別支援学校・高等部 卒業後の生活に向けて

「社会で生きる力」を身に付ける

高等部では、身辺自立や体力の向上、思いやりの心や自己選択・自己決定する力を培い、社会で生きていく力を育成しています。

日課の中心である「作業学習」では、木工・陶芸・手工芸・農耕・総合サービスの5班に分かれ一人一人の力を発揮し、協力して製品を作っています。製品の販売会は、地域の方との交流を大切に、働く意義ややりがい、やりとりする楽しさについて学ぶ機会となっています。また、県のスポーツ大会や駅伝大会には、生徒が一丸となって取り組み、心身の成長につながっています。



集中して仕上げます

パラスポーツを通して

8月下旬、県の「パラアスリート等学校訪問事業」でパラバレーボールの選手を招き、地域の中高生とパラバレーボールを体験しました。座ったまま移動したり、体を動かしたりすることに苦戦しつつも、終始笑顔の交流となりました。参加した本校2年生の生徒は「チームメイトとコミュニケーションを取るのが楽しかった」「下半身を浮かせずにボールを打つことが難しかった」などと話してくれました。



ボールのコントロールが大変！

地域において同年代の生徒との交流を活発に行うことで、互いの個性を認め合い、助け合いながら生きる共生社会の実現を目指しています。

～榎の実特別支援学校(袖ヶ浦市)～

県の木「マキ」に由来した学校名で、知的障害のある小学部から高等部の児童生徒が在籍しています。教育目標の「豊かな心と健康なからだを育み、もてる力を最大限に発揮できる児童生徒を育てる」ため、個々に合わせて支援を行います。

問い合わせ 県立榎の実特別支援学校
 TEL0438-62-1164 [榎の実特別支援学校](#) 検索

旬のレシピ ちばの味



ジュワツとおいしい秋の味覚
 シイタケの肉詰め

〈材料〉2人分
 生シイタケ(大)……………6枚 **〈タレの調味料〉**
 豚ひき肉……………120g
 レンコン……………50g
 片栗粉……………大さじ1
 A しょうゆ……………小さじ1/4
 酒……………大さじ1
 溶き卵……………大さじ1
 塩・コショウ……………少々
 B 砂糖……………大さじ1
 しょうゆ……………大さじ1
 酒……………大さじ1
 みりん……………大さじ1
 油……………大さじ1
 細ネギ(小口切り)……………適量

(1人分/約230kcal 脂質16.1g 食塩相当量0.8g)

〈作り方〉

- ① シイタケは石づきを取り、かさと軸に分ける。かさのひだの部分に片栗粉(分量外)を振っておく。
- ② ①の軸とレンコンをみじん切りにし、片栗粉をまぶす。
- ③ 豚ひき肉にAを加え、粘り気が出るまでよく混ぜる。②を加えてさらに混ぜ、6等分にする。
- ④ ①の片栗粉を振った部分に、③をしっかりと詰める。
- ⑤ フライパンに油を入れ熱し、④を肉の方から中火で焼く。肉に色が付いたら裏返し、ふたをして5～6分弱火で焼く。
- ⑥ フライパンの余分な油をペーパーで拭き取りBを入れ、シイタケにからめ、照りが出るまで煮詰める。
- ⑦ 皿に盛り付け、お好みで細ネギを散らす。

〈コツ〉

生シイタケに片栗粉を振りかけるときは、茶こしを使うと便利です。また焼く時に、動かさすぎると肉の部分が剥がれやすいので注意しましょう。〔調理協力・千葉伝統郷土料理研究会〕

生シイタケの豆知識

県産の生シイタケの生産量は全国第11位(令和4年)。カロリーが低い上に食物繊維が豊富に含まれており、食材としてだけでなく健康食品としても注目されています。

問い合わせ 県報道広報課 TEL043-223-2241

クイズ&プレゼント

締め切り 10月16日(月)(必着) ※投函はお早めに。

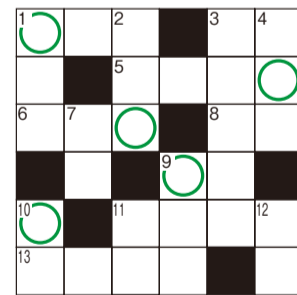

ヒント=10月の末日に行われるイベント。

〔ヨコのカギ〕

- ① 心臓を表すマーク。トランプカードの絵柄にも使われます。
- ② 主に木の実を食べる、体が小さく大きな目を持つ動物。
- ③ 「自己○○○○」。自身の能力や技術を鍛えて磨きをかけること。
- ④ スポーツなどで勝敗を争うこと。

- ⑧ 岩よりも小さくて砂よりも大きい鉱物質の塊。
- ⑨ さいころの目で一番大きい数。
- ⑩ 西洋風の野菜の酢漬け。
- ⑬ 手首や足首に着ける刺しゅう糸で編んだお守り。

〔タテのカギ〕

- ① 足に何も履いていない状態。
- ② 時を刻むもの。壁に掛けたり腕に着けたりします。
- ③ 不要になったものを回収、再生し、再資源化すること。
- ④ 心ばかりのお金や品物。のし紙などに書かれます。
- ⑦ 県の郷土料理「なめろう」を作るときによく使われる魚。
- ⑨ お気に入りの番組を保存します。
- ⑩ 地球上の陸地でない部分。
- ⑪ ボウリングで倒す標的。
- ⑫ 気の緩み。油断。付け入る機会。

応募方法



応募ページ

県ホームページ「ちば県民だよりクイズ応募ページ」からご応募いただくか、はがき(63円)に、①答え②郵便番号③住所④氏名⑤年齢⑥「ちば県民だより」への意見・感想を全て必ず書いて、〒260-8667(住所記載不要)県報道広報課クイズ係へ(応募は1人1通まで)。正解者の中から抽選で50人に「特製クオカード」を贈呈。いただいたご意見などは、今後の編集の参考にさせていただきます。

9月号の正解

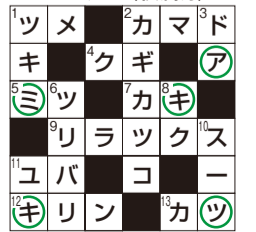

正解者は4209人でした。

※当選者の発表は発送をもって代えさせていただきます。いただいた個人情報は、賞品の発送のみに使用します。