

## 第二部 資料 (市町村別)

# 令和3年度市町村広報広聴活動調査票

(※1 数値は令和3年4月1日現在)

## 1 広報組織及び予算

市町村名	人口※1 (R3.4.1)	担 当 課 (室)						
		名 称	電話番号等	担当係	課の位置づけ ※2	担当職員数		
					広報専任	広報広聴専任	その他業務との兼任	
千葉市	976,487	市民局 市民自治推進部 広報広聴課	TEL 043(245)5014 FAX 043(245)5796 kohokocho.CIC@city.chiba.lg.jp	広報班 デジタルコミュニケーション班 広報戦略班	2	7	7	
銚子市	57,709	秘書広報課	TEL 0479(24)8823 FAX 0479(25)4044 koho@city.choshi.lg.jp	広報広聴班	5		3	
市川市	496,842	広報広聴室 広報広聴課	TEL 047(712)8632 FAX 047(712)8764 kohokocho@city.ichikawa.lg.jp	広報グループ	2		12	
船橋市	644,175	市長公室 広報課	TEL 047(436)2012 FAX 047(436)2769 kouhou@city.funabashi.lg.jp	広報係 ふなばし情報発信係	1	15		
館山市	44,705	総合政策部 秘書広報課	TEL 0470(22)3121 FAX 0470(23)3115 hisyoka@city.tateyama.lg.jp	広報係	5	2		1
木更津市	135,818	市長公室 シティプロモーション課	TEL 0438(23)7460 FAX 0438(23)9338 koho@city.kisarazu.lg.jp	プロモーション戦略係	1		6	
松戸市	497,769	総合政策部 広報広聴課	TEL 047(366)7320 FAX 047(362)6162 mckouhou@city.matsudo.chiba.jp	広報担当 シティプロモーション担当室	2	9	1	
野田市	152,390	企画財政部 広報広聴課	TEL 04(7125)1111 内2374,2375 FAX 04(7122)1557 kouhou@city.noda.lg.jp	広報係	2	4		
茂原市	86,463	総務部 秘書広報課	TEL 0475(20)1512 内7313,7314 FAX 0475(20)1601 kouhou@city.mobara.chiba.jp	広報広聴係	5		3	
成田市	132,172	企画政策部 広報課	TEL 0476(20)1503 FAX 0476(24)1006 koho@city.narita.chiba.jp	広報係	1	6		
佐倉市	167,980	企画政策部 広報課	TEL 043(484)6101,043(484)6206 FAX 043(486)8720 koho@city.sakura.lg.jp	出版平和国際班 映像メディア推進班	1・6 (平和・国際)	8		1
東金市	57,711	企画政策部 秘書広報課	TEL 0475(50)1114 FAX 0475(50)1299 koho@city.togane.lg.jp	広報広聴係	5・6 (交流)			3
旭市	63,295	秘書広報課	TEL 0479(62)8070 FAX 0479(63)4946 koho@city.asahi.lg.jp	広報広聴班	5		3	
習志野市	176,240	政策経営部 広報課	TEL 047(451)1151 内203,252,571 FAX 047(453)9313 kouhou@city.narashino.lg.jp	広報係 シティセールス係	1	9		
柏市	428,396	地域づくり推進部 広報広聴課	TEL 04(7167)1175 内240,244 FAX 04(7166)8289 kohokocho@city.kashiwa.chiba.jp	広報紙担当 報道・web担当 広聴担当	2	9		
勝浦市	16,599	総務課	TEL 0470(73)6657 内2305 FAX 0470(73)3937 kouhou-k@city-katsuura.jp	秘書広報係	5		2	1
市原市	268,761	企画部 シティプロモーション推進課	TEL 0436(23)9821 FAX 0436(23)7701 citypromotion@city.ichihara.lg.jp	プロモーション 推進係 広報係	3	6		
流山市	201,982	総合政策部 秘書広報課	TEL 04(7150)6063 内212,213,214 FAX 04(7150)0111 hishokouhou@city.nagareyama.lg.jp	広報係	5	4		

※2課の位置付け 1広報専門 2広報広聴専門 3企画業務も併せる 4総務業務も併せる 5秘書業務も併せる 6その他(具体的に)

(※1千葉県総合企画部統計課発表「千葉県常住人口調査月報」より引用)

広聴担当課と同組織か	一般会計 予算額 (当初予算) (千円)	広報関係 予算額 (当初予算) (千円)	内 訳								広報 予算の 割合 (%)	住民一人 当たりの 広報 予算額 (円)
			文字 メディア (計) (千円)	文字メディア			TV・ ラジオ (千円)	動画等 (千円)	ホーム ページ 等 (千円)	その他 (広報関 係) (千円)		
				広報紙 (千円)	グラフ誌 (千円)	その他 (千円)						
同	466,400,000	219,264	149,528	139,222	0	10,306	41,836	0	24,214	3,686	0.05	225
同	21,752,000	11,694	11,249	11,249	0	0	0	0	396	49	0.05	203
同	159,800,000	373,077	84,075	84,075	0	0	0	5,792	279,294	3,916	0.23	751
	212,170,000	158,112	107,668	96,592	0	11,076	14,103	311	33,852	2,178	0.07	245
	20,957,000	13,175	8,812	8,812	0	0	0	2,000	2,363	0	0.06	295
	47,237,000	38,388	25,383	24,846	0	537	6,563	0	4,462	1,980	0.08	283
同	166,710,000	137,528	99,432	92,337	0	7,095	3,849	0	10,003	24,244	0.08	276
同	50,972,000	27,140	20,085	20,085	0	0	0	336	4,664	2,055	0.05	178
同	31,028,000	32,664	25,718	25,718	0	0	0	0	6,946	0	0.11	378
	61,200,000	77,991	55,879	54,229	0	1,650	12,309	1,648	8,155	0	0.13	590
	47,525,860	75,169	32,185	31,277	0	908	41,233	0	1,751	0	0.16	447
同	19,270,000	20,950	18,085	18,085	0	0	0	231	2,601	33	0.11	363
同	29,890,000	23,520	17,775	17,775	0	0	0	0	1,511	4,234	0.08	372
	61,500,000	65,977	45,322	45,029	0	293	7,165	0	6,184	7,306	0.11	374
同	141,500,000	123,447	110,225	110,225	0	0	0	0	7,099	6,123	0.09	288
同	8,886,000	7,983	5,159	5,159	0	0	0	0	2,710	114	0.09	481
	99,400,000	65,634	54,699	54,038	0	661	1,037	3,704	0	6,194	0.07	244
同	69,835,000	53,153	46,948	46,948	0	0	0	0	6,205	0	0.08	263

市町村名	人口※1 (R3.4.1)	担 当 課 (室)						
		名 称	電話番号等	担当係	課の位置づけ ※2	担当職員数		
						広報専任	広報広聴専任	その他業務との兼任
八千代市	200,447	企画広聴部課 広報広聴課	TEL 047(483)1151 内2510~2515 FAX 047(485)4023 kouhou2@city.yachiyo.lg.jp	広報班	2	5		
我孫子市	130,316	総務広報部課 秘書広報課	TEL 04(7185)1269 FAX 04(7185)1520 abk_kouhou@city.abiko.chiba.jp	広報室 あびこ 魅力発信室	5	3		2
鴨川市	31,835	経営企画部課 経営企画課	TEL 04(7093)7842 内315,316 FAX 04(7093)7850 hisyo@city.kamogawa.lg.jp	秘書広報係	3・5		2	
鎌ヶ谷市	110,024	総務企画部課 秘書広報課	TEL 047(445)1088 FAX 047(445)1193 kouhou2@city.kamagaya.chiba.jp	広報広聴室	5	3	2	
君津市	81,777	企画政策部課 政策推進課	TEL 0439(56)1288 FAX 0439(56)1628 seisaku@city.kimitsu.lg.jp	広報広聴係	3	1	1	2
富津市	42,080	総務広報部課 秘書広報課	TEL 0439(80)1225 FAX 0439(80)1350 mb001@city.futtsu.chiba.jp	秘書広報係	5		2	1
浦安市	170,712	企画広報部課 広聴広報課	TEL 047(712)6056 FAX 047(353)2453 kochokoho@city.urayasu.lg.jp	広報・企画戦略係	2			6
四街道市	93,928	経営企画部課 政策推進課	TEL 043(421)6162 FAX 043(424)8920 yseisaku@city.yotsukaido.lg.jp	魅力発信係	3			4
袖ヶ浦市	64,074	企画政策部課 秘書広報課	TEL 0438(62)2465 FAX 0438(62)3034 koho@city.sodegaura.chiba.jp	広報担当	5	4		1
八街市	67,124	総務広報部課 秘書広報課	TEL 043(443)1112 FAX 043(443)1408 koho@city.yachimata.lg.jp	秘書広報班	5			4
印西市	103,335	総務広報部課 秘書広報課	TEL 0476(42)5117 内418,419 FAX 0476(42)1150 kouhouka@city.inzai.chiba.jp	広報広聴係	2		4	
白井市	62,263	総務部課 秘書課	TEL 047(401)6913 FAX 047(491)3510 miryoku@city.shiroi.lg.jp	広聴・魅力発信係	5			6
富里市	49,444	総務情報部課 広報情報課	TEL 0476(93)1119 内443 FAX 0476(93)7810 info@city.tomisato.lg.jp	広報情報班	6 (情報・統計)			3
南房総市	35,387	総務広報部課 秘書広報課	TEL 0470(33)1002 内123 FAX 0470(20)4591 koho@city.minamiboso.lg.jp	広報広聴係	5		1	1
匝瑳市	34,713	秘書課	TEL 0479(73)0080 内2204,2206 FAX 0479(72)1114 h-koho@city.sosa.lg.jp	広報広聴班	5		3	
香取市	71,719	経営企画部課 秘書広報課	TEL 0478(50)1204 内2181,2182 FAX 0478(54)7140 内2185 koho@city.katori.lg.jp	広報広聴班	5	2	3	
山武市	48,105	総合政策部課 秘書広報課	TEL 0475(80)0152 内2152 FAX 0475(82)2107 hishokoho@city.sammu.lg.jp	広報係	5			3
いすみ市	35,258	企画政策課	TEL 0470(62)1382 内284 FAX 0470(63)1252 kikaku@city.isumi.lg.jp	企画政策班	3			5
大網白里市	47,964	秘書広報課	TEL 0475(70)0307 FAX 0475(72)8454 hishokoho@city.oamishirasato.lg.jp	秘書広報班	5		2	1

※2課の位置付け 1広報専門 2広報広聴専門 3企画業務も併せる 4総務業務も併せる 5秘書業務も併せる 6その他(具体的に)

広聴担当課と同組織か	一般会計 予算額 (当初予算) (千円)	広報関係 予算額 (当初予算) (千円)	内 訳								広報 予算の 割合 (%)	住民一人 当たりの 広報 予算額 (円)
			文字 メディア (計) (千円)	文字メディア			TV・ ラジオ (千円)	動画等 (千円)	ホーム ページ 等 (千円)	その他 (広報関 係) (千円)		
				広報紙 (千円)	グラフ誌 (千円)	その他 (千円)						
一部同	58,410,000	42,035	32,476	32,476	0	0	0	0	8,046	1,513	0.07	210
同	46,380,000	45,995	35,575	35,575	0	0	4,015	0	4,086	2,319	0.10	353
同	14,991,140	12,393	10,647	10,647	0	0	0	0	1,625	121	0.08	389
同	36,580,000	26,994	21,404	21,404	0	0	0	0	3,912	1,678	0.07	245
一部同	34,380,000	25,263	19,325	19,325	0	0	495	0	4,546	897	0.07	309
同	18,800,000	9,783	7,919	7,919	0	0	396	0	1,424	44	0.05	232
同	68,400,000	106,609	41,914	41,914	0	0	56,764	760	7,129	42	0.16	624
	29,350,000	39,640	36,735	36,735	0	0	0	0	2,703	202	0.14	422
同	27,110,000	27,701	22,424	17,980	0	4,444	880	0	4,295	102	0.10	432
同	22,030,000	12,082	9,275	9,275	0	0	0	0	2,792	15	0.05	180
同	40,410,000	29,728	26,487	26,487	0	0	0	0	3,241	0	0.07	288
同	20,187,436	19,012	16,241	16,241	0	0	0	0	2,604	167	0.09	305
	15,316,000	12,681	10,904	10,862	0	42	0	0	1,777	0	0.08	256
同	25,179,000	10,797	8,653	8,653	0	0	0	0	2,144	0	0.04	305
同	14,980,000	12,694	11,018	11,018	0	0	0	0	1,242	434	0.08	366
同	32,620,000	18,266	14,446	14,446	0	0	0	45	2,944	831	0.06	255
同	23,856,000	21,817	11,432	11,432	0	0	0	0	1,097	9,288	0.09	454
同	16,379,000	8,343	6,500	6,500	0	0	0	0	1,843	0	0.05	237
同	14,644,000	15,519	9,822	9,822	0	0	0	0	5,697	0	0.11	324

市町村名	人口※1 (R3.4.1)	担 当 課 (室)						
		名 称	電話番号等	担当係	課の位置づけ ※2	担当職員数		
						広報 専任	広報 広聴 専任	その他業務 との兼任
印旛郡								
酒々井町	20,574	企画財政課	TEL 043(496)1171 内223 FAX 043(496)4541 kouhou@town.shisui.chiba.jp	広報広聴班	3・6 (統計)			2
栄町	19,964	企画政策課	TEL 0476(33)7773 FAX 0476(95)4274 koho@town.sakae.chiba.jp	広報広聴班	2			2
香取郡								
神崎町	5,753	まちづくり課	TEL 0478(72)2114 内282 FAX 0478(72)2110 kikaku@town.kozaki.lg.jp	企画調整係	3			1
多古町	13,628	地方創生課	TEL 0479(76)5417 FAX 0479(76)7144 kouhou@town.tako.lg.jp	広報係	3・6 (企画・地方 創生)			3
東庄町	13,148	総務課	TEL 0478(86)6084 内423 FAX 0478(86)2312 so.koho@town.tohnosho.lg.jp	企画財政係	3・4・5・6 (財政・統計・管財)			2
山武郡								
九十九里町	14,501	総務課	TEL 0475(70)3122 内2212 FAX 0475(70)3188 hisyo@town.kujukuri.chiba.jp	秘書広報係	5			2
芝山町	7,012	総務課	TEL 0479(77)3921 FAX 0479(77)1954 jouhou@town.shibayama.lg.jp	情報公聴係	5・6 (情報管理)			2
横芝光町	21,943	総務課	TEL 0479(84)1211 内2311,2312 FAX 0479(84)2713 soumu@town.yokoshibahikari.lg.jp	秘書広報班	4・5			2
長生郡								
一宮町	11,858	秘書広報課	TEL 0475(42)2175 内315 FAX 0475(42)2465 hishok@town.chiba-ichinomiya.lg.jp	秘書広報係	5			4
睦沢町	6,711	総務課	TEL 0475(44)2500 内600 FAX 0475(44)1729 soumu2@town.mutsuzawa.lg.jp	庶務秘書班	4・5			2
長生村	13,670	総務課	TEL 0475(32)2111 内374 FAX 0475(32)1194 taiyo-kun@vill.chosei.lg.jp	広報広聴係	4・5			2
白子町	10,192	総務課	TEL 0475(33)2110 FAX 0475(33)4132 kikaku@town.shirako.lg.jp	情報統計係	3・4・5			1
長柄町	6,648	企画財政課	TEL 0475(35)2110 内212 FAX 0475(35)4732 kouhou@town.nagara.lg.jp	広報統計係	3・4・6 (統計)			2
長南町	7,165	企画政策課	TEL 0475(46)2113 内233.235 FAX 0475(46)1214 kikaku@town.chonan.lg.jp	広報統計係	3・6 (統計)			2
夷隅郡								
大多喜町	8,738	総務課	TEL 0470(82)2111 内215 FAX 0470(82)4461 soumu2@town.otaki.lg.jp	文書広報係	4			2
御宿町	6,798	企画財政課	TEL 0470(68)2512 内441 FAX 0470(68)3293 kikaku@town.onjuku.lg.jp	企画係	3			1
安房郡								
鋸南町	6,871	総務企画課	TEL 0470(55)4801 内225 FAX 0470(55)1342 kikakuzaisei@town.kyonan.lg.jp	企画財政室	3・4・5			1

※2 課の位置付け 1広報専門 2広報広聴専門 3企画業務も併せる 4総務業務も併せる 5秘書業務も併せる 6その他(具体的に)

広聴担当課と同組織か	一般会計 予算額 (当初予算) (千円)	広報関係 予算額 (当初予算) (千円)	内 訳								広報 予算の 割合 (%)	住民一人 当たりの 広報 予算額 (円)
			文字 メディア (計) (千円)	文字メディア			TV・ ラジオ (千円)	動画等 (千円)	ホーム ページ 等 (千円)	その他 (広報関 係) (千円)		
				広報紙 (千円)	グラフ誌 (千円)	その他 (千円)						
一部 同	6,501,486	6,855	5,793	5,793	0	0	0	0	1,062	0	0.11	333
同	6,783,500	6,300	3,691	3,691	0	0	0	0	1,001	1,608	0.09	316
同	2,676,000	5,895	3,956	3,237	0	719	0	0	1,939	0	0.22	1,025
同	6,875,454	10,601	8,025	8,025	0	0	0	0	1,039	1,537	0.15	778
同	5,742,000	9,342	4,775	4,775	0	0	0	0	4,567	0	0.16	711
同	5,492,000	5,571	4,285	4,285	0	0	0	0	793	493	0.10	384
同	5,730,000	8,942	7,463	7,463	0	0	0	0	1,479	0	0.16	1,275
同	11,700,000	8,317	6,242	6,242	0	0	0	0	2,075	0	0.07	379
同	4,679,000	3,954	3,564	3,564	0	0	0	0	390	0	0.08	333
同	3,362,000	3,487	2,957	2,957	0	0	0	0	524	6	0.10	520
同	5,843,000	5,791	4,652	3,628	0	1,024	0	0	1,122	17	0.10	424
同	4,856,000	5,728	4,632	4,632	0	0	0	0	1,096	0	0.12	562
同	4,961,000	4,987	3,301	3,301	0	0	0	0	1,326	360	0.10	750
同	4,498,000	4,905	4,201	4,201	0	0	0	0	704	0	0.11	685
同	4,909,000	5,133	3,813	3,813	0	0	0	0	1,320	0	0.10	587
同	3,653,000	2,232	2,100	2,100	0	0	0	0	132	0	0.06	328
同	4,166,161	3,587	1,936	1,936	0	0	0	0	1,651	0	0.09	522

2 広報紙(誌)の発行状況

(1) 一般紙、その他の広報

市町村名	名称	規格	印刷方法	用紙の種類 (古紙 配合率:%)	1部当たりの ページ数 ( )内カラー ページ数	年間 発行 回数	発行日	1回 の 発行部数 (部)	年間 経費 (千円)	1部当たりの 印刷費 (円)
千葉市	ちば市政だより	タブロイド	オフセット	中質紙 (70以上)	24(16)	12	1	460,000	74,874	14,9270
銚子市	広報ちょうし	A 4	オフセット	コート紙 (70)	24(4)	12	1	24,000	5,808	20.16
市川市	広報いちかわ	タブロイド	オフセット	上質紙 (70以上)	1週号12(12)	12	第1・3 土曜日	116,380 (R3.1.1 現在)	42,381 (制作・ 印刷)	4C 8.9円+税
					3週号8(0)	12				2C 5.0円+税
船橋市	広報ふなばし	タブロイド	オフセット	中質紙 (70以上)	8(8)	8	1・15	187,430 (R3.3.15号)	45,464 (編集+印刷)	8頁8C 4.81
					12(12)	16				12頁12C 6.44
館山市	館山市広報 「だん暖たてやま」	A 4	オフセット	マットコート紙 (100)	24(2)	8	20	21,600	7,366	28.42
					26(2)	3				
					40(2)	1				
木更津市	広報きさらづ	タブロイド	オフセット	コート紙(70)	10(10)	10	1	47,000	16,863	10頁 28.58
					12(12)	2				12頁 34.08
松戸市	広報まつど	タブロイド	オフセット	再生紙(100)	8(4)	12	1・15	173,400 (R3.3.15 時点)	43,085 (印刷+編集)	8頁 4.71
					12(4)	12				12頁 7.67
野田市	市報のだ	A 4	オフセット	上質紙 (70)	12(12)	19	1・15	51,000	17,911	12頁 13.51
					16(16)	4				16頁 18.00
					20(20)	1				20頁 22.48
茂原市	広報もばら	A 4	オフセット	コート紙 (100)	8(0)	3	1・15	33,500 (R3.4.1時点)	11,664	8頁 7.92
					12(0)	12				12頁 11.88
					16(0)	8				16頁 15.84
					20(0)	1				20頁 19.8



(※千葉県総合企画部統計課発表「千葉県常住人口調査月報」より引用)

配布方法及び経費				紙面編集方法			編集組織		広告掲載の有無	その他の広報		世帯数※ (R3.4.1) (戸)	
方法	1回の配布部数(部)	年間経費(千円)	外部委託	DTP	その他	名称(会議回数) (人数と主な構成)	機能	点字広報		声の広報	無線等		その他
新聞折込			○		データ入稿(ワード、エクセル)	編集会議(発行号毎。広報広聴課長ほか3人、区版7人)	掲載内容等の協議・検討など	○	点字広報	○	マイ広報紙	451,990	
ポスティング	○	403,500		47,981						声の広報			○
町内会(自治会)	○	47,500		5,801						無線等			
コンビニ・スーパーなど										その他			
駅	○	500		90									
郵送・宅配便													
新聞折込	○	18,385	2,913		手書きレイアウト紙入稿(本文はテキストデータ入稿)	編集会議(月1回/秘書広報課長及び担当職員3名)	掲載内容等の協議・検討など	○	点字広報	○	マチイロ	25,500	
ポスティング									声の広報	○			
町内会(自治会)	○	525	0						無線等				
コンビニ・スーパーなど	○	2,530	0						その他				
駅													
郵送・宅配便													
新聞折込	○	100,080 (R3.1.1現在)	25,332	○	手書きレイアウトまたはデータ入稿(本文はWord,Excelデータ入稿)	編集会議(月1回/6名/広報担当者及び委託会社担当者)	掲載内容等の協議・検討	○	点字広報	○	マチイロ	244,618	
ポスティング										声の広報			○
町内会(自治会)										無線等			
コンビニ・スーパーなど	○									その他			
駅	○	16,300 (R3.1.1現在)	3,671										
郵送・宅配便	○												
新聞折込	○	149,265 (R3.3.15号)	35,728	○	・本文・写真はデータで入稿 ・レイアウトは手書きで手渡し ・スキャンしてデータ入稿	編集会議(発行号毎)(6人/担当者)	掲載内容等の協議・検討		点字広報	○	マチイロ	292,333	
ポスティング	○	17,086 (R3.3.15号)	6,869							声の広報			○
町内会(自治会)										無線等			
コンビニ・スーパーなど	○	630 (R3.3.15号)	0							その他			
駅	○	8,550 (R3.3.15号)	45										
郵送・宅配便													
新聞折込				○	インデザイン			○	点字広報			20,219	
ポスティング										声の広報			○
町内会(自治会)	○	20,327	15,437							無線等			
コンビニ・スーパーなど										その他			
駅													
郵送・宅配便	○	338	464										
新聞折込	○	39,247	5,766	○	レイアウト・本文ともテキストデータ入稿	編集会議(月1回)(課長、係長、係2人)	掲載内容レイアウト等の協議・検討	○	点字広報		マチイロ	58,695	
ポスティング	○	3,372	1,384							声の広報			○
町内会(自治会)										無線等			○
コンビニ・スーパーなど	○	975	0							その他			
駅													
郵送・宅配便	○	80	106										
新聞折込	○	154,410	38,959	○	データ入稿(ワード等)	編集会議(発行号毎)(広報担当者2~3人、委託業者1人) ※コロナウイルス感染症防止のため、対面から電話でのやり取りに変更して実施。	掲載内容等検討	一部あり (年4回発行の市民活動特集の際のみ)	点字広報		マチイロ	232,664	
ポスティング	○	10,155	2,883							声の広報			○
町内会(自治会)										無線等			
コンビニ・スーパーなど	○	480	139							その他			
駅	○	2,320	673										
郵送・宅配便	○	323	334										
新聞折込				○	インデザイン	編集会議(月1回)(部長、次長、課長、係長、広報係3人)	掲載内容等検討	○	点字広報	○	カタログポケット マチイロ	63,984	
ポスティング										声の広報			○
町内会(自治会)	○	45,987	0							無線等			
コンビニ・スーパーなど										その他			
駅	○	6駅×100部											
郵送・宅配便	○	774	547										
新聞折込	○	29,840	8,936	○	手書きレイアウト紙入稿(本文はテキストデータ入稿)	企画会議(月1回)(係長以下3名) 校正会議(毎月3回)(係長以下3名)	各課の原稿とりまとめ、ページ割の検討 各課及び当課の校正の反映		点字広報		マチイロ	37,291	
ポスティング										声の広報			○
町内会(自治会)	○	150	0							無線等			○
コンビニ・スーパーなど										その他			
駅													
郵送・宅配便	○	1,220	3,659										
新聞折込	○	1,446	0										

市町村名	名称	規格	印刷方法	用紙の種類 (古紙 配合率:%)	1部当たりの ページ数 ( )内カラー ページ数	年間 発行 回数	発行日	1回 の 発行部数 (部)	年間 経費 (千円)	1部当たりの 印刷費 (円)
成田市	広報なりた	A4	オフセット	マットコート紙 (70)	12(0)	2	1・15	44,150	32,942	31.09
					16(0)	6				
					16(4)	1				
					20(0)	3				
					20(4)	8				
					24(0)	1				
					24(4)	1				
					32(8)	1				
					36(36)	1				
					臨時号2(0)	4				
佐倉市	こうほう佐倉	タブロイド	オフセット	再生紙(40)	8(4)	2	1・15	55,800	14,511	8頁(4C)8.2 8頁(2C) 7.1 12頁(6・8C)13.4 12頁(4C) 13.1 16頁(6C) 17.8
					8(0)	11				
					12(8)	5				
					12(6)	4				
					12(4)	1				
					16(6)	1				
東金市	広報とうがね	タブロイド	オフセット	上白古紙 (70)	4	4	1・15	20,000 (R3.4.1 時点)	14,036  (一部新聞折込手 数料含む)	4頁 15.9
					6	16				6頁 24.7
					6(2)	2				6頁カラー有 26.3
					8	4				8頁 25.3
					10	0				10頁 33.9
旭市	広報あさひ	A4	オフセット	マットコート紙 (100)	8(0)	9	1・15	20,700	10,782	8項(C0)14.19
					12(0)	1				12項(C0)22.88
					16(0)	1				16項(C0)21.23
					8(8)	1				8項(C8)17.82
					12(12)	3				12項(C12)25.3
					16(16)	5				16項(C16)23.54
					20(20)	2				20項(C20)31.13
					24(24)	1				24項(C24)35.42
					28(28)	1				28項(C28)43.23
習志野市	広報習志野	A4	オフセット	再生紙(70)	8(0)	5	1・15	59,000	28,889	20.40
					10(2)	5				
					12(0)	8				
					14(0)	3				
					16(0)	3				
柏市	広報かしわ	タブロイド	オフセット	再生紙(70)	4(4)	3	1・15	143,860	45,921	4頁 6.05
					6(2)	5				6頁 9.295
					8(2)	8				8頁 6.82
					10(2)	3				10頁 10.78
					10(4)	2				12頁 11.99
					12(4)	3				
勝浦市	広報かつら	A4	オフセット	マットコート紙 (0)	8(2)	2	第1・3 金曜日 (1月は 第2金曜、 4月は 第3金曜、 5月は 第3金曜) ※6月・7月は 第3金曜日の み発行	8,100	4,571	8頁 16.5
					10(2)	3				10頁 23.6
					12(2)	3				12頁 25.6
					14(2)	5				14頁 32.0
					16(2)	2				16頁 32.3
					18(2)	3				18頁 39.4
					20(2)	1				20頁 41.0
市原市	広報いちはら	4/1号～ 9/15号: タブロイド 10月号 ～:A4	オフセット	タブロイド: コート紙(70) A4: マット コート紙(70)	8(8)	12	4月～9月は 1・15 10月～は1	103,000	18,931	8頁 6.71(4/15～6/1)
					32(32)	6				8頁 6.0423 (6/15～9/15)
										32頁 16.379
流山市	広報ながれやま	タブロイド	オフセット	中質紙また は上質紙 (70)	4(0)	12	1・11・21	59,800	27,645	4頁 2.7
					8(0)	24				8頁 4.68
					12(0)	1				12頁 7.2

配布方法及び経費				紙面編集方法			編集組織		広告掲載の有無	その他の広報		世帯数※ (R3.4.1) (戸)
方法	1回の配布部数(部)	年間経費(千円)	外部委託	DTP	その他	名称(会議回数) (人数と主な構成)	機能	点字広報		声の広報	無線等	
新聞折込	○	38,330	13,657	○		テキスト入稿	広報主任者(1) (各課・室・所・館 各1名 計70名)	広報に掲載する原稿などの取りまとめ	点字広報		マチイロ	60,109
ポストイング	○	500	523						声の広報	○		
町内会(自治会)									無線等			
コンビニ・スーパーなど									その他			
駅	○	250	0									
郵送	○	2,200	5,951									
宅配便												
その他(公共施設・郵便局)	○	2,870	0									
新聞折込	○	47,750	12,725		インデザイン	データ入稿	レイアウト会議(月2回) (課長・班長・出版班員 4人)	掲載内容等の協議・検討など	点字広報		マチイロ	70,435
ポストイング									声の広報	○		
町内会(自治会)									無線等			
コンビニ・スーパーなど									その他			
駅												
郵送・宅配便	○	2,598	2,204									
その他(公共施設など)	○	5,452	0									
新聞折込	○	16,750 (R3.4.1時点) <small>(広報制作委託料に含まれているため不明)</small>			インデザイン	レイアウト紙+本文データ入稿			点字広報		○(外部団体により作成)	25,276
郵送・宅配便									声の広報	○		
(個人)									無線等			
(コンビニ・郵便局)	○	539	1,304						その他			
(団体・企業等)												
その他(公共施設等)	○	2,711	-									
新聞折込	○	18,510	5,686	○		データ入稿(ワード、エクセルなど)	広報編集会議(発行号毎) (広報広聴班3名)	掲載内容の検討	点字広報		マチイロ	24,413
ポストイング									声の広報	○		
町内会(自治会)									無線等			
コンビニ・スーパーなど									その他			
駅	○	50	0									
郵送・宅配便	○	500	972									
その他(公共施設等)	○	1,640	0									
新聞折込	○	42,360	11,622	○		本文データ入稿	編集会議(月2回) (係長、係員7名)	掲載内容等の協議・検討	点字広報	○	マチイロ	79,955
ポストイング	○	5,662	1,402						声の広報	○		
町内会(自治会)									無線等	○		
コンビニ・スーパーなど	○	1,980	0						その他			
駅	○	2,250	0									
郵送・宅配便	○	49	108									
その他(公共施設等)	○	3,157	0									
新聞折込	○	135,123	31,363	○		本文データ入稿	・企画会議(月1回) (主幹・係長・係員6名)	企画立案、情報共有	点字広報	○	マチイロ	190,120
ポストイング									声の広報	○		
町内会(自治会)									無線等			
コンビニ・スーパーなど	○	1,730	0						次号の編集内容の協議			
駅	○	260	0						・ラフ会議(月2回)(編集委託担当者1名、主幹・係長・係員6名)	編集会議で話し合った内容をもとに作成したラフ案の協議		
郵送・宅配便									・初校会議(月2回)(編集委託担当者1名、主幹・係長・係員6名)	一回目の校正時の協議		
その他(公共施設等に配架) (無料宅配)	○	1,766 7,645	0 3,028									
新聞折込				○	Adobe photoshop Acrobat	手書きレイアウト紙、データ入稿(ワード、エクセル)			点字広報			8,024
ポストイング									声の広報			
町内会(自治会)	○	6,715	0						無線等			
コンビニ・スーパーなど									その他			
駅												
郵送・宅配便	○	900	1,500									
その他(公共施設等に配架)	○	485	0									
新聞折込	○	90,150	20,021		Adobe InDesign, Photoshop, Illustrator	データ入稿(ワード、エクセル、PDF)	シティプロモーション戦略推進本部幹事会議(1)18人・企画部長・各部長	広報編集方針の策定等及びパブリシティ年次計画の策定等	点字広報		電光掲示板等 カタログポケット マチイロ	118,527
ポストイング									声の広報	○		
町内会(自治会)									無線等			
コンビニ・スーパーなど	○	6,740	637						その他			
駅	○	540	0									
郵送・宅配便	○	65	106									
その他(公民館、郵便局等)	○	5,505	0									
新聞折込	○	55,238	15,263	○					点字広報	○		84,441
ポストイング	○	2,579	1,251						声の広報	○		
町内会(自治会)									無線等			
コンビニ・スーパーなど	○								その他			
駅	○											
郵送・宅配便												
その他( )												

市町村名	名称	規格	印刷方法	用紙の種類 (古紙 配合率:%)	1部当たりの ページ数 ( )内カラー ページ数	年間 発行 回数	発行日	1回 の 発行部数 (部)	年間 経費 (千円)	1部当たりの 印刷費 (円)
八千代市	広報やちよ	タブロイド	オフセット	上質紙(70)	8(4)	26	1・15	63,566	11,251	2頁(5/26号) 3.2 2頁(1/9号) 4.15 8頁 6.16 16頁 11.95
					16(8)					
我孫子市	広報あびこ	タブロイド	オフセット	上質紙(70)	2(2)	1	1・16 臨時号(コ ロナ関連)… 5月26日	45,000	22,556	2頁 6.00
					4(4)	1				4頁 8.20
					8(8)	21				8頁 11.00
					12(12)	2				12頁 16.50
鴨川市	広報かもがわ	A 4	オフセット	再生コート紙 (30) 号外=色上 質紙 中厚口 (0)	4(2)	1	1・15 上記以外に 号外を不定 期に発行	10,250	7,972	13.00
					8(2)	6				19.00
					10(2)	0				25.00
					12(2)	16				31.00
					14(2)	1				37.00
					16(2)	0				37.00
					号外4(0)	1				11.00
					号外8(0)	2				18.00
鎌ヶ谷市	広報まがや	タブロイド	オフセット	上質紙(70)	4(2)	11	1・15	39,000	9,440	7.700
					8(2)	12				11.770
					8(8)	1				12.100
君津市	広報きみつ	A 4	オフセット	マットコート紙 (70)	16(16)	2	1	30,000	10,428	16頁 18.70
					20(20)	4				20頁 26.62
					24(24)	2				24頁 30.80
					28(28)	3				28頁 34.76
					32(32)	1				32頁 36.08
富津市	広報ふつつ	タブロイド	オフセット	リサイクル 上質紙(70)	8(0)	8	1	15,700	3,298	8P 13.8
					10(0)	3				10P 17.5
					12(0)	1				12P 21.2
										※消費税10%の額を記載
浦安市	広報うらやす	タブロイド	オフセット	中質紙 (70)	4(4)	5	1・15 (特集号は 不定期)		30,495	8頁 11.396
					8(8)	18				12頁 17.094
					12(12)	2				
					2(2)	1				
	City News うらやす		上質紙 (100)	2(0)	11	1	1,500	1,892	2頁 21	
			4(4)	1				4頁 61		
四街道市	市政だより四街道	A 4	オフセット	マットコート 紙 (15)	1日号 12~22(2)	12	1・15	40,004 (平均)	30,481	19.45
					15日号 8~18(2)	12				
袖ヶ浦市	広報そでがうら	タブロイド	オフセット	上質紙(70)	4(0)	2	1・15	20,000	12,741	2色4頁 12.1円
					6(0)	6				2色6頁 19.7円
					8(0)	10				2色8頁 21.1円
					10(0)	5				2色10頁 29.5円
					12(2)	1				カラー2頁2色4頁 22.1円
					一部カラー有	9				カラー2頁2色6頁 25.6円
									カラー2頁2色8頁 33.6円	
									カラー2頁2色10頁 38.7円	

配布方法及び経費				紙面編集方法			編集組織		広告掲載の有無	その他の広報		世帯数※ (R3.4.1) (戸)
方法	1回の配布部数(部)	年間経費(千円)	外部委託	DTP	その他	名称(会議回数) (人数と主な構成)	機能	点字広報		声の広報	無線等	
新聞折込	○	54,612	11,730	○		データ入稿(Word、Excel、Publisher)	編集会議(発行号毎。) (広報広聴課長ほか6人)	掲載内容等の協議・検討など	点字広報		86,188	
ポスティング (市内)※H20.5～	○	4,848	3,466						声の広報	○		
町内会(自治会)									無線等			
コンビニ・スーパーなど	○	810	103						その他			
駅	○	1,400	0									
郵送・宅配便	○	255	120									
その他(公共施設等)	○	1,644	0									
新聞折込	○	36,547	7,213	○	インデザイン	手書きレイアウト紙、データ入稿(ワード、エクセル)	編集会議(発行号毎。) (広報担当1人・編集担当1人)	掲載内容等の協議・検討など	点字広報		56,633	
ポスティング	○	4,028	1,623						声の広報	○		
町内会(自治会)									無線等			
コンビニ・スーパーなど	○	50	0						その他	マチイロ		
駅										NewsLetterAbiko (英訳版※1日号のみ)		
郵送・宅配便	○	802	827									
その他(公共施設等)	○	3,573	0									
新聞折込	○	8,600	2,837	○		手書きレイアウト紙、データ入稿(ワード、エクセル)			点字広報		14,574	
ポスティング									声の広報	○		
町内会(自治会)									無線等	○		
コンビニ・スーパーなど	○	300	269						その他			
駅												
郵送・宅配便	○	100										
その他(公共施設等)	○	1,250										
新聞折込	○	30,000	5,231	○		データ入稿(Word等)			点字広報		47,602	
駅	○	400							声の広報	○		
ポスティング	○	3,343	2,132						無線等			
町内会(自治会)									その他			
コンビニ・スーパーなど	○	915	131									
郵送・宅配便	○	72										
その他(公共施設等)	○	1,995										
新聞折込	○	4-1月号 24,950 2.3月号 24,150	5,911	-	Adobeソフト全般	完全データを印刷業者に納品			点字広報		35,388	
ポスティング	○	1,790	857						声の広報			
町内会(自治会)									無線等			
コンビニ・スーパーなど	○	500	ホスティング経費に含む						その他	カタログポケット		
駅	○	200	0							マチイロ		
郵送・宅配便	○	160	242							マイ広報		
その他(病院など)	○	1,100	ホスティング経費に含む									
新聞折込	○	13,600	1,744	○	Adobeソフト全般	完全データを印刷業者に納品	広報編集委員会 (月1回、9人) (広報担当2人) (各部署より7人)	各部局等における広報掲載記事のチェック等	点字広報		17,807	
ポスティング	○	74	32						声の広報	○		
町内会(自治会)									無線等	○		
コンビニ・スーパーなど	○	1,161	0						その他	マチイロ		
駅												
郵送・宅配便	○	49	0									
その他(公共施設など)	○	816	0									
新聞折込 (英字広報含む)	○	39750→ 39800→ 35450(年度途中で変動)	5,811	○		本文エクセルデータ入稿	編集会議(月2回/3~6名/広報担当者及び委託会社担当者)	掲載内容の協議・検討など	点字広報		80,481	
ポスティング	○	平均1,362	1,420						声の広報	○		
町内会(自治会)		0	0						無線等			
コンビニ・スーパーなど	○								その他	マチイロ		
駅	○											
その他(公共施設等)	○	平均5,722	660									
郵送・宅配便	○											
その他(マチイロ)	○	0	0									
新聞折込	○			○		データ入稿(ワード、エクセル)			点字広報		38,848	
ポスティング	○	40,500	11,325						声の広報	○		
町内会(自治会)									無線等			
コンビニ・スーパーなど	○	30	0						その他			
駅												
郵送・宅配便	○	46	0									
その他(公共施設等)	○	416	0									
新聞折込	○	15,750	3,400	○		エクセルレイアウト紙、データ入稿(テキスト)			点字広報		25,688	
ポスティング	○	2,471	1,874						声の広報	○		
町内会(自治会)									無線等	○		
コンビニ・スーパーなど	○	510	0						その他			
駅	○	200	0									
郵送・宅配便	○	75	0									
その他(公共施設等)	○	994	0									

市町村名	名称	規格	印刷方法	用紙の種類 (古紙 配合率:%)	1部当たりの ページ数 ( )内カラー ページ数	年間 発行 回数	発行日	1回 の 発行部数 (部)	年間 経費 (千円)	1部当たりの 印刷費 (円)
八 街 市	広報やちまた	タブロイド	オフセット	上質紙 (0) パージンパルP	8(0)	11	1・15	21,300	4,227	8頁 9.40
					4(0)	12				4頁 5.40
					8(8)	1				8頁カラー 10.10
印 西 市	広報いんざい	タブロイド	オフセット	再生上質紙 (80)	14(4)	1	1・15	27,200	15,679	14頁 25.40
					12(4)	5				12頁 20.20
					10(4)	6				10頁 18.50
					8(2)	3				8頁 11.60
					6(2)	9				6頁 11.20
					4(4)	1				4頁 10.00
白 井 市	広報しろい	タブロイド	オフセット	再生上質紙 (70)	4(4)	7	1・15	25,719	7,485	4頁 9.9
					8(4)	15				8頁 10.8
					12(4)	2				12頁 16.56
富 里 市	広報とみさと	タブロイド	オフセット	再生上質紙 (20)	8(4)	1	1	19,300	7,613	32.87
					12(4)	9				
					16(4)	1				
					20(4)	1				
南 房 総 市	広報みなみぼうそう	A 4	オフセット	再生マット コート紙 (70)	12(2)	2	第2木曜日	16,000	5,234	12頁 20.79
					14(2)	1				14頁 25.63
					16(2)	2				16頁 22.00
					18(2)	1				18頁 31.02
					20(2)	3				20頁 28.82
					22(2)	2				22頁 32.45
					24(2)	1				24頁 33.55
	広報みなみぼうそう 「お知らせ版」	A 4	オフセット	再生色 上質紙 (3)	6(0)	3	第4木曜日	16,000	2,069	6頁 9.68
					8(0)	7				8頁 10.12
					10(0)	2				10頁 14.74
匝 瑳 市	広報そうさ	A 4	オフセット	コート紙 (70)	20(6)	5	1	14,000	7,865	20(6) 39.85
					20(8)	3				20(8) 40.90
					24(6)	2				24(6) 46.40
					24(8)	1				24(8) 47.43
					24(10)	1				24(10) 48.50
香 取 市	広報かとり	A 4	オフセット	マットコート紙 (80)	24(24)	3	5~7月号 1日	5~9月号 31,000部 10~4月号 28,000部	10,006	22.76
	広報かとり	A 4	オフセット	マットコート紙 (80)	24(24) 20(20)	8 1	8~4月号 20日	5~9月号 31,000部 10~4月号 28,000部	10,006	22.76
広報かとり臨時号 コロナウイルス感 染症対策特別版	B 4	自主印刷	再生紙 (70)	2(0)	3	不定期	31,000	226	1.21	
				1(0)	3					
山 武 市	広報さんむ	A 4	オフセット	マットコート紙 (0)	28(8)	12	1	22,000	6,657	25.22
い す み 市	広報いすみ	A 4	オフセット	マットコート紙 (0)	16(2)	1	1	15,800	5,857	16頁 22 20頁 25.3 24頁 29.7 28頁 38.5
					20(2)	3				
					24(2)	4				
					28(2)	4				

配布方法及び経費				紙面編集方法			編集組織		広告掲載の有無	その他の広報		世帯数※ (R3.4.1) (戸)
方法	1回の配布部数(部)	年間経費(千円)	外部委託	DTP	その他	名称(会議回数) (人数と主な構成)	機能	点字広報		声の広報	無線等	
新聞折込	○	16,950	2,905		インデザイン	データ入稿	広報主任(0) (各課等 48名)	各号の掲載記事の取りまとめ、提出や校正など		点字広報		28,120
ポスティング										声の広報	○	
町内会(自治会)										無線等	○	
コンビニ・スーパーなど	○	320	64							その他	カタログポケット マイ広報	
駅	○	200	0									
郵送・宅配便	○	843	1,447									
その他(公共施設、郵便局等)	○	1,100	0									
新聞折込	○	22,220	6,005			レイアウト紙、テキストデータ入稿	広報主任(0)	毎月の掲載記事の提出など		点字広報		38,710
ポスティング	○	1,000	516							声の広報	○	
町内会(自治会)										無線等		
コンビニ・スーパーなど				○						その他	マチイロ	
駅	○	700	0				(57人)					
郵送・宅配便	○	1,050	1,967									
その他(公共施設等)	○	2,230	1,126									
新聞折込					インデザイン	データ入稿	広報編集会議(24) (担当主任等3人)	各号の掲載計画及びレイアウト協議、校正、メルマガ、ホームページ作成ほか		点字広報		24,227
ポスティング	○	25,100	8,249		CC2017				○	声の広報	○	
町内会(自治会)										無線等		
コンビニ・スーパーなど										その他	マチイロ	
駅												
郵送・宅配便	○	36	5									
その他(出先機関や駅など)	○	400	0									
新聞折込	○	18,005	3,268		インデザイン	CD入稿 (印刷業者手渡)	広報主任(1) (各課から32人)	年間の掲載計画、 毎号の原稿提出など		点字広報		21,844
ポスティング					CC2018				○	声の広報	○	
町内会(自治会)										無線等		
コンビニ・スーパーなど	○	135	0							その他		
駅												
郵送・宅配便	○	157	218									
その他(公共施設など)	○	1,003	0									
新聞折込						レイアウト紙(パワーポイント)、電子データ入稿		記事投稿・レイアウト協議・校正・ホームページ作成ほか		点字広報		14,696
ポスティング									○	声の広報		
町内会(自治会)	○	14,400	4,500							無線等		
コンビニ・スーパーなど										その他	マチイロ	
駅												
郵送	○	550	1,320									
その他(公共施設)	○	1,150	0									
新聞折込	○	10,560	1,924		インデザイン	手書きレイアウト紙 本文データ入稿				点字広報		12,927
ポスティング									○	声の広報	○	
町内会(自治会)										無線等		
コンビニ・スーパーなど				○						その他	マチイロ	
駅												
郵送・宅配便	○	698	751									
その他(公共施設等)	○	2,742	0									
新聞折込	○	27,875	1,448		インデザイン	データ入稿(ワード等)+手書きレイアウト紙	広報会議(1)	各課の広報掲載計画及び 毎号の掲載記事の取りまとめ		点字広報		27,618
ポスティング									○	声の広報		
町内会(自治会)										無線等		
コンビニ・スーパーなど				○						その他	マチイロ	
駅												
郵送・宅配便	○	380	58				(広報主管課長、広報担当班長、広報主任28人)					
その他(公共施設、郵便局、コンビニ等)	○	2,745	0									
新聞折込					インデザイン	データ入稿(ワード等)+手書きレイアウト紙	広報会議(1)	各課の広報掲載計画及び 毎号の掲載記事の取りまとめ		点字広報		19,478
ポスティング									○	声の広報		
町内会(自治会)	○	23,726	2,897							無線等	○	
コンビニ・スーパーなど										その他	マチイロ	
駅												
郵送・宅配便	○	380	58				(広報主管課長、広報担当班長、広報主任28人)					
その他(公共施設、郵便局、コンビニ等)	○	3,894	0									
新聞折込	○	27,875	644		インデザイン	データ入稿(ワード等)+手書きレイアウト紙	広報会議(1)	各課の広報掲載計画及び 毎号の掲載記事の取りまとめ		点字広報		14,527
ポスティング									○	声の広報		
町内会(自治会)										無線等	○	
コンビニ・スーパーなど										その他		
駅												
郵送・宅配便	○	270	39				(広報主管課長、広報担当班長、広報主任28人)					
その他(公共施設、郵便局、コンビニ等)	○	2,855	0									
新聞折込	○	14,806	3,705			レイアウト紙+本文データ入稿	広報会議(0) (広報主任 39人) 広報市民編集委員会(4)	広報事務の連携及び調整を図る		点字広報		19,478
ポスティング									○	声の広報		
町内会(自治会)										無線等	○	
コンビニ・スーパーなど	○	1,138	140							その他	マチイロ	
駅	○	7	3									
郵送・宅配便	○	1,210	1,148									
その他(窓口配布)	○	2,010	0									
新聞折込						手書きレイアウト紙+原稿データを入稿				点字広報		14,527
ポスティング									○	声の広報	○	
町内会(自治会)	○	13,561	0							無線等		
コンビニ・スーパーなど	○	140	0							その他		
駅	○											
郵送・宅配便	○	52	88									
その他(公共施設、郵便局、農協等)	○	963	120									

市町村名	名称	規格	印刷方法	用紙の種類 (古紙 配合率:%)	1部当たりの ページ数 ( )内カラー ページ数	年間 発行 回数	発行日	1回 の 発行部数 (部)	年間 経費 (千円)	1部当たりの 印刷費 (円)
大網白里市	広報 おおみしらさと	タブロイド	オフセット	再生上質紙 (80)	12(2)	11	1	15,600	8,481	16頁 36.68 14頁 33.83 12頁 27.54
					14(2)	1				
					16(2)	0				

印旛郡

酒々井町	広報ニューしすい	A 4	オフセット	マットコート紙 (80)	14(0)	0	1	7,600	3,252	36.30
					16(2)	1				
					18(2)	2				
					20(2)	5				
					22(2)	3				
					24(2)	1				
					26(0)	0				
栄町	広報さかえ	A 4	オフセット	再生マット コート紙 (80)	20	1	1	9,300	2,038	20頁 12.8 24頁 15.5 28頁 16.8 28(2)頁 19.3 32頁 17.5
					24(2)	0				
					24	3				
					28(2)	1				
					28	4				
					30	0				
					32	3				

香取郡

神崎町	広報こうざき	A 4	オフセット	コート紙(15)	12(2)	1	1	2,350	2,706	95.90
					14(2)	3				
					16(2)	7				
					18(2)	1				
					20(2)					
多古町	広報たこ	A 4	オフセット	マット再生紙 (10以上)	20(8)	2	1	5,500	7,634	115.67
					20(9)	3				
					24(8)	1				
					24(9)	1				
					24(10)	1				
					28(10)	2				
					28(12)	1				
28(16)	1									
東庄町	広報東庄	A 4	オフセット	マットコート紙 (0)	16(2)	11	1	4,700	3,850	68.28
					20(2)	1				

山武郡

九十九里町	広報くじゅうり	A 4	オフセット	マットコート紙 (80)	16(2)	2	1	6,200	3,219	43.27
					16(3)	1				
					16(4)	1				
					16(5)	1				
					20(3)	1				
					20(4)	2				
					20(6)	1				
					24(7)	1				
					24(10)	1				
					28(4)	1				
芝山町	広報しばやま	A 4	オフセット	マットコート紙 (0)	16(16)	1	1	3,143	5,506	132.50
					20(20)	1				
					24(24)	6				
					28(28)	2				
					32(32)	1				
36(36)	1									
横芝光町	広報 よこしばひかり	A 4	オフセット	マットコート紙 (70)	18(4)	1	1	8,800	5,524	57.07
					22(4)	1				
					24(4)	5				
					26(4)	1				
					28(4)	2				
30(4)	1									



配布方法及び経費				紙面編集方法			編集組織		広告掲載の有無	その他の広報		世帯数※ (R3.4.1) (戸)
方法	1回の配布部数(部)	年間経費(千円)	外部委託	DTP	その他	名称(会議回数) (人数と主な構成)	機能					
新聞折込	○	13,035	2,030	○	手書きレイアウト紙、データ入稿(ワード、エクセル)				点字広報		19,711	
ポスティング									声の広報	○		
町内会(自治会)									無線等	○		
コンビニ・スーパーなど									その他	マチイロ		
駅	○	300	2									
郵送・宅配便	○	465	558									
その他(公共施設等)	○	1,800	0									
新聞折込	○	5,750	520	○	データ入稿(ジャストノート、マイクロソフトパブリッシャー等)	広報取扱主任(0) (各課職員15人)	各課の広報掲載計画及び掲載内容の把握、原稿作成要領の配布	○	点字広報		9,292	
ポスティング									声の広報	○		
町内会(自治会)									無線等			
コンビニ・スーパーなど	○	361	0						その他	マチイロ		
駅	○	300	0									
郵送・宅配便	○	330	334									
新聞折込	○	5,750	28									
ポスティング												
町内会(自治会)												
コンビニ・スーパーなど	○	361										
駅	○	300										
郵送・宅配便	○	330										
その他(公共施設)	○	859	0									
新聞折込	○	7,400	1,359	Indesign Illustrator Photoshop	データ入稿	編集会議(月2回/担当職員3名)	掲載内容等の協議・検討など	○	点字広報		8,255	
ポスティング									声の広報	○		
町内会(自治会)	○	15	0						無線等			
コンビニ・スーパーなど	○	640	0						その他			
駅	○	80	0									
郵送・宅配便	○	178	239									
その他(公共施設等)	○	485	0									
新聞折込				○	データ入稿(ワード、エクセル、画像)手書きレイアウト			○	点字広報		2,289	
ポスティング									声の広報			
町内会(自治会)	○	2,150	0						無線等			
コンビニ・スーパーなど									その他			
駅	○	20										
郵送・宅配便	○	130	163									
新聞折込				○	データ入稿(ワード、エクセル、画像)+手書きレイアウト紙	広報協力員・広報編集委員会合同会議(年1回) ・広報協力員(民間10人) ・広報編集委員(職員20人)	情報提供・要望・編集方針の確認ほか		点字広報		5,090	
ポスティング									声の広報			
町内会(自治会)	○	4,124	0						無線等	○		
コンビニ・スーパーなど	○	100	0						その他			
駅												
郵送・宅配便	○	700	788									
新聞折込				○	インデザイン				点字広報		4,657	
ポスティング									声の広報			
町内会(自治会)	○	3,544	0						無線等	○		
コンビニ・スーパーなど	○	60	0						その他			
駅												
郵送・宅配便	○	250	198									
新聞折込				○	レイアウト・本文ともにデータ入稿(ページにより手書き入稿の場合も有)	広報広聴委員会(各課職員11人)	(11)発行号の反省、翌月の編集方針の決定	○	点字広報		6,223	
ポスティング									声の広報			
町内会(自治会)	○	5,128	0						無線等			
コンビニ・スーパーなど	○	265							その他			
駅												
郵送・宅配便	○	62	60									
新聞折込				○	手書きレイアウト、電子データ(パワーポイント・ワード等)入稿			○	点字広報		2,542	
ポスティング									声の広報	○		
町内会(自治会)									無線等	○		
コンビニ・スーパーなど									その他			
駅												
郵送・宅配便	○	221	245									
新聞折込				○	MicrosoftOffice等で原稿を入稿	広報委員会(12) (各課職員15人)	毎号の掲載記事の取り纏め。広報編集方針・編集計画の決定、校正	○	点字広報		8,321	
ポスティング									声の広報	○		
町内会(自治会)	○	7,100	144						無線等	○		
コンビニ・スーパーなど									その他			
駅												
郵送・宅配便	○	300	284									
新聞折込				○	MicrosoftOffice等で原稿を入稿	広報委員会(12) (各課職員15人)	毎号の掲載記事の取り纏め。広報編集方針・編集計画の決定、校正	○	点字広報		8,321	
ポスティング									声の広報	○		
町内会(自治会)	○	7,100	144						無線等	○		
コンビニ・スーパーなど									その他			
駅												
郵送・宅配便	○	300	284									
新聞折込				○	MicrosoftOffice等で原稿を入稿	広報委員会(12) (各課職員15人)	毎号の掲載記事の取り纏め。広報編集方針・編集計画の決定、校正	○	点字広報		8,321	
ポスティング									声の広報	○		
町内会(自治会)	○	7,100	144						無線等	○		
コンビニ・スーパーなど									その他			
駅												
郵送・宅配便	○	300	284									
新聞折込				○	MicrosoftOffice等で原稿を入稿	広報委員会(12) (各課職員15人)	毎号の掲載記事の取り纏め。広報編集方針・編集計画の決定、校正	○	点字広報		8,321	
ポスティング									声の広報	○		
町内会(自治会)	○	7,100	144						無線等	○		
コンビニ・スーパーなど									その他			
駅												
郵送・宅配便	○	300	284									
新聞折込				○	MicrosoftOffice等で原稿を入稿	広報委員会(12) (各課職員15人)	毎号の掲載記事の取り纏め。広報編集方針・編集計画の決定、校正	○	点字広報		8,321	
ポスティング									声の広報	○		
町内会(自治会)	○	7,100	144						無線等	○		
コンビニ・スーパーなど									その他			
駅												
郵送・宅配便	○	300	284									

市町村名	名 称	規 格	印刷方法	用紙の種類 (古紙 配合率:%)	1部当たりの ページ数 ( )内カラー ページ数	年間 発行 回数	発行日	1 回 の 発行部数 (部)	年間 経費 (千円)	1部当たりの 印刷費 (円)
長生郡										
一 宮 町	広報いちのみや	A 4	オフセット	トップコート マット紙 (0)	16(4)	1	第3水曜日	4,500	2,052	38.00
					18(4)	3				
					20(4)	4				
					22(4)	4				
					24(4)	0				
睦 沢 町	広報むつざわ	A 4	オフセット	マットコート 紙(70)	12(4)	1	1	2,800	2,551	78.24
					16(6)	4				
					18(6)	3				
					20(6)	2				
					24(6)	1				
					24(8)	1				
長 生 村	広報ちようせい	A 4	オフセット	コート紙 (0)	14(14)	1	1	5,700	3,172	46.37
					16(16)	3				
					18(18)	4				
					20(20)	2				
					22(22)	1				
					30(30)	1				
白 子 町	広報しらこ	A 4	オフセット	コート紙 (70)	12(8)	2	1	4,500	3,822	70.78
					14(8)	2				
					16(8)	5				
					18(8)	1				
					20(8)	2				
長 柄 町	広報ながら	A 4	オフセット	コート紙 (0)	16(2)	1	19	2,900	2,639	75.83
					20(2)	2				
					22(2)	1				
					24(2)	1				
					26(2)	1				
					30(2)	1				
					32(2)	1				
					34(2)	1				
長 南 町	広報ちようなん	A 4	オフセット	コート紙 (0)	20(10)	1	1	3,350	3,136	78.00
					22(8)	2				
					22(10)	1				
					24(8)	2				
					26(8)	2				
					26(14)	1				
					28(8)	2				
					30(8)	1				
夷隅郡										
大 多 喜 町	広報おおたき	A 4	オフセット	コート紙 (0)	16(7)	1	24	4,100	3,030	51.69
					18(7)	1				
					22(7)	2				
					23(5)	2				
					24(5)	2				
					24(7)	1				
					26(7)	1				
					27(5)	1				
30(7)	1									
御 宿 町	広報御宿	A 4	オフセット	コート紙 (0)	12(2)	1	25	3,680 (町勢特集号 のみ3,700 部)	2,077	47.01
					14(2)	7				
					16(2)	2				
					18(2)	1				
					34(2)	0				
					36(2)	0				
					38(2)	1				
	40(2)	0								
	広報御宿 「おしらせ版」	B 4	自主印刷	紀州の色 薄口 (1~30)	2(0)	12	10・25	3,600	42	0.97

配布方法及び経費				紙面編集方法			編集組織		広告掲載の有無	その他の広報	世帯数※ (R3.4.1) (戸)
方法	1回の配布部数(部)	年間経費(千円)	外部委託	DTP	その他	名称(会議回数) (人数と主な構成)	機能				
新聞折込 ポスティング 町内会(自治会) コンビニ・スーパーなど 駅 郵送・宅配便 その他(役場、保健センター、公民館)	○     ○	4,100     50 250	0     58 0	○		電子データ 情報担当者会議(12) (各課職員13人)	毎号の最終校正を全体で行う。	○	点字広報 声の広報 無線等 その他	4,997	
新聞折込 ポスティング 町内会(自治会) コンビニ・スーパーなど 駅 郵送・宅配便 その他(公民館・道の駅)	○     ○	2,490     46 264	0     46 0	○		レイアウト・本文ともにデータ入稿(ページにより手書き入稿の場合も有)	広報編集委員会(12) (各課職員15人) 各部局等における広報掲載記事のチェック等		点字広報 声の広報 無線等 その他	2,475	
新聞折込 ポスティング 町内会(自治会) コンビニ・スーパーなど 駅 郵送・宅配便 その他(公共施設など)	○     ○	4,775     139 786	878     78 0		イラストレーター	広報編集委員会 (必要に応じて随時開催) (副村長・各課職員・広報担当) (15人)	広報並びにホームページの検討		点字広報 声の広報 無線等 その他	5,578	
新聞折込 ポスティング 町内会(自治会) コンビニ・スーパーなど 駅 郵送・宅配便 その他(公共施設等)	○     ○	4,025     40 60 350	679     32 0			電子データ		○	点字広報 声の広報 無線等 その他	4,155	
新聞折込 ポスティング 町内会(自治会) コンビニ・スーパーなど 駅 郵送・宅配便 その他(病院、観光施設、保管用)	○     ○	2,063     90 99 648	0     116 0	○		WORD等による電子データ	広報検討委員会(月1回) 各課1名(8名)	○	点字広報 声の広報 無線等 その他	2,526	
新聞折込 ポスティング 町内会(自治会) コンビニ・スーパーなど 駅 郵送・宅配便 その他(施設設置、保管用)	○     ○	3,020     30 300	0     30 0	○		手書きレイアウト、電子データ入稿		○	点字広報 声の広報 無線等 その他	2,654	
新聞折込 ポスティング 町内会(自治会) コンビニ・スーパーなど 駅 郵送・宅配便 その他(公共施設等)	○     ○	3,468     25 30 122 455	0     99 0	○		手書きレイアウト紙、データ入稿(ワード、エクセル)		○	点字広報 声の広報 無線等 その他 マチイロ マイ広報紙	3,349	
新聞折込 ポスティング 町内会(自治会) コンビニ・スーパーなど 駅 郵送・宅配便 その他(各課を通じて)	○     ○	3,545     1 43 91	0     0 0 0	○		手書きレイアウト、電子データ入稿		○	点字広報 声の広報 無線等 その他 マチイロ	3,083	
新聞折込 ポスティング 町内会(自治会) コンビニ・スーパーなど 駅 郵送・宅配便 その他(各課を通じて)	○     ○	3,545     3 52	0     0 0			ワードで編集					

市町村名	名 称	規 格	印刷方法	用紙の種類 (古紙 配合率:%)	1部当たりの ページ数 ( )内カラー ページ数	年間 発行 回数	発行日	1 回 の 発行部数 (部)	年間 経費 (千円)	1部当たりの 印刷費 (円)
------	-----	-----	------	------------------------	-----------------------------------	----------------	-----	----------------------	------------------	----------------------

安房郡

鋸南町	町報きよなん	A 4	オフセット	コート紙(0)	8(8)	1	5	3,600	1,737	13.53
					10(10)	3				
					12(12)	4				
					14(14)	3				
					16(16)	1				
	町報きよなん 「おしらせ版」	A 4	自主印刷	上質紙 (0)	4(0)	7	20	3,500		
					6(0)	5				
	新型コロナウイルス 感染症対策特 別号	A 4	オフセット	コート紙(0)	6(6)	1	6月20日 10月5日	3,600	上記に含む	上記に含む
					8(8)	1				

配布方法及び経費			紙面編集方法			編集組織		広告掲載の有無	その他の広報	世帯数※ (R3.4.1) (戸)
方法	1回の配布部数(部)	年間経費(千円)	外部委託	DTP	その他	名称(会議回数) (人数と主な構成)	機能			

新聞折込			○	Adobe InDesign, Photoshop, Illustrator		町報編集会議(12) (担当課職員4名)	毎号の掲載記事の取り纏め	○	点字広報	マチイロ マイ広報紙	2,991	
ポストイング									声の広報			
町内会(自治会)	○	3,052							無線等			○
コンビニ・スーパーなど									その他			
駅												
郵送・宅配便	○	99										
その他(公共施設に配置)	○	449										
新聞折込				Wordで編集				○				
ポストイング									声の広報			
町内会(自治会)	○	3,052							無線等			○
コンビニ・スーパーなど									その他			
駅												
郵送・宅配便	○	71										
その他(公共施設に配置)	○	377										
新聞折込			○	Adobe InDesign, Photoshop, Illustrator								
ポストイング									声の広報			
町内会(自治会)	○	3,052							無線等			○
コンビニ・スーパーなど									その他			
駅												
郵送・宅配便	○	99										
その他(公共施設に配置)	○	449										

2 広報紙(誌)の発行状況

(2) グラフ誌

市町村名	名 称	規格	印刷方法	用紙の種類 (古紙配合率:%)	一部当たりの ページ数 ( )内カラーページ数
該当市町村なし					

(3) 不定期刊行物

市町村名	刊行物の名称	発行部数	年間経費(千円)
千 葉 市	ちば市民便利帳(2019・2020年度版)	200,000	0
市 川 市	いちかわ便利帳('18~'19年版)	281,000	0
	いちかわガイド(市川市案内図)	28,000	0
船 橋 市	市勢要覧	7,000	1,622
	ふなばし市民便利帳	342,000	0
	ふなばし市民便利帳 外国語版(英語・中国語)	4,000	686
	ふなばし市民便利帳 外国語版	1,500	614
館 山 市	暮らしの便利帳	24,500	0
木 更 津 市	暮らしの便利帳	62,019	0
	市勢要覧	10,000	2,862
松 戸 市	松戸市 生活カタログ 市民便利帳 2019年版	284,500	0
	MATSUDO USUAL	10,000	3,126
茂 原 市	もばら生活ガイドブック2018年度版	46,000	0
佐 倉 市	佐倉ガイドマップ	10,000	605
	佐倉市勢ガイドブック「花開くまち 佐倉市」	1,000	1,496
東 金 市	暮らしの便利帳東金2021-2023	27,000	0
旭 市	ガイドマップ旭	15,000	1,254
習 志 野 市	市民ハンドブック	0	0
	市内施設地図	7,000	660
	市勢要覧	0	0
柏 市	柏市くらしの便利帳	60,000	0
市 原 市	市原市市勢要覧「mix」	2,000	3,586
	暮らしの便利帳市原(2年毎)	142,500	0
我 孫 子 市	住み替え あびこナビ	70,000	6,243
	ガイドブック「ABIROAD」	14,000	503
	ガイドブック「ABIROAD」(改訂版)	13,000	1,595
君 津 市	君津市暮らしの便利帳	45,000	0
富 津 市	富津市市民便利帳2019保存版	22,500	0
浦 安 市	浦安市案内図	16,000	828
四 街 道 市	るるぶ四街道	30,000	2,310
	市勢要覧	3,000	488
	四街道市内案内図	3,000	410
	四街道市新型コロナ関連情報 第1弾	43,000	1,370
	四街道市新型コロナ関連情報 第2弾	41,000	3,029
印 西 市	市勢要覧	12,000	2574
	まっぶる印西市	26,000	3941
白 井 市	市勢要覧	10,000	149
富 里 市	とみさとマップ	10,000	670
	暮らしの便利帳	30,000	0
匝 瑳 市	匝瑳市ハザードマップ	15,000	1430
	匝瑳市くらしの便利帳2020	15,300	0
い す み 市	くらしのガイドブック	400	0
神 崎 町	ことりっふ 発酵の里さんぽ 神崎	20,000	3,520
東 庄 町	町勢要覧	5500	5,464
横 芝 光 町	横芝光町くらしの便利帳	10,600	0
白 子 町	町勢要覧	5,000	1,962

年間発行回数	発行日	1回の発行部数 (部)	年間制作費 (千円)	1部当たりの印刷費 (円)	配布方法及び経費		
					方法	1回の配布部数(部)	年間経費 (千円)

3 プロモーション担当課

市町村名	プロモーション担当課（室）				
	名 称	電話番号等	担当係	職 員 数	
				専任	兼任
千 葉 市	経済農政局経済部 観光プロモーション課	TEL 043(245)5066 FAX 043(245)5334 promotion.EAE@city.chiba.lg.jp	海外集客班 国内集客班	7	
銚 子 市	観光商工課	TEL 0479(24)8707 FAX 0479(25)0277 kanko@city.choshi.lg.jp	観光班	5	
	企画財政課銚子創生室	TEL 0479(24)8912 FAX 0479(25)4044 jju-info@city.choshi.lg.jp	移住定住推進班 地域振興班		5
市 川 市	観光部観光政策課	TEL 047(711)1688 FAX 047(711)1146 kankoseisaku@city.ichikawa.lg.jp		6	
	観光部観光事業推進課	TEL 047(711)1142 FAX 047(711)1146 kankojigyo@city.ichikawa.lg.jp□		6	
船 橋 市	経済部商工振興課	TEL 047(436)2473 FAX 047(436)2466 kankopromo@city.funabashi.lg.jp	観光プロモーション係	6	
館 山 市	経済観光部観光みなと課	TEL 0470(22)2544 FAX 0470(24)2404 kanko-minato@city.tateyama.lg.jp	観光企画プロモーション係	6	
木 更 津 市	経済部観光振興課	TEL 0438(23)8459 FAX 0438(23)0075 kankou@city.kisarazu.lg.jp	観光振興係 観光企画係 クルーズ振興係	8	
	市長公室 シティプロモーション課	TEL 0438(23)8074 FAX 0438(23)9338 promo@city.kisarazu.lg.jp	プロモーション戦略係	5	
松 戸 市	総合政策部広報広聴課□	TEL 047(366)7320 FAX 047(362)6162 mcpromo@city.matsudo.chiba.jp	シティプロモーション担当室	2	1
野 田 市	自然経済推進部 魅力推進課	TEL 04(7199)2090 FAX 04(7122)1558 miryoku@city.noda.lg.jp		4	
茂 原 市	経済環境部商工観光課	TEL 0475(20)1528 FAX 0475(20)1604	観光経済係		3
	企画財政部企画政策課	TEL 0475(20)1516 FAX 0475(20)1603	政策推進室		3
成 田 市	シティプロモーション部 観光プロモーション課	TEL 0476(20)1540 FAX 0476(24)2185 kanpro@city.narita.chiba.jp	観光振興係 観光施設係 成田ブランド推進室	14	
佐 倉 市	企画政策部地域創生課	TEL 043(484)6748(直通) FAX 043(486)8720 sousei@city.sakura.lg.jp	シティプロモーション班	3	
東 金 市	企画政策部企画課	TEL 0475(50)1122 Fax 0475(50)1299 kikaku@city.togane.lg.jp	企画係		4
旭 市	商工観光課	TEL 0479(62)5338 FAX 0479(62)4200 kanko@city.asahi.lg.jp	観光班		6
	企画政策課	TEL 0479(62)5382 FAX 0479(63)4946 seisaku@city.asahi.lg.jp	政策推進班		3
習 志 野 市	協働経済部産業振興課	TEL 047(453)7395 FAX 047(453)5578 sangyo@city.narashino.lg.jp	商工・観光係		3
	政策経営部広報課	TEL 047(411)5871 FAX 047(453)9313 kouhou@city.narashino.lg.jp	シティセールス係		4
柏 市	企画部経営戦略課	TEL 04(7167)1117 FAX 04(7167)1210 keiei@city.kashiwa.chiba.jp	経営戦略担当		1



市町村名	プロモーション担当課(室)				
	名 称	電話番号等	担当係	職 員 数	
				専任	兼任
勝 浦 市	観光商工課	TEL 0470(73)6641(直通) FAX 0470(73)8788 kankou@city-katsuura.jp	観光係	4	
市 原 市	企画部シティプロモーション推進課	TEL 0436(23)9821 FAX 0436(23)7701 citypromotion@city.ichihara.lg.jp	プロモーション推進係	4	
流 山 市	総合政策部マーケティング課	TEL 04(7150)6308 FAX 04(7150)0111 market@city.nagareyama.lg.jp	マーケティング係	3	
八 千 代 市	企画部シティプロモーション課	TEL 047(483)1151 内2394 FAX 047(484)8824 promotion2@city.yachiyo.lg.jp	やちよの魅力創造班	2	1
我 孫 子 市	総務部秘書広報課	TEL 04(7185)2493(直通) FAX 04(7185)1520 abk_miryoku@city.abiko.chiba.jp	あびこの魅力発信室	1	1
鴨 川 市	まちづくり推進課	TEL 04(7093)7828 machizukuri@city.kamogawa.lg.jp	住み続けたいまちづくり係	3	
鎌 ヶ 谷 市	総務企画部企画財政課	TEL 047(445)1073 FAX 047(445)1400 kikakuseisaku@city.kamagaya.chiba.jp	企画政策室		5
君 津 市	企画政策部 政策推進課	TEL 0439(56)1568 FAX 0439(56)1628 seisaku@city.kimitsu.lg.jp	政策推進係		3
富 津 市	建設経済部商工観光課	TEL 0439(80)1291 FAX 0439(80)1350 mb020@city.futtsu.chiba.jp	観光係	4	
浦 安 市	企画部広聴広報課	TEL 047(712)6056 FAX 047(353)2453 kochokoho@city.urayasu.lg.jp	広報・企画戦略係		6
四 街 道 市	経営企画部政策推進課	TEL 043(421)6162(直通) FAX 043(424)8920 yseisaku@city.yotsukaido.chiba.jp	魅力発信係	4	
袖 ヶ 浦 市	企画政策部秘書広報課	TEL 0438(53)7522 FAX 0438(62)3034 koho@city.sodegaura.chiba.jp	シティプロモーション担当	2	0
八 街 市	企画政策課	TEL 043(443)1114 FAX 043(444)0815 kikaku@city.yachimata.lg.jp	企画政策班	5	
印 西 市	企画財政部 シティプロモーション課	TEL 0476(33)4426 内線464~466 FAX 0476(42)7242 cityproka@city.inzai.chiba.jp	プロモーション係	4	
白 井 市	総務部秘書課	TEL 047(401)6913 FAX 047(491)3510 miryoku@city.shiroi.lg.jp	広聴・魅力発信係		6
富 里 市	経済環境部商工観光課	TEL 0476(93)4942 FAX 0476(93)2101 shoukou@city.tomisato.lg.jp	観光振興班	5	
南 房 総 市	商工観光部観光プロモーション課	TEL 0470(33)1091 FAX 0470(20)4230 kanko@city.minamiboso.lg.jp		14	
匝 瑳 市	企画課	TEL 0479(73)0081 FAX 0479(72)1114 k-senryaku@city.sosa.lg.jp	まちづくり戦略室		4
香 取 市	生活経済部商工観光課	TEL 0478(50)1212 内2551~2553 FAX 0478(54)2855 kanko@city.katori.lg.jp	観光班		8
	経営企画部秘書広報課	TEL 0478(50)1204 内2181、2182、2185 FAX 0478(54)7140 koho@city.katori.lg.jp	広報広聴班		3
山 武 市	総合政策部秘書広報課	TEL 0475(80)0152 FAX 0475(82)2107 hishokoho@city.sammu.lg.jp	広報係		3
い す み 市	水産商工観光課	TEL 0470(62)1243(直通) FAX 0470(63)1252 citypro@city.isumi.lg.jp	水産商工観光課 観光プロモーション班	3	1
大 網 白 里 市	商工観光課	TEL 0475(70)0356 FAX 0475(72)9134 shoukou@city.oamishirasato.lg.jp	振興班		6

市町村名	プロモーション担当課(室)				
	名 称	電話番号等	担当係	職員数	
				専任	兼任
印旛郡					
酒々井町	経済環境課	TEL 043(496)1171 内345・346 FAX 043(496)5765 sangyo@town.shisui.chiba.jp	商工観光班		2
栄町	産業課	TEL 0476(33)7713 FAX 0476(33)7720 sangyou@town.sakae.chiba.jp	産業課産業振興班		3
香取郡					
多古町	多古町観光まちづくり機構	TEL 0479-85-8066 FAX 0479-85-8831 tako-kankou@tako-kankou.or.jp	地方創生推進係	1	
東庄町	まちづくり課	TEL 0478(86)6075 FAX 0478(86)4051 ma.sangyo@town.tohnosho.lg.jp	産業振興係		2
山武郡					
九十九里町	観光 産業振興課	TEL 0475(70)3177 内2122 FAX 0475(76)7934	商工観光係		3
	歴史文化 教育委員会事務局	TEL 0475(70)3193 内3161	社会教育係		4
芝山町	産業振興課	TEL 0479(77)3918 FAX 0479(77)0871 sangyou@town.shibayama.lg.jp	産業振興係		2
長生郡					
一宮町	秘書広報課	TEL 0475(42)2175 FAX 0475(42)2465 hishok@town.chiba-ichinomiya.lg.jp	秘書広報係	1	
睦沢町	産業建設課	TEL 0475(44)2505 FAX 0475(44)1729 nousei10@town.mutsuzawa.lg.jp	産業振興班		2
長生村	産業課	TEL 0475(32)2114 FAX 0475(32)1486 syokou@vill.chosei.lg.jp nourin@vill.chosei.lg.jp	商工観光係 農政係		2 3
白子町	商工観光課	TEL 0475(33)2117 syoukou@town.shirako.lg.jp	商工観光係		1
	産業課	TEL 0475(33)2115 sangyou@town.shirako.lg.jp FAX 0475(33)4132 ※共通	農林水産係		1
長柄町	企画財政課	TEL 0475-35-2110 FAX 0475-35-4732 kikaku@town.nagara.lg.jp	企画政策係		2
長南町	企画政策課	TEL 0475(46)2113 FAX 0475(46)1214 kikaku@town.chonan.chiba.jp	広報統計係		2
夷隅郡					
大多喜町	商工観光課	TEL 0470(82)2176 FAX 0470(82)6860 kanko@town.otaki.lg.jp	観光係		4
御宿町	産業観光課	TEL 0470(68)2513 FAX 0470(68)3293 kankou@town.onjuku.lg.jp	商工観光班		1
安房郡					
鋸南町	地域振興課	TEL 0470(55)1560 FAX 0470(55)0421 machidukuri@town.kyonan.lg.jp	まちづくり推進室		1

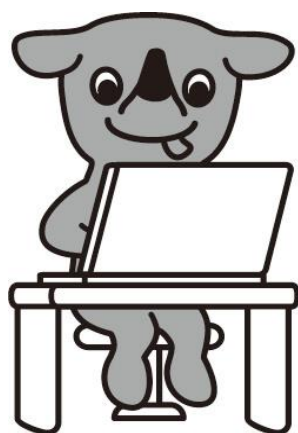

4 放送メディアによる広報

(1) 広報番組及び動画等の制作状況(令和2年度)

市町村名	広報番組の制作状況 (令和2年度)		
	番組名	放送日時(曜日/時間)	放送内容
千葉市	テ ザ・サンデー千葉市	毎月第1日曜日/9:00~9:15	市の魅力・観光スポットを紹介
	テ ちば情報Clip	毎月第1・3水~土曜日 9:00~9:10、20:00~20:10	行政情報・施設・イベントを紹介
	ラ ベイ・モーニング・グローリー	毎週日曜日/8:00~8:55	市の魅力・観光スポット・イベントを紹介
船橋市	テ ふなばしCITY NEWS	毎日/12:00~12:15、20:00~20:15	市の行事・施策等
木更津市	テ オーガニックシティきさらづ	毎日/9:25、12:25、16:25、20:25(4分間)の他、YouTubeで配信	イベント情報等の発信
	ラ 情報ばなな	月曜日/8:15 火・木曜日/17:25、金曜日/13:40(5分間)	行政情報等の発信
	ラ おっぺせ木更津!	第2・第4木曜日/12:15(8分間)	市長自ら地域情報の発信
	ラ 木更津の魅力発信CM	毎日17:00(20秒間)	木更津の魅力に関するメッセージの発信
	ラ Aqualine Stories	毎週日曜日/11:20(25分間)	観光情報等の発信
松戸市	ラ 松戸市の魅力を伝えるCM	期間/R2年8月8日(土)~8月23日(日)・9月18日(金)~9月22日(火) 時間帯/8月はおおむね午前・午後各1回、9月は午前1回と午後1回か2回 回数/各放送時間内に1回、20秒間放送(全45回)	松戸への交通アクセスの良さや、子育てファミリーにやさしい街をPR(電波料に制作料含む)
野田市			
成田市	テ なりた知っ得情報	毎日15分間/12:41、17:41、20:41	市からのお知らせや催し物及び特集
	ラ NARITA Enjoy Morning	毎週火曜日/8:57~8:59(2分間)	市のイメージを浸透させる情景描写とイベントや市からのお知らせ
	ラ ラジオ広報なりた	毎日/9:00~9:05(5分間)・12:00~12:05(5分間)	広報紙に掲載した市のイベントや市からのお知らせ
	ラ NaritaCity Radio Flight	毎月第1・2水曜日 7:00~7:30 (令和2年度は新型コロナウイルス感染症の影響により放送なし)	成田の場所・モノ・ヒト・イベントなどをピックアップ
佐倉市	テ Weeklyさくら	毎日/13:00~13:20、17:00~17:20 22:00~22:20	市の事業や施策、イベント等の紹介
東金市			
習志野市	テ なるほど習志野	第1・3週 月~日曜 20:15~20:30 第1・3週 火・木曜 12:15~12:30	市政紹介番組
市原市	テ 輝きのまち いちはら情報局	毎日/13:00~13:15、18:00~18:15(15分)	市からのお知らせ
	ラ イチラジ!	毎週月~金曜日12:00~12:30(30分)	市からのお知らせ・市民活動団体紹介
八千代市			
我孫子市	テ 千葉テレビ情報番組シャキット!内「あびこナビ」	原則毎月1回朝7時~計12回 ※4月・5月・2月は新型コロナウイルス感染症の影響により中止し、7月・1月・3月に2回放送	市の魅力をテレビで紹介、放送後は、YouTube「あびこの魅力発信チャンネル」で公開
	ラ TBSラジオナイツのちやきちやき大放送」内ほか	毎週土曜日9:00~13:00	TBSラジオ内で市の魅力を発信するCMを毎週放送する(20秒×5種類)
君津市	ラ かずさインフォメーション君津	毎週水・金曜日8:15~ 毎週月・火・木曜日12:40~ 毎週月・水・金曜日17:25~ 各5分程度 ※年末年始除く	行政情報等の発信
富津市	ラ あったかふつつライン	月~金曜日(12/28~1/3除く)9:33~、火・木13:40~	行政情報・イベント情報等

放送局名	年間放送回数	制作料 (千円)	電波料 (千円)	動画等の制作状況 (令和2年度制作)	公開方法	制作費 (千円)
千葉テレビ	12回	17,200	2,917	市政関連動画の編集(会計年度任用職員)	YouTube	3,231
J:COM千葉セントラル	192回	3,818	803			
ベイエフエム	52回	9,843	7,129			
J:COM YY船橋習志野局	580回	10,259	1,595	市政記録映像(デジタル 30分 映像+音)	公開の予定なし(市政記録映画制作時などに資料映像として使う)	427
				PR動画(15秒×3本)	庁内のデジタルサイネージ	499
J:COM千葉 木更津局	1460回	3,281	0	記録映画デジタル化	公開の予定無し(過去に撮影した記録映画のうち「16ミリフィルム」で保存してあるものをデジタル化)	334
かずさエフエム	208回	706	0			
かずさエフエム	24回	503	0			
かずさエフエム	365回	423	0			
ベイエフエム	52回	7,776	0			
ベイエフエム(秋から冬にかけて他のFMラジオ局でも放送予定)	45回	0	1,815			
				年度市政映像記録(デジタル 50分)	YouTube	154
成田ケーブルテレビ	1,095回	3,531	0	市の行政の動きを中心に市内の主な出来事を収録(DVD・ブルーレイディスク 30分×2)	ホームページ・公共施設	1,595
ベイエフエム	52回	6,138	※制作料に含む			
ラジオ成田	730回	1,320	※制作料に含む			
ラジオ成田	0回	0				
広域高速ネット二九六	1,095回	14,779	24,731	崖の上のヤギ(ポニョ)など	YouTube	0
				東金市広報動画(年間2本制作)	You Tube	231
ジェイコム千葉YY船橋習志野局	216回	6,359	594			
いちはらコミュニティ・ネットワーク・テレビ	730回	2,492	0	山内鈴蘭のロケハンin市原市 いちはらのイイね! 動画コンテスト2020	YouTube 市ウェブサイト デジタルサイネージ	5,495
いちはらFM	249回	1,038	0			
				やちよニュースクリップ(3~5分 月1回更新)	YouTube ホームページ	0
千葉テレビ放送	12回	3,960	※制作料に含む			
TBSラジオ	計52回	3,960	※制作料に含む			
かずさエフエム	416回	0	495			
かずさエフエム	357回	0	396			

市町村名	広報番組の制作状況 (令和2年度)		
	番組名	放送日時(曜日/時間)	放送内容
浦安市	テ こちら浦安情報局	毎日12:00～、20:00～	市内の話題、市からのお知らせなど
四街道市			
袖ヶ浦市	ラ そでがうらタウン情報	毎週月～金曜日(12/28～1/3除く) 月・水・金曜日12:40～、18:30～ 火・木曜日8:15～、18:30～(5分間)	行政情報、地域情報、イベント情報等
	ラ 袖ヶ浦もっとメッセージ	4月、7月、10月、翌2月の最終水曜日 9:00～、19:00～(約20分間)	市長のメッセージなど
印西市			
富里市			
山武郡			
横芝光町			

放送局名	年間放送回数	制作料 (千円)	電波料 (千円)	動画等の制作状況 (令和2年度制作)	公開方法	制作費 (千円)
J:COM千葉市川・浦安局	721回	51,968	7,589			
				「がんばろう四街道」動画 everydayシリーズ 「for U-わたしのまいにち篇-」 「がんばろう四街道」動画 everydayシリーズ 「for U-あなたとのまいにち篇-」 「がんばろう四街道」動画 everydayシリーズ 「for U-みんなのまいにち篇」 「がんばろう四街道」動画 everydayシリーズ 「for U-新しいまいにち篇」 動画「新しい日々」予告篇 動画「新しい日々」 新しい日々-ピアノver.- まちのストーリー「絆と元気を育む農園」	YouTube	699
				よつぼくんのコマ撮りアニメ劇場～14組の親子がつくるストーリー～告知 よつぼくんのコマ撮りアニメ劇場～14組の親子がつくるストーリー～までの道のり よつぼくんのコマ撮りアニメ劇場～14組の親子がつくるストーリー～ ※ワークショップ講師及び動画制作を一括業務委託		174
						490
かずさエフエム	516回	880	-			
				シティプロモーションコマーシャル動画制作	YouTubeなど	5,300
				PR動画	YouTube	0
		0	0	観光PR動画(坂田梅林)	YouTube	440

4 放送メディアによる広報

(2) 広報番組及び動画等の制作予定(令和3年度)

市町村名	広報番組の制作状況 (令和3年度計画)		
	番組名	放送日時(曜日/時間)	放送内容
千葉市	テ ザ・サンデー千葉市	毎月第1日曜日/9:00~9:15	市の魅力・観光スポットを紹介
	テ ちば情報Clip	毎月第1・3水~土曜日 9:00~9:10、20:00~20:10	行政情報・施設・イベントを紹介
	ラ ベイ・モーニング・グローリー	毎週日曜日/8:00~8:55	市の魅力・観光スポット・イベントを紹介
船橋市	テ ふなばしCITY NEWS	毎日/12:00~12:15 7月15日~31日、8月13日~15日、12月15日~1月14日/20:00~20:15	市の行事・施策等
木更津市	テ オーガニックシティきさらづ	毎日/9:25、12:25、16:25、20:25(4分間)の他、YouTubeで配信	イベント情報等の発信
	ラ おっぺせ木更津!	第2・第4木曜日/12:15(8分間)	市長自ら地域情報の発信
	ラ 木更津の魅力発信CM	毎日17:00(20秒間)	木更津の魅力に関するメッセージの発信
	ラ トカイナカKISARAZU REPORT	年間3か月のうち毎週土曜日/11:48(5分間)	観光情報等の発信
松戸市	ラ 松戸市の魅力を伝えるCM	期間/①令和3年8月7日(土)から8月22日(日)、②9月18日(土)から9月23日(木) 時間/おおむね午前1回午後1回 回数/各放送時間内に1回20秒間放送、全45回	松戸への交通アクセスの良さや、充実の子育て支援と都心に近いながらも緑あふれる街をPR(電波料に制作料含む)
野田市			
成田市	テ なりた知っ得情報	毎日15分間/12:41、17:41、20:41	市からのお知らせや催し物及び特集
	ラ NARITA Enjoy Morning	毎週火曜日/8:57~8:59(2分間)	市のイメージを浸透させる情景描写とイベントや市からのお知らせ
	ラ ラジオ広報なりた	毎日/9:00~9:05(5分間)・12:00~12:05(5分間)	広報紙に掲載した市のイベントや市からのお知らせ
	ラ NaritaCity Radio Flight	毎月第1・2水曜日 7:00~7:30	成田の場所・モノ・ヒト・イベントなどをピックアップ
佐倉市	テ Weeklyさくら	月~金/13:00~13:20、17:00~17:20 22:00~22:20 ※土・日/17:00~17:20 22:00~22:20	市の事業や施策、イベント等の紹介
東金市			
習志野市	テ なるほど習志野	第1・3週 月~日曜 20:15~20:30 第1・3週 火・木曜 12:15~12:30	市政紹介番組
市原市	テ 輝きのまち いちはら情報局	毎日/13:00~13:15、17:00~17:15(15分)	市からのお知らせ
	ラ イチラジ!	毎週月~金曜日12:00~12:30(30分)	市からのお知らせ・市民活動団体紹介
八千代市			
我孫子市	ラ TBSラジオナイツのちゃきちゃき大放送」内ほか	毎週土曜日9:00~13:00	TBSラジオ内で市の魅力を発信するCMを毎週放送する(20秒×6種類)
君津市	ラ かずさインフォメーション君津	毎週水・金曜日8:15~ 毎週月・火・木曜日12:40~ 毎週月・水・金曜日17:25~ 各5分程度 ※年末年始除く	行政情報等の発信
富津市	ラ あったかふつつライン	月~金曜日(12/28~1/3除く)9:33~、 火・木13:40~	行政情報・イベント情報等
浦安市	テ こちら浦安情報局	月~金曜日20:00~、土・日曜日12:00~、 20:00~	市内の話題、市からのお知らせなど
四街道市			



放送局名		年間放送回数	制作料 (千円)	電波料 (千円)	動画等の制作状況 (令和3年度制作または制作予定)	公開方法	制作費 (千円)
千葉テレビ		12回	17,245	2,918	市政関連動画の撮影・編集(会計年度任用職員)	YouTube	2,854
J:COM千葉セントラル		192回	3,818	803			
ベイエフエム		50回	9,465	6,855			
J:COM YY船橋習志野局		416回	12,959	1,144	市政記録映像(デジタル 30分 映像+音)	公開の予定なし(市政記録映画制作時などに資料映像として使う)	312
J:COM千葉 木更津局		1,460回	3,311	0			
かずさエフエム		24回	132	376			
かずさエフエム		365回	434	0			
ベイエフエム		13回	2,310	0			
ベイエフエム(秋から冬にかけて他のFMラジオ局でも放送予定)		45回	0	1,815			
					年度市政映像記録(デジタル 50分)	YouTube	330
成田ケーブルテレビ		1,095回	3,531	0			
ベイエフエム		52回	6,138	※制作料に含む	市の行政の動きを中心に市内の主な出来事を収録(DVD・ブルーレイディスク 30分×2)	ホームページ・公共施設	1,648
ラジオ成田		730回	1,320	※制作料に含む			
ラジオ成田		24回	1,320	※制作料に含む			
広域高速ネット二九六		1,095回	14,879	22,383			
					東金市広報動画(年2本制作予定)	You Tube	231
ジェイコム千葉YY船橋習志野局		216回	6,359	594			
いちほらコミュニティ・ネットワーク・テレビ		730回	2,131	0	プロモーションCM動画	Youtube SNS広告	1,507
いちほらFM		249回	1,038	0			
					やちよニュースクリップ(3~5分 2月に1回程度更新)	YouTube ホームページ	0
TBSラジオ		計52回	4,015	※制作料に含む			
かずさエフエム		416回	0	495			
かずさエフエム		359回	0	396			
J:COM千葉市川・浦安局		469回	51,270	5,495			
					制作予定 「音楽づくりワークショップ ドキュメンタリー映像」 「音楽づくりワークショップ 上映会予告編」 「音楽づくりワークショップ 上映会の様子」	YouTube	163

市町村名	広報番組の制作状況 (令和3年度計画)		
	番組名	放送日時(曜日/時間)	放送内容
袖ヶ浦市	ラそでがうらタウン情報	毎週月～金曜日(12/28～1/3除く) 月・水・金曜日12:40～、18:30～ 火・木曜日8:15～、18:30～(5分間)	行政情報、地域情報、イベント情報等
	ラ袖ヶ浦もっとメッセージ	4月、7月、10月、翌2月の最終水曜日 9:00～、19:00～(約20分間)	市長のメッセージなど
印西市			
富里市			
長生郡			
長柄町			

放送局名		年間放送回数	制作料 (千円)	電波料 (千円)	動画等の制作状況 (令和3年度制作または制作予定)	公開方法	制作費 (千円)
かずさエフエム		516回	880	0			
					シティプロモーションコマーシャル動画制作	YouTubeなど	16,500
					PR動画	YouTube	0
			0	0	町紹介動画	デジタルサイネージ	200

5 インターネットによる広報  
 (1)公式ホームページ開設状況

市町村名	担当課(室)				URL (http://は省略)
	名称	電話番号等	担当係	職員数 専任 兼任	
千葉市	市民局 市民自治推進部 広報広聴課	TEL 043(245)5015 FAX 043(245)5796 kohokocho.CIC@city.chiba.lg.jp	デジタルコミュニケーション班	4	www.city.chiba.jp/
銚子市	秘書広報課	TEL 0479(24)8823 FAX 0479(25)4044 koho@city.choshi.lg.jp	広報広聴班	3	www.city.choshi.chiba.jp/
市川市	情報政策部 Web管理課	TEL 047(318)9096 FAX 047(393)6523 web-kanri@city.ichikawa.lg.jp	Web管理グループ	4	www.city.ichikawa.lg.jp/
船橋市	市長公室 広報課	TEL 047(436)2015 FAX 047(436)2769 media@city.funabashi.lg.jp	ふなばし情報発信	7	www.city.funabashi.lg.jp/
館山市	総合政策部 情報課	TEL 0470(22)3174 FAX 0470(23)3115 jouhou@city.tateyama.lg.jp	デジタル化推進室	3	www.city.tateyama.chiba.jp/
木更津市	市長公室 シテイイ プロモーション課	TEL 0438(23)7460 FAX 0438(23)9338 promo@city.kisarazu.lg.jp	プロモーション戦略係	6	www.city.kisarazu.lg.jp/
松戸市	総合政策部 広報広聴課	TEL 047(366)7320 FAX 047(362)6162 mckouhou@city.matsudo.chiba.jp	広報担当	7	www.city.matsudo.chiba.jp/
野田市	企画財政部 広報広聴課	TEL 04(7125)1111 FAX 04(7122)1557 kouhou@city.noda.lg.jp	内2374,2375 広報係	4	www.city.noda.chiba.jp/
茂原市	総務部 秘書広報課	TEL 0475(20)1512 FAX 0475(20)1601 kouhou@city.mobara.chiba.jp	内7313・7314 広報広聴係	3	www.city.mobara.chiba.jp/
成田市	企画政策部 広報課	TEL 0476(20)1503 FAX 0476(24)1006 koho@city.narita.chiba.jp	広報係	3	www.city.narita.chiba.jp/
佐倉市	企画政策部 広報課	TEL 043(484)6206 FAX 043(486)8720 media@city.sakura.lg.jp	映像・メディア推進班	4 1	www.city.sakura.lg.jp/
東金市	企画政策部 秘書広報課	TEL 0475(50)1114 FAX 0475(50)1299 koho@city.togane.lg.jp	広報広聴係	3	www.city.togane.chiba.jp/
旭市	秘書広報課 企画政策課	TEL 0479(62)8070(秘) 0479(55)2665(企) FAX 0479(63)4946 koho@city.asahi.lg.jp(秘) joho@city.asahi.lg.jp(企)	広報広聴班 情報管理班	7	www.city.asahi.lg.jp/
習志野市	政策経営部 広報課	TEL 047(451)1151 FAX 047(453)9313 kouhou@city.narashino.lg.jp	内203,252 広報係	7	www.city.narashino.lg.jp
柏市	地域づくり推進部 広報広聴課	TEL 04(7136)1477 FAX 04(7166)8289 kohokocho@city.kashiwa.chiba.jp	内216,232 報道・web担当	3	www.city.kashiwa.lg.jp/

携帯電話版Webサイト	スマホ版Webサイト	外国語ページの言語 (太字は翻訳のネイティブチェック有り)	外部委託	CMS導入の有無		動画配信の有無	
				有無	パッケージソフト名	有無	内容と配信方法 YouTube → Y 有料動画配信サービス → 有 自団体サーバー → 自 その他 → 他
○	○	英語・中国語・韓国語・スペイン語・ベトナム語	△	○	CMS-8341	○	市の広報ビデオ等を配信(Y)
○	×	英語・中国語・韓国語		○	CMSKIT	○	議会録画中継(Y)
×	○	英語・中国語・韓国語	△	○	Heart Core	○	議会中継(自、Y) 市PR動画(自、Y)
○	○	英語・中国語・韓国語・スペイン語・デンマーク語 (一部ネイティブチェック有)	△	○	e-CLEAR	○	市広報番組(ふなばしCITY NEWS)(Y)／ 議会中継(録画中継)(自)／市政記録 映画(Y)／PR動画「ほっとひと息船橋」 (Y)／千葉ジェッツ応援動画(Y)／アン デルセン公園20周年スペシャル動画(Y) ／ふなばしの多彩な産業(Y)
○	○	英語・中国語・韓国語		○	ALAYA	○	議会中継(議会開会中のみ)(Y)
○	○	英語・中国語・韓国語など	△	○	TsuNaGo	○	きさらづプロモチャンネル(Y)、市議会イ ンターネット中継(他)
○	○	英語・中国語・韓国語・ベトナム 語・スペイン語・ポルトガル語	△	○	4Uweb/CMS	○	議会中継(他)
○	○	英語・中国語・韓国語		○	TsuNaGo	○	議会中継(有) 野田市公式動画チャンネル(Y)
○	○	英語、中国語、韓国語	△	○	UDFace	○	議会中継(他)、もばら百歳体操(Y)、生涯 学習課チャンネル(Y)、モーバとラッシーの 歯ッピータイム(Y)、市民活動支援センター (Y)、市立図書館(Y)
○	○	英語、中国語、韓国語、スペイン 語、ポルトガル語、タガログ語、タイ 語	△	○	ALAYA	○	議会中継・なりた知っ得情報・成田市長ビデ オメッセージ、ビデオインフォメーションな りた、ビデオルポなりた(有)
○	○	英語・スペイン語・中国語 ・韓国語・ポルトガル語	△	○	UDFace	○	・さくら動画配信(広報番組、市政情報、 観光・文化、花だより、キャラクター、イ メージ映像)(Y) ・議会中継(有)
○	○	英語・中国語・韓国語・フランス語	△	○	UDFace	○	市議会インターネット中継(有) 東金市公式YouTubeチャンネル(Y)
△	△	英語・中国語・韓国語	△	△	NetCrew CMS	○	ライブカメラ(自)、市のPR動画(Y)
○	○	英語・中国語・韓国語		○	4Uweb/CMS	○	議会中継(他)、ケーブルテレビで放送の市 の広報番組および市政情報(Y)
○	○	英語・中国語・韓国語・スペイン語・ベト ナム語		○	CMS-8341	○	市の魅力発信・市政情報(Y) 議会中継 (有)

市町村名	担当課(室)				URL (http://は省略)	
	名称	電話番号等	担当係	職員数		
				専任		兼任
勝浦市	総務課	TEL 0470(73)6657 FAX 0470(73)3937 kouhou-k@city-katsuura.jp	秘書広報係	2	1	www.city.katsuura.lg.jp/
市原市	企画部シティプロモーション推進課	TEL 0436(23)9821 FAX 0436(23)7701 citypromotion@city.ichihara.lg.jp	プロモーション推進係		1	www.city.ichihara.chiba.lg.jp/
流山市	総合政策部秘書広報課	TEL 04(7150)6063 FAX 04(7150)0111 hishokouhou@city.nagareyama.lg.jp	広報係		4	www.city.nagareyama.chiba.jp/
八千代市	企画部広報聴取課	TEL 047(483)1151 FAX 047(485)4023 kouhou1@city.yachiyo.lg.jp	広聴・出版映像班		8	www.city.yachiyo.chiba.jp/
我孫子市	総務部秘書広報課	TEL 04(7185)1269 FAX 04(7185)1520 abk_kouhou@city.abiko.chiba.jp	広報室	1	3	www.city.abiko.chiba.jp/
鴨川市	経営企画部経営企画課	TEL 04(7093)7842 FAX 04(7093)7850 hisyo@city.kamogawa.lg.jp	秘書広報係		2	www.city.kamogawa.lg.jp/
鎌ヶ谷市	総務部秘書広報課	TEL 047(445)1088 FAX 047(445)1193 kouhou@city.kamagaya.chiba.jp	広報広聴室		1	www.city.kamagaya.chiba.jp/
君津市	企画政策部政策推進課	TEL 0439(56)1288 FAX 0439(56)1628 seisaku@city.kimitsu.lg.jp	広報広聴係		2	www.city.kimitsu.lg.jp/
富津市	総務部秘書広報課	TEL 0439(80)1225 FAX 0439(80)1350 mb001@city.futtsu.chiba.jp	秘書広報係		2	www.city.futtsu.lg.jp/
浦安市	企画部広報課	TEL 047(712)6056 FAX 047(353)2453 kochokoho@city.urayasu.lg.jp	広報・企画戦略係		2	www.city.urayasu.lg.jp/ (https://)
四街道市	経営企画部政策推進課	TEL 043(421)6162 FAX 043(424)8920 yseisaku@city.yotsukaido.lg.jp	魅力発信係	4		www.city.yotsukaido.chiba.jp/
袖ヶ浦市	企画政策部秘書広報課	TEL 0438(53)7522 FAX 0438(62)3034 koho@city.sodegaura.chiba.jp	シティプロモーション担当		1	www.city.sodegaura.lg.jp/
八街市	総務部秘書広報課	TEL 043(443)1112 FAX 043(443)1408 koho@city.yachimata.lg.jp	秘書広報班		4	www.city.yachimata.lg.jp/
印西市	総務部秘書広報課	TEL 0476(42)5117 FAX 0476(42)1150 kouhouka@city.inzai.chiba.jp	広報広聴係		4	www.city.inzai.lg.jp/
白井市	総務部秘書課 (HPの管理)	TEL 047(401)6913 FAX 047(491)3510 miryoku@city.shiroi.lg.jp	広聴・魅力発信係		6	www.city.shiroi.chiba.jp/

携帯電話版Webサイト	スマホ版Webサイト	外国語ページの言語 (太字は翻訳のネイティブチェック有り)	外部委託	CMS導入の有無		動画配信の有無	
				有無	パッケージソフト名	有無	内容と配信方法 YouTube → Y 有料動画配信サービス → 有 自団体サーバー → 自 その他 → 他
○	○	英語・中国語・韓国語		○	WMS	○	議会中継(Y) 市長メッセージ(Y)
×	○	英語・韓国語・中国語	△	△	Liferay	○	議会中継(他) 市政情報(Y)
△	○	英語・中国語・韓国語・スペイン語・ポルトガル語	△	○	TsuNaGo	○	本議会中継(他)、委員会中継(Y)
○	×	英語・中国語・韓国語・スペイン語・ポルトガル語	△	○	ALAYA	○	市広報番組(Y)、議会中継(他) やっち情報局(Y)
○	○	英語、中国語(簡体・繁体)、韓国語、ベトナム語	△	○	4Uweb/CMS	○	議会中継(生中継・録画)(有)、市内イベント等(Y)
○	○	英語・ドイツ語・スペイン語・韓国語・中国語 など	△	○	いくくるウェブ	○	議会中継(Y)、市の取り組みの紹介(Y)
×	○	英語・中国語・韓国語・タガログ語・タイ語	△	○	4Uweb/CMS	○	議会中継(他)
○	○	英語・中国語・韓国語・スペイン語・ポルトガル語・タガログ語・タイ語	△	○	NetcrewCMS	○	市の紹介(Y) 議会中継(自)
○	○	英語、中国語、韓国語	△	○	UDFace	○	市内行事など(Y)
○	○	英語・中国語・韓国語・スペイン語・ポルトガル語・ドイツ語・フランス語・タガログ語	△	○	TsuNaGo	○	施設紹介、行政情報番組(Y) 議会中継(他)
○	○	英語・中国語・韓国語・ペルシヤ語	△	○	4Uweb/CMS	○	議会中継(他) 四街道市プロモーションビデオ(Y) 市長メッセージ(Y) 四街道応援動画(Y) 成人式動画配信(Y)
○	○	英語・中国語・韓国語など (google翻訳の対応言語)	△	○	NetCrew CMS	○	議会中継(録画)(他) 市の行事、市長メッセージなど(Y)
×	○	英語・中国語・韓国語・ポルトガル語・スペイン語・タイ語 (google翻訳の対応言語)	△	○	NetCrew CMS	○	八街市プロモーションビデオ(Y) 声の広報(Y) 市議会インターネット中継(ライブ中継・録画)(他)
○	○	英語・中国語・韓国語	△	○	UDFace	○	市議会インターネット中継 (ライブ中継・録画)(他)
○	○	英語・中国語・韓国語	△	○	スマートCMS	○	・白井市プロモーションビデオ(Y) ・市議会インターネット中継 (ライブ中継・録画)(他)

市町村名	担当課(室)				URL (http://は省略)	
	名称	電話番号等	担当係	職員数		
				専任		兼任
富里市	総務情報部 広報情報課	TEL 0476(93)1119 FAX 0476(93)7810 joho@city.tomisato.lg.jp	広報情報班		3	www.city.tomisato.lg.jp/
南房総市	総務情報部 秘書広報課	TEL 0470(33)1002 FAX 0470(20)4591 koho@city.minamiboso.lg.jp	広報広聴係	1	1	www.city.minamiboso.chiba.jp/
匝瑳市	秘書課	TEL 0479(73)0080 FAX 0479(72)1114 h-koho@city.sosa.lg.jp	広報広聴班		3	www.city.sosa.lg.jp/
香取市	経営企画部 秘書広報課	TEL 0478(50)1204 FAX 0478(54)7140 koho@city.katori.lg.jp	広報広聴班		4	www.city.katori.lg.jp/
山武市	総合政策部 秘書広報課	TEL 0475(80)0152 FAX 0475(82)2107 hishokoho@city.sammu.lg.jp	広報係		1	www.city.sammu.lg.jp/
いすみ市	企業誘致・ 魅力づくり室	TEL 0470(62)1022 FAX 0470(63)1252 miryoku@city.isumi.lg.jp	企業誘致・ 魅力づくり室		2	www.city.isumi.lg.jp/
大網白里市	秘書広報課	TEL 0475(70)0307 FAX 0475(72)8454 hishokoho@city.oamishirasato.lg.jp	秘書広報班		2	www.city.oamishirasato.lg.jp/

印旛郡

酒々井町	総務課	TEL 043(496)1171 FAX 043(496)4541 joho@town.shisui.chiba.jp	情報推進班		2	www.town.shisui.chiba.jp/
栄町	企画政策課	TEL 0476(33)7773 FAX 0476(95)4274 koho@town.sakae.chiba.jp	広報広聴班	2		www.town.sakae.chiba.jp/

香取郡

神崎町	まちづくり課	TEL 0478(72)2114 FAX 0478(72)2110 kikaku@town.kozaki.lg.jp	企画調整係		1	www.town.kozaki.chiba.jp/
多古町	地方創生課	TEL 0479(76)5417 FAX 0479(76)7144 kouhou@town.tako.lg.jp	広報係	3		www.town.tako.chiba.jp/
東庄町	総務課	TEL 0478(86)6084 FAX 0478(86)2312 kikaku@town.tohnosho.lg.jp	企画財政係		2	www.town.tohnosho.chiba.jp/

山武郡

九十九里町	総務課	TEL 0475(70)3122 FAX 0475(70)3188 hisyo@town.kujukuri.chiba.jp	秘書広報係		2	www.town.kujukuri.chiba.jp/
芝山町	総務課	TEL 0479(77)3921 FAX 0479(77)1954 jouhou@town.shibayama.lg.jp	情報公聴係		2	www.town.shibayama.lg.jp/
横芝光町	総務課	TEL 0479(84)1211 FAX 0479(84)2713 soumu@town.yokoshibahikari.lg.jp	秘書広報班		1	www.town.yokoshibahikari.chiba.jp/



携帯電話版Webサイト	スマホ版Webサイト	外国語ページの言語 (太字は翻訳のネイティブチェック有り)	外部委託	CMS導入の有無		動画配信の有無	
				有無	パッケージソフト名	有無	内容と配信方法 YouTube → Y 有料動画配信サービス → 有 自団体サーバー → 自 その他 → 他
○	○	英語・中国語・韓国語・タイ語・シンハラ語・タミル語・タガログ語・ベトナム語・ポルトガル語	△	○	UDFace	○	・市議会インターネット中継(ライブ中継・録画)(Y) ・市の紹介など(Y)
○	○	英語・中国語・韓国語	△	○	UDFace	○	市議会インターネット中継(自)
○	○	英語、中国語、韓国語 ポルトガル語、スペイン語、タイ語		○	優CMS	○	市議会インターネット中継(ライブ中継・録画)(自)
○	○	英語・中国語・韓国語・タイ語	△	○	4Uweb/CMS	○	・市議会インターネット中継(ライブ・録画)(有)
○	○	英語・中国語・韓国語・シンハラ語・タミル語	△	○	CMS管理プログラム	○	議会中継(他)
○	○	英語・中国語・韓国語・タガログ語・タイ語・フランス語・スペイン語	△	○	smartCMS	○	市魅力発信(Y) 市PR動画(自)
○	○	英語・中国語・韓国語	△	○	UDFace	○	市PR動画(Y) 議会中継(Y)
○	×	英語・中国語・韓国語		○	Joruri	○	・町議会インターネット中継(ライブ・録画)(他)
○	○	英語・中国語・韓国語・ポルトガル語・スペイン語・フランス語・イタリア語・ドイツ語		○	CMS管理プログラム	○	千葉県印旛郡栄町チャンネル(Y)
×	×	英語・中国語・韓国語・タイ語	△	○	CMSKIT	×	
×	○	英語・韓国語・中国語	△	○	loruriCMS	○	議会のインターネット中継(他)
×	×		△	△	CMSKIT	×	
○	○	英語、アラビア語、スペイン語、ドイツ語、フランス語、ポルトガル語、ロシア語、韓国語、中国語	△	○	UDFace	○	真亀海岸ライブカメラ映像(他)
○	○	英語・中国語・韓国語・タイ語・ベトナム語・タミル語・シンハラ語		○	UDFace	○	芝山町公式チャンネル(Y)
×	○	英語、中国語、韓国語、タガログ語、タイ語、ベトナム語、ドイツ語、スペイン語、ヒンディー語	△	○	NetCrewCMS	○	屋形海岸ライブカメラ映像(他) 横芝光町公式動画チャンネル(Y)

市町村名	担当課(室)				URL (http://は省略)
	名称	電話番号等	担当係	職員数 専任 兼任	
長生郡					
一宮町	秘書広報課	TEL 0475(42)2175 FAX 0475(42)2465 hishok@town.chiba-ichinomiya.lg.jp	内223 秘書広報係		3 www.town.ichinomiya.chiba.jp/
睦沢町	総務課	TEL 0475(44)2500 FAX 0475(44)1729 soumu@town.mutsuzawa.lg.jp	内212 庶務秘書班		1 www.town.mutsuzawa.chiba.jp/
長生村	総務課	TEL 0475(32)2111 FAX 0475(32)1194 taiyo-kun@vill.chosei.lg.jp	内374 広報広聴係		2 www.vill.chosei.chiba.jp/
白子町	総務課	TEL 0475(33)2110 FAX 0475(33)4132 kikaku@town.shirako.lg.jp	情報統計係		2 www.town.shirako.lg.jp/
長柄町	企画財政課	TEL 0475(35)2110 FAX 0475(35)4732 kouhou@town.nagara.chiba.jp	内212 広報統計係		2 www.town.nagara.chiba.jp/
長南町	企画政策課	TEL 0475(46)2113 FAX 0475(46)1214 kikaku@town.chonan.lg.jp	内233.235 広報統計係		2 www.town.chonan.chiba.jp/
夷隅郡					
大多喜町	総務課	TEL 0470(82)2111 FAX 0470(82)4461 soumu2@town.otaki.lg.jp	内215 文書広報係		2 www.town.otaki.chiba.jp/
御宿町	企画財政課	TEL 0470(68)2512 FAX 0470(68)3293 kikaku@town.onjuku.lg.jp	内442 企画係		2 www.town.onjuku.chiba.jp/
安房郡					
鋸南町	総務企画課	TEL 0470(55)4801 FAX 0470(55)1342 kikakuzaisei@town.kyonan.lg.jp	内225 企画財政室		1 www.town.kyonan.chiba.jp/

携帯電話版Webサイト	スマホ版Webサイト	外国語ページの言語 (太字は翻訳のネイティブチェック有り)	外部委託	CMS導入の有無		動画配信の有無	
				有無	パッケージソフト名	有無	内容と配信方法 YouTube → Y 有料動画配信サービス → 有 自団体サーバー → 自 その他 → 他
×	○			○	MoDX	○	議会インターネット中継(他) PR動画(「サーフィンと生きる町」サイト) (他)
×	○		○	○	WORDPRESS	×	
○	○	英語・中国語・韓国語・ドイツ語・フランス語	△	○	UDFace	○	プロモーション映画「長生ノスタルジア」(Y)
○	○	英語・中国語・韓国語		○	UDFace	○	PR動画「SHIRAKO Life Style」(Y) 白子町観光プロモーションビデオ (Y)
×	○	英語・中国語・韓国語・スペイン語・ポルトガル語・タガログ語・タイ語	△	○	NetCrewCMS	○	町内のイベント等(Y)
×	×		△	○	WORDPRESS	○	町プロモーションビデオ(Y)
○	○	英語、中国語、韓国語、スペイン語	△	○	Asset Now Gov	○	町の紹介動画、移住促進動画等(Y)
×	○	英語、中国語、韓国語、スペイン語		○	MODX	○	町PR動画(Y)
○	○	英語・中国語・韓国語 (google翻訳の対応言語)	△	○	NetCrewCMS	○	議会のインターネット中継(Y)

5 インターネットによる広報

(2) SNS使用状況

市町村名	担当課(室)			SNS導入の有無	担当課管理ツール		
	名称	電話番号等	担当係		種類 Twitter → T Facebook → F Instagram → I LINE@ → L その他(具体的に)	日本語名称	アカウント名、アドレス
千葉県	市民局 市民自治推進部 広報広聴課	TEL 043(245)5015 FAX 043(245)5796 kohokocho.CIC@city.chiba.lg.jp	デジタルコミュニケーション班	○	T	千葉県広報広聴課	@Chiba_city_PR
					T	ちばレポ運用事務局	@chibarepo_chiba
					T	ちば市役所ノヒト	@chiba_c_staff
					F	千葉県役所	https://www.facebook.com/city.chiba.jp
					L	千葉県	chibacity
銚子市	秘書広報課	TEL 0479(24)8823 FAX 0479(25)4044 koho@city.choshi.lg.jp	広報広聴班	○	F (右記以外に分野別F2アカウント)	銚子市公式Facebook	https://www.facebook.com/city.choshi
					I	銚子市公式Instagram	choshi_city
					その他 (YouTube)	銚子市公式YouTube	https://www.youtube.com/watch?v=FjTegFIEONE
市川市	広報室 広報広聴課	TEL 047(712)8632 FAX 047(712)8764	広報グループ	○	T	千葉県市川市(公式)	@ichikawa_shi
					F	市川市役所	https://www.facebook.com/city.ichikawa
					I	市川市役所	ichikawa_city
	L	市川市	市川市				
	情報政策部 Web管理課	TEL 047(318)9096 FAX 047(393)6523	Web管理グループ				

ル				他課管理ツール				
主なコンテンツ内容	フォロワー数 (人)	更新頻度 (月平均)	継続予定	種類 Twitter → T Facebook → F Instagram → I LINE@ → L その他(具体的に)	日本語名称	アカウント名、アドレス	主なコンテンツ内容	管理課名
市政情報、緊急情報	98,687	58	○	T	観光プロモーション課	@chiba_citysales	観光情報、イベント情報を発信	観光プロモーション課
ちばレポ(ちば市民協働レポート)の情報	1,652	2	○	T	動物公園	@ChibaZoo	園内の動物の様子や、イベント情報	動物公園
市政情報等(親しみやすい表現)	31,663	35	○	T	加曽利貝塚博物館	@kasori_jomon	加曽利貝塚のみどころやイベントの情報	加曽利貝塚博物館
市政情報やイベント情報、緊急情報	6,065	43	○	T	消防局	@chiba_shobo	消防情報、イベント情報	消防局総務課
市政情報や災害時の緊急情報	45,694	20	○	T	職員募集	@ChibaCitySaiyou	採用試験や説明会情報の発信や、本市で働く魅力の紹介	人事委員会事務局
				T	千葉市立郷土博物館	@chibashikyodo	千葉氏や千葉の郷土史、イベント情報を発信	郷土博物館
				T	千葉市制100周年	@Chiba100th	市制100周年関連情報や、市民の皆様からの応援メッセージなど	都市アイデンティティ推進課
				F	消防局	https://www.facebook.com/chiba.shobo	消防情報、イベント情報	消防局総務課
				F	中央図書館	https://www.facebook.com/Chiba.City.Central.Library	図書館の利用案内、イベント情報	中央図書館
				F	中央区	https://www.facebook.com/chuoku.city.chiba	中央区内の行政情報、イベント情報を発信	中央区地域振興課
				F	Chiba City Japan Just East of Tokyo	https://ja-jp.facebook.com/chibacityjapan/	外国人向けに、観光情報を発信	観光プロモーション課
				F	千葉市制100周年	https://www.facebook.com/city.chiba100th/	市制100周年関連情報や、市民の皆様からの応援メッセージなど	都市アイデンティティ推進課
				I	千葉市制100周年	city.chiba100th	市制100周年関連情報や、市民の皆様からの応援メッセージなど	都市アイデンティティ推進課
イベント情報、まちなわのわだい、テレビ放映情報	2,574	15	○	L	銚子市	銚子市	子育て情報	子育て支援課
風景、まちなわのわだい、グルメ	14,847	30	○					
各課作成・提供動画をアップしている	379 (R02.8.17時点)		○					
行政・地域に密着した情報・放射線測定値や災害情報	32,959	20	○	T	市川市動植物園(公式)	@ichikawa_zoo	動植物園の動物や飼育の様子	動植物園
行政・地域に密着した情報・災害情報	10,237	25	○	T	梨リーマン@市川市文学ミュージアム(公式)	@nashi_ryman	文学ミュージアムの企画展等の情報発信	文学ミュージアム
美しい景観やイベントなど市川市の魅力	4,584	8	○	T	市川市東山魁夷記念館(公式)	@k_memorialhall	東山魁夷記念館の企画展等の情報発信	東山魁夷記念館
子育て、防災、お知らせ、いちかわの魅力	55,599	60	○	F	市川市中央図書館・こどもとしゃかん	@ichikawa.library	中央図書館・こどもとしゃかんのイベントや本の紹介	中央図書館

市町村名	担当課(室)			SNS導入の有無	担当課管理ツール		
	名称	電話番号等	担当係		種類 Twitter → T Facebook → F Instagram → I LINE@ → L その他(具体的に)	日本語名称	アカウント名、アドレス
船橋市	市長公室 広報課	TEL 047(436)2015	ふなばし情報 発信係	○	T	船橋市	Funabashi_city
		FAX 047(436)2769 media@city.funabashi.lg.jp			F	船橋市広報課	<a href="https://www.facebook.com/funabashi.kouhoku">https://www.facebook.com/funabashi.kouhoku</a>

ル				他課管理ツール				
主なコンテンツ内容	フォロワー数 (人)	更新頻度 (月平均)	継続予定	種類 Twitter → T Facebook → F Instagram → I LINE@ → L その他(具体的に)	日本語名称	アカウント名、アドレス	主なコンテンツ内容	管理課名
行政情報、災害情報など	19,859	随時	○	T	船橋市議会	@funabashi_gikai	・本会議に関すること ・委員会等に関すること ・市議会だよりに関すること ・市議会からのお知らせ	議会事務局議事課
行政情報、活躍する市民の紹介など	4,813	12	○	T	船橋市西図書館	@nishi_library	西図書館のイベント情報や西図書館からのお知らせなど	西図書館
				T	船橋市中央図書館	@chuo_library	中央図書館のイベント情報や中央図書館からのお知らせなど	西図書館
				T	船橋市東図書館	@higa_library	東図書館のイベント情報や東図書館からのお知らせ、移動図書館の運行情報など	西図書館
				T	船橋市北図書館	@kita_library	北図書館のイベント情報や北図書館からのお知らせなど	西図書館
				T	ふなばし三番瀬環境学習館	https://www.facebook.com/sambanzemuseum/	イベント情報、三番瀬の自然・生きもの情報など	ふなばし三番瀬環境学習館
				T	船橋市立一宮少年自然の家	@ichinomiyaizen	イベント情報やお知らせなど	一宮少年自然の家
				F	船橋市 市民の声を聞く課	https://www.facebook.com/funabashi.shiminnokoe	課の主催事業のお知らせ等	市民の声を聞く課
				F	船橋市教育委員会文化課	https://www.facebook.com/funabashi.bunka	まちかど音楽ステージ、取掛西貝塚の情報など	文化課
				F	船橋市民文化ホール・市民文化創造館(きらら)	https://www.facebook.com/funabunka.kirara/	ステージ情報など	市民文化ホール
				F	船橋市観光プロモーション	https://m.facebook.com/船橋市観光プロモーション-333258060208103/	船橋の商工業・観光に関するイベントや店舗情報、テレビ番組、観光PRビデオ「船橋市役所特案係」など	商工振興課
				F	目利き番頭 船えもん	https://www.facebook.com/目利き番頭-船えもん-568472543171818/	ふなばしセレクション認証品、船えもんの出演情報など	商工振興課
				F	船橋市図書館	https://www.facebook.com/funabashi.library	図書館講座のお知らせなど	西図書館
				F	ふなばしメグspa	https://www.facebook.com/ふなばしメグspa-699829256874379/	イベント情報など	ふなばしメグspa
				F	ふなばし三番瀬環境学習館	@sambanze	イベント情報、三番瀬の自然・生きもの情報など	ふなばし三番瀬環境学習館
				F	ふなばしアンデルセン公園	https://m.facebook.com/FunabashiAndersenPark	イベント情報など	ふなばしアンデルセン公園
				F	船橋市民ギャラリー 茶華道センター	https://www.facebook.com/船橋市民ギャラリー-茶華道センター-11546394030449	イベント情報など	船橋市民ギャラリー 茶華道センター
				F	船橋市保健所 地域保健課	https://m.facebook.com/船橋市保健所地域保健課-101360175157434/	・「ふなばしMOREベジ協力店」推進事業に関すること	地域保健課
				F	船橋市 危機管理課	https://m.facebook.com/危機管理課-102660384999967/	防災の取り組みやイベントのほか、市内の風水害や地震、災害時の避難所開設などの情報	危機管理課
				I	ふなばしセレクションPRキャラクター「目利き番頭船えもん」	funaemon official	ふなばしセレクション認証品、船えもんの写真など	商工振興課
				I	ふなばし三番瀬環境学習館	sambanze	イベント情報、三番瀬の自然・生きもの情報など	ふなばし三番瀬環境学習館
L	船橋市議会	@funabashi_gikai	・本会議に関すること ・委員会等に関すること ・市議会だよりに関すること ・市議会からのお知らせ	議会事務局議事課				
L	市公式LINE	Funabashi-Cty	市からの重要なお知らせや、災害や防犯などの情報に関すること ※配信内容はふなばし情報メールと同様です。	情報システム課				
L	船橋市市民協働課	@291bxdr	市民活動やボランティア、男女共同参画に関する情報の提供、講座等イベント開催に関する情報	市民協働課				

市町村名	担当課(室)			SNS導入の有無	担当課管理ツール		
	名称	電話番号等	担当係		種類 Twitter → T Facebook → F Instagram → I LINE@ → L その他(具体的に)	日本語名称	アカウント名、アドレス
館山市	総合政策部 情報課	TEL 0470(22)3174 FAX 0470(23)3115 jouhou@city.tateyama.lg.jp		○	T	館山市公式 Twitter	@tateyama_shi
					F	館山市公式 FaceBook	https://www.facebook.com/city.tateyama
					I	館山市公式 Instagram	tateyama_official
木更津市	市長公室 システム プロモーション課	TEL 0438(23)7460 FAX 0438(23)9338 promo@city.kisarazu.lg.jp	プロモーション 戦略係	○	F	木更津市公式 Facebook	https://www.facebook.com/city.kisarazu
					T	木更津市公式 Twitter	https://twitter.com/kisarazu_city
松戸市	総合政策部 広報広聴課	TEL 047(366)7320 FAX 047(362)6162 mckouhou@city.matsudo.chiba.jp	広報担当	○	T	千葉県松戸市 (公式)	@matsudo_city
					F	千葉県松戸市 役所	http://www.facebook.com/matsudo city
					その他 (Youtube)	まっちゃんねる	https://www.youtube.com/channel/ UC89ey66Qrq6ybApd4qWSIHQ



ル				他課管理ツール				
主なコンテンツ内容	フォロワー数 (人)	更新頻度 (月平均)	継続予定	種類 Twitter → T Facebook → F Instagram → I LINE@ → L その他(具体的に)	日本語名称	アカウント名、アドレス	主なコンテンツ内容	管理課名
市政情報、イベント情報等	6,024	100	○	T	館山まるしえ	@tateyama_marche	地産地消の推進のための直売イベント「館山まるしえ」に関すること	農水産課食のまちづくり推進室
	3,170			F	館山市の地産地消	@chisanchishotateyama	地産地消の推進に関すること	農水産課食のまちづくり推進室
	4,357			F	館山リノベーションまちづくり	@tateyama.renovation	企業誘致・定住促進のためのリノベーション事業に関すること	雇用商工課
				F	館山若潮マラソン大会	https://www.facebook.com/館山若潮マラソン大会-875612195872028/	館山若潮マラソン大会に関すること	スポーツ課
市政情報の発信	6,361	20	○					
	6527 (R3.8.31時点)							
市政情報・イベント情報・シティプロモーション情報・防災防犯・PM2.5の測定値等。FBやツイッター(他アカウント)の情報もリツイートで提供	56,241 (R3.8.27時点)	308	○	T	松戸市 文化観光国際情報	@matsudo_kankou	観光・イベント情報 等	文化観光国際課
観光・イベント・プロモーション情報 等 他アカウントの情報も提供	3,462 (R3.8.27時点)	21	○	T	松戸市立保育所	@matsudo_hoiku	保育所関連情報のみ(災害時の非難情報・放射能情報・保育の日常の出来事紹介)	幼児保育課
各課作成・提供動画をアップしている	1,910 (R3.8.27時点)	12	○	T	クリンクルちゃん(松戸市)	@matsudo_kurinku	ごみの分別・リサイクル情報等 4コママンガやイラストも活用して発信	廃棄物対策課
				T	松戸市環境情報	@matsudo_kankyoku	環境情報・イベント情報 等	環境政策課
				T	和名ヶ谷スポーツセンター(公式)	@matsudo_wanasup	和にや丸のつぶやき・メンテナンス情報・改修工事情報・講習会情報 等	和名ヶ谷クリーンセンター
				T	松戸市公共施設再編NEWS	@matsudo_koukyoku	公共施設の再編整備関連情報・講演情報 等	公共施設再編課
				T	江戸川松戸フラワーライン	@matsudo_flowerline	フラワーラインの情報・イベント情報 等	河川清流課
				T	松戸市選挙管理委員会	@matsudo_senkan	選挙の告知・啓発など	選挙管理委員会事務局
				T	Matsudo_IntlPort	@matsudo_intl	国際交流関連イベントや、松戸市内で開催されるイベント等の案内。日本語と英語両方で発信	文化観光国際課
				T	松戸市消費生活センター(公式)	@matsudo_center	悪質商法の情報やイベント情報を発信	消費生活課
				T	女性センターゆうまつど(公式)	@matsudo_danjo	イベント・講座などの情報を発信	男女共同参画課
				T	松戸市東京オリンピック・パラリンピック推進(公式)	@matsudo_olypara	東京2020大会の関連情報やホストタウン交流情報などを発信	松戸市東京オリンピック・パラリンピック推進課
				T	松戸市ふるさと納税	@matsudo_furuno	本市ふるさと納税に関する新規返礼品の紹介など	総務課
				T	松戸市立博物館	@matsudo_museum	博物館を中心に文化交流拠点含めイベント情報や施設の様子、イメージなどを発信する	博物館
				T	よくカンガエルー(若者消費者情報)	@matsudo_young	若者向け消費生活に関する情報を発信する	消費生活課
				T	松戸市(公式)協働のまちづくり	@matsudo_kyoudou	市民活動、町会・自治会、公共施設等に関する情報	市民自治課
				T	松戸市 地域共生課(公式)	@matsudo_kyousei	地域共生社会の実現に向けた取り組み等の情報	地域共生課
				T	戸定歴史館	@TojoMuseum	展覧会情報や季節ごとの庭園の様子など	戸定歴史館
T	松戸市立常盤平児童福祉館	@matsudojidoukan	市内の子どもの居場所、児童館・こども館、青少年プラザの情報	松戸市立常盤平児童福祉館				
F	松戸市 21世紀の森と広場	https://www.facebook.com/matsudo21park	公園の動植物・四季・イベント情報	21世紀の森と広場パークセンター				

市町村名	担当課(室)			SNS導入の有無	担当課管理ツールの種類		
	名称	電話番号等	担当係		種類 Twitter → T Facebook → F Instagram → I LINE@ → L その他(具体的に)	日本語名称	アカウント名、アドレス
松戸市							
野田市	企画財政部 広報広聴課	TEL 04(7125)1111 FAX 04(7122)1557 kouhou@city.noda.lg.jp 内2374,2375	広報係	○	F	野田市広報	<a href="https://www.facebook.com/city.noda.chiba.japan">https://www.facebook.com/city.noda.chiba.japan</a>
					F	野田の生きもの日記	<a href="https://www.facebook.com/ikimono.city.noda.chiba.japan/">https://www.facebook.com/ikimono.city.noda.chiba.japan/</a>
					L	野田市	@nodacity
茂原市	総務部 秘書広報課	TEL 0475(20)1512 FAX 0475(20)1601 kouhou@city.mobara.chiba.jp 内7313・7314	広報広聴係	○	F	茂原市役所	<a href="https://www.facebook.com/mobaracity/">https://www.facebook.com/mobaracity/</a>
成田市	企画政策部 広報課	TEL 0476(20)1503 FAX 0476(24)1006 koho@city.narita.chiba.jp	広報係	○	F	成田市	<a href="https://www.facebook.com/naritacity.koho">https://www.facebook.com/naritacity.koho</a>
					I	成田市	@narita_city
					L	成田市	@narita_city

ル				他課管理ツール				
主なコンテンツ内容	フォロワー数 (人)	更新頻度 (月平均)	継続予定	種類 Twitter → T Facebook → F Instagram → I LINE@ → L その他(具体的に)	日本語名称	アカウント名、アドレス	主なコンテンツ内容	管理課名
				F	まつどやさしい暮らしラボ	https://www.facebook.com/matsudoyasashiilabo.jp	イベント情報・やさしい暮らしラボ公式ページの更新情報・PR部員の投稿をシェア等	広報広聴課シティブロモーション担当室
				F	松戸市立図書館	https://www.facebook.com/matsudolib/	イベント情報・イベント報告・利用の案内	松戸市立図書館
				F	東松戸ゆいの花公園	https://www.facebook.com/matsudo.yuinohana/	公園の草花のようすやイベントの告知など	公園緑地課
				F	Matsudo_IntlPort	https://www.facebook.com/matsudocity.intlportal/	国際交流関連イベントや、松戸市内で開催されるイベント等の案内。日本語と英語両方で発信	文化観光国際課
				F	MATSUDOING2050 ~わたしがつくる！まつどのみらい~ワークショップ	https://www.facebook.com/MATSUDOING2050/	市内外に本ワークショップや松戸市(主に松戸駅周辺)のまちづくりに関する検討状況等を、幅広く発信・提供する	新拠点整備課
				F	松戸市立博物館	https://www.facebook.com/matsudomuseum/	博物館を中心に文化交流拠点含めイベント情報や施設の様子、イメージなどを発信する	博物館
				F	戸定歴史館	https://www.facebook.com/松戸市戸定歴史館-107376131525702	展覧会情報や季節ごとの庭園の様子など	戸定歴史館
				L	松戸市	松戸市	松戸市の情報等をお知らせします	子ども家庭相談課母子保健担当室
				I	matsudocity_official	matsudocity_official	松戸市が持つ魅力(人、観光資源、文化など)を写真・動画を通じて国内外に発信。発信言語は日本語・英語・ベトナム語を使用	文化観光国際課
				I	松戸市立博物館	matsudo_museum/	博物館を中心に文化交流拠点含めイベント情報や施設の様子、イメージなどを発信する	博物館
				I	戸定歴史館	@matsudo_tojomuseum	戸定歴史館のイベント情報など	戸定歴史館
				I	文化観光国際課	@visit_matsudo	松戸市の観光情報やイベント、四季の景観など ※現在は「まつど観光フォトコンテスト」(2021年10月31日まで開催中)の公式アカウント	文化観光国際課
イベントや市政情報	2,254	60	○	T	千葉県野田市災害情報(公式)	@nodasi_saigai	災害時の緊急情報	防災安全課
コウノトリをはじめ、市内に生息する生き物を紹介	580	2	○	I	野田市公式インスタグラム	@nodashi_official	市の魅力発信	魅力推進課
イベントや市政情報	5,000	60	○					
市のイベントやお知らせ	1,885	47	○	T	商工観光課	@mobarasyoukou	市内で行われるイベントやセミナーの情報	商工観光課
				T	茂原市観光協会	@mobarashikankou	市内のグルメや観光情報	商工観光課
				T	茂原市立図書館	@mobaralibrary	図書館に関する情報やお知らせ	生涯学習課
				I	商工観光課	mobarashokokanko	市内で行われるイベントやセミナーの情報	商工観光課
				I	茂原市観光協会	mobarashikankou	市内のグルメや観光情報	商工観光課
				I	茂原市スポーツ大使	mobaracitysports_taiishi	市にゆかりのあるアスリートの情報	体育課
				F	千葉もばらロケーションサービス	https://www.facebook.com/mobaracmls/	市が支援した番組情報やエキストラ情報など	企画政策課
				F	茂原市市民活動支援センター「まちびとCaffe」	https://www.facebook.com/mobarasupport/	市民活動に関する様々な情報	生活課
市のイベントやお知らせ	1,761	27	○	T	うなりくん	@unarikun_narita	成田市観光キャラクター「うなりくん」一人称視点でのテキスト	観光プロモーション課
景観やイベントなど市の魅力	1,192	15	○	I	うなりくん	@unarikun_narita	成田市観光キャラクター「うなりくん」一人称視点でのテキスト	観光プロモーション課
市のイベントやお知らせ	2,110	4	○	T	成田市防災情報	@bousai_narita	災害時の緊急情報	危機管理課

市町村名	担当課(室)			SNS導入の有無	担当課管理ツール		
	名称	電話番号等	担当係		種類 Twitter → T Facebook → F Instagram → I LINE@ → L その他(具体的に)	日本語名称	アカウント名、アドレス
佐倉市	企画政策部 広報課	TEL 043(484)6206 FAX 043(486)8720 media@city.sakura.lg.jp	映像・メディア 推進班	○	T	いいね!佐倉市	https://twitter.com/sakuracity_PR
東金市	企画政策部 秘書広報課	TEL 0475(50)1114 FAX 0475(50)1299 koho@city.togane.lg.jp	広報広聴係	○	I	千葉県東金市 【公式アカウント】	togane_city
					L	東金市公式 アカウント	togane_city
旭市	秘書広報課 企画政策課	TEL 0479(62)8070(秘) 0479(55)2665(企) FAX 0479(63)4946 koho@city.asahi.lg.jp(秘) joho@city.asahi.lg.jp(企)	広報広聴班 情報管理班	○	F	旭市公式フェイスブック	https://www.facebook.com/city.asahi
					I	旭市公式インスタグラム	asahi_city
					T	旭市防災情報	@asahi_bousai
習志野市	政策経営部 広報課	TEL 047(451)1151 内571 FAX 047(453)9313 kouhou@city.narashino.lg.jp	シティセールス係	○	T	習志野市 公式 情報	Narashino_EI
柏市	地域づくり推進部 広報広聴課	TEL 04(7136)1477 内216,232 FAX 04(7166)8289 kohokocho@city.kashiwa.chiba.jp	報道・web担当	○	T	千葉県柏市(公式)	kashiwa_shi
					F	かしわFunページ(柏市役所)	https://www.facebook.com/Fan.kashiwacity
					I	Tranig-camp in KASHIWA	kashiwa_try_the_future
勝浦市	総務課	TEL 0470(73)6657 内2305 FAX 0470(73)3937 kouhou-k@city-katsuura.jp	秘書広報係	○			
市原市	企画部 シティプロモーション 推進課	TEL 0436(23)9821 FAX 0436(23)9821 citypromotion@city.ichihara.lg.jp	プロモーション 推進係	○	F	市原市	city.ichihara.jp
					I	市原市長	ichihara_mayer
					T	千葉県市原市	ichihara_city
					L	市原市	ichiharacity

ル				他課管理ツール				
主なコンテンツ内容	フォロワー数 (人)	更新頻度 (月平均)	継続予定	種類 Twitter → T Facebook → F Instagram → I LINE@ → L その他(具体的に)	日本語名称	アカウント名、アドレス	主なコンテンツ内容	管理課名
	5,177	30	○	T	防災情報	@bousai_sakura		危機管理室
				F	佐倉市シティプロモーション	https://www.facebook.com/sakuracity.pr/		地域創生課
				F	佐倉市民花火大会	https://m.facebook.com/sakurahunabi		産業振興課
				F	佐倉モノづくり festa	https://www.facebook.com/sakuramonozukurifesta		産業振興課
				F	佐倉市民音楽ホール	https://www.facebook.com/sakuraongakuhall		佐倉市民音楽ホール
				F	コラボサクラ(佐倉市スマートオフィスプレイス)	https://www.facebook.com/colabosakura		産業振興課
				I	sakura_city	https://www.instagram.com/sakura_city/		地域創生課
				F	佐倉市中央公民館	https://www.facebook.com/sakura.chuo.kouminkan/		佐倉市中央公民館
				L	佐倉市公式LINE	@sakuracity_chiba		企画政策課
				T	いいね!佐倉市	@sakuracity_PR		広報課
市内のイベントの様子や観光情報など	1,319	3	○	T	東金市消防防災課公式ツイッター	@tougane_bousai	防災無線の放送内容等を発信	消防防災課
市の情報発信、周辺施設検索機能、利用者からの道路破損等の通報機能	3,620	32	○	T	東金図書館公式ツイッター	@togane_library	図書館の行事のお知らせ等を発信	生涯学習課(図書館)
イベント・ニュース・災害情報などの発信	1,573	25	○	T	あさピー	@Asapi0701	イメージアップキャラクターあさピーによる情報発信	企画政策課
#あったか旭のタグ付けをリポスト	5,795	15	○	T	旭市選挙管理委員会	@asahi_senkan	選挙に関する情報発信	選挙管理委員会(総務課内)
防災・コロナウイルス関連情報の発信	1,394	20	○					
市政情報や緊急情報など	11,168	20	○	I	習志野市広報まちかど特派員	@tokuhain_narashino	広報まちかど特派員(広報モニター)による市の魅力発信	広報課
				F	習志野市広報まちかど特派員	https://www.facebook.com/習志野市-広報まちかど特派員-216772989150963	広報まちかど特派員(広報モニター)による市の魅力発信	広報課
オフィシャルウェブサイトの更新情報や市からのお知らせ	54,000	10回程度	○	L	はぐはぐ柏	@yqc0059n	柏市子育て支援情報の配信	子育て支援課
柏の街や自然に関する情報など、柏の魅力	2,973	5回程度	○					
ラグビーワールドカップオールブラックス事前キャンプの様子を期間限定配信	267							
				F	日々かつら	https://www.facebook.com/日々かつら-533256230122294/	定住支援・観光・イベント情報	観光商工課
				I	日々かつら	hibi_katsuura	定住支援・観光・イベント情報	観光商工課
				L	WakūWakūカルチャースクール	@buc9322l	文化教室情報	芸術文化交流センター
				L	勝浦市芸術文化交流センター	@zhs7808k	イベント情報	芸術文化交流センター
市政情報	2,165	40	○	T	市原市観光振興課	ichihara_kanko	市内観光情報	観光振興課
市長による市の魅力発信	1,766	4	○	T	市原市立中央図書館	ichihara_tosho	利用案内や図書館のイベント紹介	中央図書館
イベント情報	16,218	115	○	I	市原市消防局	ichihara_shoubou	消防局の活動紹介、車両紹介	消防総務課
市政情報	9,307	19	○	F	市原市公共資産マネジメント推進課	市原市公共資産マネジメント推進課	公共資産マネジメントに係るイベント情報	公共資産マネジメント推進課

市町村名	担当課(室)			SNS導入の有無	担当課管理ツール		
	名称	電話番号等	担当係		種類 Twitter → T Facebook → F Instagram → I LINE@ → L その他(具体的に)	日本語名称	アカウント名、アドレス
流山市	総合政策部 秘書広報課	TEL 04(7150)6063 FAX 04(7150)0111 hishokouhou@city.nagareyama.chiba.jp	内212,21 広報係	○			
八千代市	企画部 広報広聴課	TEL 047(483)1151 FAX 047(485)4023 kouhou1@city.yachiyo.lg.jp	内2515 広聴・出版映像班	○	T	八千代市	@yachiyo_shi
我孫子市	総務部 秘書広報課	TEL 04(7185)1269 FAX 04(7185)1520 abk_kouhou@city.abiko.chiba.jp	広報室 あびこの 魅力発信室	○	T	我孫子市役所 ツイッター	@Abiko_city
					T	我孫子市あび この魅力発信 室アビコム!	@abikomiryoku
					F	我孫子市役所 フェイスブック	https://www.facebook.com/abk.kouhou
					F	我孫子市あび この魅力発信 室アビコム!	https://www.facebook.com/abikomiryoku/
鴨川市	経営企画部 経営企画課	TEL 04(7093)7842 FAX 04(7093)7850 hisyo@city.kamogawa.lg.jp	内315,316 秘書広報係	○	F	鴨川市役所	@city.kamogawa
鎌ヶ谷市	総務企画部 秘書広報課	TEL 047(445)1088 FAX 047(445)1193 kouhou2@city.kamagaya.chiba.jp	広報広聴室	○	T	鎌ヶ谷市	@kamagaya_city
					F	鎌ヶ谷市	https://www.facebook.com/official.kamagayacity
君津市	企画政策部 政策推進課	TEL 0439(56)1288 FAX 0439(56)1628 seisaku@city.kimitsu.lg.jp	広報広聴係	○	T	きみぴょん	@kimipyonn
					I	きみぴょん	kimipyon_official
					F	君津市役所	https://www.facebook.com/city.kimitsu/
					L	君津市	@kimitsu_city
富津市	総務部 秘書広報課	TEL 0439(80)1225 FAX 0439(80)1350 mb001@city.futtsu.chiba.jp	秘書広報係	○	F	富津市情報課 富津再発見!	www.facebook.com/city.futtsu/
					T	富津市公式 Twitter	twitter.com/futtsu_city
					L	富津市LINE公 式アカウント	lin.ee/WhIS6Bs
浦安市	企画部 広報広聴課	TEL 047(712)6056 FAX 047(353)2453 kochokoho@city.urayasu.lg.jp	広報・企画 戦略係	○	T	千葉県浦安市	@urayasu_koho

ル				他課管理ツール				
主なコンテンツ内容	フォロワー数 (人)	更新頻度 (月平均)	継続予定	種類 Twitter → T Facebook → F Instagram → I LINE@ → L その他(具体的に)	日本語名称	アカウント名、アドレス	主なコンテンツ内容	管理課名
				T	流山市	nag_anshinanzen	安心や安全など、市民の暮らしに関する情報発信	防災危機管理課
				T	moricom	nagareyamamori	シティセールス	マーケティング課
				F	moricom 森のまちに住む	https://www.facebook.com/moricomnagareyama	シティセールス	マーケティング課
				F	流山市フィルム コミッション	https://www.facebook.com/nagareyamafc	フィルムコミッション	マーケティング課
				F	流山市立中央 図書館	https://www.facebook.com/nagareyama.central.library/	図書館からのお知らせ	図書・博物館
				F	流山おおたかの 森駅前観光 情報センター	https://www.facebook.com/otakanomoritouristinfo/	観光情報	流山本町・利根 運河ツーリズム 推進課
やちよ情報メールと連動し、防災情報、防犯情報、環境情報などを配信。(コロナウイルス関連情報含む)	11,027	約30	○	T	やっち	@yachiyo_yacchi	八千代市イメージキャラクター「やっち」による情報発信	シティプロ モーション課
				T	八千代の魅力 100の質問	@yachiyocity_pr	市に関する様々な質問の投稿	
				F	千代に八千代 に続くまち	@yachiyocity.pr	タイムリーな話題やニュースなどの発信	
我孫子市役所からのお知らせ	9,514	50	○	T	我孫子市立寿 保育園ツイ ッター	@kotobuki_hoiku	災害時等を想定した避難訓練の実施のお知らせや、緊急時に園の情報を伝える	保育課
我孫子市の旬な情報、様々な魅力を我孫子の魅力発信室から発信します。	327	10	○	T	我孫子市立湖 北台保育園 ツイッター	@kohokudai_hoiku	災害時等を想定した避難訓練の実施のお知らせや、緊急時に園の情報を伝える	保育課
我孫子市役所からのお知らせ	2,832	50	○	T	我孫子市立つくし野保育園ツイッター	@tukusikko_hoiku	災害時等を想定した避難訓練の実施のお知らせや、緊急時に園の情報を伝える	保育課
				T	我孫子市役所 治水課ツイ ッター	@abk_chisui	大雨時の事前対策、大雨時のパトロール情報、河川の水位情報	治水課
我孫子市の旬な情報、様々な魅力を我孫子の魅力発信室から発信します。	567	15	○	T	手賀沼のうなぎ ちさん	@unakichi_san	我孫子市公式マスコットキャラクターによる情報発信	商業観光課
				T	白樺文学館	@abikoshirakaba	展示・イベントなどの情報や所蔵資料等の発信	文化・スポーツ課
				T	杉村楚人冠記 記念館	@sojinkan1872	展示・イベントなどの情報や所蔵資料等の発信	文化・スポーツ課
広報誌では紹介しきれない最新の出来事をはじめ、四季折々のカメラニュース、お知らせなどの情報を随時発信	2,040	10	○	T	手ぶらdeかもがわ	@kamogawa_kanko	市内で手ぶらでできる観光情報の提供	商工観光課
				I	手ぶらdeかもがわ	@kamogawa.kanko	市内で手ぶらでできる観光情報の提供	商工観光課
				F	鴨川市商工観光課	@kamogawa.kanko	市内で手ぶらでできる観光情報の提供	商工観光課
市の行政情報、イベント情報など	5,654	約26	○	T	かまたん(official)	@city_kamatan	鎌ヶ谷市マスコットキャラクターかまたんの公式ツイッター	農業振興課
	841	約23	○					
キャラクターの出演及び市のイベント情報	16,484	9	○	T	千葉県君津市	@kimitsu_city	災害情報及び防災対策に関すること、市からのお知らせやイベント情報、まちの話題など	政策推進課
キャラクターの写真や市のオシャレな場所	1,445	2	○	F	君津市観光課	https://www.facebook.com/kanko.city.kimitsu.	君津市の観光情報に関すること	観光課
市からのお知らせやイベント情報、まちの話題など	2,754	8	○	F	君津市 観光課	@kanko.city.kimitsu.jp	観光情報の発信	観光課
市政情報	9803	24	○					
市内行事等の報告	1830	64	○	I	富津市商工観光課	futtstu_tourism	観光情報や絶景・食などの魅力発信	商工観光課
市内行事等の報告	342	64	○					
行政情報・市内行事等の報告	5062	100	○					
市内のイベントの様子、行政情報番組の更新、災害時の注意喚起など	27,401	115	○	T	浦安市立図書館	@UrayasuLibrary	サービス案内、イベント情報など	中央図書館

市町村名	担当課(室)			SNS導入の有無	担当課管理ツール		
	名称	電話番号等	担当係		種類 Twitter → T Facebook → F Instagram → I LINE@ → L その他(具体的に)	日本語名称	アカウント名、アドレス
四街道市	経営企画部 政策推進課	TEL 043(421)6162 FAX 043(424)8920 yseisaku@city.yotsukaido.lg.jp	魅力発信係	○	F	四街道市役所	www.facebook.com/city.yotsukaido
					L	四街道市	@yotsukaidocity
袖ヶ浦市	企画政策部 秘書広報課	TEL 0438(62)2465 FAX 0438(62)3034 koho@city.sodegaura.chiba.jp	広報担当	○	T	袖ヶ浦市公式	@sodegaura_city
					T	ガウラ	@gaura_sodegaura
					I	ガウラ	gaura_sodegaura
					I	袖ヶ浦市広報 担当	sodegaura_koho_official
八街市	総務部 秘書広報課	TEL 043(443)1112 FAX 043(443)1408 koho@city.yachimata.lg.jp	秘書広報班	○	T	千葉県八街市	@city_yachimata
印西市	総務部 秘書広報課	TEL 0476(42)5117 内418,419 FAX 0476(42)1150 kouhouka@city.inzai.chiba.jp	広報広聴係	○	T	印西市 公式Twitter	@inzaishi
白井市	総務部 秘書 (HPの管理)	TEL 047(401)6913 FAX 047(491)3510 miryoku@city.shiroi.lg.jp	広聴・魅力発信係	○	T	「なし坊」公式	@nashibo_shiroi
					T	白井市公式	@shiroi_city
					F	しろいの魅力市場	www.facebook.com/shiroinomiryoku
					I	「かおり」公式	kaori.shiroi
富里市	総務部 広報情報課	TEL 0476(93)1119 FAX 0476(93)7810 info@city.tomisato.lg.jp	広報情報班	○	その他 (YouTube)	富里市公式ア カウント	https://www.youtube.com/user/CityTomisato
南房総市	総務部 秘書広報課	TEL 0470(33)1002 内123 FAX 0470(20)4591 koho@city.minamiboso.lg.jp	広報広聴係	○	T	南房総市	@minamiboso_koho
					F	南房総市	https://ja-jp.facebook.com/minamibosocity
匝瑳市	秘書課	TEL 0479(73)0080 内2204,2206 FAX 0479(72)1114 h-koho@city.sosa.lg.jp	広報広聴班	○	T	匝瑳市公式 ツイッター	@sosa_city
香取市	経営企画部 秘書広報課	TEL 0478(50)1204 FAX 0478(54)7140 koho@city.katori.lg.jp	広報広聴班	○	F	広報香取の フェイスブック	@KohoKatori
					I	広報香取のイ ンスタグラム	kohokatori
山武市	総合政策部 秘書広報課	TEL 0475(80)0152 内2152 FAX 0475(82)2107 hishokoho@city.sammu.lg.jp	広報係	○	T	山武市シティブ ロモーション	@pr_sammu
いすみ市	企業誘致・ 魅力づくり室	TEL 0470(62)1022 内932 FAX 0470(63)1252 miryoku@city.isumi.lg.jp	企業誘致・ 魅力づくり室	○	F	いすみ市役所	@city.isumi
大網白里市	秘書広報課	TEL 0475(70)0307 FAX 0475(72)8454 hishokoho@city.oamishirasato.lg.jp	秘書広報班	○	T	大網白里市マスコット キャラクターマリン 公式ツイッター	@marine_os_1201



ル				他課管理ツール					
主なコンテンツ内容	フォロワー数 (人)	更新頻度 (月平均)	継続予定	種類 Twitter → T Facebook → F Instagram → I LINE@ → L その他(具体的に)	日本語名称	アカウント名、アドレス	主なコンテンツ内容	管理課名	
市政情報、イベント情報	1,638	15	○	T	四街道市防災 情報	@kiki_yotsukaido	防災、災害情報の発信	危機管理室	
	2,497	15	○						
行政情報、イベント情報 等のお知らせ	4,905	66	○	L、I	袖ヶ浦市職員 採用情報	r1saiyoulinekousiki sodegaura_saiyou	採用情報	職員課	
観光情報、シティプロモ ーション情報等のお知らせ	3,041	20	○	F	袖ヶ浦市平川 公民館	https://m.facebook.com/袖 ヶ浦市平川公民館- 105200790823383/	イベント情報等	平川公民館	
観光情報、シティプロモ ーション情報等のお知らせ	1,072	5	○	T	袖ヶ浦市立図 書館(公式)	@sodegaura_lib	お知らせ、イベント情報	中央図書館	
行政情報、インタビュー 記事、イベント情報等 のお知らせ	828	20	○	T	袖ヶ浦市長浦 公民館	@sodegaura_naga	イベント情報等	長浦公民館	
市の取り組みやイベント などの行政情報、市の魅 力、防災・防犯情報など	1,397	30	○	T	八街市立図書館	@yachimata_lib	お知らせやイベント、館内の 情報など	図書館	
市からの各種お知らせ	4,299	29	○	T		@inzaikun	印西市マスコットキャラクター 「いんざい君」一人称視点で のテキスト	シティプロモーション課	
				T		@bousai_inzai	各種防災情報	防災課	
市の各種情報・お知ら せ	2,553	10	○	F	しろい市民ま ちづくりサポ ートセンター	しろい市民まちづくりサ ポートセンター	イベント情報など	市民活動支援課	
	579	30		T	白井市環境課	www.facebook.com/shir	イベント情報など	環境課	
	246	30							
	410	2							
観光PR 動画等	364	1	○	F	とみさと市民活 動サポートセン ターFacebook	@tomisapo	富里市の活動や地域の情報	市民活動推進課 (とみさと市民活 動サポートセン ター)	
				I	とみさと市民活 動サポートセン ターInstagram	tomisapo	市内の魅力的な風景等		
				L	富里市公式LIN E	@tomisato_city	広報紙の配信等	広報情報課	
				T	とみちゃん	@103_tomichan	富里市マスコットキャラクター による市の魅力発信	商工観光課	
				T	富里市健康推 進課	@Tomisato_kenkou	母子保健や各種健(検)診等 に関する情報	健康推進課	
				I	富里市健康推 進課	tomisato.kenkou	母子保健や各種健(検)診等 に関する情報	健康推進課	
				T	富里市立図書 館	@tomisato_lib	お知らせ・イベント等	図書館	
市政・観光・防災情報	4,200	20	○						
市政・観光・防災情報	1,300	10	○						
市からの各種お知らせ	1,833	9.5	○	F	婚活inそうさ	https://www.facebook. com/婚活inそうさ- 486349171722154/?ref =page_interna	婚活イベント情報	企画課	
				T	パークゴルフそ うさ	@parkgolf_sosa	パークゴルフそうさイベント情 報等	生涯学習課	
				I	パークゴルフそ うさ	parkgolf_sosa	パークゴルフそうさイベント情 報等(画像・動画)	生涯学習課	
市内イベント告知・物 産品情報・行政情報	712	60	○	F	WonderSawara	@wonder.sawara	佐原地域のタイ王国向けPR	商工観光課	
市内イベント・写真ス ポット紹介	2,334	100	○	F	水郷佐原あや めパーク	@ayamepark0411	水郷佐原あやめパークのPR	商工観光課	
				I	水郷佐原あや めパーク	@ayamepark	水郷佐原あやめパークのPR	商工観光課	
市からの各種お知らせ	320	8回	○	T	消防防災課	sammu_bousai	市からの各種お知らせ	消防防災課	
				T	教育委員会	kyoiku_sammu	市からの各種お知らせ	教育総務課	
				T	市立図書館	lib_sammu	市からの各種お知らせ	図書館	
市からの各種お知らせ	382	1	○						
・マリン出演情報 ・観光、イベント情報 ・市からのお知らせ等	1,488	15	○	T	大網白里市デジ タル博物館公式	@dejihaku_180201	文化財関連情報等	生涯学習課	
				T	大網白里市安 全対策課	@anzen_os_0303	防災・防犯情報等	安全対策課	

市町村名	担当課(室)			SNS導入の有無	担当課管理ツール		
	名称	電話番号等	担当係		種類 Twitter → T Facebook → F Instagram → I LINE@ → L その他(具体的に)	日本語名称	アカウント名、アドレス
印旛郡							
酒々井町	企画財政課	TEL 043(496)1171 内223 FAX 043(496)4541 kouhou@town.shisui.chiba.jp	広報広聴班	○	T	酒々井町役場	shisui_town
栄町	企画政策課	TEL 0476(33)7773 FAX 0476(95)4274 koho@town.sakae.chiba.jp	広報広聴班	○	T	龍夢くん	@doramu_kun
					F	栄町	@town.sakae.chiba
					I	栄町企画政策課	sakae_town
					L	千葉県栄町	@sakae_town
香取郡							
神崎町	まちづくり課	TEL 0478(72)2114 内282 FAX 0478(72)2110 kikaku@town.kozaki.lg.jp	企画調整係	○	T	神崎町	@kozaki_town
					I	神崎町【公式】	kozaki_town
多古町	地方創生課	TEL 0479(76)5417 FAX 0479(76)7144	広報係	○	F	多古町 魅力発信室	facebook.com/yumechara.tako
					L	多古町	tako_town
					I	多古町	tako_town
東庄町	まちづくり課	TEL 0478(86)6075 FAX 0478(86)4051 ma.sangyo@town.tohnosho.lg.jp	産業振興係	○	T	コジュリンくん	@kojyurin_kun
					I	東庄町観光協会	@tonosho_tourism
山武郡							
九十九里町	総務課	TEL 0475(70)3122 FAX 0475(70)3188 hisyo@town.kujukuri.chiba.jp	秘書広報係	○			
芝山町	総務課	TEL 0479(77)3921 FAX 0479(77)1954 jouhou@town.shibayama.lg.jp	情報公聴係	○	F	しばっこくん	https://www.facebook.com/しばっこくん-1487535751477322/
					F	芝山町役場	https://www.facebook.com/芝山町役場-630206571102616
					T	千葉県芝山町(公式)	https://twitter.com/town_shibayama
横芝光町	総務課	TEL 0479(84)1211 FAX 0479(84)2713 soumu@town.yokoshibahikari.lg.jp	秘書広報班	○	T	横芝光町環境防災課	kankyoku_yk
						横芝光町産業振興課	sangyou_yk
						横芝光町健康子ども課	kenkou_yk
長生郡							
一宮町	秘書広報課	TEL 0475(42)2175 内223 FAX 0475(42)2465 hishok@town.chiba-ichinomiya.lg.jp	秘書広報係	○	T	一宮いっちゃん	@1nomi8_Icchan
					F		https://www.facebook.com/千葉県一宮町役場/420445664636187
睦沢町							
長生村	総務課	TEL 0475(32)2111 内374 FAX 0475(32)1194 taiyo-kun@vill.chosei.lg.jp	広報広聴係	○	T	長生村ツイッター	@chosei_info
白子町	総務課	TEL 0475(33)2110 FAX 0475(33)4132 kikaku@town.shirako.lg.jp	情報統計係	○	T	白子町げんき君ツイッター	genki_shirako
					F	白子町げんき君フェイスブック	https://www.facebook.com/genki.shirako/
					I	千葉県白子町	https://www.instagram.com/chiba_shirakotown/
長柄町	企画財政課	TEL 0475(35)2110 内212 FAX 0475(35)4732 kouhou@town.nagara.chiba.jp	広報統計係	○	F	長柄町公式フェイスブック	https://www.facebook.com/nagaratown/
					L	長柄町役場	Nagaratown
長南町	企画政策課	TEL 0475(46)2113 内233.235 FAX 0475(46)1214 kikaku@town.chonan.lg.jp	広報統計係	○	L	長南町役場	chonan-town

ル				他課管理ツール				
主なコンテンツ内容	フォロワー数 (人)	更新頻度 (月平均)	継続予定	種類 Twitter → T Facebook → F Instagram → I LINE@ → L その他(具体的に)	日本語名称	アカウント名、アドレス	主なコンテンツ内容	管理課名
町の観光情報やイベント開催の案内、行政情報などのテキスト・写真	855	5回	○	T	酒々井町 総務課	s_town_soumu	防災・防犯情報のテキスト	総務課
				T	酒々井町 保健センター	s_town_kenkou	各種検診や健康づくりの教室などの情報のテキスト	健康福祉課
				T	酒々井町 経済環境課	s_town_keizai	ごみの収集や観光、農政、環境などの情報のテキスト	経済環境課
町内の出来事やTV出演情報等	1,404	4	○					
イベントや町からのお知らせ	226	4	○					
町内の風景やイベントの様子	719	4	○					
行政情報、イベント情報等のお知らせ	4216	12	○					
イベント情報、防災情報	497	10	○					
町の風景やイベント	688	4	○					
町のマスコットキャラクター「ふっくらたまご」が一人称視点でのテキスト	873	9	○					
イベントなどの行政情報や防災情報	2406	28	○					
多古町の魅力を発信	940	7	○					
観光・イベント・防災情報	1,834	3	○					
風景、グルメ、イベント情報	1,216	2	○					
				T	九十九里町防災情報	@kujukuri_bousai	防災情報の発信	総務課交通防災係
				F	九十九里町防災情報	https://www.facebook.com/kujukuri.bousai	防災情報の発信	総務課交通防災係
				I	千葉県 九十九里町 【公式】	slowlife_kujukuri	住みたくなるような町の風景や生活スタイルを伝える写真・動画など様々な町の魅力を発信	企画財政課企画係
町からのお知らせ・イベント情報	57	不定期	○					
	60	不定期	○					
	125	不定期	○					
防災情報	603	1	○					
観光情報	273	1	○					
保健・健康情報	61	1	○					
イベント情報等の発信	1,876	5	○	F	千葉県長生村	https://www.facebook.com/Chosei.info/	イベント情報等の発信	総務課
				I	長生村 Instagram	chosei_info	公式プロモーション映画の紹介	企画財政課
観光、イベント、生活、行政等	1,695	30	○					
同上	301	30	○					
同上	2004	5	○					
町のイベント情報など	318	5	○	F	長柄町役場	https://www.facebook.com/nagaratown/	イベント情報等	企画財政課
同上	329	5	○	L	長柄町役場	Nagaratown		
町のイベント、防災情報など	303	5	○					

市町村名	担当課(室)			SNS導入の有無	担当課管理ツールの種類		
	名称	電話番号等	担当係		Twitter → T Facebook → F Instagram → I LINE@ → L その他(具体的に)	日本語名称	アカウント名、アドレス
夷隅郡							
大多喜町	総務課	TEL 0470(82)2111 FAX 0470(82)4461 soumu2@town.otaki.lg.jp	内215 文書広報係	○	F	大多喜町	https://www.facebook.com/town.otaki/
御宿町	企画財政課	TEL 0470(68)2512 FAX 0470(68)3293 kikaku@town.onjuku.lg.jp	内441 企画係	○	T	御宿町 広報係	@KohoOnjuku
安房郡							
鋸南町	総務企画課	TEL 0470(55)4801 FAX 0470(55)1342 kikakuzaisei@town.kyonan.lg.jp	内225 企画財政室	○	T	鋸南町	@kyonan_machi
					L	鋸南町	@kyonanmachi

ル				他課管理ツール				
主なコンテンツ内容	フォロワー数 (人)	更新頻度 (月平均)	継続予定	種類 Twitter → T Facebook → F Instagram → I LINE@ → L その他(具体的に)	日本語名称	アカウント名、アドレス	主なコンテンツ内容	管理課名
町の情報発信	3,859	80	○	F	大多喜町災害 情報	https://www.facebook. com/town.otaki.saigai/	防災情報の発信	総務課 消防防災係 総務課 文書広報係
町の広報について	1,801	3	○	T	こちらONJUKUナ ビ【御宿町観光班】	@GOONJUKU	町の観光情報	産業観光課
				T	御宿町【税務 班】	@ZeiONJUKU	町の税情報について	税務住民課
				I	goonjuku	goonjuku	町の観光情報	産業観光課
町の情報発信	424	11	○	F	千葉県安房郡 鋸南町(きよな んまち)	https://www.facebook. com/kyonanmachi	イベント開催情報、開花情報 など	地域振興課
町の情報発信	949	16	○					

6 メール及びアプリの配信状況、広告掲載状況、広報モニターの設置状況等

市町村名	メール配信		アプリ配信	
	名称	内 容	名称	内容
千 葉 市	ちばし安全・安心メール	空き巣やひったくりなど市内の犯罪状況を携帯電話やスマートフォン、パソコンに電子メールで配信し、防犯に対する注意喚起を実施している。		
銚 子 市	銚子消防 災害案内メール 防災ちょうし 銚子市不審者情報			
市 川 市	いちかわ夢マガジン 市川市メール情報配信サービス	市のイベント情報、市政の動き他	市川市防災アプリ ※令和3年10月末にて配信終了	避難所の位置図や各種防災情報の提供等
			いちかわっこアプリ	電子母子健康手帳システム機能(予防接種スケジュールナビ機能を含む)
			市川市ごみ分別スマートフォンアプリ	ごみ収集日カレンダー、ごみ分別辞典など
船 橋 市	ふなばし情報メール	子育てや災害、高齢者支援情報等を配信	さんあ〜る	ごみの分別や収集日などを確認できる
	船橋市図書館メールマガジン	休館日のお知らせや、展示・図書館講座のお知らせなどの配信	ふなばし健康ポイント	多数データが管理できるほか、事業のお知らせや健康情報を確認できる
			ふなっぷ	防災、子育てなどの情報を一つにまとめている
			ふなっこアプリ	予防接種、健診時期の通知。 子育て情報の配信。
館 山 市	館山市安全・安心メール			
木 更 津 市	きさらづ安心・安全メール	市民の関心度の高い防災情報・火災情報・不審者情報など市民生活に直結する緊急情報をメールで配信する	らづナビ	防犯・防災や暮らしに関する情報をスマートフォンアプリに集約したもので市民へ必要な情報を迅速にお知らせ出来るよう、HPやメールとの連携も行っている。
松 戸 市	松戸安全安心メール	災害情報、不審者・犯罪情報、行方不明高齢者情報、新型コロナウイルスやワクチン接種情報、その他緊急性のある情報		
野 田 市	野田市安全・安心メール「まめメール」			
茂 原 市	もばら安全安心サービス			

広告掲載状況						広報モニター設置状況
広報紙(誌)			封筒	ホームページバナー広告		
名称	掲載料・サイズ	代理店使用の有無 (広告代理店名)	掲載料・サイズ	掲載料・サイズ	代理店使用の有無	
○	ちば市政だより (H18.6~)	(86mm×251mm) 年額 18,735,420円	○ ホープ	○	○	○
○	広報ちょうし	A広告(45mm×85mm) 市内10,000円 市外15,000円 B広告(45mm×170mm) 市内20,000円 市外30,000円	○	○	○	○
○	広報いちかわ	広報いちかわ: (84mm×57.5mm) 1号広告:4色50,000円 2号広告:2色30,000円	○	○	×	○
			○	○	○	○
○	だん暖たてやま	1種広告(45mm×85mm)8,000円/号・枠 2種広告(45mm×174mm)16,000円/号・枠 ※掲載数により割引あり ※市外事業者は5割増し			○	
○	広報きさらづ	1号(34mm×78mm) 2号(69mm×78mm) 3号(69mm×157mm) 3号縦(139mm×78mm) 4号(69mm×236mm) 料金は代理店が決定	○ ワタナベメディア アプロ ダクツ (株)	○	○	○
○	広報まつど	84mm×58mm=30,000円 4枠×年4回掲載予定		○	○	○
○	市報のだ	2枠×12回(各1日号) 基本枠40mm×88mm (基本枠を2枠同時に契約し た場合40mm×179mm) 料金は代理店と広告枠売買 契約	○ サン ケイチ は企 画	○	○	○
				○	○	

市町村名	メール配信		アプリ配信	
	名称	内 容	名称	内容
成 田 市	なりたメール配信サービス	防災情報、大気に関する情報、消防情報、防犯・安全情報、防災行政無線情報		
佐 倉 市	佐倉市メール配信サービス			
東 金 市	安全安心管理システム ラインネット(対象:幼稚園) 安全安心管理システム ラインネット(対象:公立保育施設) 連絡メールサービス (対象:小・中学校) 東金市防災メール		とうがね子育てアプリ「ひろば」	
旭 市	防災あさひメール 不審者情報メール	防災情報の配信 不審者情報の配信		
習 志 野 市	緊急情報サービス「ならしの」			
柏 市	かしわメール配信サービス	災害情報、火災情報、防犯・安全情報、光化学スモッグ情報、広報・イベント情報、保健・健康情報の各カテゴリ別のメールを配信		
勝 浦 市	かつうら防災行政メール		かつうらメイト	防災情報、火災情報、行政のお知らせなど市の防災行政無線で放送する内容
市 原 市	市原市情報配信メール	スマートフォン等のメール機能を活用し、登録者の希望に応じて気象・災害情報や火災、不審者情報、などの緊急情報や、広報誌の発行情報、イベント情報などを配信		
流 山 市	みどりのメール ※H24.10に、流山市メールマガジンから名称変更 流山市安心メール	広報ながれやま、大人の健康情報、母と子どもの健康情報、ごみ出し情報、イベント情報、募集情報、都市計画情報、保留地販売情報、選挙情報、市税納期限情報、アンケート情報の11項目から選択		
八 千 代 市	やちよ情報メール	防災情報・防犯情報・環境情報・火災情報・徘徊高齢者等情報・健康情報・市政情報・イベント情報の8種類を配信。		



広告掲載状況						広報モニター設置状況
広報紙(誌)			封筒	ホームページバナー広告		
名称	掲載料・サイズ	代理店使用の有無 (広告代理店名)	掲載料・サイズ	掲載料・サイズ	代理店使用の有無	
			○ 証明書用窓口封筒(寄付 サイズ角2・角6)	○ (60pixel×150pixel) 月額30,000円		○
			○ 窓口用封筒(寄附)	○ (70pixel×190pixel) 1枠月額20,000円		○
○ 広報とうがね	(40mm×60mm) 1広告主 1枠 5,000円 【1枠、2枠、4枠で申込可】		○ 窓口用封筒(寄附)  ○ 事務連絡用封筒(有料) 掲載料・サイズは封筒の種類ごとに異なる	○ (60pixel×150pixel) 1スペース月額10,000円		
				○ (60pixel×150pixel) 1枠月額10,000円		
			○ 窓口用封筒(寄附)	○ (60pixel×150pixel) (GIF・JPEG・4KB以内・ 動画不可) トップページ 市内業者月額18,000円 市外業者月額20,000円 第2階層以下5枠セット 市内業者月額9,000円 市外業者月額10,000円 第2階層以下のページ 市内業者月額4,500円 市外業者月額5,000円		○
○ 広報かしわ	総額5,808,000円 (ホームページバナー広告を 含む) 1枠90mm×243mm 2枠90mm×121mm・90mm×182 mm・90mm×60mm 4枠90mm×60mm	○ (株)サン ケイ ちば 企画		○ ・トップページ(旬のお役立ち情報) (320pixel×320pixel)及び末端ページ (詳細情報) ○ ・トップページ(下部)(60pixel× 180pixel) ○ ・末端ページ(上部)(60pixel× 180pixel) ○ ・イベントページ及び末端ページ(詳 細情報)		○
○ 広報かつら	(45mm×85mm) 市内業者10,000円 市外業者15,000円 (45mm×175mm) (90mm×85mm) 市内業者20,000円 市外業者30,000円			○ 1枠 市内業者月額6,000円 市外業者月額10,000円		○
○ 広報いちほら	9/15号まで(77mm×244.5mm) 10月号から(55mm×176mm) 1号につき2~4枠 掲載料金は代理店が決定	○  (株) ホープ		○ (60pixel×140pixel) 1枠10,800円		
				○ (60pixel×150pixel) (GIF89A・4KB以内) 1枠月額20,000円		○
○ 広報やちよ	(75mm×118mm) 料金は代理店と広告枠売買契約	○ (株)地域 新聞社	○ 住民票・税証明書等封筒 (業者から広告入り封筒無 償提供)	○ (60pixel×150pixel) (GIF・JPEG・PNG、 20KB以下・動画不可) 1枠月額20,000円		○

市町村名	メール配信		アプリ配信	
	名称	内 容	名称	内容
我 孫 子 市	子育て応援情報	「乳幼児と保護者を対象としたイベント」「子育てに関する講座」「リフレッシュ講座」の情報		
	保健センターだより	毎月発行の保健センターだよりのメール版、新型コロナウイルス感染症関連情報		
	事業者向け情報	イベント・出展者募集・補助制度の案内など		
	起業応援情報	起業・創業の支援制度・セミナーの案内など		
	防災・防犯情報、防災行政無線情報、不審者情報、選挙情報(速報)、火災情報、農業者向け情報			
鴨 川 市	鴨川安心・安全メール			
鎌 ヶ 谷 市	かまがや安心eメール	子ども安全メール、防犯情報メール、光化学スモッグ・PM2.5・熱中症警戒アラート情報メール		
君 津 市	君津市メール配信サービス	防災情報 火災情報 安全・安心情報 市からのお知らせ		
富 津 市	富津市安全安心メール			
浦 安 市	浦安市の重要なお知らせメールサービス			
四 街 道 市	よめーる(H18.4)	不審者情報 子育て知恵袋 市税等納期限お知らせ 審議会等会議開催 健康情報		
袖 ヶ 浦 市	袖ヶ浦市生活安全メール	災害・防災情報、防犯情報等をメールで配信		
八 街 市	やちまたメール配信サービス	市からのお知らせ イベント・講座情報 スポーツイベント情報 健康・保険情報		
印 西 市	防災メール			
白 井 市	しろいメールマガジン しろいメール配信サービス	ホームページ掲載の最新情報を「しろいメール配信サービス」の登録者に配信		
富 里 市	富里市防災・防犯メール 緊急速報メール(ドコモ, au, ソフトバンク、楽天)	市からの緊急情報、行政情報等、行方不明者情報等		

広告掲載状況							広報モニター設置状況
広報紙(誌)			封筒	ホームページバナー広告			
名称	掲載料・サイズ	代理店使用の有無 (広告代理店名)	掲載料・サイズ	掲載料・サイズ	代理店使用の有無		
○ 広報あびこ	1枚 縦115mm×横80mm 1枚 20,000円 1回に申し込みできる枚数は3枚分まで			(50pixel×130pixel) (GIF・4KB以内) 月額20,000円	○		
○ 広報かもがわ	(47mm×85mm) 1号につき 市内業者10,000円 市外業者15,000円			(60pixel×120pixel) 市内業者月額10,000円 市外業者月額15,000円	○		
			○ 窓口用封筒(寄付)・角2サイズ、角5サイズ	(60pixel×150pixel) (4KB以下、GIFでアニメーション不可) 1枚月額15,000円 (年度ごとに1カ月を単位として掲載)			
○ 広報きみつ	(77mm×231.50mm) 料金は代理店と広告枠売買契約	○ (株)サンケイちば企画	○ 市民課窓口封筒(寄附)	(60pixel×150pixel) (30KB以内・GIF・JPEG・PNG) 月額10,000円	○		
				(60pixel×150pixel) (GIF・JPEG・4KB以内・アニメーション不可) 月額5,000円	○		
			○ 掲載料・サイズ等、各課で異なる	(60pixel×170pixel) (GIF・5KB以内・動画不可) トップ15枚	○		
○ 市政だより四街道	基本枠:(45mm×180mm) 2分割枠:(45mm×86mm) 市は広告代理店と広告枠売買契約。実際の掲載料は各広告主と広告代理店との契約で決まる	○ (株)サンケイちば企画		(60pixel×150pixel) (4KB以内・GIF・JPEG) ※アニメーション不可 市内事業者 月額10,000円 市外事業者 月額15,000円	○		
			○ 窓口封筒(寄附)	(60pixel×140pixel) GIF(アニメ可)、JPEG、PNG ※10KB以下 1枚月額10,000円		○	
			○ 市民課・課税課・納税課窓口封筒(寄附)	(70pixel×180pixel) (15KB以内・GIF・JPEG) 1枚 月額10,000円			
				(50pixel×150pixel) (5KB以内・GIF(アニメーションGIF除く)・JPEG) 市内企業月額12,000円 市外企業月額15,000円	○		
○ 広報しろい	市は広告代理店と広告枠売買契約。実際の掲載料は各広告主と広告代理店との契約で決まる	○ (株)サンケイちば企画	○ 市民課窓口封筒(業者と覚書)	(60pixel×150pixel) (8KB以内・GIF・JPEG・動画不可) 月額12,000円	○		
○ 広報とみさと	(90mm×55mm) 10,000円 (90mm×115mm) 20,000円		○ 窓口封筒(寄附)	(50pixel×150pixel) 月額10,000円	○		

市町村名	メール配信		アプリ配信	
	名称	内 容	名称	内容
南 房 総 市	南房総市安全安心メール			
匝 瑳 市	匝瑳市横芝光町消防組合 防災メール		子育て支援アプリ	市の子育て支援情報等 の提供
香 取 市	緊急情報モバイル版			
山 武 市	さんむ安心・安全メール	市からのお知らせ など		
い す み 市	いすみ市防災メール			
大 網 白 里 市	大網白里市メール配信サー ビス エリアメール	災害時の緊急情報等		

印旛郡

酒 々 井 町	しすいメール配信サービス	防災情報、防犯、安全 情報、防災行政無線情 報の配信	酒々井ぶらりMAP	町内の観光施設、飲食 店等の情報を配信
栄 町	栄町情報メール			

香取郡

神 崎 町	緊急情報メール			
多 古 町	多古町メール			
東 庄 町	防災メール			

広告掲載状況						広報モニター設置状況
広報紙(誌)			封筒	ホームページバナー広告		
名称	掲載料・サイズ	代理店使用の有無 (広告代理店名)	掲載料・サイズ	掲載料・サイズ	代理店使用の有無	
○ 広報 みなみぼうそう	(45mm×86mm) カラー 10,480円/月 2色 8,380円/月 (45mm×174mm) (92mm×86mm) カラー 20,950円/月 2色 16,760円/月		○ 窓口封筒(寄附)			
○ 広報そうさ	1号広告(45mm×85mm) 1回につき、モノクロ10,000円 カラー15,000円 2号広告(45mm×170mm) 1回につき、モノクロ20,000円 カラー30,000円 ※複数回掲載割り引きあり			○ (60pixel×150pixel) GIF(アニメ不可)、JPEG・PNG(10KB以内)、画像のスライス(分割)不可 月額10,000円 ※複数回掲載割り引きあり		
○ 広報かとり	(45mm×87mm) 1回1枠15,000円 1回6枠以上…1枠13,000円 1回12枠以上…1枠10,000円 ※1枠あたり10,000円追加でカラー掲載			○ (60pixel×150pixel) 1枠月額15,000円 6枠以上月額12,000円 12枠以上月額10,000円		○
○ 広報さんむ	1号広告 (2色 54mm×83mm) 5,000円 2号広告 (カラー54mm×83mm) 8,000円			○ (60pixel×150pixel) 1枠月額10,000円		
○ 広報いすみ	白黒(47mm×86mm) 市内10,000円 市外15,000円 カラー(47mm×86mm) 市内20,000円 市外30,000円		○ (65mm×110mm)長3 市内50,000円 市外70,000円 (65mm×110mm)角2 市内25,000円 市外35,000円	○ (150pixel×300pixel) 市内8,000円 市外12,000円		
○ 広報おおあみしらすと	(67mm×60mm) 5,000円 1号につき2枠まで		○ 市民課窓口封筒(寄附)	○ (60pixel×190pixel) 市内業者月額6,000円 市外業者月額10,000円		

○ 広報 ニューしすい	1号広告(45mm×86mm) 1回5,000円 2号広告(45mm×180mm) 1回10,000円 3号広告(98mm×180mm) 1回20,000円		○ 窓口封筒(寄附)	○ (80pixel×170pixel) (JPEG・GIF・PNG・テキスト・25KB以内・動画不可) 町内月額5,000円 町外月額5,000円		
○ 広報さかえ	1号広告(55mm×90mm) 5,240円 2号広告(55mm×180mm) 10,480円 3号広告(110mm×90mm) 10,480円 4号広告(110mm×180mm) 20,950円			○ (60pixel×150pixel) (8~10KB以内) GIF・JPEG (GIFアニメーション、Flashは不可) 町内企業5,240円(月額) 町外企業10,480円(月額)		

○ 広報こうざき	1号広告(45mm×82mm) 1回5,000円 3回12,000円 6回20,000円 12回36,000円 2号広告(45mm×170mm) 1回10,000円 3回24,000円 6回39,600円 12回72,000円 3号広告(98mm×82mm) 1回10,000円 3回24,000円 6回39,600円 12回72,000円 4号広告(98mm×170mm) 1回20,000円 3回48,000円 6回79,200円 12回144,000円			○ (60pixel×120pixel) 町内事業者:1枠 月額4,000円 町外事業者:1枠 月額5,000円		

市町村名	メール配信		アプリ配信	
	名称	内 容	名称	内容

山武郡

九 十 九 里 町	くじゅうくり安全・安心メール			
芝 山 町	芝山町情報メール			
横 芝 光 町	匝瑳市横芝光町消防組合防 災メール 緊急速報メール(NTTドコモ、 KDDI、ソフトバンク)		よこしばひかりまちナビ2	ホームページ更新に伴 せプッシュ通知にてお知 らせ。また、ごみ分別表 や防災マップ等生活に 必要な情報をアプリ内 で確認することができる

長生郡

一 宮 町				
睦 沢 町	情報配信メール			
長 生 村	防災メール			
白 子 町	白子町メール配信サービス	防災情報 生活情報 イベント情報		
長 柄 町	エリアメール			
長 南 町	エリアメール			

夷隅郡

大 多 喜 町	エリアメール			
御 宿 町	エリアメール	災害・避難情報等を基 地局エリア内にいる方 へ情報を配信		

安房郡

鋸 南 町	防災安心メール	防災・防犯情報		
-------	---------	---------	--	--

広告掲載状況						広報モニター設置状況
広報紙(誌)		封筒		ホームページバナー広告		
名称	掲載料・サイズ	代理店使用の有無 (広告代理店名)	掲載料・サイズ	掲載料・サイズ	代理店使用の有無	

○	広報くじゅうくり (170mm×40mm) 1回20,000円 (85mm×40mm) 1回10,000円		○	窓口封筒(寄附)	(60pixel×120pixel) ○ 1枠 月額10,000円	
○	広報しばやま (175.5mm×55mm) 1回16,000円 (114mm×55mm) 1回8,000円				(60pixel×150pixel) ○ (20KB以内・GIF、JPEG、PNG) 町内業者 月額4,000円 町外業者 月額5,000円	
○	広報よこしばひかり (54mm×83mm) 1枠あたり 町内事業者 6,000円/月 町外事業者10,000円/月				(60pixel×120pixel) ○ (4KB以内・GIF・JPEG) ※動画不可 1枠あたり 町内業者月額6,000円 町外業者月額10,000円	

○	広報いちのみや (55mm×180mm) 町内1回20,000円 町外1回30,000円 (55mm×90mm) 町内1回10,000円 町外1回15,000円		○		(60pixel×150pixel) ○ 月額5,000円	
○	○ 広報むつざわ (50mm×170mm) 10,000円 (50mm×85mm) 5,000円				(60pixel×150pixel) ○ (4KB以内・GIF) 1枠月額3,000円	
					(60pixel×150pixel) ○ (10KB以内・GIF,JPG) 1枠月額5,000円	
○	○ 広報しらこ (50mm×180mm) 30,000円 (50mm×90mm) 15,000円				(60pixel×120pixel) ○ (4KB以内・GIF、JPEG、PNG) 1枠月額5,000円	
○	○ 広報ながら (50mm×180mm) 10,000円 (50mm×90mm) 5,000円				(60pixel×150pixel) ○ (4KB以内・GIF) 月額5,000円	
○	○ 広報ちょうなん (50mm×170mm) (100mm×84mm) 10,000円 (50mm×84mm) 5,000円				(60pixel×150pixel) ○ (4KB以内・GIF) 1枠月額5,000円	

○	○ 広報おおたき (45mm×170mm) 1回10,000円 (45mm×85mm) 1回5,000円				(40pixel×150pixel) ○ 1枠月額6,000円	
○	○ 広報御宿 (85mm×45mm) 町内7,500円 町外9,000円		○	(108mm×36mm:長3) 町内25,000円 町外30,000円	(150pixel×60pixel) ○ 町内8,000円 町外10,000円	

○	○ 町報きよなん (45mm×85mm) 1枠5,000円 (45mm×174mm) 1枠10,000円 (94mm×85mm) 1枠10,000円				(60pixel×120pixel) ○ 1枠月額10,000円	
---	--	--	--	--	-------------------------------------	--

7 パブリシティ活動

(1) 首長会見

市町村名	首 長 会 見				
	実施日	場所	回数	件数	主な発表事項
千 葉 市	第2・4木曜日 (議会中を除く)	会議室	定例 17	54	重要施策、予算案、大規模プロジェクト事業など
			臨時 7	9	新型コロナウイルス感染症に関すること
銚 子 市	毎月1回(月末)	市役所内 庁議室	定例 12	26	主要施策、各部等が所管する主要な事務事業についての 報告・説明
			臨時 -	-	
市 川 市	4・5・6・8・11・2 月に1回	市役所内 会議室	定例 6	37	市議会定例会関係事項、イベント開催情報、予算、決算関 係事項、各部事業内容
			臨時 1	1	市立小中学校における新型コロナウイルス感染症感染者 の発生と市の対応について
船 橋 市	毎月1回 (議会開催月 を除く)	市長応接室	定例 8	89	当初予算、主要な施策概要 定例会の議案 防災対策、 各所属が所管する重要な施策の説明 イベントや行事など の情報
			臨時 20	20	
館 山 市	毎月1回(9・11・ 3月を除く)	市役所内 会議室	定例 9	18	市議会定例会議案、附属機関及び各種計画策定などの 情報、大規模行事等
			臨時 -	-	
木 更 津 市	毎月1回	市長応接室	定例 12	58	市のPR事業、市内行事、イベント情報など
松 戸 市	毎月1回(下旬)	市役所内 会議室	定例 12	129	新年度予算、主要施策、事業内容、市主催の行事・イベ ント情報、市議会定例会議案、新型コロナウイルス関係等
			臨時 5	11	職員の懲戒処分、個人情報紛失、議案説明、条例改正、 事業内容等
野 田 市	毎月1回(下旬)	市役所内 庁議室	定例 10	61	新年度予算などの行政施策や、まちの話題・月間行事予 定など
			臨時 -	-	
茂 原 市	年4回 定例議会前	市役所内 庁議室	定例 4	13	市議会定例会関係事項、イベント開催情報、予算、決算関 係事項、各部事業内容
			臨時 -	-	
成 田 市	年4回 定例議会前	市役所内 庁議室	定例 4	4	議案説明
			臨時 2	2	議案説明
佐 倉 市	定例議会前	会議室	定例 4	11	議案、事業、イベント等
			臨時 -	-	
東 金 市	年4回 定例議会前	市長応接室	定例 4	4	市議会定例会関係事項(日程、議案、予算など)
			臨時 -	-	
旭 市	定例議会前		定例 4	-	市議会定例会について 各種行事について 予算につい て
			臨時 -	-	
習 志 野 市	毎月1回 (議会開催月 を除く)	会議室	定例 7	29	市議会定例会、各行事、予算、各所属が所管する重要ま たは新規の施策の説明 など
			臨時 -	-	
柏 市	原則毎月 最終金曜日		定例 11	64	議案、事業、イベント等
			臨時 2	7	新型コロナウイルス関係等
勝 浦 市	年4回 定例議会前		定例 4	4	6・9・12・3月各市議会定例会、補正予算などについて、各 種イベント開催について
			臨時 0	0	
市 原 市	毎月1回 (議会開催月 を除く)	会議室	定例 7	53	市の主要施策、予算、行事・イベント情報など
			臨時 1	1	乳児死亡事件について
流 山 市	年4回 定例議会前	庁内	定例 4	27	予算、議案、新規事業など
			臨時 -	-	
八 千 代 市	毎月1回 (議会開催月 を除く)		定例 7	16	定例市議会の日程・議案、市内の行事・イベント情報ほか
			臨時 2	4	
我 孫 子 市	毎月1回	議会棟第一委 員会室 分館大会議室	定例 9	20	定例市議会日程・議案、予算、市内の行事・イベント情報ほか
			臨時 -	-	



その他の会見		ペーパー等による情報提供	
回数	主な発表事項	件数	主な内容
49	条例や計画案等の説明、事件・事故・不祥事など	1,311	各種行事、イベント情報、新型コロナウイルス感染者の発生など
-		232	各種イベント、行事等の開催のお知らせ 市議会議事日程等
-		169	施策、事業、イベント日程のお知らせ 記者会見について、市職員の新型コロナウイルス感染について
-	各種行事・イベント情報・不祥事など	365	各種行事・イベント情報、人の話題、地域の話題、児童・生徒のスポーツ・文化活動での活躍状況など
-		509	各種行事・イベント情報など
-		365	市議会議事日程等市の行事や事業などについて
1	新型コロナウイルス関係	902	市主催の行事・イベント情報等
-		100	緊急的な行動施策やまちの話題、新型コロナウイルス関連、コウノトリの放鳥など
-		147	各種行事、イベント情報など
-		134	市主催の行事、市内のイベントなど
-		97	施策、事業、イベント情報など
-		52	市長行事予定表・市行事予定表(毎月)、東千葉メディカルセンター関連、市の行事や事業など
-		90	各種行事、イベント情報など
-		131	行事や新施策について
12	新型コロナウイルス関係	1010	新規事業、イベント情報、審議会等の開催案内など
-		49	各種イベント情報など
-		249	イベント、政策等のリリース
-		77	イベント、政策等のリリース
-		149	市のイベントなど
-		163	市政情報、イベント情報、市議会定例会議案など

市町村名	首 長 会 見				主な発表事項
	実施日	場所	回数	件数	
鴨 川 市	毎月1回	市役所内 会議室	定例 12 臨時 -	32 -	定例会市議会日程・議案内容(6・9・12・3月)、市内行事、イベント情報など
鎌 ヶ 谷 市	年4回 定例議会前	市役所内	定例 4 臨時 -	16 -	定例会市議会日程・議案内容・市内行事・イベント情報など
君 津 市	毎月25日前後	市役所内	定例 12 臨時 2	63 2	市のPR事業、市内行事、イベント情報など 職員の処分など
富 津 市	定例議会前	市役所内	定例 4 臨時 -	36 -	予算・定例議会開催、主なイベント情報など
浦 安 市	議会告示日	市長公室	定例 4 臨時 5	4 5	市議会定例会提出議案について ほか 新型コロナウイルス感染症について
四 街 道 市	定例議会前	公室	定例 4 臨時 -	4 -	定例会市議会の提出議案説明など
袖 ヶ 浦 市	毎月1回		定例 12 臨時 -	46 -	市の政策、イベント情報など
八 街 市	定例議会前	市役所内 会議室	定例 2	2	定例会市議会の提出議案など
印 西 市	定例議会前	市役所内	定例 4	4	市議会定例会、イベント情報ほか
白 井 市	定例議会前	市役所内	定例 3 臨時 0	9 0	議会開催に伴う議案内容と行事予定ほか
富 里 市	定例議会前	市役所内	定例 4 臨時 2	4 2	市の政策・事業及び市議会定例会、予算、制度やイベントの告知
南 房 総 市	毎月1回(下旬)	市役所会議室	定例 12 臨時 3	30 3	定例会市議会・市の政策・イベント情報等 指定管理者の処分、個人情報流出
匝 瑳 市	定例議会前	市長公室	定例 4 臨時 -	4 -	議案及び各種行事
香 取 市	定例議会前		定例 4 臨時 -	4 -	定例会議案、市内のイベントなど
山 武 市	定例議会前		定例 4 臨時 3	4 3	定例会市議会議案、イベント情報等 固定資産評価員の選任についてなど
い す み 市	定例議会前	市長公室	定例 4 臨時 5	44 16	市議会定例会、イベント関係、市の施策、事業関係
大 網 白 里 市	定例議会前		定例 4 臨時 -	4 -	定例会議案、イベント情報等
印旛郡					
酒 々 井 町	-		-	-	
栄 町	-		-	-	
香取郡					
神 崎 町	-		-	-	
多 古 町	-		-	-	
東 庄 町	-		-	-	
山武郡					
九 十 九 里 町	-		-	-	
芝 山 町	-		-	-	
横 芝 光 町	-		-	-	

その他の会見		ペーパー等による情報提供	
回数	主な発表事項	件数	主な内容
-		228	市内の行事予定、イベントの報告など
-		83	イベント・施策など
-		224	行事予定表、イベント情報、定例議会関係、新型コロナウイルス感染症の情報など
-		55	行事予定、イベント情報、定例議会関係など
-		158	行事予定表、イベント情報、新型コロナウイルス感染者の発生など
-		57	イベント、政策等のリリース
-		103	市議会定例会議案、人事異動、イベントほか
-		42	イベント情報、定例議会議案、人事異動など
-		60	市の行事、イベント情報など
-		77	人事異動、イベント、政策などのリリース
-		78	市のイベント、人事異動など
-		235	市の行事・イベント情報など
-		67	イベント情報や市の施策、事業関係など
-		73	イベント情報や市の施策、事業関係など
-		49	行事予定、イベント情報など
-		-	
-		54	イベント情報、議会関係など
-		-	
-		41	イベント情報、町の施策、事業関係など
-		-	
-		-	
-		83	イベント情報ほか
-		-	
-		-	
-		-	
-		16	各種行事、イベント情報など

市町村名	首 長 会 見				
	実施日	場所	回数	件数	主な発表事項
長生郡					
一 宮 町	－		－	－	
睦 沢 町	－		－	－	
長 生 村	－		－	－	
白 子 町	－		－	－	
長 柄 町	－		－	－	
長 南 町	－		－	－	
夷隅郡					
大 多 喜 町	－		－	－	
御 宿 町	－		－	－	
安房郡					
鋸 南 町	－		－	－	

その他の会見		ペーパー等による情報提供	
回数	主な発表事項	件数	主な内容
-		-	
-		-	
-		21	イベント情報ほか
-		-	
-		-	
-		-	
-		-	
-		-	
-		-	

7 パブリシティ活動

(2) 記者クラブの構成(市町村役場内に記者クラブがある場合)

市町村名	記 者 ク ラ ブ							
	名 称		全 国 紙		ブ ロ ッ ク 紙		地 方 紙	
		担当課	加入社名	登録記者数	加入社名	登録記者数	加入社名	登録記者数
千 葉 市	千葉市政記者会	秘書課報道室	朝日、毎日、読売、産経、日経、日刊工業	13	東京	1	千葉日報	3
	TEL 043(245)5526	TEL 043(245)5016 FAX 043(245)5598						
銚 子 市	銚子記者会	秘書広報課	朝日、読売、毎日、産経	4	東京	1	千葉日報	1
	FAX 0479(25)4044	TEL 0479(24)8823 FAX 0479(25)4044						
市 川 市	市川新聞記者会		読売、毎日、朝日、産経(市川新聞記者会)	5	東京(市川新聞記者会)	1	千葉日報(市川新聞記者会)	8
	TEL 047(336)1000 FAX 047(712)8797							
	地元紙記者会	広報広聴課					市川よみうり、明光企画(地元紙記者会)	
	TEL 047(712)8703	TEL 047(712)8632 FAX 047(712)8764						
船 橋 市	船橋記者会	広報課	朝日、毎日、読売、産経	8	東京	2	千葉日報	1
	TEL 047(436)2017 FAX 047(436)2759	TEL 047(436)2015 FAX 047(436)2769						
館 山 市	館山記者クラブ	秘書広報課	朝日、毎日、読売、産経	4	東京	1	千葉日報、房日	2
	TEL 0470(22)5218	TEL 0470(22)3121 FAX 0470(23)3115						
木 更 津 市	木更津記者クラブ	シティプロモーション課	朝日、産経、毎日、読売	4	東京	1	千葉日報	1
		TEL 0438(23)7460 FAX 0438(23)9338						
松 戸 市	松戸記者クラブ	広報広聴課	朝日、毎日、読売、産経	4	東京	1	千葉日報	1
	TEL 047(362)4345 FAX 047(362)6162	TEL 047(366)7320 FAX 047(362)6162						
茂 原 市	茂原記者クラブ	秘書広報課	毎日、朝日、読売、産経	4	東京	1	千葉日報	1
	TEL 0475(20)1587 FAX 0475(23)0005	TEL 0475(20)1512 FAX 0475(20)1601						
東 金 市	東金記者クラブ	秘書広報課	毎日、朝日、読売、産経	4	東京	1	千葉日報	1
	TEL 0475(50)1193 FAX 0475(50)1193	TEL 0475(50)1114 FAX 0475(50)1299						

テレビ、ラジオ		通信社		記者クラブ以外への情報提供先
加入社名	登録記者数	加入社名	登録記者数	
NHK、千葉テレビ (準加盟：J:COM 千葉セントラル)	4(2)	時事、共同	5	新型コロナウイルス感染者の発生については、民放記者クラブにも情報提供している。
NHK、 銚子テレビ放送	2	-	-	大衆日報、銚子よみうり新聞、日経、時事通信、共同通信
NHK、千葉テレビ (市川新聞記者会)	8	共同 (市川新聞記者会)	2	日経、時事通信、市川エフエム放送、ふれあい毎日、地域ニュース
J:COM千葉 (地元紙記者会)				
NHK、千葉テレビ	2	時事、共同	3	日経、地域新聞、船橋よみうり、リビングふなばしならしの、My Fun a、J:COM YY船橋習志野局
NHK、TBS	2	共同、時事	2	日経
NHK、TBS、 千葉テレビ	3	共同、時事	2	新千葉新聞、ジェイコム千葉木更津局、かずさエフエム、NPO法人木更CoN、きさレポ
NHK、千葉テレビ 、J:COM千葉	3	共同、時事	2	松戸経済新聞、松戸よみうり、(株)エムズジャパン、ぱど、朝日れすか、まいふれ、日本経済新聞千葉支局
NHK	1	-	-	広域高速ネット二九六、千葉テレビ、時事通信社
NHK	1	-	-	広域高速ネット二九六、時事通信社、共同通信社、千葉テレビ

市町村名	記者クラブ							
	名称		全国紙		ブロック紙		地方紙	
		担当課	加入社名	登録記者数	加入社名	登録記者数	加入社名	
柏市	柏記者クラブ		朝日、毎日、読売、産経	4	東京	1	千葉日報、柏市民新聞、朝日れすか	3
	TEL 04(7167)7198 FAX 04(7163)5055	広報広聴課 TEL 04(7136)1477 FAX 04(7166)8289						
勝浦市	夷隅記者クラブ		毎日、朝日、読売、産経	4	東京	1	千葉日報	1
		総務課 TEL 0470(73)6657 FAX 0470(73)3937						
市原市	市原記者クラブ		毎日、朝日、読売、産経	4	東京	1	千葉日報	1
	TEL 0436(23)9819 FAX 0436(22)1678	企画部シティプロモーション推進課 TEL 0436(23)9821 FAX 0436(23)7701						
鴨川市	鴨川記者クラブ		毎日、朝日、読売、産経	4	東京	1	千葉日報、房日	2
		経営企画部経営企画課 TEL 04(7093)7842 FAX 04(7093)7850						
南房総市	南房総市記者クラブ		毎日、朝日、読売、産経	4	東京	1	千葉日報、房日	2
		秘書広報課 TEL 0470(33)1002 FAX 0470(20)4591						
香取市	香取記者クラブ		毎日、朝日、読売、産経	4	東京	1	千葉日報	1
		秘書広報課 TEL 0478(50)1204 FAX 0478(54)7140						



テレビ、ラジオ		通信社		記者クラブ以外への情報提供先
加入社名	登録 記者数	加入社名	登録 記者数	
NHK、千葉テレビ、 J:COM千葉	3	共同、時事	2	東葛まいにち、かしわインフォメーションセンター、地域新聞社
NHK	1	-	-	TBS、テレビ朝日、千葉テレビ、日経新聞、共同通信
NHK	1	共同	1	いちほらコミュニティネットワークTV、政経ジャーナル市原新聞、日本経済新聞、千葉テレビ、(株)地域新聞社、シティライフ、市原FM放送(株)、(株)ベイエフエム、時事通信社
NHK、TBS	2	-	-	鴨川記者会(外房新聞)、時事通信、共同通信、NNB
NHK、TBS	2	-	-	日経、千葉テレビ
千葉テレビ香取市 情報担当	1	時事	1	NHK成田空港第1ターミナル支局、成田空港民放クラブ(日本テレビ、TBSテレビ、フジテレビ、テレビ朝日、千葉テレビ、テレビ東京)

7 パブリシティ活動

(3) 記者クラブの構成(市町村役場内に記者クラブがない場合)

市町村名	資料等を投入している記者クラブの名称	記者クラブ以外への情報提供先
野田市	柏記者クラブ	日経、月刊とも、のだジャーナル
成田市	成田空港記者会 成田空港民放クラブ	成田ケーブルテレビ、広域高速ネット二九六
佐倉市	成田空港記者会 成田空港民放クラブ	広域高速ネット二九六、千葉テレビ放送、ミニコミ紙(地域新聞等)
旭市	銚子記者会	千葉テレビ放送、NHK千葉放送局、ベイエフエム 等
習志野市	船橋記者クラブ	船橋よみうり、ならしの朝日、J:COM千葉 等
流山市	松戸記者クラブ	日経、ミニコミ(東葛まいにち、月刊とも、朝日れすか、地域新聞等)
八千代市	船橋記者クラブ	J:COM千葉YY船橋習志野局、ふくろうエフエム
我孫子市	柏記者クラブ	日経、ミニコミ(東葛まいにち、地域新聞など)
鎌ヶ谷市	市川記者クラブ 船橋記者クラブ 松戸記者クラブ	読売、毎日、朝日、産経、共同通信、NHK(千葉)、千葉日報、東京、船橋よみうり、千葉テレビ、時事通信、地域新聞、NHK(成田報道室)、ふれあい毎日、J:COM、朝日れすか
君津市	木更津記者クラブ	新千葉新聞、かずさ新報、建設タイムズ、J:COM千葉 木更津、日刊建設新聞、かずさエフエム
富津市	木更津記者クラブ	日経、新千葉新聞、かずさ新報、J:COM千葉木更津局、日刊建設新聞、日刊建設通信新聞、日刊建設工業新聞、日刊建設タイムズ、かずさエフエム
浦安市	市川新聞記者会	ミニコミ紙3社、CATV局(J:COM千葉市川・浦安局)、インターネットラジオ局1社、日本経済新聞社千葉支局、時事通信社、建設新聞各紙
四街道市	-	日経・毎日・読売・産経・朝日・東京新聞、千葉日報、時事通信、共同通信、NHK千葉放送局、千葉テレビ放送、広域高速ネット二九六、日刊建設タイムズ、日刊建設新聞
袖ヶ浦市	木更津記者クラブ	かずさ新報、日刊建設タイムズ、日刊建設新聞、日刊建設工業新聞、房総ファミリア新聞、日刊建設通信新聞
八街市	成田空港記者会	千葉テレビ、広域高速ネット二九六、日刊建設新聞、地域新聞社
印西市		朝日新聞、産経新聞、千葉日報、東京新聞、日本経済新聞、毎日新聞、読売新聞、時事通信社、共同通信社、NHK(千葉放送局)、千葉テレビ、広域高速ネット296、らーばんねっと、北総ライフスポット、新千葉タイムス、東葛毎日新聞社、月刊千葉ニュータウンNEWS、朝日れすか、北総よみうり、コミュニティデザイン、新聞編集センター、地域新聞社、エリート情報社、日刊建設タイムズ社、日本建設新聞、日刊建設工業新聞社、日刊建設通信新聞社、まいぷれ
白井市	-	朝日新聞社、産経新聞社、千葉日報、東京新聞、日本経済新聞社、毎日新聞社、読売新聞社、時事通信社、共同通信社、NHK千葉放送局、千葉テレビ放送(株)、らーばんねっと、利根新報社、(株)北総ライフスポット、(株)地域新聞社、月刊千葉ニュータウン、エヌ・アイ・エス広報部(ほおじろ)、株式会社エリート情報社、(株)日刊建設タイムズ社、日刊建設新聞、(株)日刊建設通信新聞社、(株)日刊建設工業新聞社、UKIUKI、ちばとぴ!チャンネル、J:COM、まいぷれ、朝日れすか
富里市	成田空港記者会	千葉テレビ、成田ケーブルテレビ、広域高速ネット二九六、日刊建設タイムズ社、日刊建設新聞、新千葉タイムス
匝瑳市	銚子記者会	千葉テレビ 時事通信

市町村名	資料等を投入している記者クラブの名称	記者クラブ以外への情報提供先
山 武 市	-	時事通信社、日刊建設、広域高速ネット二九六、新千葉タイムス、オニオン新聞、街波通信社、SAMMU SIGHT、エリート情報社、ベイエフエム
い す み 市	-	朝日、毎日、読売、産経、千葉日報、NHK
大網白里市	東金記者クラブ 茂原記者クラブ	共同通信、広域高速ネット二九六、千葉テレビ、日刊建設新聞、時事通信社、ベイエフエム
印旛郡		
酒 々 井 町	成田空港記者会	広域高速ネット二九六、ミニコミ誌など
栄 町	成田空港記者会 成田空港民放クラブ	広域高速ネット二九六、ミニコミ誌など
香取郡		
神 崎 町	成田空港記者会 成田空港民放クラブ	千葉日報、広域高速ネット二九六、ミニコミ誌
多 古 町	成田空港記者会	千葉日报社香取支局、千葉テレビ、成田ケーブルテレビ、日経新聞千葉支局、新千葉タイムス
東 庄 町	-	各新聞社
山武郡		
九十九里町	東金記者クラブ 茂原記者クラブ	千葉日報、朝日、読売、毎日、産経、東京、NHK、共同通信
芝 山 町	成田空港記者会 成田空港民放クラブ	
横 芝 光 町	東金記者クラブ	読売、毎日、朝日、産経、東京、NHK
長生郡		
一 宮 町	茂原記者クラブ	
睦 沢 町	茂原記者クラブ	NHK、千葉テレビ
長 生 村	茂原記者クラブ	
白 子 町	茂原記者クラブ	NHK、bayfm
長 柄 町	茂原記者クラブ	NHK、千葉テレビ、日刊建設新聞
長 南 町	茂原記者クラブ	NHK、千葉テレビ、日刊建設新聞
夷隅郡		
大 多 喜 町	-	朝日、読売、毎日、産経、千葉日報、東京、日経、時事通信、NHK、千葉テレビ
御 宿 町	-	朝日、読売、毎日、千葉日報、産経、東京、日経、NHK、時事通信、共同通信、千葉テレビ
安房郡		
鋸 南 町	-	朝日、読売、毎日、千葉日報、NHK、房日

8 マスコットキャラクターを利用した広報

市町村名	キャラクターの概要		
	肩書き及び名称	作成年月日	説明
千葉市	千葉市「花のあふれるまちづくり」シンボルキャラクター ちはなちゃん	H15.11.21	千葉市が推進する「花のあふれるまちづくり」のシンボルキャラクター。市の花「オオガハス」の妖精をイメージしており、頭にハスの花を乗せたデザインになっている。
	加曽利貝塚PR大使 かそりーぬ	H26.7.3	国の特別史跡指定を目指す加曽利貝塚をPRするために、全国からキャラクターを公募し決定。 加曽利貝塚PR大使として任命。 頭には加曽利E式土器の帽子をかぶり、首にはイボキサゴのネックレスをしていることが特徴のいぬ。 加曽利貝塚は平成29年10月13日に特別史跡に指定されたが、引き続きPR大使として活動している。
銚子市	銚子100年 マスコットキャラクター 「超Cちゃん」	H12.10.22	銚子の「C」初日の出をモチーフに、太平洋の波(海)・白亜の灯台・犬吠埼を組み合わせた明るく元気な皆に親しまれるキャラクター
	銚子ジオパークPR大使 ジオっちょ	H24.8	平成24年9月に日本ジオパークに認定された銚子ジオパークをモチーフに、全国から公募し決定。地層と犬吠埼灯台をあしらった頭部、青い前髪は太平洋の荒波を表している。
	銚子市公認キャラクター ちょーぴー	H27.8.8 (公認キャラクターに認定)	銚子商工会議所青年部が銚子のPRを目的に公募、作成したキャラクター。全身がキャベツ色で海をイメージした水色のマントを着用し、しっぽは菜の花の黄色の謎の生物。
市川市	「ガーデニングシティいちかわ」オリジナルキャラクター クロロとバララ	H25年度	市の木「クロマツ」と市民の花「バラ」をモチーフにした「ガーデニングシティいちかわ」のオリジナルキャラクター。市川にゆかりの深いイラストレーター坂崎千春氏が市川市のために書き下ろした。名付け親は市内の小学4年生。
船橋市	ふなばしセクション PRキャラクター 目利き番頭 船えもん	H24年度	船橋市内の優良な商品を募集し、認証・PRすることでブランド化を進める取り組み「ふなばしセクション」の認証品をPRするキャラクターとして誕生。  [キャラクター紹介] 江戸時代に千葉街道と成田街道が合流する宿場町として栄えた船橋。そんな船橋の「船橋宿」から、平成24年6月6日に現代にやってきた目利き番頭の船えもん。いなせなロイド眼鏡を輝かせ、目利きとしての才覚は抜群です。 散切り頭で決めた髪型は「舟」の字をイメージするなど、生まれ育った船橋には強い愛着があります。温和で少し照れ屋な性格ですが、目利きとしての仕事には厳しく、探究心と好奇心が旺盛。 そんな船えもんの仕事は、船橋の「ええもん」を探し出し、「ふなばしセクション」認証品をPRすること。今日も船橋の隠れた銘品、逸品に目を光らせています。
館山市	館山市マスコットキャラクター ダツペエ	H22.12.6	館山市が舞台となっている『南総里見八犬伝』の「八房」の親戚の末裔の知り合いの親戚であるイヌ(雑種)。房総の方言「～だっぺ！」が名前の由来。しゃべる時は語尾に「っぺ！」がつく。性格はおおらかで適当。房州育ちであればが一本足りない。
木更津市	木更津市マスコットキャラクター きさぼん	H24.4.1	童謡「証城寺の狸ばやし」の舞台、證誠寺がある木更津市のためきのキャラクター。おへそのマークは、人と人とのつながりをイメージした「∞(無限大)」。 木更津市制施行70周年を記念して誕生しました。
松戸市	松戸市子育て応援マスコット まつどり	H22.10	H22年度の「子育て応援☆まつどり事業」の一環で、子育て世帯に発行する住基カード「子育てみらいカード」のデザインとして作成された。その後、市の子育て応援の公式マスコットとなり、広報活動で活躍している。 「松戸」「ドリーム」「鳥」を掛け合わせた名称で、デザインには特産品の二十世紀梨をあしらっている。
	松戸市ごみ減らしシンボルキャラクター クリンクルちゃん	H2	松戸市の地図をモチーフとしたフクロウです。シンボルカラーの爽やかなグリーンは、松戸市のイメージカラーであり、いつまでも美しい緑の地球であるようにとの願いも込められています。ごみのリサイクルをシンボライズした矢印を胸に抱き、いつもごみ問題について考えています。平成2年に市民公募により名づけられました。
	松戸市農産物ブランド化ロゴマーク みのりちゃん	H16.2	「みのりちゃん」マークは、一定の基準を満たした松戸市産農産物に表示することができ、出荷用段ボール、結束テープ、ポリ袋、旗等などに表示できます。直売所などでは、のぼり旗に表示することにより松戸産農産物のブランド化を推進しています。 身長約200センチメートルで明るく元気な9歳の男の子。 好き嫌いはなく、「松戸で採れた安心で安全な野菜・果物が大好きです！」
	松戸市お知らせキャラクター まつまつ	H25.11	松戸市の情報を伝えることに使命を感じている。 松戸市ホームページ内に生息していたが、最近ではインターネットの世界を飛び出して松戸市の広報誌やチラシなどにも出現している。 頭の球体は、普段はMATSUDOの頭文字である「M」の字が出ているが、紹介する内容に応じて変化することも。 情報を指し示すためにステッキを持っている。本当は直接手で指したいが、腕の長さが足りない。 「まつどKIDS」のトップページには、「まつまつのいえ」という看板が見えるが、中を見た人はいない。

紹介URL	着ぐるみの有無	担 当 課 (室)		
		名 称	電話番号等	担 当 係
<a href="http://www.city.chiba.jp/toshi/koenryokuchi/ryokusei/chihana-top2.html">http://www.city.chiba.jp/toshi/koenryokuchi/ryokusei/chihana-top2.html</a>	有	緑政課口	TEL 043(245)5775 FAX 043(245)5885 midoritohana@city.chiba.lg.jp	緑と花の推進室
<a href="http://www.city.chiba.jp/kyoiku/shogaigakushu/bunkazai/kasorikaizuka/kasori-nuprofile.html">http://www.city.chiba.jp/kyoiku/shogaigakushu/bunkazai/kasorikaizuka/kasori-nuprofile.html</a>	有	教育委員会 加曾利貝塚博物館	TEL 043-231-0129 FAX 043-231-4986 kasorikaiduka.EDL@city.chiba.lg.jp	
<a href="http://www.city.choshi.chiba.jp/sisei/about_choshi/profile/choc.html">http://www.city.choshi.chiba.jp/sisei/about_choshi/profile/choc.html</a>	無	企画財政課 銚子創生室	TEL 0479(24)8912 FAX 0479(25)4044 iju-info@city.choshi.lg.jp	移住定住推進班
<a href="http://www.choshi-geopark.jp/">http://www.choshi-geopark.jp/</a>	有	社会教育課 文化財・ジオパーク室	TEL 0479(21)6667 FAX 0479(21)6622 choshigeopark@city.choshi.lg.jp	ジオパーク班
<a href="http://www.cho-cci.or.jp/yeg/chopi/index.html">http://www.cho-cci.or.jp/yeg/chopi/index.html</a>	有	企画財政課 銚子創生室	TEL 0479(24)8912 FAX 0479(25)4044 iju-info@city.choshi.lg.jp	移住定住推進班
<a href="http://www.city.ichikawa.lg.jp/gci/character.html">http://www.city.ichikawa.lg.jp/gci/character.html</a>	無	公園緑地課	TEL 047-712-8597 FAX 047-712-6365	ガーデニング担当
<a href="https://www.funaemon.com/ふなばし産品ブランド協議会HP">https://www.funaemon.com/ふなばし産品ブランド協議会HP</a>	有	ふなばし産品ブランド協議会(商工振興課内)	TEL 047-436-2473 FAX 047-436-2466	
<a href="http://hanaumikaidou.com/dappee">http://hanaumikaidou.com/dappee</a>	有	観光みなと課	TEL 0470(22)2544 FAX 0470(24)2404 kanko-minato@city.tateyama.lg.jp	観光企画プロモーション係
<a href="https://www.city.kisarazu.lg.jp/shokai/kisapon/1001914.html">https://www.city.kisarazu.lg.jp/shokai/kisapon/1001914.html</a>	有	シティプロモーション課	TEL 0438(23)7460 FAX 0438(23)9338 promo@city.kisarazu.lg.jp	プロモーション戦略係
<a href="https://www.city.matsudo.chiba.jp/kosodate/matsudodekosodate/kosodatenavi/matsudokosodateshien/kosodatejohou/matudori.html">https://www.city.matsudo.chiba.jp/kosodate/matsudodekosodate/kosodatenavi/matsudokosodateshien/kosodatejohou/matudori.html</a>	無	子育て支援課	TEL 047(366)7347 FAX 047(365)1009 mckosodateshien@city.matsudo.chiba.jp	
<a href="https://www.city.matsudo.chiba.jp/shisei/matsudo_kouhou/kaisetsu.html">https://www.city.matsudo.chiba.jp/shisei/matsudo_kouhou/kaisetsu.html</a>	有	廃棄物対策課	TEL 047-704-2010	
<a href="https://www.city.matsudo.chiba.jp/jigyosya/nougyou/brand.html">https://www.city.matsudo.chiba.jp/jigyosya/nougyou/brand.html</a>	有	農政課	TEL :047-366-7328	
<a href="https://www.city.matsudo.chiba.jp/matumado/who_is_matsumatsu.html">https://www.city.matsudo.chiba.jp/matumado/who_is_matsumatsu.html</a>	無	広報広聴課	TEL 047(366)7320	

市町村名	キャラクターの概要		
	肩書き及び名称	作成年月日	説明
茂原市	茂原市マスコットキャラクター モバリん	H23.7	モバリんはモバラ一星からやってくる宇宙人。茂原市が大好きで、茂原市を盛り上げるためなら、なんでもやってくれる。頭が星になっていて、空も飛べる。好奇心旺盛で前向きな性格で常に生き生きワクワクしている。とても元気で活動的。髪の毛は天の川で、きらきはお星様がほどこしてあり、織姫と彦星が(人形)一緒に応援してくれる。ベルトヘッドには市章。緑の服は茂原市の豊かな自然。水色の靴は清らかな水を象徴。竹筐には伝統工芸品の鯛ちようちんを飾ってある。茂原七夕まつりのマスコットキャラクターとして2011年に誕生。茂原市制施行60周年にあたる2012年、茂原市の公式マスコットキャラクターになりました。2015年には、モバリんテーマソング「モバリんと遊ぼう！」やモバリんダンスができ、市内のイベント等で会場を盛り上げています。
成田市	成田市観光キャラクター うなりくん	H21.11.21	観光キャラクター デザインの公募と市民投票を経て誕生 「うなぎ」と「なりた」から命名 うなぎと飛行機からデザイン 市のHPや広報、イベント等のパンフレットなどにイラストを積極的に掲載する他、ぬいぐるみなどのグッズ開発を通して、より多くの方の目に触れるよう努力し、着ぐるみは市内外を問わず、各種イベントに出演し、観光を中心に広くPR活動をしている。
東金市	東金市マスコットキャラクター とっちー	H26.2.19	市制施行60周年を機に、デザイン及び名称を公募し、2014年に誕生。 東金市の桜の名所、八鶴湖で生まれ育ったとっちー。桜の花が大好きで、頬ぺたや手足、しっぽには桜の花びらがついています。見た目は怪獣のようですが、本当は心優しい、誰よりも東金を愛する妖精です。
旭市	旭市イメージアップキャラクター あさピー	H24.12	旭市の主要な産業である農業・漁業・畜産をイメージしたキャラクターです。トマトの帽子と野菜をイメージした緑色の羽、尻尾はイワシの尾びれ、元気なひよこの男の子。海で泳ぐことも得意で、自然豊かな旭市をいつも走り回っています。
習志野市	市民まつり 「習志野きらっと」 マスコットキャラクター きらっと君	H6	平成6年の市民まつり「習志野きらっと」で、未来に向けて習志野市を明るく・楽しく・元気に輝かしていこうと、夜空に輝く星をイメージして生まれました。
	習志野市ご当地キャラクター ナラシド♪	H25.12	習志野市制施行60周年を記念して誕生したキャラクター。谷津干潟の野鳥、音楽の街習志野をイメージしたデザインとなっている。誕生日は8月1日。性別、年齢は不詳。生息地は谷津干潟。性格は恥ずかしがり屋だけど好奇心旺盛。好きなことは、音楽を聴くこと、スポーツを見ること。
柏市	おいでよ！カシワニ	H21年度	柏市インフォメーション協会発、柏市PRキャラクター。手賀沼在住で、性格はのんびり、まったり。こころやさしく、友だちと柏が大好き。柏の街のPRのために様々な所に出没&活躍中。嬉しいときは口が90度を開き、よりテンションが上がると、10cmジャンプする。
勝浦市	勝浦カッピー	H22.6.5	勝浦の特産品であるカツオをモチーフにしたキャラクター。ネーミングは全国公募による。
市原市	市原市マスコットキャラクター オッサくん	H23.10	上総いちばら国府祭りで誕生し、市制50周年を機にデザインも新たにしました。「オッサ」とは、市原市の方言で「そうだよ」とか「もちろんそうだよ」という意味。市の鳥・ウグイスをモチーフに、頭には市の花・コスモス、ポシェットには市の木・イチョウをデザインしています。シャキとした元気な性格で、いつでも「オッサ」＝「YES」と前向きです。
八千代市	八千代市イメージキャラクター やっち	H24.11.22	市制施行45周年を記念し、市の更なるイメージアップを図るため、市民公募・市民投票等を経て決定。鳥でも猫でもない新種の生き物で、市章をモチーフにした横顔が特徴。体全体がブルーグリーンで自然豊かな八千代市をイメージしています。
我孫子市	我孫子市マスコットキャラクター 手賀沼のうなぎちゃん	H24.12	我孫子市観光PRキャラクターとして公募し決定。天然で、つかみどころがない性格であり、景色の良い水辺・人が集まって賑やかな所を好む。手賀沼のうなぎちゃんに触ると、なにかとうなぎのぼりになるというご利益がある。我孫子市の特別住民票を交付。
	我孫子市・布佐地区のマスコット キャラクター ふさだだしお	H23.9	東日本大震災で甚大な被害を受けた、我孫子市の東端に位置する「布佐地区」に元気を取り戻すため、そのシンボルとして誕生した、「布佐地区復興支援キャラクター」。布佐を代表する「竹内神社例大祭」がモチーフ。我孫子市の特別住民票を交付。
鴨川市	鴨川市イメージキャラクター たいよう君、ななちゃん まっつー	H22.1.1	市制施行5周年を迎え、新たに「市民憲章」及び市のシンボルとなる「市の花・木・魚」を平成22年1月1日付けで施行。これに併せて、市の花・木・魚となる「菜の花」・「松」・「鯛」をモチーフとしたイメージキャラクターも制作。キャラクターの制作は、「おはようspank」の作者として有名な市内在住の漫画家たかなしげ先生に依頼。市の花・木・魚をモチーフにそれぞれを擬人化し、菜の花の「ななちゃん」、松の「まっつー」、鯛の「たいよう君」のそれぞれ3体を制作しました。

紹介URL	着ぐるみの有無	担 当 課 (室)		
		名 称	電話番号等	担当係
<a href="http://www.city.mobara.chiba.jp/0000000098.html">http://www.city.mobara.chiba.jp/0000000098.html</a>	有	商工観光課	TEL 0475(20)1528 FAX 0475(20)1604  syoukou@city.mobara.chiba.jp	観光経済係
<a href="https://unarikun.jp/">https://unarikun.jp/</a>	有	観光プロモーション課	TEL 0476(20)1540 FAX 0476(24)2185 kanpro@city.narita.chiba.jp	観光振興係
<a href="http://www.city.togane.chiba.jp/0000002647.html">http://www.city.togane.chiba.jp/0000002647.html</a>	有	企画政策部企画課	TEL 0475-50-1122 FAX 0475-50-1299 kikaku@city.togane.lg.jp	企画係
<a href="https://www.city.asahi.lg.jp/site/pr/">https://www.city.asahi.lg.jp/site/pr/</a>	有	企画政策課	TEL 0479(62)5382 FAX 0479(63)4946  seisaku@city.asahi.lg.jp	政策推進班
	有	協働経済部産業振興課	TEL 047(453)9289 FAX 047(452)3103 kiratto@jcom.zaq.ne.jp	習志野市民まつり実行委員会事務局
<a href="http://www.city.narashino.lg.jp/narshidostudio/index.html">http://www.city.narashino.lg.jp/narshidostudio/index.html</a>	有	協働経済部産業振興課	TEL 047(453)7395 FAX 047(453)5578 sangyo@city.narashino.lg.jp	商工・観光係
<a href="https://kashiwainfo.net/kashiwani/">https://kashiwainfo.net/kashiwani/</a>	有	商工振興課	TEL 04-7167-1141 FAX 04-7162-0585 shokoshinko@city.kashiwa.chiba.jp	商業・観光担当
	有	観光商工課	TEL 0470(73)6641 FAX 0470(73)8788 kankou@city-katsuur.jp	観光係
<a href="https://www.city.ichihara.chiba.jp/article?articleId=60237688e4651c88c18616">https://www.city.ichihara.chiba.jp/article?articleId=60237688e4651c88c18616</a>	有	企画部シティプロモーション推進課	TEL 0436(23)9821 FAX 0436(23)7701 citypromotion@city.ichihara.lg.jp	プロモーション推進係
<a href="https://www.city.yachiyo.chiba.jp/21000/page00022.html">https://www.city.yachiyo.chiba.jp/21000/page00022.html</a>	有	シティプロモーション課	TEL 047(483)1151 FAX 047(484)8824 promotion2@city.yachiyo.lg.jp	やちよの魅力創造班
<a href="https://www.city.abiko.chiba.jp/event/kanko/abiko_character/unakichisan/index.html">https://www.city.abiko.chiba.jp/event/kanko/abiko_character/unakichisan/index.html</a>	有	商業観光課	TEL 04(7185)1475 FAX 04(7185)2215 abk_syoukoukankou@city.abiko.chiba.jp	商業観光振興担当
<a href="https://www.city.abiko.chiba.jp/event/kanko/abiko_character/fusadadashio/index.html">https://www.city.abiko.chiba.jp/event/kanko/abiko_character/fusadadashio/index.html</a>	有	商業観光課	TEL 04(7185)1475 FAX 04(7185)2215 abk_syoukoukankou@city.abiko.chiba.jp	商業観光振興担当
<a href="http://www.city.kamogawa.lg.jp/gyoseijoho/kamogawashintsuite/shinoshinboru/1417092344942.html">http://www.city.kamogawa.lg.jp/gyoseijoho/kamogawashintsuite/shinoshinboru/1417092344942.html</a>	有	経営企画部 経営企画課	TEL 04(7093)7842 内315.316 FAX 04(7093)7850 hisyo@city.kamogawa.lg.jp	秘書広報係

市町村名	キャラクターの概要		
	肩書き及び名称	作成年月日	説明
鎌ケ谷市	むだナシくんカンパニー	H22.12	鎌ケ谷市のごみ減量とリサイクル推進のために立ち上がった「むだナシくん(H9.1誕生)」を中心に、ごみに対する関心を高めるために頑張る10人の仲間たち
	鎌ケ谷市マスコットキャラクター かまたん	H23.8	緑とふれあいのあるふるさと鎌ケ谷。この緑あふれる北総台地の温暖な土地に、しよいかごを背負って鎌ケ谷をPRするために生まれてきた梨と野菜の妖精。味が自慢の農産物をシャリシャリ感とシャキシャキ感を全面に、常に笑顔でおいしそうに頬張る謎の元気っ子。平成23年8月に鎌ケ谷市農産物ブランドマスコットキャラクターとして誕生。なお、平成26年4月から鎌ケ谷市マスコットキャラクターとして活躍中。
	国史跡周知普及キャラクター とっこめくん&のまっきー	H24.5	僕はとっこめくん。国史跡下総小金中野牧跡は、江戸幕府の馬を育てていた牧場だったんだよ。牧の周辺に住む村人たちが、馬のお世話をしていたんだ。村人のリーダーを牧士(もくし)とって、牧に関するお仕事の時だけは、武士の身分を与えられたの。僕のおじいちゃんとお父さんは、牧士なんだ。僕はまだ見習い。牧士の卵なんだ。友達の「のまっきー」は、中野牧出身なんだよ。
君津市	君津市マスコットキャラクター きみびよん	H21.4.23	市の花、ミツバツツジをモチーフにしたマスコットキャラクター。キャラクターデザイン・愛称を全国から募集し決定。
富津市	富津市おもてなしキャラクター ふつつん	H21.8.30	ふつつんは、2月2日に森の中のどこかで生まれた。好きなものはみーんなの笑顔と緑の山、青い海。性格はのんびりやさんで、「ふふふスマイル」でみんなを笑顔にするのが得意。富津市のことをもっともっと知ってもらいたいと思っていてたくさん勉強している。
浦安市	ごみ減量・再資源化キャラクター クルンちゃん&グルンさま	H5 (グルンさまはH7)	ごみの再資源化のキャラクターを公募し、選ばれた。クルンちゃんの頭はごみ袋の端がきちんと結ばれていることを示す。グルンさまの頭は袋がほどけていることを示す。平成30年には、クルンちゃんの歌と踊りが完成。
	郷土博物館マスコットキャラクター あつさり君	H14	べか舟、ねじりはちまきと、漁師町だった浦安の伝統的なスタイルに、名産のあさりを組み合わせた。名前は市民公募で決定。誕生日:平成14年1月26日、出身地:東京湾(浦安沖)、住所:郷土博物館、特技:投網・べいごま 平成30年10月21日に、初代浦安ゆるキャラ総選挙でグランプリに決定。市のPRキャラクターとして活動。
袖ヶ浦市	袖ヶ浦市マスコットキャラクター ガウラ	H13.11.14	「袖ヶ浦(そでがうら)」→「ガウラ」→「恐竜」との連想から生まれたガウラは、市ホームページのマスコットキャラクターから市全体のPRを担うまでに成長しました。 ちょっと眠そうな目とキュートなキバがチャームポイント。広報紙からお菓子にまで登場しています。
八街市	八街市のイメージキャラクター ピーちゃん ナツちゃん	H2.1.14	八街の名産品であるピーナッツをキャラクターとした。 ピーちゃんは、黄色い麦わら帽子と靴を履いている男の子。 ナツちゃんは、赤いリボンと靴を履いている女の子。 二人は恋人同士でいつも一緒。各イベントで八街市をPRしています。
印西市	ポン太 コン助	H19年度	市内を走るふれあいバスのマスコットキャラクター。
	印西市マスコットキャラクター いんざい君	H24.1	体はコスモスと同じピンク色。また、シッポにもコスモスの花が咲いています。おっとりとした性格で、自然の中でのんびりお昼寝するのが大好きなサイの男の子。でも時には、好奇心旺盛に印西市内を探検する元気いっぱいな一面も。大好物は、印西市の特産物であるご飯におせんべい、イチゴにスイカ。好きなものがいっぱいの印西市が大好きです。
白井市	白井市マスコットキャラクター なし坊ファミリー	H7	特産の「梨」をモチーフにしたキャラクター。
富里市	富里市スイカPRキャラクター 「とみおくん」	H8	特産品であるスイカをモチーフにしたキャラクター。富里市のマスコットキャラクターである「とみちゃん」の親友。
	富里市マスコットキャラクター 「とみちゃん」	S60	特産品であるスイカをモチーフにした富里市のマスコットキャラクター。
	富里市消費生活センターマスコットキャラクター 「とみリン」	H24	富里市消費生活センターのマスコットキャラクター。 消費者行政啓発キャラクター。



紹介URL	着ぐるみの有無	担 当 課 (室)		
		名 称	電話番号等	担当係
<a href="https://www.city.kamagaya.chiba.jp/sesakumidashi/shigaiyou_menu/character.html">https://www.city.kamagaya.chiba.jp/sesakumidashi/shigaiyou_menu/character.html</a>	無	クリーン推進課	TEL 047(445)1223 FAX 047(445)1400 risaikuru@city.kamagaya.chiba.jp	業務係
<a href="https://www.city.kamagaya.chiba.jp/kamatan/index.html">https://www.city.kamagaya.chiba.jp/kamatan/index.html</a>	有	農業振興課	TEL 047(445)1233 FAX 047(445)1400 kamatan@city.kamagaya.chiba.jp	農政係
<a href="https://www.city.kamagaya.chiba.jp/sesakumidashi/shigaiyou_menu/character.html">https://www.city.kamagaya.chiba.jp/sesakumidashi/shigaiyou_menu/character.html</a>	無	鎌ヶ谷市教育委員会 文化・スポーツ課	TEL 047(445)1528 FAX 047(445)1100 bunka@city.kamagaya.chiba.jp	文化係
<a href="http://www.city.kimitsu.lg.jp/site/kimipyon/1294.html">http://www.city.kimitsu.lg.jp/site/kimipyon/1294.html</a>	有	企画政策部 政策推進課	TEL 0439(56)1265 FAX 0439(56)1628 seisaku@city.kimitsu.lg.jp	広報広聴係
<a href="http://www.city.futtsu.lg.jp/0000000686.html">http://www.city.futtsu.lg.jp/0000000686.html</a>	有	総務部企画課	TEL 0439(80)1223 FAX 0439(80)1350 mb007@city.futtsu.chiba.jp	企画係
<a href="https://www.city.urayasu.lg.jp/todokede/gomi/seido/1000425.html">https://www.city.urayasu.lg.jp/todokede/gomi/seido/1000425.html</a>	有	ごみゼロ課	TEL 047(351)1111 内17207 FAX 047(381)7221 zerogomi@city.urayasu.lg.jp	クリーン推進係
<a href="https://www.city.urayasu.lg.jp/kanko/kyodo/index.html">https://www.city.urayasu.lg.jp/kanko/kyodo/index.html</a>	有	郷土博物館	TEL 047(305)4300 内74204 FAX 047(305)7744 hakubutsukan@city.urayasu.lg.jp	なし
<a href="https://www.city.sodegaura.lg.jp/site/gaura/">https://www.city.sodegaura.lg.jp/site/gaura/</a>	有	企画政策部秘書広報課	TEL 0438(53)7522 FAX 0438(62)3034 koho@city.sodegaura.chiba.jp	シティプロモーション担当
<a href="https://www.city.yachimata.lg.jp/soshiki/3/11.html">https://www.city.yachimata.lg.jp/soshiki/3/11.html</a>	有	総務部企画政策課	TEL 043(443)1114 FAX 043(444)0815 kikaku@city.yachimata.lg.jp	企画政策班
<a href="http://www.city.inzai.lg.jp/0000000795.html">http://www.city.inzai.lg.jp/0000000795.html</a>	無	企画財政部交通政策課	TEL: 0476(33)4415 内475 FAX: 0476(42)7242 koutsuuka@city.inzai.chiba.jp	交通政策係
<a href="http://www.city.inzai.lg.jp/category/8-0-0-0-0.html">http://www.city.inzai.lg.jp/category/8-0-0-0-0.html</a>	有	企画財政部 シティプロモーション課	TEL 0476(33)4426 内線464・465・466 FAX 0476(42)7242 cityproka@city.inzai.chiba.jp	プロモーション係
<a href="http://www.city.shiroi.chiba.jp/soshiki/somu/s07/hisyo011/miryoku06/1421160555702.html">http://www.city.shiroi.chiba.jp/soshiki/somu/s07/hisyo011/miryoku06/1421160555702.html</a>	有	総務部秘書課	TEL 047(401)6913 FAX 047(491)3510 miryoku@city.shiroi.lg.jp	広聴・魅力発信係
	有	経済環境部商工観光課	TEL 0476(93)4942 FAX 0476(93)2101 shoukou@city.tomisato.lg.jp	観光振興班
<a href="https://www.city.tomisato.lg.jp/0000009674.html">https://www.city.tomisato.lg.jp/0000009674.html</a>	有	経済環境部商工観光課	TEL 0476(93)4942 FAX 0476(93)2101 shoukou@city.tomisato.lg.jp	観光振興班
	有	経済環境部商工観光課	TEL 0476(93)4942 FAX 0476(93)2101 shouhi@city.tomisato.lg.jp	商工振興班

市町村名	キャラクターの概要		
	肩書き及び名称	作成年月日	説明
南房総市	南房総市イメージキャラクター「みなたん」	H27	南房総市のイメージキャラクター「みなたん」は、南房総の海の幸を頭にのせた海女さんをモチーフにデザインされました。みなたんは海女さんをイメージした白い衣装を着用し、その前髪は南房総の海の波をイメージしています。また、手には特産品の「房州びわ」を手に持ち両手を大きく広げたウェルカムのポーズで南房総市にお越しのお客様をお迎えします。
匝瑳市	匝瑳市特産品の赤ピーマンキャラクター あっぴいちゃん	H19.10	市の特産品「赤ピーマン」のシンボルキャラクター。「赤ピーマン」が匝瑳市の特産物であることを本市の子どもたちをはじめ、市民の皆さんに知っていただき、赤ピーマンにより親しみが持てるようPRを行っています。
	ハリキリ戦隊ソーサマン	H19.10	ご当地ヒーロー。匝瑳市の「平和を守るソーサレッド」、「環境を守るソーサブルー」、「健康を守るソーサイエロー」。三人そろってハリキリ戦隊ソーサマン！
香取市	香取小江戸マラソン大会マスコットキャラクター「かとまる」	H28	香取小江戸マラソン大会のマスコットキャラクター。決して足は速くはないけれど、走ることが大好きです！
山武市	山武市マスコットキャラクター SUNムシくん	H24.9	『SUN(サン)=太陽』と『ムシ=テントウムシ』を組み合わせたキャラクター。サンサンと輝く太陽(おてんとうさま)の明るさと、大空に向かって飛び立つテントウムシで、山武市の明るい未来を表現しています。テントウムシの模様を活かし、SUNムシくんの頭は、山武市の名産、いちごの形をイメージしています。市HPや広報、各イベントに登場しています。
	山武市経済・産業活性化キャラクター むーちゃん	H23.5	莓・山武杉・海・プールなど、山武市の魅力から生まれたキャラクター。莓の栽培に欠かせない、ミツバチに似ていると言われるが、虫ではなく妖精。耳のように大きくなった触角で、市民の声や心をキャッチします。お腹の、3つの「む」がトレードマーク。正式名は、むーみっつ・ハニー。各イベントに登場しています。
いすみ市	いすみ市マスコットキャラクター いすみん	H25.2	帽子は特産品の梨、髪は「波の伊八」・「外房の海」をイメージしています。頭には日本屈指の漁獲量を誇る伊勢エビと椿の花のアクセサリーを付けています。いすみ米を手し、元気いっぱいの笑顔で全国にいすみ市をアピールします。
大網白里市	大網白里市のキャラクター マリン	H6.12.1	平成6年に町制施行40周年を記念して、町民からの公募でデザインを決定。H25.1.1の市制施行を機にリニューアルしました。笑顔と豊かに波立つヘアスタイルが自慢です。

印旛郡

酒々井町	「酒々井の教育」推進マスコットキャラクター 勝っタネ！くん	H22.3.13	酒々井町教育委員会マスコットキャラクター 国指定史跡本佐倉城三代目城主の「千葉勝胤」をモデルとしたキャラクターで、希望と幸せの種でできている、文武両道の神様です。
	酒々井町マスコットキャラクター 井戸っこ(しすいちゃん)	H24.11.18	酒々井町マスコットキャラクター 町名の由来となった「酒の井」伝説から井戸の妖精をイメージしたキャラクターで、頭には「町の木」である、梅の花がついています。
栄町	栄町イメージキャラクター ドラム(龍夢)	H9.2.26	栄町は「龍伝説」など「龍」に関わりが深い町で、「龍夢(ドラム)」は、その龍をイメージしてキャラクター化したものです。名前には、龍が町民に夢や未来を与えるという意味が込められています。

香取郡

神崎町	神崎町PRマスコットキャラクター なんじゃもん	H25.3	神崎町PRマスコットキャラクター。神崎神社のなんじゃもんじゃの木の分身。年齢2000歳で、遥か昔より神崎を見守ってきた守り神。
多古町	環境戦士3R	H18.5.22	「リデュース・リユース・リサイクル(3R)」をキーワードとした町のご当地キャラクター『環境戦士3R』。子どもたちに幼少期から環境問題を考えてもらうため、環境学習や各種イベントなどで大活躍。
	多古町マスコットキャラクター ふっくらたまこ	H26.10.26 (一般お披露目の日)	町村合併60周年を記念して全国公募にて誕生した多古町マスコットキャラクター「ふっくらたまこ」は、みんなから愛されるお米の妖精。多古町で生まれ育ち、米づくり農家の夫と子どもがいる新米かあさんです。多古町のことは何でもよく知っていることから町の夢と魅力を広く発信するキャラクターとして活躍しています。
東庄町	東庄町イメージキャラクター コジュリンくん	H12.11.3	町の鳥・コジュリンをイメージした『コジュリンくん』。町内のイベントに参加することが大好きです。

紹介URL	着ぐるみの有無	担 当 課 (室)		
		名 称	電話番号等	担当係
<a href="http://www.city.minamiboso.lg.jp/0000008277.html">http://www.city.minamiboso.lg.jp/0000008277.html</a>	有	商工観光部観光プロモーション課	TEL 0470(33)1091 FAX 0470(20)4230 kanko@city.minamiboso.lg.jp	観光振興係
<a href="https://www.city.sosa.lg.jp/page/page000768.html">https://www.city.sosa.lg.jp/page/page000768.html</a>	有	産業振興課	TEL 0479(73)0089 FAX 0479(72)1117 s-nosei@city.sosa.lg.jp	農政班
<a href="https://www.city.sosa.lg.jp/page/page001462.html">https://www.city.sosa.lg.jp/page/page001462.html</a>	有		TEL 同上 FAX 同上 s-shoko@city.sosa.lg.jp	商工観光室
<a href="http://www.city.katori.lg.jp/culture_sport/koedo-marathon/katomaru.html">http://www.city.katori.lg.jp/culture_sport/koedo-marathon/katomaru.html</a>	有	生涯学習課	TEL 0478(50)1221 FAX 0478(54)5550 sports@city.katori.lg.jp	スポーツ振興班
<a href="http://www.city.sammu.lg.jp/site/kids/sammushi-profile.html">http://www.city.sammu.lg.jp/site/kids/sammushi-profile.html</a> <a href="http://www.city.sammu.lg.jp/soshiki/14/sunmushikun-prof.html">http://www.city.sammu.lg.jp/soshiki/14/sunmushikun-prof.html</a>	有	商工観光課	TEL 0475(80)1201 FAX 0475(82)2107 shokan@city.sammu.lg.jp	観光係
<a href="http://www.city.sammu.lg.jp/site/kids/sammushi-profile.htm">http://www.city.sammu.lg.jp/site/kids/sammushi-profile.htm</a>				
<a href="http://www.city.isumi.lg.jp/soshikikarasagasu/suisanshokoka/kankopromotionhan/4/1/1/800.html">http://www.city.isumi.lg.jp/soshikikarasagasu/suisanshokoka/kankopromotionhan/4/1/1/800.html</a>	有	水産商工観光課	TEL 0470(62)1243 FAX 0470(63)1252 citypro@city.isumi.lg.jp	観光プロモーション班
<a href="http://www.city.oamishirasato.lg.jp/category/67-0-0-0-0.html">http://www.city.oamishirasato.lg.jp/category/67-0-0-0-0.html</a>	有	企画政策課	TEL0475(70)0315 FAX0475(72)8454 kikakuseisaku@city.oamishirasato.lg.jp	政策推進班
<a href="https://www.town.shisui.chiba.jp/static/chunk0001/http_model/contents/katutane/katutane_shoukai.html">https://www.town.shisui.chiba.jp/static/chunk0001/http_model/contents/katutane/katutane_shoukai.html</a>	有	生涯学習課	TEL 043(496) 5334 FAX 043(496) 5323 syougaku@town.shisui.chiba.jp	文化財班
<a href="https://www.town.shisui.chiba.jp/docs/2014021807454/">https://www.town.shisui.chiba.jp/docs/2014021807454/</a>	有	企画財政課	TEL 043(496) 1171 FAX 043(496) 4541 kikaku@town.shisui.chiba.jp	企画・地方創生推進室
<a href="http://www.town.sakae.chiba.jp/index.php?code=913">http://www.town.sakae.chiba.jp/index.php?code=913</a>	有	栄町産業課	TEL 0476(33)7713 FAX 0476(33)7720	産業振興班
		栄町企画政策課	TEL 0476(33)7773 FAX 0476(95)4274	広報広聴班
<a href="http://www.town.kozaki.chiba.jp/nanjamon/index.html">http://www.town.kozaki.chiba.jp/nanjamon/index.html</a>	有	まちづくり課	TEL 0478(72)2114 FAX 0478(72)2110 kikaku@town.kozaki.lg.jp	企画調整係
	有	生活環境課	TEL 0479(76)5406 FAX 0479(76)7144 t-seikatsu@town.tako.lg.jp	環境係
<a href="https://www.town.tako.chiba.jp/_topics/yumechara.html">https://www.town.tako.chiba.jp/_topics/yumechara.html</a>	有	地方創生課(管理のみ。運用は各課)	TEL 0479(76)5417 FAX 0479(76)7144 kouhou@town.tako.lg.jp	広報係
<a href="http://www.town.tohnosho.chiba.jp/003profile/c001/kojurin_kun_intro.html">http://www.town.tohnosho.chiba.jp/003profile/c001/kojurin_kun_intro.html</a>	有	総務課	TEL 0478(86)6084 FAX 0478(86)2312 kikaku@town.tohnosho.lg.jp	企画財政係

市町村名	キャラクターの概要		
	肩書き及び名称	作成年月日	説明
山武郡			
九十九里町	九十九里町イメージキャラクター くくりん(ウェーブキャット・ くじゅうくりん・クリスティー にゃ)	H25.12	生まれも育ちも九十九里町。甘えんぼうで人なつっこい。おじいちゃんは伝説の にゃーふぁー(ねこのサーファー)。いわしを食べてはニコニコしている。 ちなみにサーフィンをはじめたばかり。
芝山町	芝山町キャラクター しばっこくん	H25.4.1	公募・投票によってデザインと名前が決定した。デザインは「はにわ」、「自然」、 「飛行機」など、町の魅力を表現し、顔のモチーフは町章を逆さにしたものになって いる。町刊行物や各種商品等への使用、着ぐるみでの行事参加など、町のPRに 活用している。
横芝光町	横芝光町マスコットキャラクター よこびー	H25.5	平成24年、「横芝光町」のさらなるイメージアップのためマスコットキャラクターのデ ザイン等を募集し、平成25年4月には愛称を募集し決定。 横芝光町のことが好きで、九十九里の海からやってきた謎の妖精。 帽子に町の木「梅」と町のブランド品「ひかりねぎ」、体は町の特産品の「トマト」、 九十九里浜をイメージしたチョコキを着ています。
長生郡			
一宮町	一宮町キャラクター いちのみやいっちゃん	H22.2.16	町制120周年記念事業の一環で誕生。
睦沢町	睦沢町イメージキャラクター うめ丸くん	H9	町農林商工まつりのキャラクターとして誕生しました。名前は、町の木である「う め」から公募により決定され、デザインは町の特産品であるカリカリ梅をイメージし ています。町内のイベントなどに参加しています。またテレビ東京の「テレビチャン ピオン ゆるキャラ王選手権」に出場した経験もあります。
長生村	長生村イメージキャラクター 太陽くん	H15	村政50周年記念の一環として、村民に公募し誕生。村民憲章の燃える太陽と九 十九里浜、というフレーズから顔とそのまわりの模様で太陽を表し、服とズボンの 青で海を、足の形で波を表現。また、村の花ハマヒルガオを手に、胸には長生村 のイニシャルCを入れ、シンプルで可愛いデザインです。
白子町	白子町シンボルキャラクター げんき君	H7.2.11	白子町合併40周年を記念して制定され、体は太陽と情熱の赤、髪の毛は九十九 里浜の大波、足の緑は町の木黒松の葉、黄色は町の花ひまわりを表現してい ます。元気いっぱいの子どもで、豊かな実りある町を象徴したものです。観光PR や様々なイベントなど、県内外で活動しています。
長柄町	長柄町マスコットキャラクター ながラン	H24.12.26	頭には水のしずく、背中についている葉っぱは町の自然、胸には明るい未来を 願って太陽がデザインされています。長柄町に住む妖精で、いつも面白いこと、楽 しいことを探しているいたずら好きのやんちゃな子。
長南町	長南町マスコットキャラクター ちよな丸	H24.11.3	公募によりデザインと愛称を決定。昭和30年2月11日に長南町が誕生したこと にちなみ、ちよな丸も平成25年2月11日に特別住民の登録をしました。 顔は「蓮根」、ちょんまげは「しいたけ」、胸には「紅花」の家紋、袖口は「枝豆」柄 の模様が入った着物を着て長南袖風のように風に乗って空からみんなを見守っ ている男の子。愛称は、ちょうなんを略して「ちよな」、「丸」は蓮の切り口のように丸く 誰からも愛されるようにという願いと、町の歴史の古さも感じてもらえるよう古風に 『ちよな丸』と名付けられました。
夷隅郡			
大多喜町	大多喜町シンボルキャラクター おたつきー	H24.4	町のシンボル「大多喜城」、「本多忠勝」、「タケノコ」、「町の木モミジ」、「粟又の 滝」をモチーフにしたシンボルキャラクター。
御宿町	御宿町シンボルキャラクター エビアミーゴ	H21.9	姉妹都市のあるメキシコと、町で水揚げが盛んなイセエビからちなんで命名。 メキシカンハットを被り、サーフボードを常に抱えたサーフィンが得意な小学生の エビ少年。元気いっぱい、好奇心旺盛、いろんなイベントに参加して友達をたくさ んつくるのが楽しくてしょうがない少年です。
安房郡			
鋸南町	鋸南町イメージキャラクター みかえりちゃん、よりとくん、し んべいくん、さくらちゃん、でー でっぽくん	不明	鋸南町出身浮世絵の祖 菱川師宣の代表作「見返り美人」にちなんだキャラク ター 他

紹介URL	着ぐるみの有無	担 当 課 (室)		
		名 称	電話番号等	担当係
<a href="https://www.town.kujukuri.chiba.jp/0000001283.html">https://www.town.kujukuri.chiba.jp/0000001283.html</a>	有	産業振興課	TEL 0475(70)3177 FAX 0475(76)7934 syoukou@town.kujukuri.chiba.jp	商工観光係
<a href="http://www.town.shibayama.lg.jp/category/26-0-0-0-0.html">http://www.town.shibayama.lg.jp/category/26-0-0-0-0.html</a>	有	産業振興課	TEL 0479(77)3918 FAX 0479(77)0871 sangyou@town.shibayama.lg.jp	産業振興係
<a href="http://www.town.yokoshibahikari.chiba.jp/soshiki/8/1558.html">http://www.town.yokoshibahikari.chiba.jp/soshiki/8/1558.html</a>	有	産業課	TEL 0479(84)1215 FAX 0479(84)2713 sangyou@town.yokoshibahikari.chiba.jp	経済班
<a href="http://www.town.ichinomiya.chiba.jp/machizukuri/character/">http://www.town.ichinomiya.chiba.jp/machizukuri/character/</a>	有	秘書広報課	TEL 0475(42)2175 FAX 0475(42)2465 hishok@town.chiba-ichinomiya.lg.jp	秘書広報係
	有	産業建設課	TEL 0475(44)2505 FAX 0475(44)1729 sangyou@town.mutsuzawa.lg.jp	産業振興班
<a href="http://www.vill.chosei.chiba.jp/0000000382.html">http://www.vill.chosei.chiba.jp/0000000382.html</a>	有	企画財政課	TEL 0475(32)4743 FAX 0475(32)1194 cho-kikaku@vill.chosei.lg.jp	企画係
<a href="http://www.town.shirako.lg.jp/0000000862.html">http://www.town.shirako.lg.jp/0000000862.html</a>	有	総務課	TEL 0475(33)2110 FAX 0475(33)4132 kikakui@town.shirako.lg.jp	企画政策係
	有	企画財政課	TEL 0475(35)2110 FAX 0475(35)4732 kouhou@town.nagara.chiba.jp	広報統計係
<a href="http://www.town.chonan.chiba.jp/mascot/3275/">http://www.town.chonan.chiba.jp/mascot/3275/</a>	有	企画政策課	TEL 0475(46)2113 FAX 0475(46)1214 kikaku@town.chonan.lg.jp	企画調整係
<a href="https://www.town.otaki.chiba.jp/index.cfm/9,0,53,120.html">https://www.town.otaki.chiba.jp/index.cfm/9,0,53,120.html</a>	有	商工観光課	TEL 0470(82)2176 FAX 0470(82)6860 kanko@town.otaki.lg.jp	観光係
	有	産業観光課	TEL 0470(68)2513 FAX 0470(68)3293 kankou@town.onjuku.lg.jp	商工観光班
<a href="https://www.town.kyonan.chiba.jp/soshiki/6/2525.html">https://www.town.kyonan.chiba.jp/soshiki/6/2525.html</a>	みかえりちゃんのみ有	総務企画課 (イメージ使用許可) 地域振興課 (着ぐるみの管理運用)	TEL 0470(55)4801 FAX 0470(55)1342 kikakuzaisei@town.kyonan.chiba.jp	企画財政室 まちづくり推進室

9 広聴組織及び予算

市町村名	担 当 課 (室)			
	名 称	電話番号等	担当係	※課の位置付け
千葉市	市民自治推進局 広報広聴部課	TEL 043(245)5298 FAX 043(245)5796 kohokocho.CIC@city.chiba.lg.jp	広聴班 デジタルコミュニケーション班 広報戦略班	2
銚子市	秘書広報課	TEL 0479(24)8823 FAX 0479(25)4044 koho@city.choshi.lg.jp	広報広聴班	5
市川市	市民相談課 総合市民相談室 広報広聴課	TEL 047(712)8529 TEL 047(712)8633 kohokocho@city.ichikawa.lg.jp	市民相談グループ 広聴グループ	6 (市民相談) 2
船橋市	市長公室 市民の声を聞く課	TEL 047(436)2787 FAX 047(436)2789 shiminnokoe@city.funabashi.lg.jp	市民サービス係 市政調査相談係	1
館山市	総合政策部 企画課	TEL 0470(22)3163 FAX 0470(23)3115 kikakuka@city.tateyama.lg.jp	企画係	3
木更津市	市民活動支援部 市民活動課	TEL 0438(23)7491 FAX 0438(25)3566 seikatsu@city.kisarazu.lg.jp	市民生活係	6 (市民生活・防犯・市民活動・消費生活センター)
松戸市	総合政策部 広報広聴担当課室	TEL 047(366)1162 FAX 047(366)2707 mcshisoudan@city.matsudo.chibajp		2
野田市	企画財政部 企画課	TEL 04(7125)1111 内2373,2981 FAX 04(7122)1557 kouhou@city.noda.lg.jp	市民相談係	2
茂原市	秘書務部 秘書課	TEL 0475(20)1512 内7313,7314 FAX 0475(20)1601 kouhou@city.mobara.chibajp	広報広聴係	5
成田市	市民生活協働部 市民生活課	TEL 0476(20)1507 FAX 0476(24)1086 kyodo@city.narita.lg.jp	市民相談室	6 (広聴・総合相談・人権・コミュニティ・男女共同参画)
佐倉市	企画政策部 企画課	TEL 043(484)6102 FAX 043(486)2509 hisyo@city.sakura.lg.jp	市民の声班	5
東金市	企画政策部 企画課	TEL 0475(50)1114 FAX 0475(50)1299 koho@city.togane.lg.jp	広報広聴係	5・6(交流)
旭市	秘書広報課	TEL 0479(62)8070 FAX 0479(63)4946 koho@city.asahi.lg.jp	広報広聴班	5
習志野市	協働経済部 市民経済課	TEL 047(451)1151 内239,421 FAX 047(453)5578 koucho@city.narashino.lg.jp	市民相談係	6 (広聴、相談)
柏市	地域づくり推進部 広報広聴課	TEL 04(7167)1119 FAX 04(7166)8289 kohokocho@city.kashiwa.chibajp	広聴担当	2 (広報広聴)
勝浦市	総務課	TEL 0470(73)6657 内2305 FAX 0470(73)3937 kouhou-k@city-katsuura.jp	秘書広報係	5
市原市	企画相談部 企画課	TEL 0436(23)9706 FAX 0436(23)9707 kouchousoudan@city.ichihara.lg.jp	広聴相談係	6 (市民相談)
流山市	総合政策部 秘書課	TEL 04(7150)6063 FAX 04(7150)0111 hishokouhou@city.nagareyama.lg.jp	広聴係	5

※課の位置付け 1広聴専門 2広報広聴専門 3企画業務も併せる 4総務業務も併せる 5秘書業務も併せる 6その他(具体的に)

担当職員数			広 報 担当課と 同組織か	広聴関係 予算 (千円)	内 訳					
広聴 専任	広報 広聴 専任	その他 との 兼任			個別広聴 (千円)	法律相談 (千円)	集団広聴 (千円)	モニター・ 世論調査 (千円)	施設広聴 (千円)	その他 (千円)
5	7		同	123,069	82	10,635	79	44	0	112,229
1	3		同	194	194	0	0	0	0	0
7	12	4	一部 同	23,395	1,516	4,332	0	4,906	0	12,641
11				19,756	499	14,601	392	3,408	92	764
		2		0	0	0	0	0	0	0
		4		2,485	1,209	1,276	0	0	0	0
4	2		同	7,248	25	4,155	0	2,200	0	868
3			同	3,886	25	3,564	7	0	0	290
	3		同	867	11	792	64	0	0	0
		4		4,772	378	2,112	38	2,244	0	0
3				4,340	97	4,243	0	0	0	0
		3	同	0	0	0	0	0	0	0
	3		同	1,044	0	829	43	0	0	172
		6		5,343	189	5,154	0	0	0	0
3			同	9,591	37	5,920	0	0	0	3,634
	2	1		456	9	447	0	0	0	0
1		4		9,254	1,035	4,180	0	4,029	0	10
1		1	同	13,702	83	4,125	297	0	0	9,197

市町村名	担 当 課 (室)			
	名 称	電話番号等	担当係	※課の位置付け
八千代市	企画広報課	TEL 047(483)1151 内2302~2304(秘), FAX 047(485)4023 (広) 2510~2515(広) kouhou1@city.yachiyo.lg.jp (広)	広聴・出版映像班	2
我孫子市	総務課	TEL 04(7185)1111 内269,276 FAX 04(7185)0127 abk_shisei@city.abiko.chiba.jp	広聴担当	5
鴨川市	経営企画課	TEL 04(7093)7842 内315,316 FAX 04(7093)7850 hisyo@city.kamogawa.lg.jp	秘書広報係	3・5
鎌ヶ谷市	総務課	TEL 047(445)1088 FAX 047(445)1193 koucho@city.kamagaya.chiba.jp	広報広聴室	5
君津市	市民環境課	TEL 0439(56)1529 FAX 0439(56)1629 jjichi@city.kimitsu.lg.jp	市民相談係	6 人権、行政、法律、結婚、 交通事故その他市民相談
	企画政策課	TEL 0439(56)1265 FAX 0439(56)1628 sesaku@city.kimitsu.lg.jp	広報広聴係	2
富津市	総務課	TEL 0439(80)1225 FAX 0439(80)1350 mb001@city.futtsu.chiba.jp	秘書広報係	5
浦安市	企画広報課	TEL 047(351)1111 内11307 FAX 047(353)2453 kochokoho@city.urayasu.lg.jp	広聴係	2
四街道市	経営企画課	TEL 043(421)6164 FAX 043(421)6199 yhisyo@city.yotsukaido.lg.jp	秘書係	5
袖ヶ浦市	企画政策課	TEL 0438(62)2435 FAX 0438(62)3034 kocho@city.sodegaura.chiba.jp	広聴担当	2
八街市	総務課	TEL 043(443)1112 FAX 043(443)1408 koho@city.yachimata.lg.jp	秘書広報班	5
印西市	総務課	TEL 0476(42)5117 内418,419 FAX 0476(42)1150 kouhouka@city.chiba.lg.jp	広報広聴係	5
白井市	総務課	TEL 047(401)6913 FAX 047(491)3510 miryoku@city.shiroi.lg.jp	広聴・魅力発信係	5
富里市	総務課	TEL 0476(93)1112 内207 FAX 0476(93)9954 hisyo@city.tomisato.lg.jp	秘書室	5
南房総市	総務課	TEL 0470(33)1002 内121 FAX 0470(20)4591 hisho@city.minamiboso.lg.jp	広報広聴係	5
匝瑳市	秘書課	TEL 0479(73)0080 内2204,2206 FAX 0479(72)1114 h-koho@city.sosa.lg.jp	広報広聴班	5
香取市	経営企画課	TEL 0478(50)1204 内2181,2182,2185 FAX 0478(54)7140 koho@city.katori.lg.jp	広報広聴班	5
山武市	総合政策課	TEL 0475(80)1291 内1291 FAX 0475(82)2107 hishokoho@city.sammu.lg.jp	秘書係	4・5
いすみ市	企画政策課	TEL 0470(62)1382 内284 FAX 0470(63)1252 kikaku@city.isumi.lg.jp	企画政策班	3
大網白里市	秘書広報課	TEL 0475(70)0307 FAX 0475(72)8454 hishokoho@city.oamishirasato.lg.jp	秘書広報班	5

※課の位置付け 1広聴専門 2広報広聴専門 3企画業務も併せる 4総務業務も併せる 5秘書業務も併せる 6その他(具体的に)



担当職員数			広 報 担当課と 同組織か	広聴関係 予算 (千円)	内 訳					
広聴 専任	広報 広聴 専任	その他 との 兼任			個別広聴 (千円)	法律相談 (千円)	集団広聴 (千円)	モニター・ 世論調査 (千円)	施設広聴 (千円)	その他 (千円)
3			一部 同	2,980	10	2,970	0	0	0	0
3			同	2,682	49	2,562	32	37	0	2
	2		同	8	0	0	8	0	0	0
	1		同	1,716	0	1,716	0	0	0	0
		2		1,095	0	1,095	0	0	0	0
		2		8	0	0	0	0	0	8
	2	1	同	0	0	0	0	0	0	0
3			同	10,688	732	4,492	0	5,409	0	55
		3		0	0	0	0	0	0	0
		2	同	1,614	25	1,584	5	0	0	0
		4	同	0	0	0	0	0	0	0
	4		同	1,295	19	1,276	0	0	0	0
		2	同	36	0	0	36	0	0	0
		3		1,367	47	1,320	0	0	0	0
	1	1	同	0	0	0	0	0	0	0
	3		同	224	224	0	0	0	0	0
	2		同	1,011	22	989	0	0	0	0
		1		1	1	0	0	0	0	0
		3	同	1,350	0	1,350 (顧問弁護士の費 用を含む)	0	0	0	0
	2	1	同	2	2	0	0	0	0	0

市町村名	担 当 課 (室)			
	名 称	電話番号等	担当係	※課の位置 付け
印旛郡				
酒々井町	企画財政課	TEL 043(496)1171 FAX 043(496)4541 kouhou@town.shisui.chiba.jp	内223 広報広聴班	3・6(統計)
栄町	企画政策課	TEL 0476(33)7773 FAX 0476(95)4274 koho@town.sakae.chiba.jp	広報広聴班	2
香取郡				
神崎町	総務課	TEL 0478(72)2111 FAX 0478(72)2110 soumu@town.kozaki.lg.jp	内212 庶務係	4
多古町	地方創生課	TEL 0479(76)5417 FAX 0479(76)7144 kouhou@town.tako.lg.jp	広報係	3・6 (企画・地方創生)
東庄町	総務課	TEL 0478(86)6084 FAX 0478(86)2312 so.koho@town.tohnosho.lg.jp	企画財政係	3・4・5・6 (財政・統計・管財)
山武郡				
九十九里町	総務課	TEL 0475(70)3122 FAX 0475(70)3188 hisyo@town.kujukuri.chiba.jp	内2212 秘書広報係	5
芝山町	総務課	TEL 0479(77)3921 FAX 0479(77)1954 jouhou@town.shibayama.lg.jp	情報公聴係	5・6(情報管理)
横芝光町	総務課	TEL 0479(84)1211 FAX 0479(84)2713 soumu@town.yokoshibahikari.lg.jp	秘書広報班	4・5
長生郡				
一宮町	秘書広報課	TEL 0475(42)2175 FAX 0475(42)2465 hishok@town.chiba-ichinomiya.lg.jp	内315 秘書広報係	5
睦沢町	総務課	TEL 0475(44)2500 FAX 0475(44)1729 soumu2@town.mutsuzawa.lg.jp	内600 庶務秘書班	4・5
長生村	総務課	TEL 0475(32)2111 FAX 0475(32)1194 taiyo-kun@vill.chosei.lg.jp	内374 広報広聴係	4・5
白子町	総務課	TEL 0475(33)2110 FAX 0475(33)4132 kikaku@town.shirako.lg.jp	情報統計係	3・4・5
長柄町	企画財政課	TEL 0475(35)2110 FAX 0475(32)4732 kouhou@town.nagara.chiba.jp	広報統計係	3・4・6(企画・財政・ 情報・統計)
長南町	企画政策課	TEL 0475(46)2113 FAX 0475(46)1214 kikaku@town.chonan.lg.jp	広報統計係	3
夷隅郡				
大多喜町	総務課	TEL 0470(82)2111 FAX 0470(82)4461 soumu2@town.otaki.lg.jp	内215 文書広報係	4
御宿町	総務課	TEL 0470(68)2511 FAX 0470(68)3293 soumuka@town-onjuku.jp	内412 行政班	4・5
安房郡				
鋸南町	総務企画課	TEL 0470(55)4801 FAX 0470(55)1342 kikakuzaisei@town.kyonan.chiba.jp	内225 企画財政室	3・4・5

※課の位置付け 1広聴専門 2広報広聴専門 3企画業務も併せる 4総務業務も併せる 5秘書業務も併せる 6その他(具体的に)

担当職員数			広 報 担当課と 同組織か	広聴関係 予算 (千円)	内 訳					
広聴 専任	広報 広聴 専任	その他 との 兼任			個別広聴 (千円)	法律相談 (千円)	集団広聴 (千円)	モニター・ 世論調査 (千円)	施設広聴 (千円)	その他 (千円)
		2	同	0	0	0	0	0	0	0
	2		同	639	5	634	0	0	0	0
		1		900	120	780	0	0	0	0
		3	同	88	0	88	0	0	0	0
		2	同	0	0	0	0	0	0	0
		2	同	432	0	422	0	10	0	0
		5	同	954	0	954	0	0	0	0
		4	同	11	0	0	11	0	0	0
		3	同	360	0	360	0	0	0	0
		2	同	370	0	360	0	0	0	10
		2	同	528	0	528	0	0	0	0
		1	同	0	0	0	0	0	0	0
		2	同	11	0	0	0	0	0	11
		2	同	0	0	0	0	0	0	0
		2	同	109	109	0	0	0	0	0
		1		0	0	0	0	0	0	0
		1	同	0	0	0	0	0	0	0

10 広聴事業

(1) 個別広聴、個別相談、法律相談の状況

市町村名	個別広聴 < >は制度化していないもの		
	名称	聴取の手段	R2年度 件数
千葉市	市長への手紙等	郵便(受取人払)、電子メール、来訪	2,767
銚子市	市政提案箱	郵便、その他	23
	市政提案メール	電子メール	82
市川市	市民の意見箱	投書箱、インターネット、郵便等	4,739
	<市政に関する市民からの意見・苦情・要望>	電話、来訪、郵便	104 (総合市民 相談課分)
船橋市	市政(電子)ポスト	郵便(受取人払)、電話、FAX、電子メール、来訪	1,609
館山市	市長への手紙	郵便(受取人払)、電話、電子メール、来訪	255
木更津市	電子メール		578
	ミミちゃんFAX	郵便、電話、FAX、電子メール、市公式ウェブサイト、来訪	0
	市民からの要望		48
松戸市	陳情		92
	投書		91
	市長メール	郵便、電話、FAX、電子メール、来訪	1,378
	市長FAX		20
野田市	市長への手紙	郵便(受取人払)	263
	市政メール		316
	各課へのお問い合わせメール	電子メール	2,030
茂原市	市長への手紙	郵便(受取人払)、電話、FAX、 電子メール、市公式ウェブサイト、来訪	216
成田市	市長への手紙・FAX・電子メール		515
	団体からの要望・陳情	郵便(受取人払)、 電話、FAX、 電子メール、来訪	13
	市民相談		91
佐倉市	市政へのご意見 (「市長への手紙」含む)	郵便(受取人払)、FAX、電子メール	1,095
	市政相談	電話、来訪	353
	自治会要望	来訪、郵便、FAX、電子メール	714
東金市	市長への手紙		34
	市長へのメール	郵便(受取人払)、 電子メール	47
旭市	市長への手紙	郵便、FAX、電子メール、直接持参、特設投函箱	32

個別相談			法律相談		
広聴担当課所管			名 称	実施時期	R2年度 件数
名 称	開設時期	R2年度 件数			
くらし相談 (区担当:各区地域振興課)	各区役所 月～金曜日	892	法律相談 (担当:各区地域振興課)	中央区 木曜日、第4月曜日 花見川区 月曜日、第4水曜日 稲毛区 金曜日、第4火曜日 若葉区 水曜日、第4金曜日 緑区 水曜日、第4月曜日 美浜区 火曜日、第4木曜日	1,557
交通事故相談 (区担当:各区地域振興課)	各区役所 週1～2回	185			
住宅相談 (担当:各区地域振興課)	各区役所 月1回	104			
くらしとすまいの特設相談	本庁 月1回	168			
			特設法律相談	本庁 月1回(土曜日)	
一般相談	月～金曜日	404			
人権・行政合同相談	第2水曜日	0			
住宅相談	第3火曜日	2			
交通事故相談	第2月曜日	3			
民事一般相談 (担当:総合市民相談課)	月～金曜日	3,502	法律相談 (担当:総合市民相談課)	週2～5回程度	801
市民生活相談	月～金曜日 (祝日を除く) 毎月第2土曜日	1,399	市民法律相談	月～金曜日 (祝日を除く) 毎月第2・4土曜日	1,153
人権行政相談	毎週月曜日	40	法律相談	第2・4木曜日	224
交通事故相談	5月～3月 (月2回)	19	(担当:市民活動支援課)		
市政相談(本庁+支所)	常時	278	法律相談	月・火・木曜日 午後 (第1月曜日のみ 午前)	773
税務相談	15日	47	法律相談(市役所)	月5回	501
不動産相談(令和2年中止)	第3木曜日	0	法律相談 (いちいのホール)	月1～2回	144
			無料法律相談(担当:生活課)	第2木曜日 第4火曜日	158
もめごと・なやみごと・ 苦情相談	第4火曜日	13	法律相談	原則水曜日 (奇数月は最終水曜日 の分を最終日曜日に 振りかえて実施) (予約制)	262
市民生活相談	月・金曜日	364			
女性のための相談	木曜日	155			
不動産相談	第3火曜日	20			
税務相談		39			
外国人相談	第2・4金曜日	4			
外国人総合相談窓口	月～金曜日	118			
			法律・人権・行政相談 (担当:自治人権推進課)	月3回	276
			人権・行政相談 (担当:総務課)	月1回	6
			法律相談 (担当:市民生活課)	第2・4月曜日	128

市町村名	個別広聴 < >は制度化していないもの		
	名称	聴取の手段	R2年度 件数
習志野市	市政へのご意見	郵便(受取人払)、電話、FAX、電子メール、来訪	3,058
	市長メール	電子メール	
	キャッチボールメール		
	キャッチボール通信	郵便(受取人払)等	
柏市	市長への手紙	郵便(受取人払)、 電話(フリーダイヤル無し)、FAX、 電子メール、来訪	732
	要望・陳情・請願	郵便(受取人払)、 電話、FAX、 電子メール、来訪	163
	各課への問い合わせメール	電子メール	9,195
勝浦市	市長への手紙	郵便 電子メール 指定投函箱への投函	32
市原市	市長への手紙	郵便(受取人払)、 電話、 電子メール、 指定投函箱への投函	347
	各課への問合せメール	電子メール	
流山市	市政へのメール	電子メール	1,074
	陳情・請願	来訪、郵便	55
	市長への手紙	郵便(受取人払)	307
八千代市	やっちご意見箱(平成29年2月1日から)	郵便(受取人払)、 電話、FAX、 電子メール、来訪	1,701
我孫子市	市政への手紙	郵便(受取人払)、電話、FAX、来訪	157
	市政へのメール	電子メール	304
鴨川市	市長への手紙	郵便(受取人払)、FAX、電子メール、 指定ボックスへの投函	59
鎌ヶ谷市	市長への手紙		113
	市政へのご意見(電子メール)	郵便(受取人払)、 電話、FAX、電子メール、来訪	175
	請願・陳情等		46

個別相談			法律相談		
広聴担当課所管			名 称	実施時期	R2年度 件数
名 称	開設時期	R2年度 件数			
税務相談	第2金曜日	54	法律相談	火・金曜日	526
くらしの手続き相談	第1金曜日	33			
不動産相談	第3金曜日	19			
登記・測量・境界相談	第2水曜日	4			
登記・後見・債務相談	第1木曜日	10			
人権身の上相談	第1・3火曜日 (本庁舎)	0	法律相談	月・水・木曜日	1,143
税務相談	第2金曜日 (本庁舎) 1～2月 第3金曜日 3月 第1金曜日 (沼南庁舎)	87			
不動産相談	第1金曜日 (本庁舎)	0			
登記相談	第2火曜日 (本庁舎)	57			
司法書士による相談	第2火曜日 (本庁舎) 偶数月 第3火曜日 (沼南庁舎)	51			
行政書士の暮らしの手続き相談	第4火曜日 (本庁舎)	27			
社会保険労務士による相談	第4金曜日 (本庁舎)	5			
合同相談	原則第1・2・4火曜日	0	市民法律相談 (担当:総務課)	原則 第2木曜日・第4金曜日	44
一般相談	常時	4,064	法律相談	原則火・木曜日	808
人権ごまごこと相談	原則第2・4月曜日	3			
行政相談	第3水曜日	14			
不動産相談	第2金曜日	31			
税務(国税)相談	第3金曜日	43			
建築相談	第4金曜日	5			
住宅(増築・改築)相談	第4水曜日	7			
許認可・相続・不動産登記相談	第2水曜日	66			
交通事故相談	金曜日	44			
結婚相談	火・金曜日	1,188			
悩みごと相談(人権・行政)	月曜日	1	法律相談	毎週火・木曜	510
法律	火・木曜日	510			
税務	第4水曜日	45			
登記	第2水曜日	23			
交通事故	第3月曜日	10			
不動産	第3水曜日	0			
行政書士	第3金曜日	20			
外国人	第4水曜日	0			
			法律相談 (担当:コミュニティ推進課)	月9回 〔 第1～4 火・金曜日 第2水曜日 〕	407
			法律相談	火曜日・木曜日 のうち月5日	431
市民相談室	火・水・金曜日	131	ふれあい法律相談 (担当:社会福祉協議会)	第1・3火曜日	63
			法律相談 (担当:市民活動推進課)	月4回	218

市町村名	個別広聴 < >は制度化していないもの		
	名称	聴取の手段	R2年度 件数
君津市	市長への手紙	郵便(受取人払)、電話、FAX、電子メール	186
富津市	市民の声	郵便、電話、FAX、電子メール、専用ボックス	134
	陳情・要望など	郵便、持参	12
浦安市	市長への手紙	郵便(料金受取人払)、 電話(フリーダイヤル無)、 FAX、電子メール、来訪	824
四街道市	市長への手紙	郵便、来訪、回収専用ボックス	191
	市長へのメール	電子メール	111
袖ヶ浦市	市民の声	郵便(料金受取人払)、電子メール	100
八街市	市長への提言	郵便、電子メール、投函箱、来訪	89
印西市	市へのご意見・ご提案	電子メール	714
	市政ポスト「市長への手紙」	固定ポストで収集	154
	市長談話室	来訪	19
	市への意見・相談(窓口)		7
	市への意見・相談	郵便	4
	市への意見・相談(電話)	電話	14
白井市	市長への手紙	郵便、電話、FAX 電子メール、来訪	215
富里市	市政へのご意見・ご提案	郵便(受取人払)、電話、FAX、電子メール	84
南房総市	市長への手紙	郵便(受取人払)、ホームページの入力フォーム	69
匝瑳市	市長への手紙	郵便(受取人払)	24
	行政へのご意見募集	ホームページの入力フォーム	498
		まちづくりご意見箱(公共施設に設置)	24
香取市	市長への手紙・メール	投函箱、郵便(受取人払)、FAX、電子メール、来訪	219
山武市	市長への手紙	郵便、投函箱、FAX、電子メール、来訪	170
いすみ市	ご意見箱	投函箱	38
	メール	電子メール	421
大網白里市	要望書	郵便(受取人払)、電子メール、来訪	154
	市長への手紙		



個別相談			法律相談		
広聴担当課所管			名 称	実施時期	R2年度 件数
名 称	開設時期	R2年度 件数			
人権相談	第1木曜日・第2・ 第3火曜日	24	法律相談	月2回 第2・4木曜日	161
人権行政相談	市役所第4月曜 日、小糸公民館 隔月第4木曜日、 清和公民館隔月 第4金曜日、小櫃 公民館隔月第2月 曜日、上総公民 館隔月第3木曜日	1			
交通事故相談	第1・第3月曜日	4			
結婚相談	火・金曜日	844			
休日結婚相談	6/20(土)、10/18 (日)、2/21(日)	4			
消費生活相談	火・水・木・金曜日	230			
行政相談	第1木曜日	1	法律相談	水・金曜日	674
くらしの手続相談	第1木曜日	51			
不動産相談	第2木曜日	15			
登記相談	第3木曜日	47			
交通事故相談	第1・4月曜日	14			
			弁護士相談 (担当:社会福祉協議会)	水曜日	218
			法律相談 (担当:市民協働推進課)	第1～3木曜日	175
			法律相談 (担当:社会福祉協議会)	第1・3水曜日	108
行政相談	第2金曜日	0	法律相談 (担当:市民活動推進課)	第2・3・4金曜日	222
			心配ごと相談 (担当:社会福祉協議会)	毎週水・金曜日実施の 内、月2回弁護士によ る相談を実施	328
			市民法律相談 (担当:社会福祉課)	奇数月2回 偶数月3回	108
			法律相談 (担当:社会福祉協議会)	年12回	57
人権・行政合同相談	月2回	1	法律相談 (担当:社会福祉協議会)	月2回	84
			法律相談 (担当:市民協働課)	弁護士相談 第2・第4水曜	149
				司法書士相談 第1・第3火曜	43
			弁護士相談 (担当:社会福祉協議会)	水曜日	184
			弁護士無料法律相談 (担当:総務課)	原則第2木曜日	46
			法律相談 (担当:社会福祉協議会)	第2～4水曜日	197

市町村名	個別広聴 < >は制度化していないもの		
	名称	聴取の手段	R2年度 件数
印旛郡			
酒々井町	町長への手紙	郵便、電話、FAX、電子メール、来訪	46
栄町	町長への手紙	郵便(受取人払)、電子メール	90
香取郡			
神崎町	明るいまちづくりの声	郵便(受取人払)	24
多古町	<町への意見等>	ホームページの入力フォーム	-
東庄町	町への提言・意見	郵便(受取人払) ホームページの入力フォーム	58
山武郡			
九十九里町	町長への手紙	郵便(受取人払)	23
	行政モニターからの要望		0
芝山町	町への意見書	意見箱・郵便・窓口	0
	町政へのご意見	ホームページの入力フォーム	21
横芝光町	町長への手紙	郵便(受取人払)、電子メール	65
長生郡			
一宮町	町長への手紙	郵便(受取人払)	
	町長室開放日	来訪	
睦沢町	<町への意見等>	来訪、郵便、電子メール	-
長生村	村長へのご意見箱	電子メール、来訪、ご意見箱	16
白子町	町への意見等	郵便、電話、電子メール	10
長柄町	町長への手紙	郵便(受取人払)	5
長南町	町長への手紙	町への意見箱、郵便	7
	町政へのご意見	電子メール	12
夷隅郡			
大多喜町	町長への手紙	郵便(受取人払)	19
	町政への提言	電子メール	15
御宿町	住民相談カードによる受付	郵便、電子メール、来訪、相談カード、ホームページの入力フォーム	1
安房郡			
鋸南町	町政への手紙	町政ポスト	10

個別相談			法律相談		
広聴担当課所管			名 称	実施時期	R2年度 件数
名 称	開設時期	R2年度 件数			
行政相談	年2回 (5・10月)	0	法律相談 (担当:社会福祉協議会)	第2・4木曜日	45
人権・行政相談	第1月曜日	18	法律相談 (社会福祉協議会)	月1回	67
			司法書士相談	月1回	22
			ふれあい相談	月2回	7
			よりそい相談	随時	781
町民相談(担当:総務課)	第2金曜日 6月は1日 10月は23日	7	法律相談 (担当:総務課)	第3木曜日	24
			特設住民相談 (担当:住民課)	年2回 (6・12月)	10
人権・行政相談 (担当:町民課)	第1・3火曜日	0	弁護士相談 (担当:社会福祉協議会)	第3木曜日	48
			弁護士相談 (担当:社会福祉協議会)	月1回	54
人権相談 (担当:総務課)	第2火曜日	0	弁護士相談 (担当:総務課・社会福祉協議会)	毎月1回	26
行政相談 (担当:総務課)	第2・4火曜日	30	法律相談 (担当:社会福祉協議会)	第1・3火曜日	101
人権行政相談 (担当:総務課福祉健康課)	第1木曜日	5	弁護士による法律相談	月1回	60
行政・人権相談	月1回	1	法律相談	月1回	28
登記相談	随時	2			
行政相談 (担当:総務課)	月1回	0	住民法律相談 (担当:総務課)	月1回	47
行政相談	第2水曜日	22			
行政相談(総務課)	奇数月(20日)	0			
行政相談(総務課)	月1回	7	無料法律相談	随時	6
行政・人権・心配ごと相談 (担当:総務課)	月2回	12			
行政相談	奇数月に1回(年間6回)	14			

10 広聴事業

(2) 集団広聴、モニター

市町村名	集会(集団)広聴			
	名 称	首長出席の有無	R2年度実績	
			実施回数	参加人数
千葉市	区民対話会(各区不定期) (担当:各区地域振興課)	無	5回	65人
	市長との対話会 ※R3年度からは「市長と語ろう会(一般向け)」	有	2回	41人
	オンライン版市長との対話会	有	2回	49人
	ティーミーティング	有	4回	28人
	市政出前講座	無	31回	579人
	市長の出前講座 ※R3年度からは「市長と語ろう会(地域団体向け)」	有	4回	108人
銚子市	市民説明会	無	0回	0人
	市政座談会	無	0回	0人
市川市	タウンミーティング (広報広聴課)	有	0回	0人
船橋市	こども未来会議室	有	中止	中止
	まちづくり懇談会	有	1回	8人
館山市	市政懇談会(北条)※書面開催	無	1回	約70人
松戸市	地区意見交換会 (担当:市民部市民自治課)	有	15回	349人
野田市	市政懇談会(コロナ感染予防のため書面開催)	書面開催	1回	-
茂原市	市長と話し合う会	有	0回	0人
成田市	成田市まちづくり茶論	有	0回	0人
	中学生議会	有	0回	0人
佐倉市				
東金市	市政座談会	有	0回	0人
	市長が伺います	有	0回	0人
旭市				
習志野市	市政懇談会 (担当:協働政策課)	有	0回	0人
	タウンミーティング (担当:広報課)	有	1回	22人
	まちづくり会議 (担当:協働政策課)	会議による	24回	853人
	市民意見交換会 (担当:総合政策課)	無	0回	0人

モ ニ タ ー							
広聴主管課担当							広聴主管課担当以外
名 称	人数	選出方法	謝金	業務内容			名 称 (担当課)
				市町村行政に関する意見書等の提出	テーマ設定によるアンケート調査	施設見学	
市川市e-モニター制度 (広報広聴課)	8,144	公募	eモニポイントを回答ごとに付与。エコポ満点カードに交換し、市の施設利用、刊行物へ交換可能。		○		
市政モニター	300	18歳以上の男女2,000人より選出	図書カード 500円		○	○	消費生活モニター (担当:消費生活センター) 農業モニター (担当:農業委員会)
							消費生活モニター (担当:消費生活課)
インターネット市政モニター	935	公募	10回の回答で500円相当のプレゼント		○		消費生活モニター (担当:商工課)
							広報モニター (担当:広報課)
							広報まちかど特派員 (担当:広報課)

市町村名	集 会(集 団) 広 聴			
	名 称	首長出席 の有無	R2年度実績	
			実施回数	参加人数
勝 浦 市	市政懇談会 (担当:総務課総務係)	有	1回	49人
市 原 市	市長と町会長で語ろう未来創生ミーティング (担当:市民生活部地域連携推進課)	有	未開催	0人
流 山 市	タウンミーティング	有	11回	554人
八 千 代 市	市長対話 (担当:企画部秘書課)	有	2回	5人 ※上記人数はコロナ対策で人数制限を行ったもの。 1回は書面で代表を通じて行ったため、正確な人数が把握できない。
	市長講話 (担当:企画部秘書課)	有	2回	68人
我 孫 子 市	市政ふれあい懇談会	有	1回	34人
鴨 川 市	市民懇談会	有	4回	118人
君 津 市	タウンミーティング	有	9回	162人
富 津 市	ふれあい座談会	有	0回	0人
	富津市創生会議	有	2回	18人
浦 安 市	市民と市長の意見交換会	有	0回	0人
四 街 道 市	ランチトーク	有	17回	426人
袖 ヶ 浦 市	行政懇談会 (担当:市民協働推進課)	有	4回	0人
	市長と一緒にティータイム	有	4回	42人
八 街 市				
印 西 市				
白 井 市	ミニ懇談会	有	0回	0人
	タウンミーティング	有	0回	0人
富 里 市	まちかど市長室	有	6回	53人
南 房 総 市	市長出前講座	有	2回	73人
	市政懇談会	有	0回	0人

モ ニ タ ー							
広聴主管課担当							広聴主管課担当以外
名 称	人数	選出方法	謝金	業務内容			名 称 (担当課)
				市町村行政に関する意見書等の提出	テーマ設定によるアンケート調査	施設見学	
あびこeモニター	297	公募	我孫子市で運行しているミニ鉄道無料乗車券を1人に4枚※2年任期満了の方にはクオカードも(500円相当)進呈		○		
浦安市インターネット市政モニター	1,115	公募	10回の回答で500円相当のプレゼント		○		
							消費者モニター (担当:商工観光課)
							eモニター (担当:企画政策課)

市町村名	集 会(集 団) 広 聴			
	名 称	首長出席 の有無	R2年度実績	
			実施回数	参加人数
匝 瑳 市	まちづくり座談会	有	1回	13人
香 取 市	グループ座談会	有	0回	0人
	まちづくり出前講座	無	0回	0人
	市民懇談会	有	0回	0人
山 武 市	市民懇談会	有	0回	0人
大 網 白 里 市	市長とのふれあいミーティング	有	2回	5人

印旛郡

酒 々 井 町	行政協力会議 (担当:住民協働課活動推進班)	有	0回	0人
	こども模擬議会 (担当:総務課政策秘書室)	有	0回	0人
栄 町	子ども模擬議会(担当:学校教育課)	有	1回	16人
	行政連絡会議(担当:環境協働課)	無	0回	0人
	栄町地区連絡協議会全体会議 (担当:環境協働課)	無	0回	0人

香取郡

多 古 町	中学生模擬議会(担当:学校教育課)	有	1回	13人
	小学生模擬議会(担当:学校教育課)	無	1回	53人
東 庄 町	行政協力員まちづくり会議	有	2回	68人

山武郡

九 十 九 里 町	町長の現地訪問 (担当:総務課)	有	0回	0人
芝 山 町	タウンミーティング	有	0回	0人
横 芝 光 町	まちづくりを語ろう会「出前トーク」	有	0回	0人

長生郡

一 宮 町	町長懇談会	有	0回	0人
睦 沢 町	区長との意見交換会	有	1回	34人
長 生 村	自治会と村長との座談会 (コロナ対策のため中止)	有	0回	0人
長 柄 町	ランチ・ミーティング	有	0回	0人
長 南 町	町長と語る会	有	0回	0人

夷隅郡

大 多 喜 町	住民と町議会の懇談会 (担当:議会事務局)	無	2回	24人
	ため池ハザードマップ作成に係るワークショップ (担当:農林課耕地林務係)	無	1回	60人



モ ニ タ ー							
広聴主管課担当						広聴主管課担当以外	
名 称	人数	選出方法	謝金	業務内容			名 称 (担当課)
				市町村行政に関する意見書等の提出	テーマ設定によるアンケート調査	施設見学	
香取市広報モニター	10	推薦、公募	なし				



行政モニター	8	公募・推薦	なし	○			

--	--	--	--	--	--	--	--

10 広聴事業

(3) 世論調査、アンケート、施設広聴

市町村名	世 論 調 査 ・ ア ン ケ ー ト			
	広 聴 主 管 課 担 当			
	名 称	調 査 対 象 数	対 象 の 抽 出 方 法	調 査 方 法
千 葉 市	WEBアンケート	市内に在住または在勤、在住する者、アンケートの内容によっては市内に在勤、在学していない市外在住者も対象に含めることがある。		インターネット
船 橋 市	市民意識調査	3,000	無作為抽出 (18歳以上の男女)	郵送
松 戸 市				
野 田 市	第16回野田市民意識調査 (繰越明許のため令和2年度納品)	3,000	無作為抽出した満18歳以上の市民	郵送
茂 原 市	広報・広聴に関するアンケート調査	2,000	無作為抽出 (20歳以上85歳未満の男女)	郵送。回答も返信用封筒による回収のみ
成 田 市				
佐 倉 市	市民意識調査	4,000 (R2年調査対象数)	無作為抽出 (18歳以上の男女)	郵送
東 金 市				
旭 市	広報あさひに関するアンケート	182	施設利用者に依頼	各施設に用紙を設置・回収
柏 市	柏市まちづくり推進のための調査	4,000	無作為抽出した満18歳以上の市民	郵送、インターネット
市 原 市	市民意識調査	2,500	無作為抽出 (16歳以上の男女)	郵送、インターネット
流 山 市				
八 千 代 市	広報やちよに関するアンケート調査	1,330	無作為抽出	市内在住18歳以上へ郵送
我 孫 子 市				
鎌 ヶ 谷 市				
浦 安 市				
四 街 道 市	地域福祉計画策定のための市民アンケート	2,000	18歳以上無作為抽出	郵送による発送・回収
	四街道市男女共同参画市民意識調査	2,000	18歳以上男女無作為抽出	郵送
	介護予防・日常生活圏域ニーズ調査	1,600	市内に住所のある65歳以上の高齢者、要支援認定者より無作為抽出	郵送
	介護実態調査	1,400	市内に住所のある要支援・要介護認定者より無作為抽出	郵送

施設広聴			その他の広聴活動
名称	R2年度実績		
	実施回数	参加人数	
			市役所コールセンター ちばレポ(地域課題解決ソリューション)
施設見学会(市政モニター対象)	中止	中止	
親子ごみツアー (担当:廃棄物対策課)	0	0	
公共施設等見学会(中止)	-	-	
公共施設見学会	0	0	
市内施設見学会	0	0	知っ得出前講座
			出前講座
			流山市出前講座「どこでもトークながれやま」
リクエストメニュー(秋に向けての健康管理 について)	1回	43人	出前講座
リクエストメニュー(新型コロナウイルス、イン フルエンザ等の感染症全般、高齢者の栄 養など)	1回	40人	出前講座
はじめての介護保険	1回	30人	出前講座
			学校給食(PTA)試食会(4回、30人)
施設見学会	随時	0人	

市町村名	世 論 調 査 ・ ア ン ケ ー ト			
	広 聴 主 管 課 担 当			
	名 称	調 査 対 象 数	対 象 の 抽 出 方 法	調 査 方 法
富 里 市	市民意識調査	3,000	市内在住の18歳以上の男女を無作為抽出	郵送
香 取 市				
長生郡				
長 南 町				

施設広聴			その他の広聴活動
名称	R2年度実績		
	実施回数	参加人数	
まちづくり出前講座 (来所講座)	随時	0人	
うごく町政教室	0	0人	出前講座 (企画政策課)

11 パブリックコメント(実施市町村)

市町村名	名称 (担当課)	根拠規程 (施行日)	開始年月
千葉市	パブリックコメント手続 (担当:市民局市民自治推進部市民自治推進課)	千葉市市民自治によるまちづくり条例 (R2.4.1施行)	H16.11
市川市	パブリックコメント手続 (担当:広報室広報広聴課)	市川市市民等の市政への参加の推進等に関する要綱 (H18.10.20施行)	H18.10
船橋市	パブリック・コメント手続 (担当:総務部法務課)	船橋市パブリック・コメント手続に関する要綱 (H17.10.1施行)	H17.10
木更津市	木更津市意見公募制度 (担当:企画部企画課)	木更津市意見公募手続に関する条例	H16.8
松戸市	パブリックコメント手続 (担当:総合政策部広報広聴課広聴担当室)	松戸市パブリックコメント手続実施要綱	H18.10
野田市	野田市パブリックコメント手続 (担当:総務部行政管理課)	野田市パブリック・コメント手続条例	H19.4
茂原市	茂原市パブリックコメント手続制度 (担当:総務部秘書広報課)	茂原市パブリックコメント手続に関する要綱	H22.7
成田市	パブリックコメント (担当:企画政策部企画政策課)	成田市パブリックコメント手続実施要綱 (H24.4.1)	H16.7
佐倉市	市民意見公募手続 (担当:企画政策部企画政策課)	佐倉市市民協働の推進に関する条例	H19.1
	意見公募手続 (担当:総務部行政管理課)	佐倉市行政手続条例	
東金市	パブリックコメント (担当:企画政策部企画課)	東金市パブリックコメント手続実施要綱	H23.4
旭市	旭市パブリックコメント (担当:企画政策課)	旭市パブリックコメント実施要綱	H24.4
習志野市	習志野市パブリックコメント手続 (担当:協働経済部市民広聴課)	習志野市パブリックコメント手続実施要綱	H17.6
柏市	パブリックコメント (担当:地域づくり推進部広報広聴課)	市民との協働に関する指針	H16.10
勝浦市	勝浦市パブリックコメント (担当:総務課)	勝浦市パブリックコメント手続要綱	H20.1
市原市	市原市パブリックコメント (担当:総務課行政改革推進室)	市原市パブリックコメント手続実施要綱	H27.4
流山市	パブリックコメント手続 (担当:コミュニティ課)	流山市市民参加条例	H24.10
八千代市	八千代市パブリックコメント手続 (担当:総務部コミュニティ推進課)	八千代市パブリックコメント手続実施要綱	H19.11
我孫子市	我孫子市パブリックコメント手続 (担当:秘書広報課広聴担当)	我孫子市パブリックコメント手続実施要綱	H18.4
鴨川市	鴨川市パブリックコメント手続 (担当:総務課)	鴨川市パブリックコメント手続実施要綱	H19.4
鎌ヶ谷市	パブリックコメント (担当:総務企画部企画財政課企画政策室)	鎌ヶ谷市パブリックコメント実施要綱	H17.6

市町村名	名 称 (担当課)	根拠規程 (施行日)	開始年月
君 津 市	まちづくり意見公募手続 (担当:企画政策部政策推進課)	君津市市民協働のまちづくり条例	H21.1
富 津 市	富津市パブリックコメント手続 (担当:総務部企画課)	富津市パブリックコメント手続実施要綱	H19.4
浦 安 市	市民意見提出手続 (担当:市民参加推進課)	市民参加推進条例	H16.10
	意見公募手続 (担当:市民参加推進課)	行政手続条例	H21.4
四 街 道 市	意見提出手続 (担当:総務部総務課)	市民参加条例	H19.4
袖ヶ浦市	パブリックコメント (担当:企画政策部企画政策課)	袖ヶ浦市パブリックコメント手続実施要綱	H18.4
八 街 市	八街市市民意見公募手続 (担当:市民部市民協働推進課)	八街市協働まちづくり条例	H29.7
印 西 市	市民意見公募手続 (担当:市民部市民活動推進課)	印西市市民参加条例	H20.8
白 井 市	白井市市民参加条例 (担当:市民環境経済部市民活動支援課)	白井市市民参加条例	H16.6
富 里 市	富里市パブリックコメント (担当:企画財政部企画課)	富里市パブリックコメント規則 (H22.3.29施行)	H18.9
南房総市	南房総市パブリックコメント制度 (担当:総務部総務課)	南房総市パブリックコメント実施指針	H18.11
匝 瑳 市	匝瑳市パブリックコメント制度 (担当:総務課)	匝瑳市パブリックコメント制度に関する指針	H21.4
香 取 市	香取市パブリックコメント手続制度 (担当:秘書広報課)	香取市パブリックコメント手続に関する要綱	H20.9
山 武 市	山武市パブリックコメント (担当:総務課)	山武市パブリックコメント実施要綱	H19.6
い す み 市	いすみ市パブリックコメント手続 (担当:企画政策課)	いすみ市パブリックコメント手続要綱	H19.4
香取郡			
多 古 町	多古町パブリックコメント制度 (担当:地方創生課)	多古町パブリックコメントに関する要綱	H28.4
山武郡			
芝 山 町	パブリックコメント手続 (担当:総務課)	芝山町パブリックコメント手続に関する要綱	H30.7
横 芝 光 町	横芝光町パブリックコメント手続 (担当:総務課)	横芝光町パブリックコメント手続に関する指針	H26.4
長生郡			
睦 沢 町	睦沢町パブリックコメント制度 (担当課:企画財政課)	睦沢町パブリックコメント制度実施要綱	H21.4
長 生 村	長生村パブリックコメント手続 (担当課:総務課)	長生村パブリックコメント手続実施要綱	H21.12
夷隅郡			
御 宿 町	御宿町意見公募(パブリックコメント)制度 (担当:総務課)	御宿町意見公募(パブリックコメント)手続に関する要綱	H18.10

