

平成26年度
市町村歯科健康診査（検診）実績報告書

平成27年10月

千葉県健康福祉部

目 次

第1章 調査の概要

1	目的	4
2	調査の対象	4
3	調査の期間	4
4	主な調査事項	4
5	調査方法及び提出	4
6	結果の集計	4

第2章 調査結果の概要

1	調査の回答状況	6
2	1歳6か月児歯科健康診査の状況	7
3	2歳児歯科健康診査の状況	8
4	3歳児歯科健康診査の状況	9
5	保育所歯科健康診査の状況	10
6	妊婦歯科健康診査の状況	12
7	成人歯科健康診査（歯周疾患検診）の状況	16

第3章 市町村別健康診査（検診）結果

・ 習志野市	21
・ 八千代市	22
・ 鎌ヶ谷市	23
・ 市川市	24
・ 浦安市	25
・ 松戸市	26
・ 流山市	27
・ 我孫子市	28
・ 野田市	29
・ 成田市	30
・ 佐倉市	31
・ 四街道市	32
・ 八街市	33
・ 印西市	34
・ 白井市	35
・ 富里市	36
・ 酒々井町	37
・ 栄町	38
・ 香取市	39
・ 神崎町	40
・ 多古町	41
・ 東庄町	42

・ 銚子市	4 3
・ 旭市	4 4
・ 匝瑳市	4 5
・ 東金市	4 6
・ 山武市	4 7
・ 大網白里市	4 8
・ 九十九里町	4 9
・ 芝山町	5 0
・ 横芝光町	5 1
・ 茂原市	5 2
・ 一宮町	5 3
・ 睦沢町	5 4
・ 長生村	5 5
・ 白子町	5 6
・ 長柄町	5 7
・ 長南町	5 8
・ 勝浦市	5 9
・ いすみ市	6 0
・ 大多喜町	6 1
・ 御宿町	6 2
・ 館山市	6 3
・ 鴨川市	6 4
・ 南房総市	6 5
・ 鋸南町	6 6
・ 木更津市	6 7
・ 君津市	6 8
・ 富津市	6 9
・ 袖ヶ浦市	7 0
・ 市原市	7 1
・ 千葉市	7 2
・ 船橋市	7 3
・ 柏市	7 4

市町村歯科健康診査（検診）実績報告作成要領	7 6
-----------------------	-----

第 1 章 調査の概要

1 目的

市町村における歯科保健の現況を把握し、千葉県歯・口腔保健計画の目標の評価等の「千葉県歯・口腔の健康づくり推進条例」の推進のために必要な基礎資料を得ることを目的とする。

2 調査の対象

千葉県内の市町村

3 調査の期間

平成26年4月1日から平成27年3月31日まで

4 主な調査事項

幼児、妊婦及び成人の歯科健康診査（検診）におけるむし歯、歯周疾患等の状況

5 調査方法及び提出

県は市町村に市町村歯科健康診査（検診）実績報告表を配布する。市町村は、平成27年5月29日までに市町村歯科健康診査（検診）実績報告表を千葉県健康福祉部健康づくり支援課に提出する。

6 結果の集計

調査結果の集計並びに解析は、千葉県健康福祉部健康づくり支援課が行った。

第2章 調査結果の概要

1 調査の回答状況

市町村が、平成26年度に実施した歯科健康診査（検診）で、回答のあった市町村は、下表に●印を付した。

平成26年度市町村歯科健康診査(検診)実績回答状況

市町村名	1歳6か月児 歯科健康診査	2歳児 歯科健康診査	3歳児 歯科健康診査	保育所 歯科健康診査	妊婦 歯科健康診査	成人歯科健康診査 (歯周疾患検診)
習志野市	●		●	●	●	●
八千代市	●	●	●	●	●	●
鎌ヶ谷市	●		●	●	●	●
市川市	●		●		●	●
浦安市	●	●	●	●	●	●
松戸市	●		●	●	●	●
流山市	●	●	●	●	●	●
我孫子市	●	●	●	●	●	●
野田市	●		●	●	●	●
成田市	●	●	●	●	●	●
佐倉市	●	●	●	●		●
四街道市	●	●	●	●		●
八街市	●	●	●	●		
印西市	●	●	●	●	●	●
白井市	●	●	●	●		●
富里市	●	●	●	●		
酒々井町	●	●	●	●		●
栄町	●	●	●		●	●
香取市	●	●	●	●		●
神崎町	●	●	●	●		
多古町	●	●	●		●	●
東庄町	●	●	●			●
銚子市	●		●	●	●	●
旭市	●	●	●	●		●
匝瑳市	●	●	●	●	●	●
東金市	●	●	●	●		●
山武市	●	●	●	●	●	●
大網白里市	●	●	●	●	●	●
九十九里町	●	●	●	●		●
芝山町	●	●	●	●	●	
横芝光町	●	●	●	●		●
茂原市	●	●	●	●	●	●
一宮町	●	●	●	●		
睦沢町	●	●	●	●		●
長生村	●	●	●	●		●
白子町	●		●	●		
長柄町	●		●	●		●
長南町	●	●	●	●	●	
勝浦市	●		●	●		●
いすみ市	●	●	●	●		●
大多喜町	●	●	●	●		●
御宿町	●	●	●	●		●
館山市	●		●	●	●	●
鴨川市	●		●	●		
南房総市	●		●	●		●
鋸南町	●		●	●		●
木更津市	●		●	●		●
君津市	●		●	●		●
富津市	●		●	●		
袖ヶ浦市	●	●	●	●		●
市原市	●		●	●	●	●
千葉市	●		●	●	●	●
船橋市	●	●	●	●	●	●
柏市	●	●	●	●		●

2 1歳6か月児歯科健康診査の状況

(1) 1歳6か月児のむし歯の状況

1歳6か月児歯科健康診査を実施した54市町村を集計した。
むし歯有病者率は1.7%、一人平均むし歯数は0.05本だった。

表1 1歳6か月児のむし歯の状況

受診者数	47,044
むし歯のある者	782
むし歯の総数	2,246
むし歯有病者率	1.7%
一人平均むし歯数	0.05

(2) 1歳6か月児の歯科保健行動の状況

1歳6か月児歯科健康診査を実施した市町村のうち、「フッ化物歯面塗布を受けたことのある者」「間食として甘味食品・飲料を1日3回以上飲食する習慣を持つ者」「毎日保護者が仕上げ磨きをする習慣のある者」について回答のあった29市町村を集計した。

フッ化物歯面塗布を受けたことのある者は16.8%、間食として甘味食品・飲料を1日3回以上飲食する習慣を持つ者は8.8%、毎日保護者が仕上げ磨きをする習慣のある者は69.3%だった。

表2 1歳6か月児の歯科保健行動の状況

フッ化物歯面塗布を受けたことのある者	16.8%
間食として甘味食品・飲料を1日3回以上飲食する習慣を持つ者	8.8%
毎日保護者が仕上げ磨きをする習慣のある者	69.3%

(n = 18,716)

3 2歳児歯科健康診査の状況

(1) 2歳児のむし歯の状況

2歳児歯科健康診査を実施した市町村のうち、受診者数、むし歯のある者、むし歯の総数を回答している35市町村を集計した。

むし歯有病者率は6.2%、一人平均むし歯数は0.19本だった。

表3 2歳児のむし歯の状況

受診者数	14,855
むし歯のある者	922
むし歯の総数	2,773
むし歯有病者率	6.2%
一人平均むし歯数	0.19

(2) 2歳児の歯科保健行動の状況

2歳児歯科健康診査を実施した市町村のうち、「フッ化物歯面塗布を受けたことのある者」「間食として甘味食品・飲料を1日3回以上飲食する習慣を持つ者」「毎日保護者が仕上げ磨きをする習慣のある者」について回答のあった26市町村を集計した。

フッ化物歯面塗布を受けたことのある者は76.4%、間食として甘味食品・飲料を1日3回以上飲食する習慣を持つ者は10.8%、毎日保護者が仕上げ磨きをする習慣のある者は93.5%だった。

表4 2歳児の歯科保健行動の状況

フッ化物歯面塗布を受けたことのある者	76.4%
間食として甘味食品・飲料を1日3回以上飲食する習慣を持つ者	10.8%
毎日保護者が仕上げ磨きをする習慣のある者	93.5%

(n=6,727)

4 3歳児歯科健康診査の状況

(1) 3歳児のむし歯の状況

3歳児歯科健康診査を実施した54市町村を集計した。

むし歯有病者率は18.2%、一人平均むし歯数は0.63本だった。

表5 3歳児のむし歯の状況

受診者数	47,109
むし歯のある者	8,595
むし歯の総数	29,545
むし歯有病者率	18.2%
一人平均むし歯数	0.63

(2) 3歳児の歯科保健行動の状況

3歳児歯科健康診査を実施した市町村のうち、「フッ化物歯面塗布を受けたことのある者」「間食として甘味食品・飲料を1日3回以上飲食する習慣を持つ者」「毎日保護者が仕上げ磨きをする習慣のある者」について回答のあった35市町村を集計した。

フッ化物歯面塗布を受けたことのある者は65.0%、間食として甘味食品・飲料を1日3回以上飲食する習慣を持つ者は8.4%、毎日保護者が仕上げ磨きをする習慣のある者は94.9%だった。

表6 3歳児の歯科保健行動の状況

フッ化物歯面塗布を受けたことのある者	65.0%
間食として甘味食品・飲料を1日3回以上飲食する習慣を持つ者	8.4%
毎日保護者が仕上げ磨きをする習慣のある者	94.9%

(n = 26, 736)

5 保育所歯科健康診査の状況

(1) 保育園児のむし歯の状況

保育所歯科健康診査を実施した市町村のうち、受診者数、むし歯のある者を回答している49市町村を集計した。

0歳児のむし歯有病者率は0.3%、1歳児は2.0%、2歳児は8.8%、3歳児は19.7%、4歳児は28.5%、5歳児は35.9%だった。

表7 保育園児のむし歯の状況

	受診者数	むし歯のある者	むし歯有病者率(%)
0歳児	1,791	6	0.3%
1歳児	4,579	92	2.0%
2歳児	7,455	654	8.8%
3歳児	10,991	2,166	19.7%
4歳児	12,577	3,569	28.4%
5歳児	13,026	4,679	35.9%

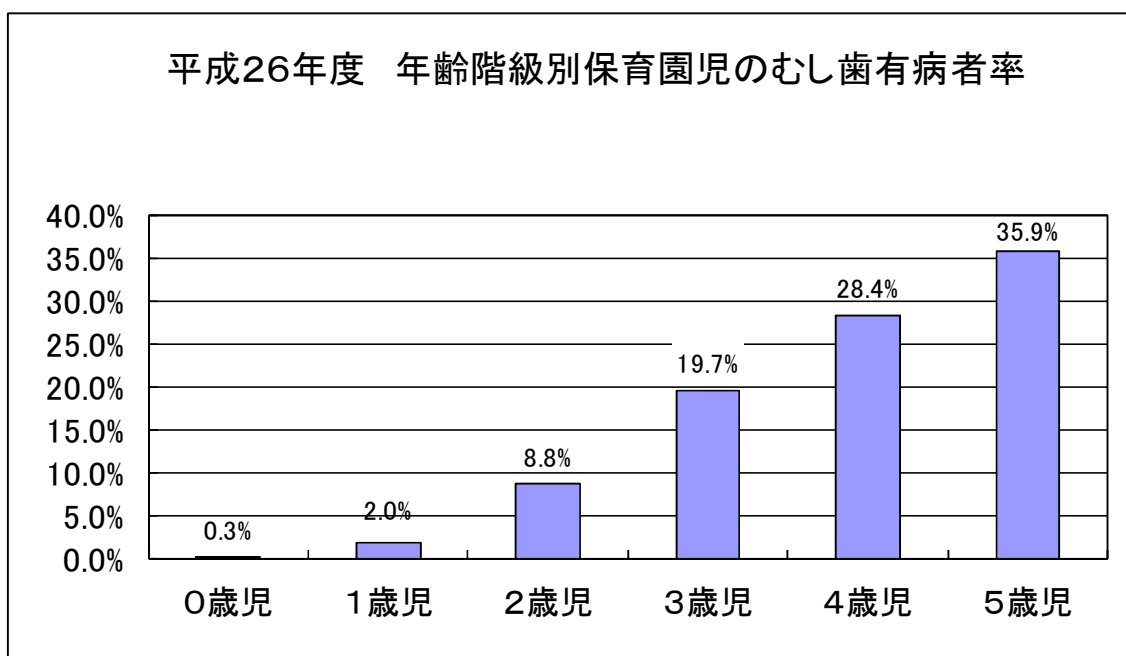

(2) 保育所児の歯科保健行動の状況

保育所歯科健康診査を実施した市町村のうち、「フッ化物歯面塗布を受けたことのある者」「間食として甘味食品・飲料を1日3回以上飲食する習慣を持つ者」「毎日保護者が仕上げ磨きをする習慣のある者」について回答のあった8市町村を集計した。

フッ化物歯面塗布を受けたことのある者は、0歳児4.9%、1歳児は12.3%、2歳児は33.3%、3歳児は32.9%、4歳児は42.2%、5歳児は69.6%だった。

間食として甘味食品・飲料を1日3回以上飲食する習慣を持つ者は、0歳児9.9%、1歳児は26.9%、2歳児は29.5%、3歳児は22.9%、4歳児は22.7%、5歳児は20.4%だった。

毎日保護者が仕上げ磨きをする習慣のある者は、0歳児59.9%、1歳児は82.7%、2歳児は73.3%、3歳児は65.9%、4歳児は66.4%、5歳児は53.7%だった。

表8 保育所児の歯科保健行動の状況

	0歳児	1歳児	2歳児	3歳児	4歳児	5歳児
フッ化物歯面塗布を受けたことのある者	4.9%	12.3%	33.3%	32.9%	42.2%	69.6%
間食として甘味食品・飲料を1日3回以上飲食する習慣を持つ者	9.9%	26.9%	29.5%	22.9%	22.7%	20.4%
毎日保護者が仕上げ磨きをする習慣のある者	59.9%	82.7%	73.3%	65.9%	66.4%	53.7%

(n=4,856)

6 妊婦歯科健康診査の状況

(1) 妊婦の現在歯数の状況

妊婦歯科健康診査を実施している市町村のうち、受診者数、現在歯数を公表している24市町村を集計した。

一人平均現在歯数は、19歳以下は27.9本、20歳代は28.7本、30歳代は28.4本、40歳以上は28.1本だった。

表9 妊婦の年齢階級別現在歯数（本）

	19歳以下	20歳代	30歳代	40歳以上	計
受診者数	37	2,045	4,769	451	7,302
現在歯数	1,033	58,624	135,550	12,677	207,884

表10 妊婦の年齢階級別一人平均現在歯数（本）

	19歳以下	20歳代	30歳代	40歳以上	計
一人平均現在歯数	27.9	28.7	28.4	28.1	28.5

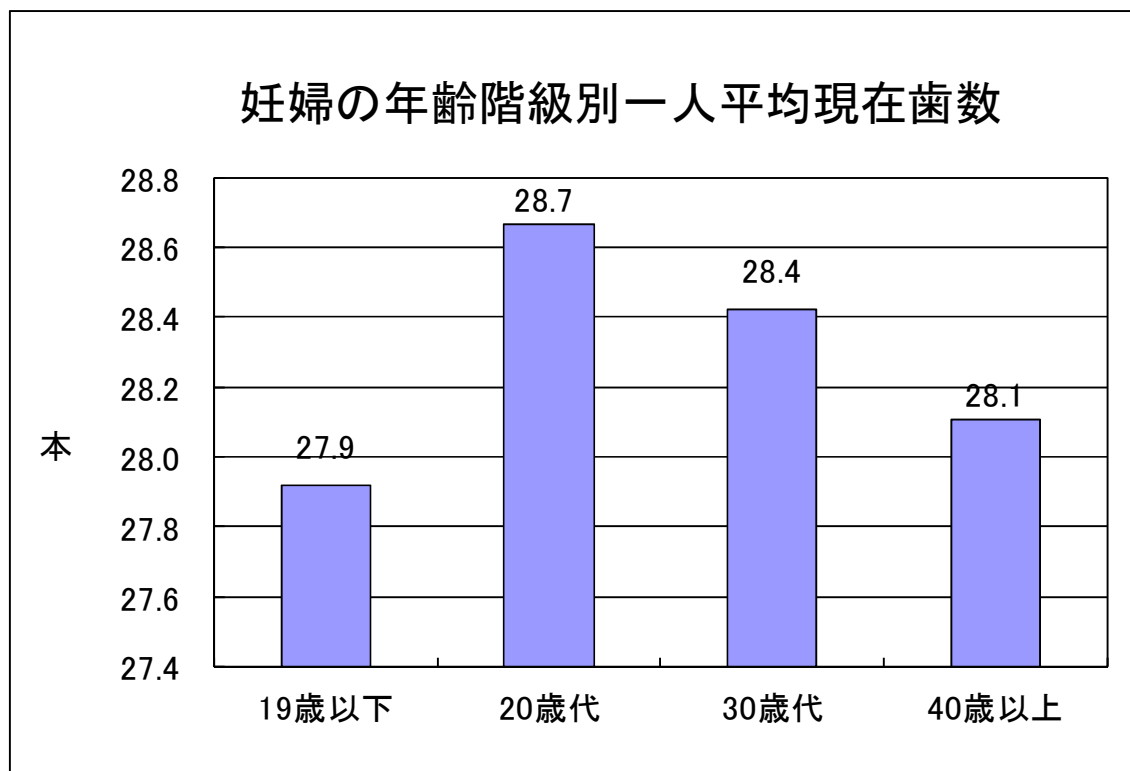

(2) 妊婦のCPITN（歯周疾患）の状況

妊婦歯科健康診査を実施している市町村のうち、受診者数、CPITNを回答している13市町村を集計した。

進行した歯周炎を有する人の割合（CPITN=3、4）は、19歳以下46.2%、20歳代47.0%、30歳代46.5%、40歳以上28.8%だった。



表 1 1 妊婦の年齢階級別 C P I T N の状況 (人)

	19 歳以下	20 歳代	30 歳代	40 歳以上	計
受診者数	13	853	1,966	323	3,155
CPITN=0	0	69	155	12	236
CPITN=1	1	99	198	17	315
CPITN=2	6	292	693	59	1,050
CPITN=3	6	332	767	71	1,176
CPITN=4	0	69	147	22	238
CPITN=未診査	0	0	0	0	0

表 1 2 妊婦の年齢階級別 C P I T N の状況 (%)

	19 歳以下	20 歳代	30 歳代	40 歳以上	計
CPITN=0	0.0%	8.1%	7.9%	3.7%	7.5%
CPITN=1	7.7%	11.6%	10.1%	5.3%	10.0%
CPITN=2	46.2%	34.2%	35.2%	18.3%	33.3%
CPITN=3	46.2%	38.9%	39.0%	22.0%	37.3%
CPITN=4	0.0%	8.1%	7.5%	6.8%	7.5%
CPITN=未診査	0.0%	0.0%	0.0%	0.0%	0.0%

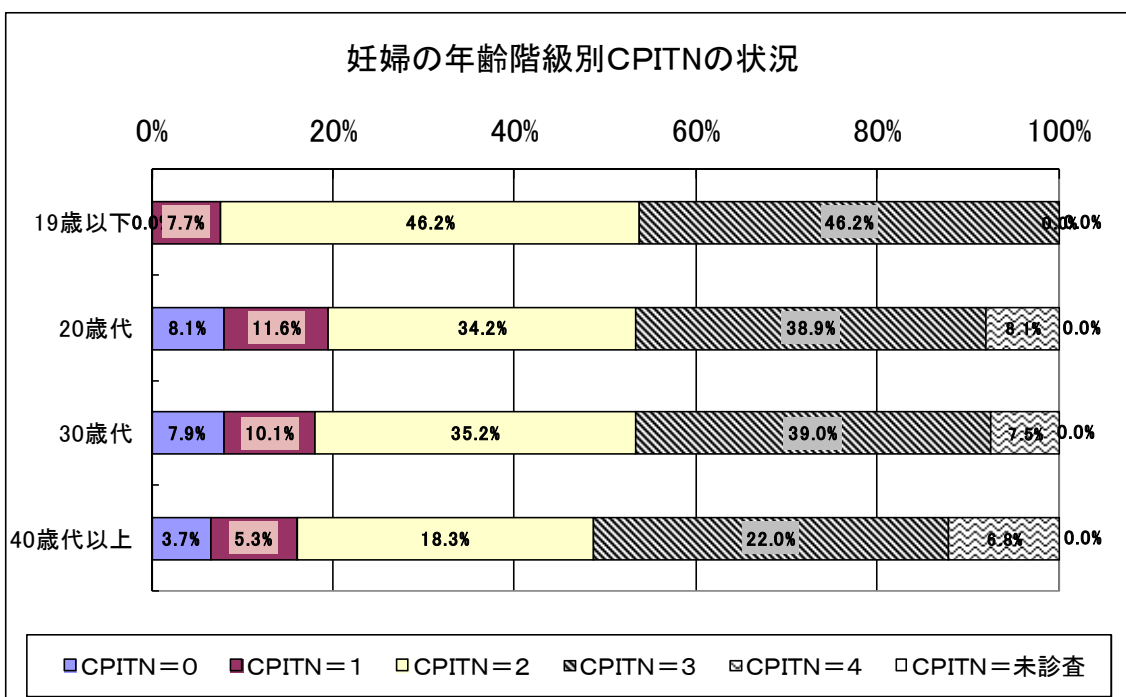
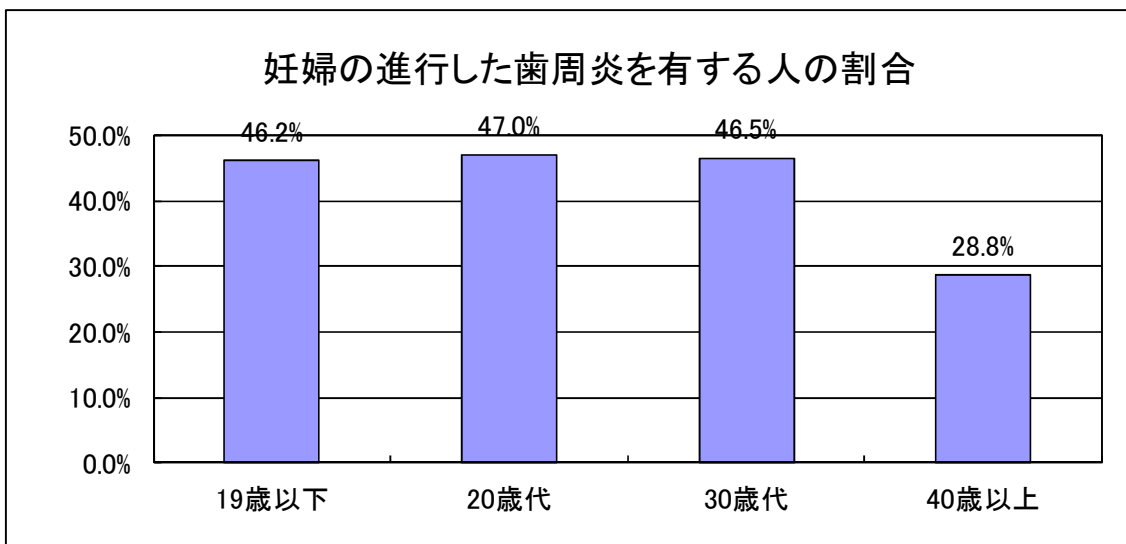
表 1 3 妊婦の年齢階級別進行した歯周炎を有する人の割合 (C P I = 3, 4)

	19 歳以下	20 歳代	30 歳代	40 歳以上	計
進行した歯周炎を有する 人の割合 (CPITN=3, 4)	46.2%	47.0%	46.5%	28.8%	44.8%

C P I T N の判定基準

コード	所 見
0	健全
1	出血あり
2	歯石あり
3	4~5mm に達するポケット
4	6mm を超えるポケット

(3) 妊婦の歯科保健行動の状況

妊婦歯科健康診査を実施した市町村のうち、「歯間部清掃用器具を使用している者」「定期的に歯石除去や歯面清掃を受けている者」「定期的に歯科検診を受けている者」「ときどき歯肉を自分で観察している者」について回答のあった21市町村を集計した。

歯間部清掃用器具を使用している者は、19歳以下2.7%、20歳代30.9%、30歳代47.7%、40歳以上52.9%だった。

定期的に歯石除去や歯面清掃を受けている者は、19歳以下5.6%、20歳代21.1%、30歳代28.4%、40歳以上33.6%だった。

定期的に歯科検診を受けている者は、19歳以下0%、20歳代20.7%、30歳代26.4%、40歳以上30.9%だった。

ときどき歯肉を自分で観察している者は、19歳以下41.7%、20歳代43.5%、30歳代49.7%、40歳以上51.7%だった。

表14 妊婦の年齢階級別歯科保健行動

	19歳以下	20歳代	30歳代	40歳以上	計
歯間部清掃用器具を使用している者	2.7%	30.9%	47.7%	52.9%	43.0%
n	37	2,122	4,827	448	7,434
定期的に歯石除去や歯面清掃を受けている者	5.6%	21.1%	28.4%	33.6%	26.6%
n	18	1,344	3,171	307	4,840
定期的に歯科検診を受けている者	0.0%	20.7%	26.4%	30.9%	25.0%
n	19	1,348	3,174	307	4,848
ときどき歯肉を自分で観察している者	41.7%	43.5%	49.7%	51.7%	48.2%
n	12	926	2,294	230	3,462

7 成人歯科健康診査（歯周疾患検診）の状況

（1）成人の現在歯数の状況

成人歯科健康診査（歯周疾患検診）を実施している市町村のうち、受診者数、現在歯数を回答している44市町村を集計した。

一人平均現在歯数は、20歳代は28.4本、30歳代は27.8本、40歳代は27.6本、50歳代は27.2本、60歳代は25.8本、70歳代は23.9本、80歳以上は19.8本だった。

表15 年齢階級別現在歯数（本）

	20歳代	30歳代	40歳代	50歳代	60歳代	70歳代	80歳以上
受診者数	721	1,237	5,919	3,847	4,827	5,229	553
現在歯数	20,509	34,342	163,117	104,734	124,514	124,966	10,944

表16 年齢階級別一人平均現在歯数（本）

	20歳代	30歳代	40歳代	50歳代	60歳代	70歳代	80歳以上
一人平均 現在歯数	28.4	27.8	27.6	27.2	25.8	23.9	19.8

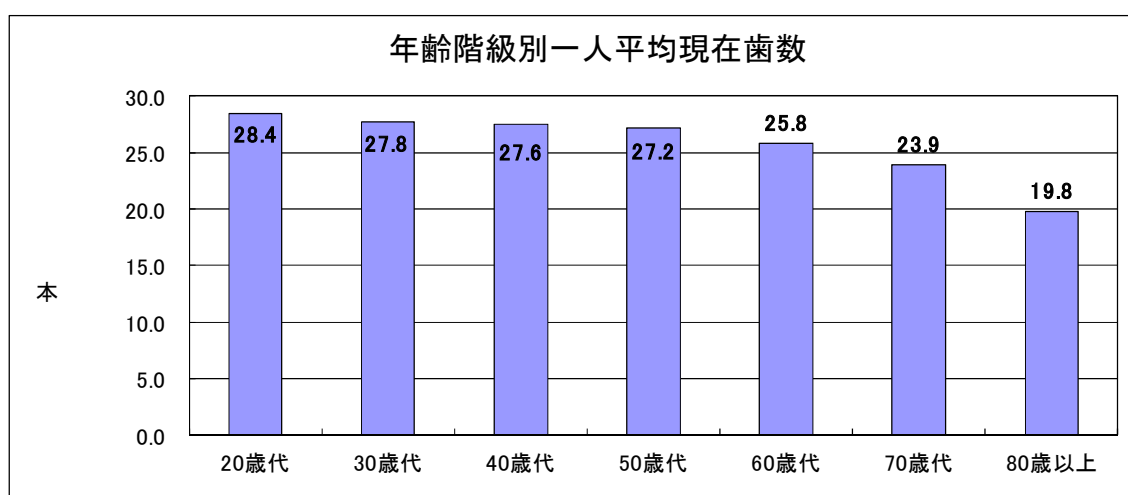

(2) 成人のCPITN（歯周疾患）の状況

成人歯科健康診査を実施している市町村のうち、受診者数、CPITNを回答している45市町村を集計した。

進行した歯周炎を有する人の割合（CPITN=3、4）は、20歳代は24.4%、30歳代は40.8%、40歳代は42.1%、50歳代は47.9%、60歳代は50.8%、70歳代は52.5%、80歳代は42.5%だった。



表 1 7 年齢階級別 C P I T N の状況 (人)

	20 歳代	30 歳代	40 歳代	50 歳代	60 歳代	70 歳代	80 歳以上
受診者数	1,023	1,795	6,409	4,158	5,314	5,751	680
CPITN=0	107	149	536	345	449	440	62
CPITN=1	118	154	509	289	347	386	39
CPITN=2	547	753	2,404	1,356	1,551	1,545	176
CPITN=3	224	617	2,147	1,483	1,869	2,055	199
CPITN=4	26	115	552	507	828	964	90
CPITN=未診査	0	0	0	0	10	33	23

表 1 8 年齢階級別 C P I T N の状況 (%)

	20 歳代	30 歳代	40 歳代	50 歳代	60 歳代	70 歳代	80 歳以上
CPITN=0	10.5%	8.3%	8.4%	8.3%	8.4%	7.7%	9.1%
CPITN=1	11.5%	8.6%	7.9%	7.0%	6.5%	6.7%	5.7%
CPITN=2	53.5%	41.9%	37.5%	32.6%	29.2%	26.9%	25.9%
CPITN=3	21.9%	34.4%	33.5%	35.7%	35.2%	35.7%	29.3%
CPITN=4	2.5%	6.4%	8.6%	12.2%	15.6%	16.8%	13.2%
CPITN=未診査	0.0%	0.0%	0.0%	0.0%	0.2%	0.6%	3.4%

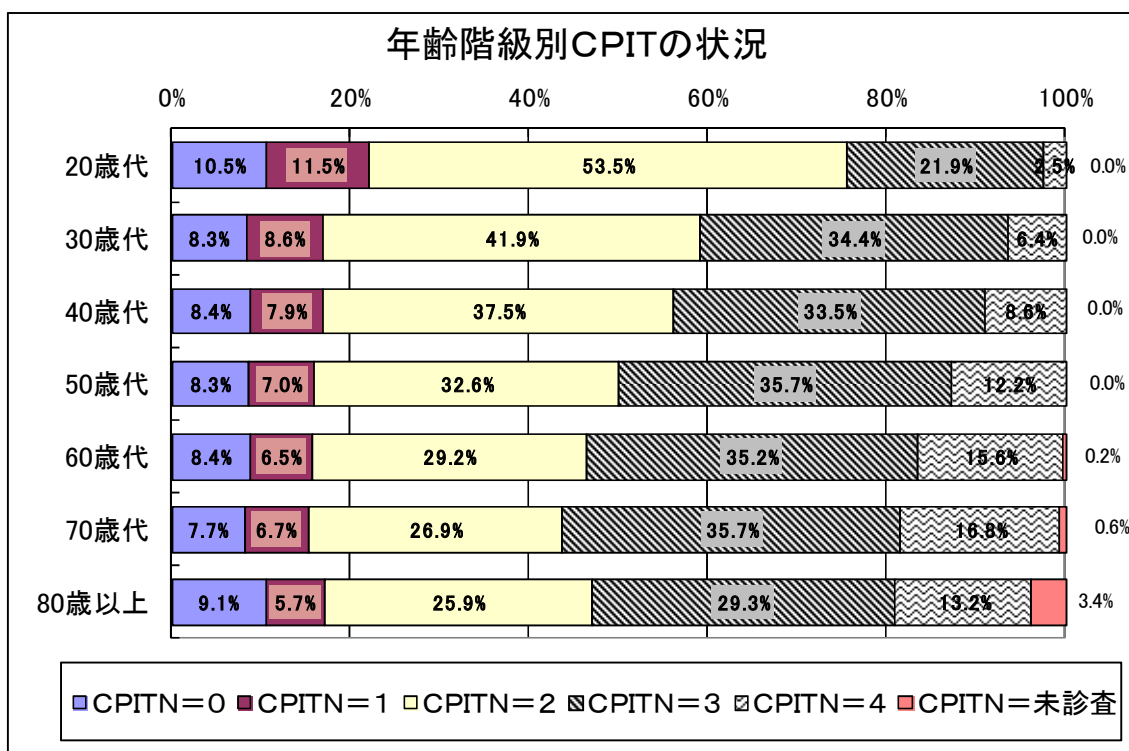
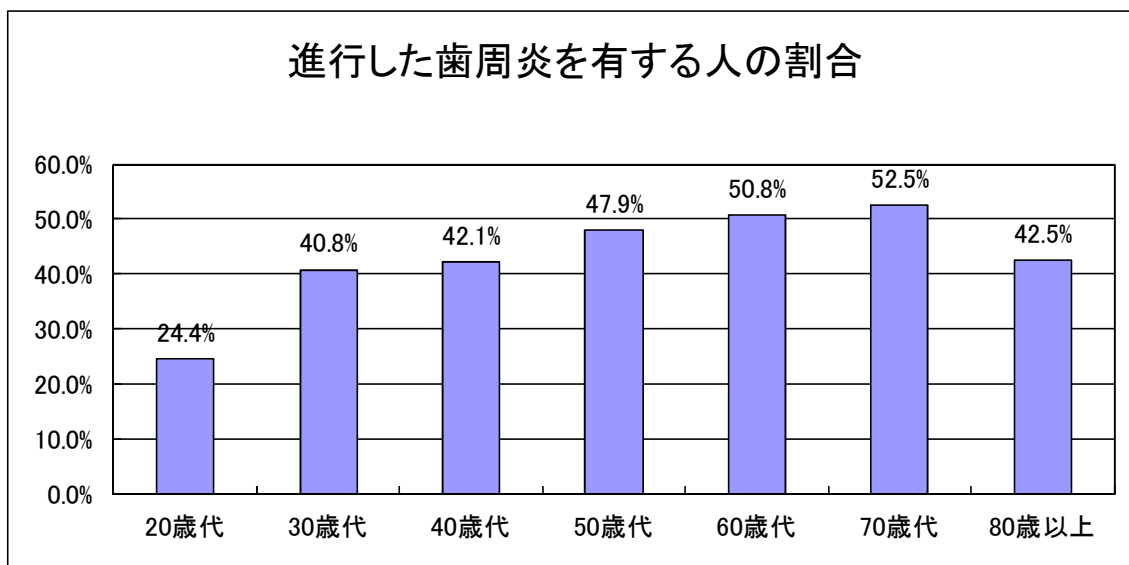
表 1 9 年齢階級別進行した歯周炎を有する人の割合 (C P I = 3, 4)

	20 歳代	30 歳代	40 歳代	50 歳代	60 歳代	70 歳代	80 歳以上
進行した歯周炎を有する人の割合 (CPITN=3, 4)	24.4%	40.8%	42.1%	47.9%	50.8%	52.5%	42.5%

C P I T N の判定基準

コード	所 見
0	健全
1	出血あり
2	歯石あり
3	4~5mm に達するポケット
4	6mm を超えるポケット

(3) 成人の歯科保健行動の状況

成人歯科健康診査を実施した市町村のうち、「歯間部清掃用器具を使用している者」「定期的に歯石除去や歯面清掃を受けている者」「定期的に歯科検診を受けている者」「ときどき歯肉を自分で観察している者」について回答のあった39市町村を集計した。

歯間部清掃用器具を使用している者は、20歳代は18.2%、30歳代は34.2%、40歳代は53.1%、50歳代は58%、60歳代は59%、70歳代は61.5%、80歳以上は56.4%だった。

定期的に歯石除去や歯面清掃を受けている者は、20歳代は48.6%、30歳代は30.6%、40歳代は30.3%、50歳代は36.9%、60歳代は43.2%、70歳代は52.1%、80歳以上は53.2%だった。

定期的に歯科検診を受けている者は、20歳代は31.3%、30歳代は28%、40歳代は30.6%、50歳代は33.9%、60歳代は39.3%、70歳代は48.4%、80歳以上は61.7%だった。

ときどき歯肉を自分で観察している者は、20歳代は14%、30歳代は27.4%、40歳代は37.6%、50歳代は40.3%、60歳代は36.7%、70歳代は37.9%、80歳以上は35.4%だった。

表20 年齢階級別歯科保健行動

	20歳代	30歳代	40歳代	50歳代	60歳代	70歳代	80歳以上
歯間部清掃用器具を使用している者	18.2%	34.2%	53.1%	58.0%	59.0%	61.5%	56.4%
n	1,012	1,767	6,289	4,070	5,140	5,563	587
定期的に歯石除去や歯面清掃を受けている者	48.6%	30.6%	30.3%	36.9%	43.2%	52.1%	53.2%
n	1,012	1,141	3,898	2,297	3,604	3,092	587
定期的に歯科検診を受けている者	31.3%	28.0%	30.6%	33.9%	39.3%	48.4%	61.7%
n	422	1,767	6,269	4,047	5,120	5,541	587
ときどき歯肉を自分で観察している者	14.0%	27.4%	37.6%	40.3%	36.7%	37.9%	35.4%
n	393	1,048	3,426	1,953	2,980	2,745	568

第3章 市町村別健康診査(検診)結果

市町村名 習志野市

1 1歳6か月児歯科健康診査

対象者数 (1)	受診者数 (2)	むし歯のある者 (3)	むし歯の総数 (4)	フッ化物歯面塗布を受けたことのある者(5)	間食として甘味食品・飲料を1日3回以上飲食する習慣を持つ者(6)	毎日保護者が仕上げ磨きをする習慣のある者(7)
1,492	1,404	16	42	111	92	1,136

2 2歳児歯科健康診査

対象者数 (1)	受診者数 (2)	むし歯のある者 (3)	むし歯の総数 (4)	フッ化物歯面塗布を受けたことのある者(5)	間食として甘味食品・飲料を1日3回以上飲食する習慣を持つ者(6)	毎日保護者が仕上げ磨きをする習慣のある者(7)

3 3歳児歯科健康診査

対象者数 (1)	受診者数 (2)	むし歯のある者 (3)	むし歯の総数 (4)	フッ化物歯面塗布を受けたことのある者(5)	間食として甘味食品・飲料を1日3回以上飲食する習慣を持つ者(6)	毎日保護者が仕上げ磨きをする習慣のある者(7)
1,521	1,408	201	595	430	46	1,276

4 保育所歯科健康診査(町が実施主体で行う歯科健診はなし)

	対象者数(1)	受診者数(2)	むし歯のある者 (3)	むし歯の総数 (4)	フッ化物歯面塗布を受けたことのある者(5)	間食として甘味食品・飲料を1日3回以上飲食する習慣を持つ者(6)	毎日保護者が仕上げ磨きをする習慣のある者(7)
0歳児(O1)	109	94	0	0			
1歳児(O2)	270	248	3	6			
2歳児(O3)	328	296	24	68			
3歳児(O4)	398	376	51	146			
4歳児(O5)	956	893	169	411			
5歳児(O6)	962	918	226	493			

※市町村が実施主体となっている保育所歯科健康診査結果を記入。ただし、幼稚園・認定こども園・私立保育所については把握している範囲で記入すること。

5 妊婦歯科健康診査

		19歳以下(1)	20歳代(2)	30歳代(3)	40歳以上(4)	計(5)	
対象者数(O1)		6	506	933	56	1,501	
受診者数(O2)		1	111	205	12	329	
むし歯等の状況	健全歯数(O3)	21	2,304	3,659	147	6,131	
	未処置歯数(O4)	5	672	1,909	167	2,753	
	処置歯数(O5)	2	213	280	10	505	
	現在歯数(O6)	28	3,189	5,848	324	9,389	
	要補綴歯数(O7)	0	0	0	0	0	
	欠損補綴歯数(O8)	0	5	2	2	9	
	歯周疾患の状況	CPITN=0(O9)	0	13	18	1	32
		CPITN=1(O10)	0	10	29	1	40
CPITN=2(O11)		1	43	72	5	121	
CPITN=3(O12)		0	41	73	4	118	
CPITN=4(O13)		0	4	12	1	17	
CPITN=未診査(O14)						0	
歯科保健行動	歯間部清掃用器具を使用している者(O15)	0	42	98	7	147	
	定期的に歯石除去や歯面清掃を受けている者(O16)	0	35	87	6	128	
	定期的に歯科検診を受けている者(O17)	0	37	69	5	111	
	ときどき歯肉を自分で観察している者(O18)	1	49	113	4	167	

6 成人歯科健康診査(歯周疾患検診)

		20歳代(1)	30歳代(2)	40歳代(3)	50歳代(4)	60歳代(5)	70歳代(6)	80歳以上(7)	
対象者数(O1)				2,872	2,333	1,548			
受診者数(O2)				46	29	24			
むし歯等の状況	健全歯数(O3)			485	372	314			
	未処置歯数(O4)			58	386	320			
	処置歯数(O5)			1,297	45	21			
	現在歯数(O6)			24	775	655			
	要補綴歯数(O7)			5	14	1			
	欠損補綴歯数(O8)			0	9	18			
	歯周疾患の状況	CPITN=0(O9)			0	2	2		
		CPITN=1(O10)			4	3	4		
CPITN=2(O11)				1	12	6			
CPITN=3(O12)				41	11	9			
CPITN=4(O13)				0	1	3			
CPITN=未診査(O14)				0	0	0			
歯科保健行動	歯間部清掃用器具を使用している者(O15)			24	15	20			
	定期的に歯石除去や歯面清掃を受けている者(O16)			12	9	14			
	定期的に歯科検診を受けている者(O17)			6	0	12			
	ときどき歯肉を自分で観察している者(O18)			18	12	14			

市町村名 八千代市

1 1歳6か月児歯科健康診査

対象者数 (1)	受診者数 (2)	むし歯のある者 (3)	むし歯の総数 (4)	フッ化物歯面塗布を受けたことのある者(5)	間食として甘い食品・飲料を1日3回以上飲食する習慣を持つ者(6)	毎日保護者が仕上げ磨きをする習慣のある者(7)
1,682	1,330	19	67			1,240

2 2歳児歯科健康診査

対象者数 (1)	受診者数 (2)	むし歯のある者 (3)	むし歯の総数 (4)	フッ化物歯面塗布を受けたことのある者(5)	間食として甘い食品・飲料を1日3回以上飲食する習慣を持つ者(6)	毎日保護者が仕上げ磨きをする習慣のある者(7)
1,688	617	21	46			601

3 3歳児歯科健康診査

対象者数 (1)	受診者数 (2)	むし歯のある者 (3)	むし歯の総数 (4)	フッ化物歯面塗布を受けたことのある者(5)	間食として甘い食品・飲料を1日3回以上飲食する習慣を持つ者(6)	毎日保護者が仕上げ磨きをする習慣のある者(7)
1,700	1,122	224	844	246		1,076

4 保育所歯科健康診査(町が実施主体で行う歯科健診はなし)

	対象者数(1)	受診者数(2)	むし歯のある者(3)	むし歯の総数(4)	フッ化物歯面塗布を受けたことのある者(5)	間食として甘い食品・飲料を1日3回以上飲食する習慣を持つ者(6)	毎日保護者が仕上げ磨きをする習慣のある者(7)
0歳児(O1)	35	34	0	0			
1歳児(O2)	105	100	2	6			
2歳児(O3)	125	121	5	14			
3歳児(O4)	152	144	20	65			
4歳児(O5)	178	170	48	171			
5歳児(O6)	175	169	58	288			

※市町村が実施主体となっている保育所歯科健康診査結果を記入。ただし、幼稚園・認定こども園・私立保育所については把握している範囲で記入すること。

5 妊婦歯科健康診査

	19歳以下(1)	20歳代(2)	30歳代(3)	40歳以上(4)	計(5)
対象者数(O1)	27	579	938	84	1,628
受診者数(O2)	2	116	304	33	455
むし歯等の状況					
健全歯数(O3)	52	2,343	5,493	444	8,332
未処置歯数(O4)	2	230	464	67	763
処置歯数(O5)	1	756	2,774	411	3,942
現在歯数(O6)	55	3,329	8,721	922	13,027
要補綴歯数(O7)	0	2	11	0	13
欠損補綴歯数(O8)	0	3	31	4	38
歯周疾患の状況					
CPITN=0(O9)	0	12	33	1	46
CPITN=1(O10)	0	13	38	2	53
CPITN=2(O11)	2	47	128	12	189
CPITN=3(O12)	0	41	88	15	144
CPITN=4(O13)	0	3	17	3	23
CPITN=未診査(O14)	0	0	0	0	0
歯科保健行動					
歯間部清掃用器具を使用している者(O15)					
定期的に歯石除去や歯面清掃を受けている者(O16)					
定期的に歯科検診を受けている者(O17)					
ときどき歯肉を自分で観察している者(O18)					

6 成人歯科健康診査(歯周疾患検診)

	20歳代(1)	30歳代(2)	40歳代(3)	50歳代(4)	60歳代(5)	70歳代(6)	80歳以上(7)
対象者数(O1)			22,782	14,649	22,056	22,518	10,789
受診者数(O2)			598	340	605	870	263
むし歯等の状況							
健全歯数(O3)							
未処置歯数(O4)							
処置歯数(O5)							
現在歯数(O6)			16,757	9,049	15,303	20,911	5,435
要補綴歯数(O7)							
欠損補綴歯数(O8)							
歯周疾患の状況							
CPITN=0(O9)			51	30	34	48	20
CPITN=1(O10)			64	42	78	90	23
CPITN=2(O11)			264	123	205	311	95
CPITN=3(O12)			190	119	198	305	89
CPITN=4(O13)			29	26	87	108	29
CPITN=未診査(O14)			0	0	3	8	7
歯科保健行動							
歯間部清掃用器具を使用している者(O15)			332	208	395	579	164
定期的に歯石除去や歯面清掃を受けている者(O16)			257	195	382	613	170
定期的に歯科検診を受けている者(O17)			242	197	328	595	179
ときどき歯肉を自分で観察している者(O18)			275	163	260	420	116

市町村名 鎌ヶ谷市

1 1歳6か月児歯科健康診査

対象者数 (1)	受診者数 (2)	むし歯のある者 (3)	むし歯の総数 (4)	フッ化物歯面塗 布を受けたこと のある者(5)	間食として甘味食 品・飲料を1日3回 以上飲食する習慣 を持つ者(6)	毎日保護者が仕 上げ磨きをする 習慣のある者 (7)
903	850	20	48	122	44	780

2

2 2歳児歯科健康診査

対象者数 (1)	受診者数 (2)	むし歯のある者 (3)	むし歯の総数 (4)	フッ化物歯面塗 布を受けたこと のある者(5)	間食として甘味食 品・飲料を1日3回 以上飲食する習慣 を持つ者(6)	毎日保護者が仕 上げ磨きをする 習慣のある者 (7)

3 3歳児歯科健康診査

対象者数 (1)	受診者数 (2)	むし歯のある者 (3)	むし歯の総数 (4)	フッ化物歯面塗 布を受けたこと のある者(5)	間食として甘味食 品・飲料を1日3回 以上飲食する習慣 を持つ者(6)	毎日保護者が仕 上げ磨きをする 習慣のある者 (7)
948	860	151	536	655	60	836

4 保育所歯科健康診査(町が実施主体で行う歯科健診はなし)

	対象者数(1)	受診者数(2)	むし歯のある者 (3)	むし歯の総数 (4)	フッ化物歯面塗 布を受けたこと のある者(5)	間食として甘味食 品・飲料を1日3回 以上飲食する習慣 を持つ者(6)	毎日保護者が仕 上げ磨きをする 習慣のある者 (7)
0歳児(O1)	52	47	0	0			
1歳児(O2)	93	89	2	6			
2歳児(O3)	109	99	9	21			
3歳児(O4)	118	108	15	67			
4歳児(O5)	116	109	29	118			
5歳児(O6)	118	109	40	189			

※市町村が実施主体となっている保育所歯科健康診査結果を記入。ただし、幼稚園・認定こども園・私立保育所については把握している範囲で記入すること。

5 妊婦歯科健康診査

	19歳以下(1)	20歳代(2)	30歳代(3)	40歳以上(4)	計(5)	
対象者数(O1)					909	
受診者数(O2)			31	99	147	
むし 歯 等 の 状 況	健全歯数(O3)		649	1,810	262	2,721
	未処置歯数(O4)		34	133	5	172
	処置歯数(O5)		205	887	212	1,304
	現在歯数(O6)		888	2,830	479	4,197
	要補綴歯数(O7)		4	8	0	12
欠損補綴歯数(O8)		2	4	4	10	
歯 周 疾 患 の 状 況	CPITN=0(O9)					
	CPITN=1(O10)					
	CPITN=2(O11)					
	CPITN=3(O12)					
	CPITN=4(O13)					
CPITN=未診査(O14)						
歯 科 保 健 行 動	歯間部清掃器具を使用している者(O15)		7	49	12	68
	定期的に歯石除去や歯面清掃を受けている者(O16)		10	53	9	72
	定期的に歯科検診を受けている者(O17)		11	41	8	60
	ときどき歯肉を自分で観察している者(O18)		14	55	10	79

6 成人歯科健康診査(歯周疾患検診)

	20歳代(1)	30歳代(2)	40歳代(3)	50歳代(4)	60歳代(5)	70歳代(6)	80歳以上(7)
対象者数(O1)			1,818	1,389	1,252	1,545	
受診者数(O2)			122	47	52	67	
むし 歯 等 の 状 況	健全歯数(O3)		1,851	613	595	656	
	未処置歯数(O4)		1,394	58	61	59	
	処置歯数(O5)		201	636	695	980	
	現在歯数(O6)		3,446	1,307	1,351	1,695	
	要補綴歯数(O7)		34	31	34	77	
欠損補綴歯数(O8)		19	22	107	140		
歯 周 疾 患 の 状 況	CPITN=0(O9)		9	2	0	7	
	CPITN=1(O10)		23	6	3	7	
	CPITN=2(O11)		43	16	19	20	
	CPITN=3(O12)		37	14	18	20	
	CPITN=4(O13)		10	9	11	13	
CPITN=未診査(O14)		0	0	1	0		
歯 科 保 健 行 動	歯間部清掃器具を使用している者(O15)		46	22	27	39	
	定期的に歯石除去や歯面清掃を受けている者(O16)		39	17	19	29	
	定期的に歯科検診を受けている者(O17)		29	11	18	30	
	ときどき歯肉を自分で観察している者(O18)		59	23	28	29	

市町村名 市川市

1 1歳6か月児歯科健康診査

対象者数 (1)	受診者数 (2)	むし歯のある者 (3)	むし歯の総数 (4)	フッ化物歯面塗 布を受けたこと のある者(5)	間食として甘味食 品・飲料を1日3回 以上飲食する習慣 を持つ者(6)	毎日保護者が仕 上げ磨きをする 習慣のある者 (7)
4,265	3,795	31	91	3,541		2,811

2 2歳児歯科健康診査

対象者数 (1)	受診者数 (2)	むし歯のある者 (3)	むし歯の総数 (4)	フッ化物歯面塗 布を受けたこと のある者(5)	間食として甘味食 品・飲料を1日3回 以上飲食する習慣 を持つ者(6)	毎日保護者が仕 上げ磨きをする 習慣のある者 (7)

3 3歳児歯科健康診査

対象者数 (1)	受診者数 (2)	むし歯のある者 (3)	むし歯の総数 (4)	フッ化物歯面塗 布を受けたこと のある者(5)	間食として甘味食 品・飲料を1日3回 以上飲食する習慣 を持つ者(6)	毎日保護者が仕 上げ磨きをする 習慣のある者 (7)
3,971	3,485	582	1,867	1,257		3,181

4 保育所歯科健康診査(町が実施主体で行う歯科健診はなし)

	対象者数(1)	受診者数(2)	むし歯のある者 (3)	むし歯の総数 (4)	フッ化物歯面塗 布を受けたこと のある者(5)	間食として甘味食 品・飲料を1日3回 以上飲食する習慣 を持つ者(6)	毎日保護者が仕 上げ磨きをする 習慣のある者 (7)
0歳児(O1)							
1歳児(O2)							
2歳児(O3)							
3歳児(O4)							
4歳児(O5)							
5歳児(O6)							

※市町村が実施主体となっている保育所歯科健康診査結果を記入。ただし、幼稚園・認定こども園・私立保育所については把握している範囲で記入すること。

5 妊婦歯科健康診査

		19歳以下(1)	20歳代(2)	30歳代(3)	40歳以上(4)	計(5)
対象者数(O1)						
受診者数(O2)			1	101	176	16
むし 歯 等 の 状 況	健全歯数(O3)		28	2,227	3,475	273
	未処置歯数(O4)		0	95	72	8
	処置歯数(O5)		0	559	1,448	176
	現在歯数(O6)		28	2,881	4,995	457
	要補綴歯数(O7)		0	1	0	0
	欠損補綴歯数(O8)		0	0	0	1
	CPITN=0(O9)					
	CPITN=1(O10)					
歯 周 疾 患 の 状 況	CPITN=2(O11)					
	CPITN=3(O12)					
	CPITN=4(O13)					
	CPITN=未診査(O14)					
歯 科 保 健 行 動	歯間部清掃用器具を使用している者(O15)		0	39	88	9
	定期的に歯石除去や歯面清掃を受けている者(O16)		0	18	36	9
	定期的に歯科検診を受けている者(O17)		0	19	43	9
	ときどき歯肉を自分で観察している者(O18)		0	6	20	1

6 成人歯科健康診査(歯周疾患検診)

		20歳代(1)	30歳代(2)	40歳代(3)	50歳代(4)	60歳代(5)	70歳代(6)	80歳以上(7)
対象者数(O1)		4,217	7,307	8,400	7,183	5,014	4,862	
受診者数(O2)		570	626	817	609	512	692	
むし 歯 等 の 状 況	健全歯数(O3)	13,448	11,609	12,840	7,857	5,472	6,664	
	未処置歯数(O4)	1,083	1,204	1,160	675	531	793	
	処置歯数(O5)	1,692	4,171	9,050	8,210	7,161	9,070	
	現在歯数(O6)	16,223	16,984	23,050	16,742	13,164	16,527	
	要補綴歯数(O7)							
	欠損補綴歯数(O8)	4	27	171	395	833	1,917	
	CPITN=0(O9)	49	50	63	34	44	39	
	CPITN=1(O10)	74	67	85	55	45	63	
歯 周 疾 患 の 状 況	CPITN=2(O11)	330	288	367	226	186	209	
	CPITN=3(O12)	108	192	240	231	178	273	
	CPITN=4(O13)	9	29	62	63	58	97	
	CPITN=未診査(O14)	0	0	0	0	1	11	
歯 科 保 健 行 動	歯間部清掃用器具を使用している者(O15)	98	208	486	411	392	461	
	定期的に歯石除去や歯面清掃を受けている者(O16)	388						
	定期的に歯科検診を受けている者(O17)		161	220	180	182	295	
	ときどき歯肉を自分で観察している者(O18)							

市町村名 浦安市

1 1歳6か月児歯科健康診査

対象者数 (1)	受診者数 (2)	むし歯のある者 (3)	むし歯の総数 (4)	フッ化物歯面塗布を受けたことのある者(5)	間食として甘味食品・飲料を1日3回以上飲食する習慣を持つ者(6)	毎日保護者が仕上げ磨きをする習慣のある者(7)
1,324	1,296	20	49	1,233		1,036

2 2歳児歯科健康診査

対象者数 (1)	受診者数 (2)	むし歯のある者 (3)	むし歯の総数 (4)	フッ化物歯面塗布を受けたことのある者(5)	間食として甘味食品・飲料を1日3回以上飲食する習慣を持つ者(6)	毎日保護者が仕上げ磨きをする習慣のある者(7)
1,419	366	18	53	352		304

3 3歳児歯科健康診査

対象者数 (1)	受診者数 (2)	むし歯のある者 (3)	むし歯の総数 (4)	フッ化物歯面塗布を受けたことのある者(5)	間食として甘味食品・飲料を1日3回以上飲食する習慣を持つ者(6)	毎日保護者が仕上げ磨きをする習慣のある者(7)
1,422	1,342	180	600	1,210		1,218

4 保育所歯科健康診査(町が実施主体で行う歯科健診はなし)

	対象者数(1)	受診者数(2)	むし歯のある者(3)	むし歯の総数(4)	フッ化物歯面塗布を受けたことのある者(5)	間食として甘味食品・飲料を1日3回以上飲食する習慣を持つ者(6)	毎日保護者が仕上げ磨きをする習慣のある者(7)
0歳児(O1)	231	210	0	0			
1歳児(O2)	367	335	6	12			
2歳児(O3)	440	421	33	79			
3歳児(O4)	472	441	63	144			
4歳児(O5)	470	443	85	255			
5歳児(O6)	456	440	117	298			

※市町村が実施主体となっている保育所歯科健康診査結果を記入。ただし、幼稚園・認定こども園・私立保育所については把握している範囲で記入すること。

5 妊婦歯科健康診査

	19歳以下(1)	20歳代(2)	30歳代(3)	40歳以上(4)	計(5)		
対象者数(O1)	8	452	918	69	1,447		
受診者数(O2)	1	75	270	23	369		
むし歯等の状況	健全歯数(O3)	20	1,451	4,688	287	6,446	
	未処置歯数(O4)	5	193	467	58	723	
	処置歯数(O5)	3	512	2,488	297	3,300	
	現在歯数(O6)	28	2,156	7,643	642	10,469	
	要補綴歯数(O7)	0	2	28	0	30	
	欠損補綴歯数(O8)	0	1	17	5	23	
	歯周疾患の状況	CPITN=0(O9)	0	7	16	0	23
		CPITN=1(O10)	0	5	20	1	26
CPITN=2(O11)		1	32	112	7	152	
CPITN=3(O12)		0	25	114	12	151	
CPITN=4(O13)		0	6	8	3	17	
CPITN=未診査(O14)		0	0	0	0	0	
歯科保健行動	歯間部清掃用器具を使用している者(O15)	0	36	167	15	218	
	定期的に歯石除去や歯面清掃を受けている者(O16)	0	6	48	3	57	
	定期的に歯科検診を受けている者(O17)	0	7	55	2	64	
	ときどき歯肉を自分で観察している者(O18)	0	25	89	8	122	

6 成人歯科健康診査(歯周疾患検診)

	20歳代(1)	30歳代(2)	40歳代(3)	50歳代(4)	60歳代(5)	70歳代(6)	80歳以上(7)	
対象者数(O1)			30,377	18,094	17,655	10,671	4,660	
受診者数(O2)			844	352	421	311	75	
むし歯等の状況	健全歯数(O3)		12,154	4,484	4,569	3,206	607	
	未処置歯数(O4)		1,047	402	396	273	67	
	処置歯数(O5)		10,453	4,718	5,906	4,033	953	
	現在歯数(O6)		23,654	9,604	10,871	7,512	1,627	
	要補綴歯数(O7)		29	33	125	66	20	
	欠損補綴歯数(O8)		218	236	753	1,083	460	
	歯周疾患の状況	CPITN=0(O9)		50	27	34	15	8
		CPITN=1(O10)		38	15	15	14	4
CPITN=2(O11)			386	140	156	94	17	
CPITN=3(O12)			289	123	142	116	23	
CPITN=4(O13)			81	47	73	67	18	
CPITN=未診査(O14)			0	0	1	5	5	
歯科保健行動	歯間部清掃用器具を使用している者(O15)		618	264	306	215	54	
	定期的に歯石除去や歯面清掃を受けている者(O16)		164	86	112	89	19	
	定期的に歯科検診を受けている者(O17)		330	155	180	142	39	
	ときどき歯肉を自分で観察している者(O18)		356	190	230	162	41	

市町村名 松戸市

1 1歳6か月児歯科健康診査

対象者数 (1)	受診者数 (2)	むし歯のある者 (3)	むし歯の総数 (4)	フッ化物歯面塗布を受けたことのある者(5)	間食として甘味食品・飲料を1日3回以上飲食する習慣を持つ者(6)	毎日保護者が仕上げ磨きをする習慣のある者(7)
3,979	3,843	92	277	382	270	2,940

2 2歳児歯科健康診査

対象者数 (1)	受診者数 (2)	むし歯のある者 (3)	むし歯の総数 (4)	フッ化物歯面塗布を受けたことのある者(5)	間食として甘味食品・飲料を1日3回以上飲食する習慣を持つ者(6)	毎日保護者が仕上げ磨きをする習慣のある者(7)

3 3歳児歯科健康診査

対象者数 (1)	受診者数 (2)	むし歯のある者 (3)	むし歯の総数 (4)	フッ化物歯面塗布を受けたことのある者(5)	間食として甘味食品・飲料を1日3回以上飲食する習慣を持つ者(6)	毎日保護者が仕上げ磨きをする習慣のある者(7)
3,931	3,643	769	2,665	2,241	251	3,197

4 保育所歯科健康診査(町が実施主体で行う歯科健診はなし)

	対象者数(1)	受診者数(2)	むし歯のある者(3)	むし歯の総数(4)	フッ化物歯面塗布を受けたことのある者(5)	間食として甘味食品・飲料を1日3回以上飲食する習慣を持つ者(6)	毎日保護者が仕上げ磨きをする習慣のある者(7)
0歳児(O1)	76	72	0	0			
1歳児(O2)	311	302	5	13			
2歳児(O3)	361	357	31	72			
3歳児(O4)	442	439	100	444			
4歳児(O5)	412	410	131	584			
5歳児(O6)	456	447	193	820			

※市町村が実施主体となっている保育所歯科健康診査結果を記入。ただし、幼稚園・認定こども園・私立保育所については把握している範囲で記入すること

5 妊婦歯科健康診査

		19歳以下(1)	20歳代(2)	30歳代(3)	40歳以上(4)	計(5)
対象者数(O1)		64	1,466	2,451	190	4,171
受診者数(O2)		2	255	524	52	833
むし歯等の状況	健全歯数(O3)					
	未処置歯数(O4)					
	処置歯数(O5)					
	現在歯数(O6)					
	要補綴歯数(O7)					
	欠損補綴歯数(O8)					
	歯周疾患の状況					
	CPITN=0(O9)	0	14	34	3	51
CPITN=1(O10)	0	38	51	4	93	
CPITN=2(O11)	1	78	191	17	287	
CPITN=3(O12)	1	107	224	23	355	
CPITN=4(O13)	0	18	24	5	47	
CPITN=未診査(O14)	0	0	0	0	0	
歯科保健行動	歯間部清掃用器具を使用している者(O15)	0	75	210	29	314
	定期的に歯石除去や歯面清掃を受けている者(O16)	0	73	174	17	264
	定期的に歯科検診を受けている者(O17)	0	69	158	17	244
	ときどき歯肉を自分で観察している者(O18)					

6 成人歯科健康診査(歯周疾患検診)

		20歳代(1)	30歳代(2)	40歳代(3)	50歳代(4)	60歳代(5)	70歳代(6)	80歳以上(7)	
対象者数(O1)		52,976	67,548	81,568	56,500	65,062	54,276	26,001	
受診者数(O2)		302	558	490	311	487	522	127	
むし歯等の状況	健全歯数(O3)								
	未処置歯数(O4)								
	処置歯数(O5)								
	現在歯数(O6)								
	要補綴歯数(O7)								
	欠損補綴歯数(O8)								
	歯周疾患の状況	CPITN=0(O9)	38	45	36	27	42	34	10
		CPITN=1(O10)	32	49	52	17	32	36	9
CPITN=2(O11)		141	252	215	125	161	164	35	
CPITN=3(O12)		79	184	155	98	179	180	52	
CPITN=4(O13)		12	28	32	44	72	104	16	
CPITN=未診査(O14)		0	0	0	0	1	4	5	
歯科保健行動		歯間部清掃用器具を使用している者(O15)	69	222	243	173	290	329	60
	定期的に歯石除去や歯面清掃を受けている者(O16)	69	181	197	146	289	316	69	
	定期的に歯科検診を受けている者(O17)	106	217	303	233	392	444	102	
	ときどき歯肉を自分で観察している者(O18)	29	77	80	49	81	69	15	

市町村名 流山市

1 1歳6か月児歯科健康診査

対象者数 (1)	受診者数 (2)	むし歯のある者 (3)	むし歯の総数 (4)	フッ化物歯面塗布を受けたことのある者(5)	間食として甘味食品・飲料を1日3回以上飲食する習慣を持つ者(6)	毎日保護者が仕上げ磨きをする習慣のある者(7)
1,762	1,691	18	45	—	109	1,641

2 2歳児歯科健康診査

対象者数 (1)	受診者数 (2)	むし歯のある者 (3)	むし歯の総数 (4)	フッ化物歯面塗布を受けたことのある者(5)	間食として甘味食品・飲料を1日3回以上飲食する習慣を持つ者(6)	毎日保護者が仕上げ磨きをする習慣のある者(7)
1,049	521	26	89	486	28	518

3 3歳児歯科健康診査

対象者数 (1)	受診者数 (2)	むし歯のある者 (3)	むし歯の総数 (4)	フッ化物歯面塗布を受けたことのある者(5)	間食として甘味食品・飲料を1日3回以上飲食する習慣を持つ者(6)	毎日保護者が仕上げ磨きをする習慣のある者(7)
1,839	1,786	256	842	967	56	1,724

4 保育所歯科健康診査(町が実施主体で行う歯科健診はなし)

把握数:14保育所(園)	対象者数(1)	受診者数(2)	むし歯のある者 (3)	むし歯の総数 (4)	フッ化物歯面塗布を受けたことのある者(5)	間食として甘味食品・飲料を1日3回以上飲食する習慣を持つ者(6)	毎日保護者が仕上げ磨きをする習慣のある者(7)
0歳児(O1)	111	102	5	13			
1歳児(O2)	244	208	6	7			
2歳児(O3)	277	259	33	57			
3歳児(O4)	315	304	46	124			
4歳児(O5)	346	326	56	160			
5歳児(O6)	323	314	86	247			

※市町村が実施主体となっている保育所歯科健康診査結果を記入。ただし、幼稚園・認定こども園・私立保育所については把握している範囲で記入すること。

5 妊婦歯科健康診査

		19歳以下(1)	20歳代(2)	30歳代(3)	40歳以上(4)	計(5)	
対象者数(O1)		14	523	1,099	64	1,700	
受診者数(O2)		0	100	248	14	362	
むし歯等の状況	健全歯数(O3)	0	2,002	4,285	217	6,504	
	未処置歯数(O4)	0	154	277	18	449	
	処置歯数(O5)	0	664	2,453	158	3,275	
	現在歯数(O6)	0	2,820	7,015	393	10,228	
	要補綴歯数(O7)	0	1	2	0	3	
	欠損補綴歯数(O8)	0	1	17	2	20	
	歯周疾患の状況	CPITN=0(O9)	0	5	9	0	14
		CPITN=1(O10)	0	7	14	2	23
CPITN=2(O11)		0	33	86	5	124	
CPITN=3(O12)		0	40	113	5	158	
CPITN=4(O13)		0	15	26	2	43	
CPITN=未診査(O14)		0	0	0	0	0	
歯科保健行動	歯間部清掃用器具を使用している者(O15)	0	29	112	8	149	
	定期的に歯石除去や歯面清掃を受けている者(O16)	0	33	97	6	136	
	定期的に歯科検診を受けている者(O17)	0	30	92	6	128	
	ときどき歯肉を自分で観察している者(O18)	—	—	—	—	—	

6 成人歯科健康診査(歯周疾患検診)

		20歳代(1)	30歳代(2)	40歳代(3)	50歳代(4)	60歳代(5)	70歳代(6)	80歳以上(7)	
対象者数(O1)		1,410	2,413	26,128	18,102	23,746	18,273	8,891	
受診者数(O2)		49	93	141	31	62	26	19	
むし歯等の状況	健全歯数(O3)	1,180	1,859	2,202	410	885	324	142	
	未処置歯数(O4)	67	149	197	19	29	14	0	
	処置歯数(O5)	140	651	1,582	406	771	322	252	
	現在歯数(O6)	1,387	2,659	3,981	835	1,685	660	394	
	要補綴歯数(O7)	0	0	6	3	16	16	12	
	欠損補綴歯数(O8)	0	1	21	23	67	49	118	
	歯周疾患の状況	CPITN=0(O9)	6	3	11	10	4	1	0
		CPITN=1(O10)	5	6	4	2	5	2	0
CPITN=2(O11)		22	34	62	7	19	7	3	
CPITN=3(O12)		13	39	53	7	27	8	6	
CPITN=4(O13)		3	11	11	5	7	8	10	
CPITN=未診査(O14)		0	0	0	0	0	0	0	
歯科保健行動	歯間部清掃用器具を使用している者(O15)	7	29	67	22	39	19	13	
	定期的に歯石除去や歯面清掃を受けている者(O16)	10	26	49	13	30	16	9	
	定期的に歯科検診を受けている者(O17)	8	21	40	13	23	16	9	
	ときどき歯肉を自分で観察している者(O18)	—	—	—	—	—	—	—	

市町村名 我孫子市

1 1歳6か月児歯科健康診査

対象者数 (1)	受診者数 (2)	むし歯のある者 (3)	むし歯の総数 (4)	フッ化物歯面塗布を受けたことのある者(5)	間食として甘味食品・飲料を1日3回以上飲食する習慣を持つ者(6)	毎日保護者が仕上げ磨きをする習慣のある者(7)
975	900	11	28		95	763

2 2歳児歯科健康診査

対象者数 (1)	受診者数 (2)	むし歯のある者 (3)	むし歯の総数 (4)	フッ化物歯面塗布を受けたことのある者(5)	間食として甘味食品・飲料を1日3回以上飲食する習慣を持つ者(6)	毎日保護者が仕上げ磨きをする習慣のある者(7)
963	736	57	204	699	55	681

3 3歳児歯科健康診査

対象者数 (1)	受診者数 (2)	むし歯のある者 (3)	むし歯の総数 (4)	フッ化物歯面塗布を受けたことのある者(5)	間食として甘味食品・飲料を1日3回以上飲食する習慣を持つ者(6)	毎日保護者が仕上げ磨きをする習慣のある者(7)
1,042	890	172	660	815	44	822

4 保育所歯科健康診査(町が実施主体で行う歯科健診はなし)

	対象者数(1)	受診者数(2)	むし歯のある者(3)	むし歯の総数(4)	フッ化物歯面塗布を受けたことのある者(5)	間食として甘味食品・飲料を1日3回以上飲食する習慣を持つ者(6)	毎日保護者が仕上げ磨きをする習慣のある者(7)
0歳児(O1)	65	63	0	0	2	1	42
1歳児(O2)	99	98	3	10	12	8	91
2歳児(O3)	121	116	11	34	70	18	88
3歳児(O4)	122	118	20	75	91	15	112
4歳児(O5)	132	130	26	108	111	21	117
5歳児(O6)	130	129	16	42	121	19	118

※市町村が実施主体となっている保育所歯科健康診査結果を記入。ただし、幼稚園・認定こども園・私立保育所については把握している範囲で記入すること。

5 妊婦歯科健康診査

		19歳以下(1)	20歳代(2)	30歳代(3)	40歳以上(4)	計(5)	
対象者数(O1)							
受診者数(O2)		1	59	125	22	207	
むし歯等の状況	健全歯数(O3)	18	1,179	2,226	286	3,709	
	未処置歯数(O4)	7	96	209	30	342	
	処置歯数(O5)	3	434	1,143	301	1,881	
	現在歯数(O6)	28	1,709	3,578	617	5,932	
	要補綴歯数(O7)	0	0	2	0	2	
	欠損補綴歯数(O8)	0	0	7	5	12	
	歯周疾患の状況	CPITN=0(O9)	0	0	9	0	9
		CPITN=1(O10)	0	5	3	1	9
CPITN=2(O11)		0	15	21	7	43	
CPITN=3(O12)		1	28	69	11	109	
CPITN=4(O13)		0	11	23	3	37	
CPITN=未診査(O14)		0	0	0	0	0	
歯科保健行動	歯間部清掃用器具を使用している者(O15)	0	13	48	13	74	
	定期的に歯石除去や歯面清掃を受けている者(O16)	0	22	47	14	83	
	定期的に歯科検診を受けている者(O17)	0	17	30	10	57	
	ときどき歯肉を自分で観察している者(O18)	0	36	86	12	134	

6 成人歯科健康診査(歯周疾患検診)

		20歳代(1)	30歳代(2)	40歳代(3)	50歳代(4)	60歳代(5)	70歳代(6)	80歳以上(7)	
対象者数(O1)			16,836	21,103	15,236	20,165	16,892	1,042	
受診者数(O2)			60	97	57	113	45	5	
むし歯等の状況	健全歯数(O3)		1,171	1,467	745	1,326	500	64	
	未処置歯数(O4)		107	138	59	105	52	3	
	処置歯数(O5)		464	1,123	779	1,595	606	74	
	現在歯数(O6)		1,742	2,728	1,583	3,026	1,158	141	
	要補綴歯数(O7)		0	0	2	23	7	0	
	欠損補綴歯数(O8)		0	15	22	120	99	4	
	歯周疾患の状況	CPITN=0(O9)		2	4	3	12	2	0
		CPITN=1(O10)		0	4	5	1	1	0
CPITN=2(O11)			18	43	24	33	13	3	
CPITN=3(O12)			37	42	17	40	21	2	
CPITN=4(O13)			3	4	8	27	7	0	
CPITN=未診査(O14)			0	0	0	0	1	0	
歯科保健行動	歯間部清掃用器具を使用している者(O15)		17	55	26	62	27	4	
	定期的に歯石除去や歯面清掃を受けている者(O16)		16	33	17	40	21	2	
	定期的に歯科検診を受けている者(O17)		11	19	8	31	18	1	
	ときどき歯肉を自分で観察している者(O18)		34	57	27	59	25	3	

市町村名 野田市

1 1歳6か月児歯科健康診査

対象者数 (1)	受診者数 (2)	むし歯のある者 (3)	むし歯の総数 (4)	フッ化物歯面塗布を受けたことのある者(5)	間食として甘い食品・飲料を1日3回以上飲食する習慣を持つ者(6)	毎日保護者が仕上げ磨きをする習慣のある者(7)
1,092	1,045	18	72			845

2 2歳児歯科健康診査

対象者数 (1)	受診者数 (2)	むし歯のある者 (3)	むし歯の総数 (4)	フッ化物歯面塗布を受けたことのある者(5)	間食として甘い食品・飲料を1日3回以上飲食する習慣を持つ者(6)	毎日保護者が仕上げ磨きをする習慣のある者(7)

3 3歳児歯科健康診査

対象者数 (1)	受診者数 (2)	むし歯のある者 (3)	むし歯の総数 (4)	フッ化物歯面塗布を受けたことのある者(5)	間食として甘い食品・飲料を1日3回以上飲食する習慣を持つ者(6)	毎日保護者が仕上げ磨きをする習慣のある者(7)
1,286	1,167	206	633			

4 保育所歯科健康診査(町が実施主体で行う歯科健診はなし)

	対象者数(1)	受診者数(2)	むし歯のある者(3)	むし歯の総数(4)	フッ化物歯面塗布を受けたことのある者(5)	間食として甘い食品・飲料を1日3回以上飲食する習慣を持つ者(6)	毎日保護者が仕上げ磨きをする習慣のある者(7)
0歳児(O1)	48	39	0	0			
1歳児(O2)	98	84	2	4			
2歳児(O3)	111	99	5	14			
3歳児(O4)	113	107	18	36			
4歳児(O5)	130	120	34	104			
5歳児(O6)	128	125	48	187			

※市町村が実施主体となっている保育所歯科健康診査結果を記入。ただし、幼稚園・認定こども園・私立保育所については把握している範囲で記入すること。

5 妊婦歯科健康診査

	19歳以下(1)	20歳代(2)	30歳代(3)	40歳以上(4)	計(5)		
対象者数(O1)	20	411	631	67	1,129		
受診者数(O2)	4	63	105	11	183		
むし歯等の状況	健全歯数(O3)	98	1,285	1,692	138	3,213	
	未処置歯数(O4)	9	89	168	7	273	
	処置歯数(O5)	7	436	1,035	166	1,644	
	現在歯数(O6)	114	1,810	2,895	311	5,130	
	要補綴歯数(O7)	0	1	12	2	15	
	欠損補綴歯数(O8)	0	2	5	0	7	
	歯周疾患の状況	CPITN=0(O9)	0	7	15	3	25
		CPITN=1(O10)	1	10	14	2	27
CPITN=2(O11)		1	19	35	5	60	
CPITN=3(O12)		2	19	31	0	52	
CPITN=4(O13)		0	8	10	1	19	
CPITN=未診査(O14)		0	0	0	0	0	
歯科保健行動	歯間部清掃用器具を使用している者(O15)	1	18	42	7	68	
	定期的に歯石除去や歯面清掃を受けている者(O16)	1	22	35	7	65	
	定期的に歯科検診を受けている者(O17)	0	21	43	8	72	
	ときどき歯肉を自分で観察している者(O18)						

6 成人歯科健康診査(歯周疾患検診)

	20歳代(1)	30歳代(2)	40歳代(3)	50歳代(4)	60歳代(5)	70歳代(6)	80歳以上(7)	
対象者数(O1)			4,695	3,629	5,256	2,316		
受診者数(O2)			240	250	478	253		
むし歯等の状況	健全歯数(O3)		3,466	2,973	5,196	2,465		
	未処置歯数(O4)		396	203	387	193		
	処置歯数(O5)		2,903	3,590	6,580	3,376		
	現在歯数(O6)		6,765	6,766	12,163	6,034		
	要補綴歯数(O7)		28	68	180	146		
	欠損補綴歯数(O8)		63	174	998	732		
	歯周疾患の状況	CPITN=0(O9)		22	19	41	18	
		CPITN=1(O10)		15	11	13	9	
CPITN=2(O11)			79	78	118	47		
CPITN=3(O12)			89	96	209	106		
CPITN=4(O13)			35	46	96	73		
CPITN=未診査(O14)			0	0	1	0		
歯科保健行動	歯間部清掃用器具を使用している者(O15)		85	120	238	118		
	定期的に歯石除去や歯面清掃を受けている者(O16)		69	88	184	115		
	定期的に歯科検診を受けている者(O17)		60	71	146	101		
	ときどき歯肉を自分で観察している者(O18)							

市町村名 成田市

1 1歳6か月児歯科健康診査

対象者数 (1)	受診者数 (2)	むし歯のある者 (3)	むし歯の総数 (4)	フッ化物歯面塗布を受けたことのある者(5)	間食として甘味食品・飲料を1日3回以上飲食する習慣を持つ者(6)	毎日保護者が仕上げ磨きをする習慣のある者(7)
1,254	1,178	18	55			952

2 2歳児歯科健康診査

対象者数 (1)	受診者数 (2)	むし歯のある者 (3)	むし歯の総数 (4)	フッ化物歯面塗布を受けたことのある者(5)	間食として甘味食品・飲料を1日3回以上飲食する習慣を持つ者(6)	毎日保護者が仕上げ磨きをする習慣のある者(7)
1,299	1,008	83	275			911

3 3歳児歯科健康診査

対象者数 (1)	受診者数 (2)	むし歯のある者 (3)	むし歯の総数 (4)	フッ化物歯面塗布を受けたことのある者(5)	間食として甘味食品・飲料を1日3回以上飲食する習慣を持つ者(6)	毎日保護者が仕上げ磨きをする習慣のある者(7)
1,346	1,174	270	911			1,113

4 保育所歯科健康診査(町が実施主体で行う歯科健診はなし)

	対象者数(1)	受診者数(2)	むし歯のある者(3)	むし歯の総数(4)	フッ化物歯面塗布を受けたことのある者(5)	間食として甘味食品・飲料を1日3回以上飲食する習慣を持つ者(6)	毎日保護者が仕上げ磨きをする習慣のある者(7)
0歳児(O1)	48	42	0	0			
1歳児(O2)	326	301	15	50			
2歳児(O3)	418	383	65	250			
3歳児(O4)	392	387	106	382			
4歳児(O5)	429	407	163	724			
5歳児(O6)	468	441	199	953			

*市町村が実施主体となっている保育所歯科健康診査結果を記入。ただし、幼稚園・認定こども園・私立保育所については把握している範囲で記入すること。

5 妊婦歯科健康診査

		19歳以下(1)	20歳代(2)	30歳代(3)	40歳以上(4)	計(5)	
対象者数(O1)		11	251	317	19	598	
受診者数(O2)		2	34	100	8	144	
むし歯等の状況	健全歯数(O3)	48	757	1,952	115	2,872	
	未処置歯数(O4)	3	40	92	12	147	
	処置歯数(O5)	5	163	806	104	1,078	
	現在歯数(O6)	56	960	2,850	231	4,097	
	要補綴歯数(O7)	0	0	0	0	0	
	欠損補綴歯数(O8)	0	0	5	3	8	
	歯周疾患の状況	CPITN=0(O9)	0	0	5	1	6
		CPITN=1(O10)	0	4	11	2	17
CPITN=2(O11)		0	9	20	0	29	
CPITN=3(O12)		2	18	43	1	64	
CPITN=4(O13)		0	3	21	4	28	
CPITN=未診査(O14)		0	0	0	0	0	
歯科保健行動	歯間部清掃用器具を使用している者(O15)	0	4	32	3	39	
	定期的に歯石除去や歯面清掃を受けている者(O16)	0	0	20	3	23	
	定期的に歯科検診を受けている者(O17)	0	6	17	2	25	
	ときどき歯肉を自分で観察している者(O18)	0	4	18	2	24	

6 成人歯科健康診査(歯周疾患検診)

		20歳代(1)	30歳代(2)	40歳代(3)	50歳代(4)	60歳代(5)	70歳代(6)	80歳以上(7)	
対象者数(O1)				18,944	15,119	16,971	10,891	6,833	
受診者数(O2)				104	58	118	100	16	
むし歯等の状況	健全歯数(O3)			1,451	702	1,306	965	147	
	未処置歯数(O4)			132	82	155	116	6	
	処置歯数(O5)			1,299	797	1,543	1,276	168	
	現在歯数(O6)			2,882	1,581	3,004	2,357	321	
	要補綴歯数(O7)			12	21	52	93	24	
	欠損補綴歯数(O8)			23	40	141	234	52	
	歯周疾患の状況	CPITN=0(O9)			8	4	6	7	2
		CPITN=1(O10)			5	0	2	0	0
CPITN=2(O11)				22	8	13	11	3	
CPITN=3(O12)				39	26	57	42	5	
CPITN=4(O13)				30	20	40	40	6	
CPITN=未診査(O14)				0	0	0	0	0	
歯科保健行動	歯間部清掃用器具を使用している者(O15)			37	22	54	33	3	
	定期的に歯石除去や歯面清掃を受けている者(O16)			10	4	13	11	3	
	定期的に歯科検診を受けている者(O17)			17	10	27	24	2	
	ときどき歯肉を自分で観察している者(O18)			10	9	10	11	2	

市町村名 佐倉市

1 1歳6か月児歯科健康診査

対象者数 (1)	受診者数 (2)	むし歯のある者 (3)	むし歯の総数 (4)	フッ化物歯面塗布を受けたことのある者(5)	間食として甘味食品・飲料を1日3回以上飲食する習慣を持つ者(6)	毎日保護者が仕上げ磨きをする習慣のある者(7)
1,233	1,176	9	27	53	91	891

2-1 2歳児歯科健康診査

対象者数 (1)	受診者数 (2)	むし歯のある者 (3)	むし歯の総数(4)	フッ化物歯面塗布を受けたことのある者(5)	間食として甘味食品・飲料を1日3回以上飲食する習慣を持つ者(6)	毎日保護者が仕上げ磨きをする習慣のある者(7)
1,256	970	22	90	910		

2-2 2歳6か月児歯科健康診査

対象者数 (1)	受診者数 (2)	むし歯のある者 (3)	むし歯の総数(4)	フッ化物歯面塗布を受けたことのある者(5)	間食として甘味食品・飲料を1日3回以上飲食する習慣を持つ者(6)	毎日保護者が仕上げ磨きをする習慣のある者(7)
1,304	993	43	143	935		

2-3 3歳児歯科健康診査

対象者数 (1)	受診者数 (2)	むし歯のある者 (3)	むし歯の総数(4)	フッ化物歯面塗布を受けたことのある者(5)	間食として甘味食品・飲料を1日3回以上飲食する習慣を持つ者(6)	毎日保護者が仕上げ磨きをする習慣のある者(7)
1,300	924	63	245	863		

3 3歳児歯科健康診査 ※3歳6か月児対象

対象者数 (1)	受診者数 (2)	むし歯のある者 (3)	むし歯の総数(4)	フッ化物歯面塗布を受けたことのある者(5)	間食として甘味食品・飲料を1日3回以上飲食する習慣を持つ者(6)	毎日保護者が仕上げ磨きをする習慣のある者(7)
1,278	1,108	151	678		118	997

4 保育所歯科健康診査(町が実施主体で行う歯科健診はなし)

	対象者数(1)	受診者数(2)	むし歯のある者(3)	むし歯の総数(4)	フッ化物歯面塗布を受けたことのある者(5)	間食として甘味食品・飲料を1日3回以上飲食する習慣を持つ者(6)	毎日保護者が仕上げ磨きをする習慣のある者(7)
0歳児(O1)	58	49	0	0			
1歳児(O2)	146	134	1	2			
2歳児(O3)	164	151	5	12			
3歳児(O4)	185	166	17	47			
4歳児(O5)	207	187	32	145			
5歳児(O6)	195	191	48	188			

5 妊婦歯科健康診査

	19歳以下(1)	20歳代(2)	30歳代(3)	40歳以上(4)	計(5)	
対象者数(O1)						
受診者数(O2)						
むし歯等の状況	健全歯数(O3)					
	未処置歯数(O4)					
	処置歯数(O5)					
	現在歯数(O6)					
	要補綴歯数(O7)					
	欠損補綴歯数(O8)					
	歯周疾患の状況	CPITN=0(O9)				
		CPITN=1(10)				
CPITN=2(11)						
CPITN=3(12)						
CPITN=4(13)						
CPITN=未診査(14)						
歯科保健行動	歯間部清掃用器具を使用している者(15)					
	定期的に歯石除去や歯面清掃を受けている者(16)					
	定期的に歯科検診を受けている者(17)					

6 成人歯科健康診査(歯周疾患検診)

	20歳代(1)+19歳	30歳代(2)	40歳代(3)	50歳代(4)	60歳代(5)	70歳代(6)	80歳以上(7)	
対象者数(O1)	148,048	21,411	24,786	21,538	30,104	21,429	9,812	
受診者数(O2)	79	145	120	91	205	175	45	
むし歯等の状況	健全歯数(O3)	1,905	2,726	1,835	1,236	2,459	1,858	288
	未処置歯数(O4)	102	173	137	78	182	151	35
	処置歯数(O5)	236	1,251	1,405	1,179	2,875	2,355	525
	現在歯数(O6)	2,243	4,150	3,377	2,493	5,516	4,364	848
	要補綴歯数(O7)	0	1	4	12	12	41	25
	欠損補綴歯数(O8)	1	14	15	51	236	456	370
	歯周疾患の状況	CPITN=0(O9)	10	21	9	12	17	8
		CPITN=1(10)	5	8	6	2	7	2
CPITN=2(11)		43	60	53	35	82	63	
CPITN=3(12)		19	47	44	32	70	59	
CPITN=4(13)		2	9	8	10	29	43	
CPITN=未診査(14)	0	0	0	0	0	0		
歯科保健行動	歯間部清掃用器具を使用している者(15)	7	50	49	51	111	81	
	定期的に歯石除去や歯面清掃を受けている者(16)	22	48	48	36	95	90	
	定期的に歯科検診を受けている者(17)	13	27	27	22	51	47	
	ときどき歯肉を自分で観察している者(18)	18	31	26	29	44	48	

市町村名 四街道市

1 1歳6か月児歯科健康診査

対象者数 (1)	受診者数 (2)	むし歯のある者 (3)	むし歯の総数 (4)	フッ化物歯面塗布を受けたことのある者(5)	間食として甘味食品・飲料を1日3回以上飲食する習慣を持つ者(6)	毎日保護者が仕上げ磨きをする習慣のある者(7)
788	734	11	31		29	680

2 2歳児歯科健康診査

対象者数 (1)	受診者数 (2)	むし歯のある者 (3)	むし歯の総数 (4)	フッ化物歯面塗布を受けたことのある者(5)	間食として甘味食品・飲料を1日3回以上飲食する習慣を持つ者(6)	毎日保護者が仕上げ磨きをする習慣のある者(7)
766	612	49	124	124	46	590

3 3歳児歯科健康診査

対象者数 (1)	受診者数 (2)	むし歯のある者 (3)	むし歯の総数 (4)	フッ化物歯面塗布を受けたことのある者(5)	間食として甘味食品・飲料を1日3回以上飲食する習慣を持つ者(6)	毎日保護者が仕上げ磨きをする習慣のある者(7)
826	758	109	381	264	28	734

4 保育所歯科健康診査(町が実施主体で行う歯科健診はなし)

	対象者数(1)	受診者数(2)	むし歯のある者(3)	むし歯の総数(4)	フッ化物歯面塗布を受けたことのある者(5)	間食として甘味食品・飲料を1日3回以上飲食する習慣を持つ者(6)	毎日保護者が仕上げ磨きをする習慣のある者(7)
0歳児(O1)	15	15	0	0			
1歳児(O2)	41	39	1	1			
2歳児(O3)	46	44	4	7			
3歳児(O4)	49	49	4	6			
4歳児(O5)	50	50	5	13			
5歳児(O6)	63	62	13	42			

※市町村が実施主体となっている保育所歯科健康診査結果を記入。ただし、幼稚園・認定こども園・私立保育所については把握している範囲で記入すること。

5 妊婦歯科健康診査

	19歳以下(1)	20歳代(2)	30歳代(3)	40歳以上(4)	計(5)
対象者数(O1)					
受診者数(O2)					
むし歯等の状況					
健全歯数(O3)					
未処置歯数(O4)					
処置歯数(O5)					
現在歯数(O6)					
要補綴歯数(O7)					
欠損補綴歯数(O8)					
歯周疾患の状況					
CPITN=0(O9)					
CPITN=1(O10)					
CPITN=2(O11)					
CPITN=3(O12)					
CPITN=4(O13)					
CPITN=未診査(O14)					
歯科保健行動					
歯間部清掃用器具を使用している者(O15)					
定期的に歯石除去や歯面清掃を受けている者(O16)					
定期的に歯科検診を受けている者(O17)					
ときどき歯肉を自分で観察している者(O18)					

6 成人歯科健康診査(歯周疾患検診)

	20歳代(1)	30歳代(2)	40歳代(3)	50歳代(4)	60歳代(5)	70歳代(6)	80歳以上(7)
対象者数(O1)			14,018	9,662	14,133	11,495	4,544
受診者数(O2)			54	27	67	50	8
むし歯等の状況			767	317	741	586	95
健全歯数(O3)			44	9	23	17	0
未処置歯数(O4)			726	416	1,003	674	107
処置歯数(O5)			1,527	742	1,767	1,277	202
現在歯数(O6)			7	2	20	8	6
要補綴歯数(O7)			18	17	99	93	22
欠損補綴歯数(O8)			10	5	8	2	2
歯周疾患の状況			3	4	7	0	0
CPITN=0(O9)			11	5	12	10	0
CPITN=1(O10)			22	12	25	31	6
CPITN=2(O11)			8	1	15	7	0
CPITN=3(O12)			0	0	0	0	0
CPITN=4(O13)			24	18	43	37	7
CPITN=未診査(O14)			4	11	25	34	5
歯科保健行動			1	0	0	0	0
歯間部清掃用器具を使用している者(O15)			4	6	12	19	4
定期的に歯石除去や歯面清掃を受けている者(O16)							
定期的に歯科検診を受けている者(O17)							
ときどき歯肉を自分で観察している者(O18)							

市町村名 八街市

1 1歳6か月児歯科健康診査

対象者数 (1)	受診者数 (2)	むし歯のある者 (3)	むし歯の総数 (4)	フッ化物歯面塗布を受けたことのある者(5)	間食として甘味食品・飲料を1日3回以上飲食する習慣を持つ者(6)	毎日保護者が仕上げ磨きをする習慣のある者(7)
408	369	9	14		11	360

2 2歳児歯科健康診査

対象者数 (1)	受診者数 (2)	むし歯のある者 (3)	むし歯の総数 (4)	フッ化物歯面塗布を受けたことのある者(5)	間食として甘味食品・飲料を1日3回以上飲食する習慣を持つ者(6)	毎日保護者が仕上げ磨きをする習慣のある者(7)
431	336	60	204	17	4	308

3 3歳児歯科健康診査

対象者数 (1)	受診者数 (2)	むし歯のある者 (3)	むし歯の総数 (4)	フッ化物歯面塗布を受けたことのある者(5)	間食として甘味食品・飲料を1日3回以上飲食する習慣を持つ者(6)	毎日保護者が仕上げ磨きをする習慣のある者(7)
485	431	121	396	52	10	411

4 保育所歯科健康診査(町が実施主体で行う歯科健診はなし)

	対象者数(1)	受診者数(2)	むし歯のある者(3)	むし歯の総数(4)	フッ化物歯面塗布を受けたことのある者(5)	間食として甘味食品・飲料を1日3回以上飲食する習慣を持つ者(6)	毎日保護者が仕上げ磨きをする習慣のある者(7)
0歳児(O1)	45	40	0	0			
1歳児(O2)	102	84	1	2			
2歳児(O3)	137	115	9	24			
3歳児(O4)	179	162	32	152			
4歳児(O5)	207	187	61	234			
5歳児(O6)	184	175	80	337			

*市町村が実施主体となっている保育所歯科健康診査結果を記入。ただし、幼稚園・認定こども園・私立保育所については把握している範囲で記入すること。

5 妊婦歯科健康診査

		19歳以下(1)	20歳代(2)	30歳代(3)	40歳以上(4)	計(5)	
対象者数(O1)							
受診者数(O2)							
むし歯等の状況	健全歯数(O3)						
	未処置歯数(O4)						
	処置歯数(O5)						
	現在歯数(O6)						
	要補綴歯数(O7)						
	欠損補綴歯数(O8)						
	歯周疾患の状況	CPITN=0(O9)					
		CPITN=1(O10)					
CPITN=2(O11)							
CPITN=3(O12)							
CPITN=4(O13)							
CPITN=未診査(O14)							
歯科保健行動	歯間部清掃用器具を使用している者(O15)						
	定期的に歯石除去や歯面清掃を受けている者(O16)						
	定期的に歯科検診を受けている者(O17)						
	ときどき歯肉を自分で観察している者(O18)						

6 成人歯科健康診査(歯周疾患検診)

		20歳代(1)	30歳代(2)	40歳代(3)	50歳代(4)	60歳代(5)	70歳代(6)	80歳以上(7)	
対象者数(O1)									
受診者数(O2)									
むし歯等の状況	健全歯数(O3)								
	未処置歯数(O4)								
	処置歯数(O5)								
	現在歯数(O6)								
	要補綴歯数(O7)								
	欠損補綴歯数(O8)								
	歯周疾患の状況	CPITN=0(O9)							
		CPITN=1(O10)							
CPITN=2(O11)									
CPITN=3(O12)									
CPITN=4(O13)									
CPITN=未診査(O14)									
歯科保健行動	歯間部清掃用器具を使用している者(O15)								
	定期的に歯石除去や歯面清掃を受けている者(O16)								
	定期的に歯科検診を受けている者(O17)								
	ときどき歯肉を自分で観察している者(O18)								

市町村名 印西市

1 1歳6か月児歯科健康診査

対象者数 (1)	受診者数 (2)	むし歯のある者 (3)	むし歯の総数 (4)	フッ化物歯面塗布を受けたことのある者(5)	間食として甘い食品・飲料を1日3回以上飲食する習慣を持つ者(6)	毎日保護者が仕上げ磨きをする習慣のある者(7)
827	809	5	19		68	803

2 2歳児歯科健康診査

対象者数 (1)	受診者数 (2)	むし歯のある者 (3)	むし歯の総数 (4)	フッ化物歯面塗布を受けたことのある者(5)	間食として甘い食品・飲料を1日3回以上飲食する習慣を持つ者(6)	毎日保護者が仕上げ磨きをする習慣のある者(7)
909	828	40	163	759	80	827

3 3歳児歯科健康診査

対象者数 (1)	受診者数 (2)	むし歯のある者 (3)	むし歯の総数 (4)	フッ化物歯面塗布を受けたことのある者(5)	間食として甘い食品・飲料を1日3回以上飲食する習慣を持つ者(6)	毎日保護者が仕上げ磨きをする習慣のある者(7)
973	919	136	473	439	96	920

4 保育所歯科健康診査(町が実施主体で行う歯科健診はなし)

	対象者数(1)	受診者数(2)	むし歯のある者 (3)	むし歯の総数 (4)	フッ化物歯面塗布を受けたことのある者(5)	間食として甘い食品・飲料を1日3回以上飲食する習慣を持つ者(6)	毎日保護者が仕上げ磨きをする習慣のある者(7)
0歳児(O1)	90	74	0	0			
1歳児(O2)	220	191	1	2			
2歳児(O3)	245	219	16	51			
3歳児(O4)	266	247	100	112			
4歳児(O5)	249	233	48	174			
5歳児(O6)	251	237	69	273			

※市町村が実施主体となっている保育所歯科健康診査結果を記入。ただし、幼稚園・認定こども園・私立保育所については把握している範囲で記入すること。

5 妊婦歯科健康診査

		19歳以下(1)	20歳代(2)	30歳代(3)	40歳以上(4)	計(5)	
対象者数(O1)		10	231	494	27	762	
受診者数(O2)		0	19	37	2	58	
むし歯等の状況	健全歯数(O3)	0	446	792	37	1,275	
	未処置歯数(O4)	0	4	7	1	12	
	処置歯数(O5)	0	141	294	18	453	
	現在歯数(O6)	0	591	1,093	56	1,740	
	要補綴歯数(O7)	0	0	7	0	7	
	欠損補綴歯数(O8)	0	0	1	0	1	
	歯周疾患の状況	CPITN=0(O9)					
		CPITN=1(O10)					
CPITN=2(O11)							
CPITN=3(O12)							
CPITN=4(O13)							
CPITN=未診査(O14)							
歯科保健行動	歯間部清掃用器具を使用している者(O15)	0	5	16	0	21	
	定期的に歯石除去や歯面清掃を受けている者(O16)	0	2	16	0	18	
	定期的に歯科検診を受けている者(O17)	0	4	18	0	22	
	ときどき歯肉を自分で観察している者(O18)	0	9	21	1	31	

6 成人歯科健康診査(歯周疾患検診)

		20歳代(1)	30歳代(2)	40歳代(3)	50歳代(4)	60歳代(5)	70歳代(6)	80歳以上(7)	
対象者数(O1)				1,388	1,287	1,452	865		
受診者数(O2)				43	30	22	19		
むし歯等の状況	健全歯数(O3)			744	352	278	202		
	未処置歯数(O4)			68	37	32	24		
	処置歯数(O5)			408	456	297	246		
	現在歯数(O6)			1,220	845	607	472		
	要補綴歯数(O7)			2	1	0	16		
	欠損補綴歯数(O8)			3	6	19	36		
	歯周疾患の状況	CPITN=0(O9)			1	3	0	2	
		CPITN=1(O10)			7	1	4	1	
CPITN=2(O11)				8	3	6	3		
CPITN=3(O12)				22	15	6	4		
CPITN=4(O13)				4	8	6	9		
CPITN=未診査(O14)				0	0	0	0		
歯科保健行動	歯間部清掃用器具を使用している者(O15)			12	11	9	7		
	定期的に歯石除去や歯面清掃を受けている者(O16)			16	11	7	10		
	定期的に歯科検診を受けている者(O17)			16	15	3	9		
	ときどき歯肉を自分で観察している者(O18)								

市町村名 白井市

1 1歳6か月児歯科健康診査

対象者数 (1)	受診者数 (2)	むし歯のある者 (3)	むし歯の総数 (4)	フッ化物歯面塗布を受けたことのある者(5)	間食として甘い食品・飲料を1日3回以上飲食する習慣を持つ者(6)	毎日保護者が仕上げ磨きをする習慣のある者(7)
504	494	12	37	37	44	424

2 2歳児歯科健康診査

対象者数 (1)	受診者数 (2)	むし歯のある者 (3)	むし歯の総数 (4)	フッ化物歯面塗布を受けたことのある者(5)	間食として甘い食品・飲料を1日3回以上飲食する習慣を持つ者(6)	毎日保護者が仕上げ磨きをする習慣のある者(7)
586	527	36	102	512	57	520

3 3歳児歯科健康診査

対象者数 (1)	受診者数 (2)	むし歯のある者 (3)	むし歯の総数 (4)	フッ化物歯面塗布を受けたことのある者(5)	間食として甘い食品・飲料を1日3回以上飲食する習慣を持つ者(6)	毎日保護者が仕上げ磨きをする習慣のある者(7)
617	591	100	315	539	16	554

4 保育所歯科健康診査(町が実施主体で行う歯科健診はなし)

	対象者数(1)	受診者数(2)	むし歯のある者(3)	むし歯の総数(4)	フッ化物歯面塗布を受けたことのある者(5)	間食として甘い食品・飲料を1日3回以上飲食する習慣を持つ者(6)	毎日保護者が仕上げ磨きをする習慣のある者(7)
0歳児(O1)	46	43	1	1			
1歳児(O2)	77	75	2	5			
2歳児(O3)	87	80	8	14			
3歳児(O4)	84	83	15	19			
4歳児(O5)	96	92	24	73			
5歳児(O6)	101	95	56	154			

※市町村が実施主体となっている保育所歯科健康診査結果を記入。ただし、幼稚園・認定こども園・私立保育所については把握している範囲で記入すること。

5 妊婦歯科健康診査

	19歳以下(1)	20歳代(2)	30歳代(3)	40歳以上(4)	計(5)	
対象者数(O1)						
受診者数(O2)						
むし歯等の状況	健全歯数(O3)					
	未処置歯数(O4)					
	処置歯数(O5)					
	現在歯数(O6)					
	要補綴歯数(O7)					
	欠損補綴歯数(O8)					
	歯周疾患の状況	CPITN=0(O9)				
		CPITN=1(O10)				
CPITN=2(O11)						
CPITN=3(O12)						
CPITN=4(O13)						
CPITN=未診査(O14)						
歯科保健行動	歯間部清掃用器具を使用している者(O15)					
	定期的に歯石除去や歯面清掃を受けている者(O16)					
	定期的に歯科検診を受けている者(O17)					
	ときどき歯肉を自分で観察している者(O18)					

6 成人歯科健康診査(歯周疾患検診)

	20歳代(1)	30歳代(2)	40歳代(3)	50歳代(4)	60歳代(5)	70歳代(6)	80歳以上(7)	
対象者数(O1)			1,089	860	802	806		
受診者数(O2)			36	18	22	32		
むし歯等の状況	健全歯数(O3)		564	217	245	322		
	未処置歯数(O4)		68	19	16	39		
	処置歯数(O5)		399	276	334	466		
	現在歯数(O6)		1,031	509	595	827		
	要補綴歯数(O7)		3	2	0	9		
	欠損補綴歯数(O8)		1	5	14	67		
	歯周疾患の状況	CPITN=0(O9)		2	2	1	0	
		CPITN=1(O10)		5	2	2	3	
CPITN=2(O11)			11	7	7	12		
CPITN=3(O12)			13	5	9	8		
CPITN=4(O13)			5	2	3	9		
CPITN=未診査(O14)								
歯科保健行動	歯間部清掃用器具を使用している者(O15)		12	10	8	16		
	定期的に歯石除去や歯面清掃を受けている者(O16)		3	1	5	6		
	定期的に歯科検診を受けている者(O17)							
	ときどき歯肉を自分で観察している者(O18)			5	4	3	6	

市町村名 富里市

1 1歳6か月児歯科健康診査

対象者数 (1)	受診者数 (2)	むし歯のある者 (3)	むし歯の総数 (4)	フッ化物歯面塗布を受けたことのある者(5)	間食として甘い食品・飲料を1日3回以上飲食する習慣を持つ者(6)	毎日保護者が仕上げ磨きをする習慣のある者(7)
375	349	7	23			339

2 2歳児歯科健康診査

対象者数 (1)	受診者数 (2)	むし歯のある者 (3)	むし歯の総数 (4)	フッ化物歯面塗布を受けたことのある者(5)	間食として甘い食品・飲料を1日3回以上飲食する習慣を持つ者(6)	毎日保護者が仕上げ磨きをする習慣のある者(7)
394	248	15	52	240		243

3 3歳児歯科健康診査

対象者数 (1)	受診者数 (2)	むし歯のある者 (3)	むし歯の総数 (4)	フッ化物歯面塗布を受けたことのある者(5)	間食として甘い食品・飲料を1日3回以上飲食する習慣を持つ者(6)	毎日保護者が仕上げ磨きをする習慣のある者(7)
367	357	94	377	205		348

4 保育所歯科健康診査(町が実施主体で行う歯科健診はなし)

	対象者数(1)	受診者数(2)	むし歯のある者(3)	むし歯の総数(4)	フッ化物歯面塗布を受けたことのある者(5)	間食として甘い食品・飲料を1日3回以上飲食する習慣を持つ者(6)	毎日保護者が仕上げ磨きをする習慣のある者(7)
0歳児(O1)	6	6					
1歳児(O2)	18	18					
2歳児(O3)	18	18	5	19			
3歳児(O4)	25	25	10	38			
4歳児(O5)	27	27	12	66			
5歳児(O6)	25	25	12	61			

※市町村が実施主体となっている保育所歯科健康診査結果を記入。ただし、幼稚園・認定こども園・私立保育所については把握している範囲で記入すること。

5 妊婦歯科健康診査

	19歳以下(1)	20歳代(2)	30歳代(3)	40歳以上(4)	計(5)
対象者数(O1)					
受診者数(O2)					
むし歯等の状況	健全歯数(O3)				
	未処置歯数(O4)				
	処置歯数(O5)				
	現在歯数(O6)				
	要補綴歯数(O7)				
歯周疾患の状況	欠損補綴歯数(O8)				
	CPITN=0(O9)				
	CPITN=1(10)				
	CPITN=2(11)				
	CPITN=3(12)				
歯科保健行動	CPITN=4(13)				
	CPITN=未診査(14)				
	歯間部清掃用具を使用している者(15)				
	定期的に歯石除去や歯面清掃を受けている者(16)				
	定期的に歯科検診を受けている者(17)				
とどき歯肉を自分で観察している者(18)					

6 成人歯科健康診査(歯周疾患検診)

	20歳代(1)	30歳代(2)	40歳代(3)	50歳代(4)	60歳代(5)	70歳代(6)	80歳以上(7)
対象者数(O1)							
受診者数(O2)							
むし歯等の状況	健全歯数(O3)						
	未処置歯数(O4)						
	処置歯数(O5)						
	現在歯数(O6)						
	要補綴歯数(O7)						
歯周疾患の状況	欠損補綴歯数(O8)						
	CPITN=0(O9)						
	CPITN=1(10)						
	CPITN=2(11)						
	CPITN=3(12)						
歯科保健行動	CPITN=4(13)						
	CPITN=未診査(14)						
	歯間部清掃用具を使用している者(15)						
	定期的に歯石除去や歯面清掃を受けている者(16)						
	定期的に歯科検診を受けている者(17)						
とどき歯肉を自分で観察している者(18)							

市町村名 酒々井町

1 1歳6か月児歯科健康診査

対象者数 (1)	受診者数 (2)	むし歯のある者 (3)	むし歯の総数 (4)	フッ化物歯面塗布を受けたことのある者(5)	間食として甘い食品・飲料を1日3回以上飲食する習慣を持つ者(6)	毎日保護者が仕上げ磨きをする習慣のある者(7)
137	129	1	5	8	4	115

2 2歳児歯科健康診査

対象者数 (1)	受診者数 (2)	むし歯のある者 (3)	むし歯の総数 (4)	フッ化物歯面塗布を受けたことのある者(5)	間食として甘い食品・飲料を1日3回以上飲食する習慣を持つ者(6)	毎日保護者が仕上げ磨きをする習慣のある者(7)
129	94	14	29	12	10	88

3 3歳児歯科健康診査

対象者数 (1)	受診者数 (2)	むし歯のある者 (3)	むし歯の総数 (4)	フッ化物歯面塗布を受けたことのある者(5)	間食として甘い食品・飲料を1日3回以上飲食する習慣を持つ者(6)	毎日保護者が仕上げ磨きをする習慣のある者(7)
142	133	41	153	81	3	103

4 保育所歯科健康診査(町が実施主体で行う歯科健診はなし)

	対象者数(1)	受診者数(2)	むし歯のある者 (3)	むし歯の総数 (4)	フッ化物歯面塗布を受けたことのある者(5)	間食として甘い食品・飲料を1日3回以上飲食する習慣を持つ者(6)	毎日保護者が仕上げ磨きをする習慣のある者(7)
0歳児(O1)	20	18	0	0		13	
1歳児(O2)	49	48	1	5		25	
2歳児(O3)	53	53	3	10		27	
3歳児(O4)	76	74	15	45		27	
4歳児(O5)	89	86	29	124		24	
5歳児(O6)	101	99	33	173		35	

※市町村が実施主体となっている保育所歯科健康診査結果を記入。ただし、幼稚園・認定こども園・私立保育所については把握している範囲で記入すること。

5 妊婦歯科健康診査

	19歳以下(1)	20歳代(2)	30歳代(3)	40歳以上(4)	計(5)	
対象者数(O1)						
受診者数(O2)						
むし歯等の状況	健全歯数(O3)					
	未処置歯数(O4)					
	処置歯数(O5)					
	現在歯数(O6)					
	要補綴歯数(O7)					
	欠損補綴歯数(O8)					
	歯周疾患の状況	CPITN=0(O9)				
		CPITN=1(O10)				
CPITN=2(O11)						
CPITN=3(O12)						
CPITN=4(O13)						
CPITN=未診査(O14)						
歯科保健行動	歯間部清掃用器具を使用している者(O15)					
	定期的に歯石除去や歯面清掃を受けている者(O16)					
	定期的に歯科検診を受けている者(O17)					
	とどき歯肉を自分で観察している者(O18)					

6 成人歯科健康診査(歯周疾患検診)

	20歳代(1)	30歳代(2)	40歳代(3)	50歳代(4)	60歳代(5)	70歳代(6)	80歳以上(7)	
対象者数(O1)			3,045	2,151	3,668	2,794	1,120	
受診者数(O2)			33	23	31	10	1	
むし歯等の状況	健全歯数(O3)		477	306	310	75	0	
	未処置歯数(O4)		77	46	51	34	2	
	処置歯数(O5)		384	280	435	137	11	
	現在歯数(O6)		938	632	796	246	13	
	要補綴歯数(O7)		5	10	3	9	0	
	欠損補綴歯数(O8)		14	10	63	34	14	
	歯周疾患の状況	CPITN=0(O9)		3	1	0	1	0
		CPITN=1(O10)		1	0	9	2	0
CPITN=2(O11)			10	7	10	3	0	
CPITN=3(O12)			11	9	3	0	0	
CPITN=4(O13)			8	6	9	3	1	
CPITN=未診査(O14)			0	0	0	1	0	
歯科保健行動	歯間部清掃用器具を使用している者(O15)		6	10	19	3	0	
	定期的に歯石除去や歯面清掃を受けている者(O16)		5	4	7	2	0	
	定期的に歯科検診を受けている者(O17)		3	2	10	3	0	
	とどき歯肉を自分で観察している者(O18)		1	2	4	2	0	

市町村名 栄町

1 1歳6か月児歯科健康診査

対象者数 (1)	受診者数 (2)	むし歯のある者 (3)	むし歯の総数 (4)	フッ化物歯面塗 布を受けたこと のある者(5)	間食として甘味食 品・飲料を1日3回 以上飲食する習慣 を持つ者(6)	毎日保護者が仕 上げ磨きをする 習慣のある者 (7)
118	110	2	7	0	6	99

2 2歳児歯科健康診査

対象者数 (1)	受診者数 (2)	むし歯のある者 (3)	むし歯の総数 (4)	フッ化物歯面塗 布を受けたこと のある者(5)	間食として甘味食 品・飲料を1日3回 以上飲食する習慣 を持つ者(6)	毎日保護者が仕 上げ磨きをする 習慣のある者 (7)
96	87	5	8	86	7	85

3 3歳児歯科健康診査

対象者数 (1)	受診者数 (2)	むし歯のある者 (3)	むし歯の総数 (4)	フッ化物歯面塗 布を受けたこと のある者(5)	間食として甘味食 品・飲料を1日3回 以上飲食する習慣 を持つ者(6)	毎日保護者が仕 上げ磨きをする 習慣のある者 (7)
118	102	20	82	93	3	100

4 保育所歯科健康診査(町が実施主体で行う歯科健診はなし)

	対象者数(1)	受診者数(2)	むし歯のある者 (3)	むし歯の総数 (4)	フッ化物歯面塗 布を受けたこと のある者(5)	間食として甘味食 品・飲料を1日3回 以上飲食する習慣 を持つ者(6)	毎日保護者が仕 上げ磨きをする 習慣のある者 (7)
0歳児(O1)							
1歳児(O2)							
2歳児(O3)							
3歳児(O4)							
4歳児(O5)							
5歳児(O6)							

※市町村が実施主体となっている保育所歯科健康診査結果を記入。ただし、幼稚園・認定こども園・私立保育所については把握している範囲で記入すること。

5 妊婦歯科健康診査

		19歳以下(1)	20歳代(2)	30歳代(3)	40歳以上(4)	計(5)	
対象者数(O1)		3	45	53	1	102	
受診者数(O2)		1	5	7	0	13	
むし 歯 等 の 状 況	健全歯数(O3)	18	89	152	0	259	
	未処置歯数(O4)	5	12	26	0	43	
	処置歯数(O5)	5	51	54	0	110	
	現在歯数(O6)	28	152	224	0	404	
	要補綴歯数(O7)	0	0	2	0	2	
	欠損補綴歯数(O8)	0	0	0	0	0	
	歯周 疾 患 の 状 況						
	CPITN=0(O9)						
CPITN=1(O10)							
CPITN=2(O11)							
CPITN=3(O12)							
CPITN=4(O13)							
CPITN=未診査(O14)							
歯 科 保 健 行 動	歯間部清掃用器具を使用している者(O15)	0	2	3	0	5	
	定期的に歯石除去や歯面清掃を受けている者(O16)						
	定期的に歯科検診を受けている者(O17)	0	1	2	0	3	
	ときどき歯肉を自分で観察している者(O18)						

6 成人歯科健康診査(歯周疾患検診)

		20歳代(1)	30歳代(2)	40歳代(3)	50歳代(4)	60歳代(5)	70歳代(6)	80歳以上(7)	
対象者数(O1)			262	252	239	496	320		
受診者数(O2)			0	2	0	6	0		
むし 歯 等 の 状 況	健全歯数(O3)		0	40	0	81	0		
	未処置歯数(O4)		0	0	0	1	0		
	処置歯数(O5)		0	15	0	82	0		
	現在歯数(O6)		0	55	0	164	0		
	要補綴歯数(O7)		0	0	0	2	0		
	欠損補綴歯数(O8)		0	1	0	1	0		
	歯周 疾 患 の 状 況								
	CPITN=0(O9)		0	0	0	4	0		
CPITN=1(O10)		0	0	0	0	0			
CPITN=2(O11)		0	0	0	0	0			
CPITN=3(O12)		0	1	0	2	0			
CPITN=4(O13)		0	1	0	0	0			
CPITN=未診査(O14)		0	0	0	0	0			
歯 科 保 健 行 動	歯間部清掃用器具を使用している者(O15)		0	0	0	3	0		
	定期的に歯石除去や歯面清掃を受けている者(O16)		0	0	0	2	0		
	定期的に歯科検診を受けている者(O17)		0	0	0	2	0		
	ときどき歯肉を自分で観察している者(O18)		0	0	0	1	0		

市町村名 香取市

1 1歳6か月児歯科健康診査

対象者数 (1)	受診者数 (2)	むし歯のある者 (3)	むし歯の総数 (4)	フッ化物歯面塗布を受けたことのある者(5)	間食として甘味食品・飲料を1日3回以上飲食する習慣を持つ者(6)	毎日保護者が仕上げ磨きをする習慣のある者(7)
446	424	15	43	54	64	365

2 2歳児歯科健康診査

対象者数 (1)	受診者数 (2)	むし歯のある者 (3)	むし歯の総数 (4)	フッ化物歯面塗布を受けたことのある者(5)	間食として甘味食品・飲料を1日3回以上飲食する習慣を持つ者(6)	毎日保護者が仕上げ磨きをする習慣のある者(7)
471	411	42	110	88	86	372

3 3歳児歯科健康診査

対象者数 (1)	受診者数 (2)	むし歯のある者 (3)	むし歯の総数 (4)	フッ化物歯面塗布を受けたことのある者(5)	間食として甘味食品・飲料を1日3回以上飲食する習慣を持つ者(6)	毎日保護者が仕上げ磨きをする習慣のある者(7)
511	478	138	475	218	92	426

4 保育所歯科健康診査(町が実施主体で行う歯科健診はなし)

	対象者数(1)	受診者数(2)	むし歯のある者(3)	むし歯の総数(4)	フッ化物歯面塗布を受けたことのある者(5)	間食として甘味食品・飲料を1日3回以上飲食する習慣を持つ者(6)	毎日保護者が仕上げ磨きをする習慣のある者(7)
0歳児(O1)	34	33	0	0	3	7	24
1歳児(O2)	104	103	0	0	15	36	97
2歳児(O3)	133	132	15	38	36	47	121
3歳児(O4)	210	207	51	151	90	60	189
4歳児(O5)	207	207	80	342	100	55	165
5歳児(O6)	234	231	87	359	134	68	159

※市町村が実施主体となっている保育所歯科健康診査結果を記入。ただし、幼稚園・認定こども園・私立保育所については把握している範囲で記入すること。

5 妊婦歯科健康診査

		19歳以下(1)	20歳代(2)	30歳代(3)	40歳以上(4)	計(5)	
対象者数(O1)							
受診者数(O2)							
むし歯等の状況	健全歯数(O3)						
	未処置歯数(O4)						
	処置歯数(O5)						
	現在歯数(O6)						
	要補綴歯数(O7)						
	欠損補綴歯数(O8)						
	歯周疾患の状況	CPITN=0(O9)					
		CPITN=1(O10)					
CPITN=2(O11)							
CPITN=3(O12)							
CPITN=4(O13)							
CPITN=未診査(O14)							
歯科保健行動	歯間部清掃用器具を使用している者(O15)						
	定期的に歯石除去や歯面清掃を受けている者(O16)						
	定期的に歯科検診を受けている者(O17)						
	ときどき歯肉を自分で観察している者(O18)						

6 成人歯科健康診査(歯周疾患検診)

		20歳代(1)	30歳代(2)	40歳代(3)	50歳代(4)	60歳代(5)	70歳代(6)	80歳以上(7)	
対象者数(O1)				1,076	998	1,380	1,207		
受診者数(O2)				69	28	46	31		
むし歯等の状況	健全歯数(O3)			1,103	330	563	332		
	未処置歯数(O4)			63	17	53	41		
	処置歯数(O5)			802	421	572	370		
	現在歯数(O6)			1,968	768	1,188	743		
	要補綴歯数(O7)			49	29	67	46		
	欠損補綴歯数(O8)			9	17	50	90		
	歯周疾患の状況	CPITN=0(O9)			16	8	10	6	
		CPITN=1(O10)			7	1	2	2	
CPITN=2(O11)				27	12	9	6		
CPITN=3(O12)				15	7	17	14		
CPITN=4(O13)				4	0	8	3		
CPITN=未診査(O14)				0	0	0	0		
歯科保健行動	歯間部清掃用器具を使用している者(O15)			24	14	15	16		
	定期的に歯石除去や歯面清掃を受けている者(O16)			15	6	12	12		
	定期的に歯科検診を受けている者(O17)			11	4	13	7		
	ときどき歯肉を自分で観察している者(O18)			30	15	21	15		

市町村名 神崎町

1 1歳6か月児歯科健康診査

対象者数 (1)	受診者数 (2)	むし歯のある者 (3)	むし歯の総数 (4)	フッ化物歯面塗布を受けたことのある者(5)	間食として甘い食品・飲料を1日3回以上飲食する習慣を持つ者(6)	毎日保護者が仕上げ磨きをする習慣のある者(7)
42	42	2	2	11	21	41

2 2歳児歯科健康診査

対象者数 (1)	受診者数 (2)	むし歯のある者 (3)	むし歯の総数 (4)	フッ化物歯面塗布を受けたことのある者(5)	間食として甘い食品・飲料を1日3回以上飲食する習慣を持つ者(6)	毎日保護者が仕上げ磨きをする習慣のある者(7)
33	29	5	10	1	20	27

3 3歳児歯科健康診査

対象者数 (1)	受診者数 (2)	むし歯のある者 (3)	むし歯の総数 (4)	フッ化物歯面塗布を受けたことのある者(5)	間食として甘い食品・飲料を1日3回以上飲食する習慣を持つ者(6)	毎日保護者が仕上げ磨きをする習慣のある者(7)
36	34	11	30	5	20	33

4 保育所歯科健康診査(町が実施主体で行う歯科健診はなし)

	対象者数(1)	受診者数(2)	むし歯のある者(3)	むし歯の総数(4)	フッ化物歯面塗布を受けたことのある者(5)	間食として甘い食品・飲料を1日3回以上飲食する習慣を持つ者(6)	毎日保護者が仕上げ磨きをする習慣のある者(7)
0歳児(O1)	5	4	0	0	1	2	5
1歳児(O2)	14	14	0	0	1	4	14
2歳児(O3)	22	21	4	5	5	3	18
3歳児(O4)	32	32	9	16	7	5	26
4歳児(O5)	37	37	15	43	20	11	28
5歳児(O6)	32	32	17	63	0	3	1

※市町村が実施主体となっている保育所歯科健康診査結果を記入。ただし、幼稚園・認定こども園・私立保育所については把握している範囲で記入すること。

5 妊婦歯科健康診査

	19歳以下(1)	20歳代(2)	30歳代(3)	40歳以上(4)	計(5)
対象者数(O1)					
受診者数(O2)					
むし歯等の状況	健全歯数(O3)				
	未処置歯数(O4)				
	処置歯数(O5)				
	現在歯数(O6)				
	要補綴歯数(O7)				
歯周疾患の状況	欠損補綴歯数(O8)				
	CPITN=0(O9)				
	CPITN=1(O10)				
	CPITN=2(O11)				
	CPITN=3(O12)				
歯科保健行動	CPITN=4(O13)				
	CPITN=未診査(O14)				
	歯間部清掃用器具を使用している者(O15)				
	定期的に歯石除去や歯面清掃を受けている者(O16)				
	定期的に歯科検診を受けている者(O17)				
とどき歯肉を自分で観察している者(O18)					

6 成人歯科健康診査(歯周疾患検診)

	20歳代(1)	30歳代(2)	40歳代(3)	50歳代(4)	60歳代(5)	70歳代(6)	80歳以上(7)
対象者数(O1)							
受診者数(O2)							
むし歯等の状況	健全歯数(O3)						
	未処置歯数(O4)						
	処置歯数(O5)						
	現在歯数(O6)						
	要補綴歯数(O7)						
歯周疾患の状況	欠損補綴歯数(O8)						
	CPITN=0(O9)						
	CPITN=1(O10)						
	CPITN=2(O11)						
	CPITN=3(O12)						
歯科保健行動	CPITN=4(O13)						
	CPITN=未診査(O14)						
	歯間部清掃用器具を使用している者(O15)						
	定期的に歯石除去や歯面清掃を受けている者(O16)						
	定期的に歯科検診を受けている者(O17)						
とどき歯肉を自分で観察している者(O18)							

市町村名 多古町

1 1歳6か月児歯科健康診査

対象者数 (1)	受診者数 (2)	むし歯のある者 (3)	むし歯の総数 (4)	フッ化物歯面塗 布を受けたこと のある者(5)	間食として甘味食 品・飲料を1日3回 以上飲食する習慣 を持つ者(6)	毎日保護者が仕 上げ磨きをする 習慣のある者 (7)
68	65	2	3		1	65

2 2歳児歯科健康診査

対象者数 (1)	受診者数 (2)	むし歯のある者 (3)	むし歯の総数 (4)	フッ化物歯面塗 布を受けたこと のある者(5)	間食として甘味食 品・飲料を1日3回 以上飲食する習慣 を持つ者(6)	毎日保護者が仕 上げ磨きをする 習慣のある者 (7)
91	85	6	23	85	29	80

3 3歳児歯科健康診査

対象者数 (1)	受診者数 (2)	むし歯のある者 (3)	むし歯の総数 (4)	フッ化物歯面塗 布を受けたこと のある者(5)	間食として甘味食 品・飲料を1日3回 以上飲食する習慣 を持つ者(6)	毎日保護者が仕 上げ磨きをする 習慣のある者 (7)
92	92	30	107	92	1	90

4 保育所歯科健康診査(町が実施主体で行う歯科健診はなし)

	対象者数(1)	受診者数(2)	むし歯のある者 (3)	むし歯の総数 (4)	フッ化物歯面塗 布を受けたこと のある者(5)	間食として甘味食 品・飲料を1日3回 以上飲食する習慣 を持つ者(6)	毎日保護者が仕 上げ磨きをする 習慣のある者 (7)
0歳児(O1)							
1歳児(O2)							
2歳児(O3)							
3歳児(O4)							
4歳児(O5)							
5歳児(O6)							

※市町村が実施主体となっている保育所歯科健康診査結果を記入。ただし、幼稚園・認定こども園・私立保育所については把握している範囲で記入すること。

5 妊婦歯科健康診査

	19歳以下(1)	20歳代(2)	30歳代(3)	40歳以上(4)	計(5)
対象者数(O1)	4	43	45	5	97
受診者数(O2)	1	8	10	0	19
むし歯等の 状況					
健全歯数(O3)	26	177	156	0	359
未処置歯数(O4)	1	8	6	0	15
処置歯数(O5)	1	69	125	0	195
現在歯数(O6)	28	227	287	0	542
要補綴歯数(O7)					
欠損補綴歯数(O8)					
歯周疾患の 状況					
CPITN=0(O9)					
CPITN=1(O10)					
CPITN=2(O11)					
CPITN=3(O12)					
CPITN=4(O13)					
CPITN=未診査(O14)					
歯科保健 行動					
歯間部清掃用器具を使用している者(O15)	0	1	4	0	5
定期的に歯石除去や歯面清掃を受けている者(O16)	0	2	3	0	5
定期的に歯科検診を受けている者(O17)	0	2	3	0	5
ときどき歯肉を自分で観察している者(O18)	1	5	7	0	13

6 成人歯科健康診査(歯周疾患検診)

	20歳代(1)	30歳代(2)	40歳代(3)	50歳代(4)	60歳代(5)	70歳代(6)	80歳以上(7)
対象者数(O1)		149	376	184			
受診者数(O2)		6	18	11			
むし歯等の 状況							
健全歯数(O3)		101	280	155			
未処置歯数(O4)		24	18	2			
処置歯数(O5)		43	177	131			
現在歯数(O6)		168	475	288			
要補綴歯数(O7)		12	26	26			
欠損補綴歯数(O8)		0	1	3			
歯周疾患の 状況							
CPITN=0(O9)		2	2	1			
CPITN=1(O10)		0	1	1			
CPITN=2(O11)		0	9	4			
CPITN=3(O12)		2	6	5			
CPITN=4(O13)		1	0	0			
CPITN=未診査(O14)		0	0	0			
歯科保健 行動							
歯間部清掃用器具を使用している者(O15)		2	6	6			
定期的に歯石除去や歯面清掃を受けている者(O16)		2	5	6			
定期的に歯科検診を受けている者(O17)		3	3	2			
ときどき歯肉を自分で観察している者(O18)		4	7	5			

市町村名 東庄町

1 1歳6か月児歯科健康診査

対象者数 (1)	受診者数 (2)	むし歯のある者 (3)	むし歯の総数 (4)	フッ化物歯面塗 布を受けたこと のある者(5)	間食として甘味食 品・飲料を1日3回 以上飲食する習慣 を持つ者(6)	毎日保護者が仕 上げ磨きをする 習慣のある者 (7)
75	70	0	0			

2 2歳児歯科健康診査

対象者数 (1)	受診者数 (2)	むし歯のある者 (3)	むし歯の総数 (4)	フッ化物歯面塗 布を受けたこと のある者(5)	間食として甘味食 品・飲料を1日3回 以上飲食する習慣 を持つ者(6)	毎日保護者が仕 上げ磨きをする 習慣のある者 (7)
85	81	9	28	13	12	64

3 3歳児歯科健康診査

対象者数 (1)	受診者数 (2)	むし歯のある者 (3)	むし歯の総数 (4)	フッ化物歯面塗 布を受けたこと のある者(5)	間食として甘味食 品・飲料を1日3回 以上飲食する習慣 を持つ者(6)	毎日保護者が仕 上げ磨きをする 習慣のある者 (7)
83	79	43	176			

4 保育所歯科健康診査(町が実施主体で行う歯科健診はなし)

	対象者数(1)	受診者数(2)	むし歯のある者 (3)	むし歯の総数 (4)	フッ化物歯面塗 布を受けたこと のある者(5)	間食として甘味食 品・飲料を1日3回 以上飲食する習慣 を持つ者(6)	毎日保護者が仕 上げ磨きをする 習慣のある者 (7)
0歳児(01)							
1歳児(02)							
2歳児(03)							
3歳児(04)							
4歳児(05)							
5歳児(06)							

※市町村が実施主体となっている保育所歯科健康診査結果を記入。ただし、幼稚園・認定こども園・私立保育所については把握している範囲で記入すること。

5 妊婦歯科健康診査

	19歳以下(1)	20歳代(2)	30歳代(3)	40歳以上(4)	計(5)
対象者数(01)					
受診者数(02)					
むし 歯 等 の 状 況	健全歯数(03)				
	未処置歯数(04)				
	処置歯数(05)				
	現在歯数(06)				
	要補綴歯数(07)				
歯 周 疾 患 の 状 況	欠損補綴歯数(08)				
	CPITN=0(09)				
	CPITN=1(10)				
	CPITN=2(11)				
	CPITN=3(12)				
歯 科 保 健 行 動	CPITN=4(13)				
	CPITN=未診査(14)				
	歯間部清掃用器具を使用している者(15)				
	定期的に歯石除去や歯面清掃を受けている者(16)				
	定期的に歯科検診を受けている者(17)				
とどき歯肉を自分で観察している者(18)					

6 成人歯科健康診査(歯周疾患検診)

	20歳代(1)	30歳代(2)	40歳代(3)	50歳代(4)	60歳代(5)	70歳代(6)	80歳以上(7)
対象者数(01)		126	326				
受診者数(02)		15	20				
むし 歯 等 の 状 況	健全歯数(03)		134	206			
	未処置歯数(04)		20	38			
	処置歯数(05)		108	101			
	現在歯数(06)		262	345			
	要補綴歯数(07)		2	5			
歯 周 疾 患 の 状 況	欠損補綴歯数(08)		0	4			
	CPITN=0(09)		0	0			
	CPITN=1(10)		2	1			
	CPITN=2(11)		7	8			
	CPITN=3(12)		0	3			
歯 科 保 健 行 動	CPITN=4(13)		0	0			
	CPITN=未診査(14)		0	0			
	歯間部清掃用器具を使用している者(15)						
	定期的に歯石除去や歯面清掃を受けている者(16)						
	定期的に歯科検診を受けている者(17)						
とどき歯肉を自分で観察している者(18)							

市町村名 銚子市

1 1歳6か月児歯科健康診査

対象者数 (1)	受診者数 (2)	むし歯のある者 (3)	むし歯の総数 (4)	フッ化物歯面塗布を受けたことのある者(5)	間食として甘味食品・飲料を1日3回以上飲食する習慣を持つ者(6)	毎日保護者が仕上げ磨きをする習慣のある者(7)
338	328	2	4		39	315

2 2歳児歯科健康診査

対象者数 (1)	受診者数 (2)	むし歯のある者 (3)	むし歯の総数 (4)	フッ化物歯面塗布を受けたことのある者(5)	間食として甘味食品・飲料を1日3回以上飲食する習慣を持つ者(6)	毎日保護者が仕上げ磨きをする習慣のある者(7)

3 3歳児歯科健康診査

対象者数 (1)	受診者数 (2)	むし歯のある者 (3)	むし歯の総数 (4)	フッ化物歯面塗布を受けたことのある者(5)	間食として甘味食品・飲料を1日3回以上飲食する習慣を持つ者(6)	毎日保護者が仕上げ磨きをする習慣のある者(7)
368	356	86	359	44	66	354

4 保育所歯科健康診査(町が実施主体で行う歯科健診はなし)

	対象者数(1)	受診者数(2)	むし歯のある者(3)	むし歯の総数(4)	フッ化物歯面塗布を受けたことのある者(5)	間食として甘味食品・飲料を1日3回以上飲食する習慣を持つ者(6)	毎日保護者が仕上げ磨きをする習慣のある者(7)
0歳児(O1)							
1歳児(O2)							
2歳児(O3)	64	63	10	30			
3歳児(O4)	79	79	19	53			
4歳児(O5)	82	81	30	102			
5歳児(O6)	81	81	41	181			

※市町村が実施主体となっている保育所歯科健康診査結果を記入。ただし、幼稚園・認定こども園・私立保育所については把握している範囲で記入すること。

5 妊婦歯科健康診査

	19歳以下(1)	20歳代(2)	30歳代(3)	40歳以上(4)	計(5)
対象者数(O1)	10	143	175	11	339
受診者数(O2)	0	8	30	2	40
むし歯等の状況					
健全歯数(O3)	0	206	589	23	818
未処置歯数(O4)	0	2	12	0	14
処置歯数(O5)	0	26	266	29	321
現在歯数(O6)	0	234	867	52	1,153
要補綴歯数(O7)	0	0	0	0	0
欠損補綴歯数(O8)	0	0	0	0	0
歯周疾患の状況					
CPITN=0(O9)	0	0	0	0	0
CPITN=1(10)	0	0	5	1	6
CPITN=2(11)	0	3	11	0	14
CPITN=3(12)	0	2	5	0	7
CPITN=4(13)	0	1	4	0	5
CPITN=未診査(14)	0	0	0	0	0
歯科保健行動					
歯間部清掃用器具を使用している者(15)	0	2	8	0	10
定期的に歯石除去や歯面清掃を受けている者(16)	0	1	5	0	6
定期的に歯科検診を受けている者(17)	0	1	7	0	8
ときどき歯肉を自分で観察している者(18)	0	0	2	0	2

6 成人歯科健康診査(歯周疾患検診)

	20歳代(1)	30歳代(2)	40歳代(3)	50歳代(4)	60歳代(5)	70歳代(6)	80歳以上(7)
対象者数(O1)			12,856	16,218	14,441	12,186	
受診者数(O2)			15	17	15	21	
むし歯等の状況							
健全歯数(O3)			237	217	180	268	
未処置歯数(O4)			32	56	26	26	
処置歯数(O5)			170	202	190	195	
現在歯数(O6)			439	475	396	489	
要補綴歯数(O7)			0	0	0	0	
欠損補綴歯数(O8)			0	0	0	0	
歯周疾患の状況							
CPITN=0(O9)			6	4	2	7	
CPITN=1(10)			0	1		1	
CPITN=2(11)			4	5	7	7	
CPITN=3(12)			4	4	4	4	
CPITN=4(13)			1	3	2	2	
CPITN=未診査(14)			0	0	0	0	
歯科保健行動							
歯間部清掃用器具を使用している者(15)			2	2	4	2	
定期的に歯石除去や歯面清掃を受けている者(16)			1	0	0	1	
定期的に歯科検診を受けている者(17)			0	0	0	0	
ときどき歯肉を自分で観察している者(18)			0	1	2	4	

市町村名 旭市

1 1歳6か月児歯科健康診査

対象者数 (1)	受診者数 (2)	むし歯のある者 (3)	むし歯の総数 (4)	フッ化物歯面塗布を受けたことのある者(5)	間食として甘味食品・飲料を1日3回以上飲食する習慣を持つ者(6)	毎日保護者が仕上げ磨きをする習慣のある者(7)
499	484	8	21			444

2 2歳児歯科健康診査

対象者数 (1)	受診者数 (2)	むし歯のある者 (3)	むし歯の総数 (4)	フッ化物歯面塗布を受けたことのある者(5)	間食として甘味食品・飲料を1日3回以上飲食する習慣を持つ者(6)	毎日保護者が仕上げ磨きをする習慣のある者(7)
544	508	53	186	71		503

3 3歳児歯科健康診査

対象者数 (1)	受診者数 (2)	むし歯のある者 (3)	むし歯の総数 (4)	フッ化物歯面塗布を受けたことのある者(5)	間食として甘味食品・飲料を1日3回以上飲食する習慣を持つ者(6)	毎日保護者が仕上げ磨きをする習慣のある者(7)
522	507	128	445	447		498

4 保育所歯科健康診査(町が実施主体で行う歯科健診はなし)

	対象者数(1)	受診者数(2)	むし歯のある者 (3)	むし歯の総数 (4)	フッ化物歯面塗布を受けたことのある者(5)	間食として甘味食品・飲料を1日3回以上飲食する習慣を持つ者(6)	毎日保護者が仕上げ磨きをする習慣のある者(7)
0歳児(01)		414					
1歳児(02)			42	156			
2歳児(03)							
3歳児(04)		521	154	539			
4歳児(05)		540	225	1,041			
5歳児(06)		552	279	1,204			

※市町村が実施主体となっている保育所歯科健康診査結果を記入。ただし、幼稚園・認定こども園・私立保育所については把握している範囲で記入すること。

5 妊婦歯科健康診査

	19歳以下(1)	20歳代(2)	30歳代(3)	40歳以上(4)	計(5)
対象者数(01)					
受診者数(02)		8	7		
むし歯等の状況					
健全歯数(03)		183	123		
未処置歯数(04)		4	7		
処置歯数(05)		44	64		
現在歯数(06)		231	194		
要補綴歯数(07)		0	1		
欠損補綴歯数(08)		0	8		
歯周疾患の状況					
CPITN=0(09)					
CPITN=1(10)					
CPITN=2(11)					
CPITN=3(12)					
CPITN=4(13)					
CPITN=未診査(14)					
歯科保健行動					
歯間部清掃器具を使用して定期的に歯石除去や歯面清			0	4	
定期的に歯科検診を受けてい					
ときどき歯肉を自分で観察して					

6 成人歯科健康診査(歯周疾患検診)

	20歳代(1)	30歳代(2)	40歳代(3)	50歳代(4)	60歳代(5)	70歳代(6)	80歳以上(7)
対象者数(01)			937	865	1,037	843	
受診者数(02)			138	69	48	26	
むし歯等の状況							
健全歯数(03)			1,078	571	444	243	
未処置歯数(04)			63	33	35	23	
処置歯数(05)			874	637	569	246	
現在歯数(06)			2,015	1,242	1,048	502	
要補綴歯数(07)			61	32	80	31	
欠損補綴歯数(08)			22	46	72	61	
歯周疾患の状況							
CPITN=0(09)			10	5	3	2	
CPITN=1(10)			3	6	4	1	
CPITN=2(11)			22	12	16	6	
CPITN=3(12)			31	19	14	10	
CPITN=4(13)			6	4	5	2	
CPITN=未診査(14)			0	0	0	0	
歯科保健行動							
歯間部清掃器具を使用して定期的に歯石除去や歯面清			30	30	19	14	
定期的に歯科検診を受けてい			24	24	18	11	
ときどき歯肉を自分で観察して			9	9	8	6	
			11	8	8	5	

市町村名 匝瑛市

1 1歳6か月児歯科健康診査

対象者数 (1)	受診者数 (2)	むし歯のある者 (3)	むし歯の総数 (4)	フッ化物歯面塗布を受けたことのある者(5)	間食として甘い食品・飲料を1日3回以上飲食する習慣を持つ者(6)	毎日保護者が仕上げ磨きをする習慣のある者(7)
260	256	3	7	252	40	220

2 2歳児歯科健康診査

対象者数 (1)	受診者数 (2)	むし歯のある者 (3)	むし歯の総数 (4)	フッ化物歯面塗布を受けたことのある者(5)	間食として甘い食品・飲料を1日3回以上飲食する習慣を持つ者(6)	毎日保護者が仕上げ磨きをする習慣のある者(7)
248	221	12	34	221	38	206

3 3歳児歯科健康診査

対象者数 (1)	受診者数 (2)	むし歯のある者 (3)	むし歯の総数 (4)	フッ化物歯面塗布を受けたことのある者(5)	間食として甘い食品・飲料を1日3回以上飲食する習慣を持つ者(6)	毎日保護者が仕上げ磨きをする習慣のある者(7)
285	253	41	122	250	44	230

4 保育所歯科健康診査(町が実施主体で行う歯科健診はなし)

	対象者数(1)	受診者数(2)	むし歯のある者(3)	むし歯の総数(4)	フッ化物歯面塗布を受けたことのある者(5)	間食として甘い食品・飲料を1日3回以上飲食する習慣を持つ者(6)	毎日保護者が仕上げ磨きをする習慣のある者(7)
0歳児(O1)	0	0	0	0			
1歳児(O2)	5	5	0	0			
2歳児(O3)	37	34	3	4			
3歳児(O4)	48	48	8	32			
4歳児(O5)	47	47	20	80			
5歳児(O6)	69	62	19	78			

※市町村が実施主体となっている保育所歯科健康診査結果を記入。ただし、幼稚園・認定こども園・私立保育所については把握している範囲で記入すること。

5 妊婦歯科健康診査

	19歳以下(1)	20歳代(2)	30歳代(3)	40歳以上(4)	計(5)
対象者数(O1)	9	99	121	7	236
受診者数(O2)	0	14	21	2	37
むし歯等の状況					
健全歯数(O3)	0	306	404	35	745
未処置歯数(O4)	0	17	13	0	30
処置歯数(O5)	0	71	173	22	266
現在歯数(O6)	0	394	590	57	1,041
要補綴歯数(O7)	0	0	1	0	1
欠損補綴歯数(O8)	0	2	2	0	4
歯周疾患の状況					
CPITN=0(O9)	0	0	3	1	4
CPITN=1(O10)	0	7	10	1	18
CPITN=2(O11)	0	7	7	0	14
CPITN=3(O12)	0	0	1	0	1
CPITN=4(O13)	0	0	0	0	0
CPITN=未診査(O14)	0	0	0	0	0
歯科保健行動					
歯間部清掃用器具を使用している者(O15)	0	6	4	1	11
定期的に歯石除去や歯面清掃を受けている者(O16)	0	4	10	0	14
定期的に歯科検診を受けている者(O17)	0	5	11	1	17
ときどき歯肉を自分で観察している者(O18)	0	2	2	0	4

6 成人歯科健康診査(歯周疾患検診)

	20歳代(1)	30歳代(2)	40歳代(3)	50歳代(4)	60歳代(5)	70歳代(6)	80歳以上(7)
対象者数(O1)			492	458	554	455	
受診者数(O2)			30	21	28	16	
むし歯等の状況							
健全歯数(O3)			481	272	369	147	
未処置歯数(O4)			38	27	11	15	
処置歯数(O5)			328	265	363	216	
現在歯数(O6)			847	564	743	378	
要補綴歯数(O7)			2	20	20	59	
欠損補綴歯数(O8)			4	12	39	19	
歯周疾患の状況							
CPITN=0(O9)			5	2	4	2	
CPITN=1(O10)			4	2	3	0	
CPITN=2(O11)			10	4	7	2	
CPITN=3(O12)			10	9	9	8	
CPITN=4(O13)			1	4	5	4	
CPITN=未診査(O14)			0	0	0	0	
歯科保健行動							
歯間部清掃用器具を使用している者(O15)			15	8	15	8	
定期的に歯石除去や歯面清掃を受けている者(O16)			9	4	7	5	
定期的に歯科検診を受けている者(O17)			9	3	7	5	
ときどき歯肉を自分で観察している者(O18)			13	11	20	10	

市町村名 東金市

1 1歳6か月児歯科健康診査

対象者数 (1)	受診者数 (2)	むし歯のある者 (3)	むし歯の総数 (4)	フッ化物歯面塗布を受けたことのある者(5)	間食として甘味食品・飲料を1日3回以上飲食する習慣を持つ者(6)	毎日保護者が仕上げ磨きをする習慣のある者(7)
426	421	7	21	402	56	389

2 2歳児歯科健康診査

対象者数 (1)	受診者数 (2)	むし歯のある者 (3)	むし歯の総数 (4)	フッ化物歯面塗布を受けたことのある者(5)	間食として甘味食品・飲料を1日3回以上飲食する習慣を持つ者(6)	毎日保護者が仕上げ磨きをする習慣のある者(7)
472	408	49	156	406	29	351

3 3歳児歯科健康診査

対象者数 (1)	受診者数 (2)	むし歯のある者 (3)	むし歯の総数 (4)	フッ化物歯面塗布を受けたことのある者(5)	間食として甘味食品・飲料を1日3回以上飲食する習慣を持つ者(6)	毎日保護者が仕上げ磨きをする習慣のある者(7)
407	394	108	384	381	29	375

4 保育所歯科健康診査(町が実施主体で行う歯科健診はなし)

	対象者数(1)	受診者数(2)	むし歯のある者(3)	むし歯の総数(4)	フッ化物歯面塗布を受けたことのある者(5)	間食として甘味食品・飲料を1日3回以上飲食する習慣を持つ者(6)	毎日保護者が仕上げ磨きをする習慣のある者(7)
0歳児(O1)	16	12	0	0			
1歳児(O2)	56	54	2	4			
2歳児(O3)	70	67	7	19			
3歳児(O4)	103	98	28	73			
4歳児(O5)	131	128	45	169			
5歳児(O6)	116	113	53	182			

※市町村が実施主体となっている保育所歯科健康診査結果を記入。ただし、幼稚園・認定こども園・私立保育所については把握している範囲で記入すること

5 妊婦歯科健康診査

	19歳以下(1)	20歳代(2)	30歳代(3)	40歳以上(4)	計(5)	
対象者数(O1)						
受診者数(O2)						
むし歯等の状況	健全歯数(O3)					
	未処置歯数(O4)					
	処置歯数(O5)					
	現在歯数(O6)					
	要補綴歯数(O7)					
	欠損補綴歯数(O8)					
	歯周疾患の状況	CPITN=0(O9)				
		CPITN=1(O10)				
CPITN=2(O11)						
CPITN=3(O12)						
CPITN=4(O13)						
CPITN=未診査(O14)						
歯科保健行動	歯間部清掃用器具を使用している者(O15)					
	定期的に歯石除去や歯面清掃を受けている者(O16)					
	定期的に歯科検診を受けている者(O17)					
	ときどき歯肉を自分で観察している者(O18)					

6 成人歯科健康診査(歯周疾患検診)

	20歳代(1)	30歳代(2)	40歳代(3)	50歳代(4)	60歳代(5)	70歳代(6)	80歳以上(7)		
対象者数(O1)	7,125	6,979	8,022	8,417	9,453	6,084	3,989		
受診者数(O2)	7	25	22	17	52	23	1		
むし歯等の状況	健全歯数(O3)	178	453	347	240	672	234	0	
	未処置歯数(O4)	2	18	19	4	23	13	0	
	処置歯数(O5)	21	231	263	228	680	280	13	
	現在歯数(O6)	201	702	628	472	1,375	527	13	
	要補綴歯数(O7)	0	2	0	2	18	6	0	
	欠損補綴歯数(O8)	0	9	3	7	81	117	16	
	歯周疾患の状況	CPITN=0(O9)	0	4	2	1	4	5	1
		CPITN=1(O10)	0	2	3	2	2	2	0
CPITN=2(O11)		5	3	5	5	10	3	0	
CPITN=3(O12)		2	16	10	9	31	10	0	
CPITN=4(O13)		0	0	2	0	5	3	0	
CPITN=未診査(O14)	0	0	0	0	0	0	0		
歯科保健行動	歯間部清掃用器具を使用している者(O15)	3	10	9	9	31	14	0	
	定期的に歯石除去や歯面清掃を受けている者(O16)	2	8	9	11	26	11	1	
	定期的に歯科検診を受けている者(O17)	4	10	8	12	22	13	1	
	ときどき歯肉を自分で観察している者(O18)	6	13	13	13	27	15	0	

市町村名 山武市

1 1歳6か月児歯科健康診査

対象者数 (1)	受診者数 (2)	むし歯のある者 (3)	むし歯の総数 (4)	フッ化物歯面塗布を受けたことのある者(5)	間食として甘味食品・飲料を1日3回以上飲食する習慣を持つ者(6)	毎日保護者が仕上げ磨きをする習慣のある者(7)
275	263	8	25	246	47	199

2 2歳児歯科健康診査

対象者数 (1)	受診者数 (2)	むし歯のある者 (3)	むし歯の総数 (4)	フッ化物歯面塗布を受けたことのある者(5)	間食として甘味食品・飲料を1日3回以上飲食する習慣を持つ者(6)	毎日保護者が仕上げ磨きをする習慣のある者(7)
295	274	27	95	268	47	241

3 3歳児歯科健康診査

対象者数 (1)	受診者数 (2)	むし歯のある者 (3)	むし歯の総数 (4)	フッ化物歯面塗布を受けたことのある者(5)	間食として甘味食品・飲料を1日3回以上飲食する習慣を持つ者(6)	毎日保護者が仕上げ磨きをする習慣のある者(7)
328	311	79	317	304	38	282

4 保育所歯科健康診査(町が実施主体で行う歯科健診はなし)

	対象者数(1)	受診者数(2)	むし歯のある者(3)	むし歯の総数(4)	フッ化物歯面塗布を受けたことのある者(5)	間食として甘味食品・飲料を1日3回以上飲食する習慣を持つ者(6)	毎日保護者が仕上げ磨きをする習慣のある者(7)
0歳児(O1)	23	16	0	0			
1歳児(O2)	83	76	1	3			
2歳児(O3)	119	114	11	22			
3歳児(O4)	276	271	72	212			
4歳児(O5)	316	313	133	471			
5歳児(O6)	322	318	137	661			

※市町村が実施主体となっている保育所歯科健康診査結果を記入。ただし、幼稚園・認定こども園・私立保育所については把握している範囲で記入すること

5 妊婦歯科健康診査

	19歳以下(1)	20歳代(2)	30歳代(3)	40歳以上(4)	計(5)
対象者数(O1)	14	113	138	8	273
受診者数(O2)	1	17	25	3	46
むし歯等の状況					
健全歯数(O3)	28	333	389	44	794
未処置歯数(O4)	0	20	35	2	57
処置歯数(O5)	0	136	282	42	460
現在歯数(O6)	28	489	706	88	1,311
要補綴歯数(O7)	0	1	3	2	6
欠損補綴歯数(O8)	0	0	2	0	2
歯周疾患の状況					
CPITN=0(O9)					
CPITN=1(O10)					
CPITN=2(O11)					
CPITN=3(O12)					
CPITN=4(O13)					
CPITN=未診査(O14)					
歯科保健行動					
歯間部清掃用器具を使用している者(O15)	0	2	11	1	14
定期的に歯石除去や歯面清掃を受けている者(O16)	0	3	4	1	8
定期的に歯科検診を受けている者(O17)	0	2	3	1	6
ときどき歯肉を自分で観察している者(O18)	0	8	13	2	23

6 成人歯科健康診査(歯周疾患検診)

	20歳代(1)	30歳代(2)	40歳代(3)	50歳代(4)	60歳代(5)	70歳代(6)	80歳以上(7)
対象者数(O1)	5,290	5,707	7,232	7,952	9,472	6,593	4,645
受診者数(O2)	0	5	32	28	64	59	18
むし歯等の状況							
健全歯数(O3)	0	114	523	390	835	673	103
未処置歯数(O4)	0	5	7	13	30	34	24
処置歯数(O5)	0	28	375	352	731	615	146
現在歯数(O6)	0	147	905	755	1,596	1,322	273
要補綴歯数(O7)	0	0	2	21	68	72	49
欠損補綴歯数(O8)	0	0	7	32	146	279	182
歯周疾患の状況							
CPITN=0(O9)	0	2	12	5	19	14	11
CPITN=1(O10)	0	0	2	1	0	0	0
CPITN=2(O11)	0	1	12	15	23	26	4
CPITN=3(O12)	0	2	6	7	20	14	0
CPITN=4(O13)	0	0	0	0	2	5	0
CPITN=未診査(O14)	0	0	0	0	0	0	3
歯科保健行動							
歯間部清掃用器具を使用している者(O15)	0	1	12	11	20	26	6
定期的に歯石除去や歯面清掃を受けている者(O16)	0	2	9	7	27	22	9
定期的に歯科検診を受けている者(O17)	0	2	8	8	24	25	10
ときどき歯肉を自分で観察している者(O18)	0	2	17	10	23	26	6

市町村名 大網白里市

1 1歳6か月児歯科健康診査

対象者数 (1)	受診者数 (2)	むし歯のある者 (3)	むし歯の総数 (4)	フッ化物歯面塗 布を受けたこと のある者(5)	間食として甘味食 品・飲料を1日3回 以上飲食する習慣 を持つ者(6)	毎日保護者が仕 上げ磨きをする 習慣のある者 (7)
289	289	1	1	19	76	255

2 2歳児歯科健康診査

対象者数 (1)	受診者数 (2)	むし歯のある者 (3)	むし歯の総数 (4)	フッ化物歯面塗 布を受けたこと のある者(5)	間食として甘味食 品・飲料を1日3回 以上飲食する習慣 を持つ者(6)	毎日保護者が仕 上げ磨きをする 習慣のある者 (7)
314	249	10	20	235	25	238

3 3歳児歯科健康診査

対象者数 (1)	受診者数 (2)	むし歯のある者 (3)	むし歯の総数 (4)	フッ化物歯面塗 布を受けたこと のある者(5)	間食として甘味食 品・飲料を1日3回 以上飲食する習慣 を持つ者(6)	毎日保護者が仕 上げ磨きをする 習慣のある者 (7)
391	363	77	255	352	23	343

4 保育所歯科健康診査(町が実施主体で行う歯科健診はなし)

	対象者数(1)	受診者数(2)	むし歯のある者 (3)	むし歯の総数 (4)	フッ化物歯面塗 布を受けたこと のある者(5)	間食として甘味食 品・飲料を1日3回 以上飲食する習慣 を持つ者(6)	毎日保護者が仕 上げ磨きをする 習慣のある者 (7)
0歳児(O1)	29	29					
1歳児(O2)	51	51					
2歳児(O3)	81	81	6	15			
3歳児(O4)	105	100	26	63			
4歳児(O5)	124	124	30	121			
5歳児(O6)	107	106	36	130			

※市町村が実施主体となっている保育所歯科健康診査結果を記入。ただし、幼稚園・認定こども園・私立保育所については把握している範囲で記入すること

5 妊婦歯科健康診査

		19歳以下(1)	20歳代(2)	30歳代(3)	40歳以上(4)	計(5)	
対象者数(O1)		6	105	157	14	282	
受診者数(O2)			4	13	1	18	
むし 歯 等 の 状 況	健全歯数(O3)		105	237	13	355	
	未処置歯数(O4)		1	8	2	11	
	処置歯数(O5)		10	127	13	150	
	現在歯数(O6)		116	372	28	516	
	要補綴歯数(O7)		0	1	0	7	
	欠損補綴歯数(O8)		0	4	0	4	
	歯 周 疾 患 の 状 況	CPITN=0(O9)		0	0	0	0
		CPITN=1(O10)		0	3	0	3
CPITN=2(O11)			3	8	1	12	
CPITN=3(O12)			1	2	0	3	
CPITN=4(O13)			0	0	0	0	
CPITN=未診査(O14)			0	0	0	0	
歯 科 保 健 行 動	歯間部清掃用器具を使用して いる者(O15)		0	7	1	9	
	定期的に歯石除去や歯面清 掃を受けている者(O16)		2	3	1	6	
	定期的に歯科検診を受けて いる者(O17)		2	3	1	6	
	ときどき歯肉を自分で観察して いる者(O18)		3	8	0	11	

6 成人歯科健康診査(歯周疾患検診)

		20歳代(1)	30歳代(2)	40歳代(3)	50歳代(4)	60歳代(5)	70歳代(6)	80歳以上(7)	
対象者数(O1)				740	667	791	729		
受診者数(O2)		4	5	2	4	17	10	1	
むし 歯 等 の 状 況	健全歯数(O3)	79	103	42	53	227	123	21	
	未処置歯数(O4)	5	1	5	4	4	7	6	
	処置歯数(O5)	26	41	11	51	213	103	0	
	現在歯数(O6)	110	145	58	100	444	233	27	
	要補綴歯数(O7)	2	0	1	1	15	17	0	
	欠損補綴歯数(O8)	0	0	0	2	24	34	0	
	歯 周 疾 患 の 状 況	CPITN=0(O9)	0	0	0	0	0	0	0
		CPITN=1(O10)	1	0	0	1	0	2	0
CPITN=2(O11)		3	4	1	2	3	2	0	
CPITN=3(O12)		0	1	1	1	5	6	0	
CPITN=4(O13)		0	0	0	1	9	0	1	
CPITN=未診査(O14)		0	0	0	0	0	0	0	
歯 科 保 健 行 動	歯間部清掃用器具を使用して いる者(O15)	0	2	1	4	8	4	1	
	定期的に歯石除去や歯面清 掃を受けている者(O16)	1	0	0	3	5	3	0	
	定期的に歯科検診を受けて いる者(O17)	1	0	0	1	5	2	1	
	ときどき歯肉を自分で観察して いる者(O18)	2	1	0	1	5	5	1	

市町村名 九十九里町

1 1歳6か月児歯科健康診査

対象者数 (1)	受診者数 (2)	むし歯のある者 (3)	むし歯の総数 (4)	フッ化物歯面塗布を受けたことのある者(5)	間食として甘味食品・飲料を1日3回以上飲食する習慣を持つ者(6)	毎日保護者が仕上げ磨きをする習慣のある者(7)
96	85	2	4	23		78

2 2歳児歯科健康診査

対象者数 (1)	受診者数 (2)	むし歯のある者 (3)	むし歯の総数 (4)	フッ化物歯面塗布を受けたことのある者(5)	間食として甘味食品・飲料を1日3回以上飲食する習慣を持つ者(6)	毎日保護者が仕上げ磨きをする習慣のある者(7)
81	64	6	31	7		63

3 3歳児歯科健康診査

対象者数 (1)	受診者数 (2)	むし歯のある者 (3)	むし歯の総数 (4)	フッ化物歯面塗布を受けたことのある者(5)	間食として甘味食品・飲料を1日3回以上飲食する習慣を持つ者(6)	毎日保護者が仕上げ磨きをする習慣のある者(7)
95	85	33	134	38		84

4 保育所歯科健康診査(町が実施主体で行う歯科健診はなし)

	対象者数(1)	受診者数(2)	むし歯のある者(3)	むし歯の総数(4)	フッ化物歯面塗布を受けたことのある者(5)	間食として甘味食品・飲料を1日3回以上飲食する習慣を持つ者(6)	毎日保護者が仕上げ磨きをする習慣のある者(7)
0歳児(O1)	6	6	0	0	1	2	6
1歳児(O2)	24	24	3	13	4	13	24
2歳児(O3)	32	30	13	48	4	20	27
3歳児(O4)	28	27	10	27	5	2	24
4歳児(O5)	47	47	21	69	6	2	26
5歳児(O6)	39	39	17	61	8	2	17

※市町村が実施主体となっている保育所歯科健康診査結果を記入。ただし、幼稚園・認定こども園・私立保育所については把握している範囲で記入すること。

5 妊婦歯科健康診査

	19歳以下(1)	20歳代(2)	30歳代(3)	40歳以上(4)	計(5)
対象者数(O1)					
受診者数(O2)					
むし歯等の状況	健全歯数(O3)				
	未処置歯数(O4)				
	処置歯数(O5)				
	現在歯数(O6)				
	要補綴歯数(O7)				
歯周疾患の状況	欠損補綴歯数(O8)				
	CPITN=0(O9)				
	CPITN=1(10)				
	CPITN=2(11)				
	CPITN=3(12)				
歯科保健行動	CPITN=4(13)				
	CPITN=未診査(14)				
	歯間部清掃用器具を使用している者(15)				
	定期的に歯石除去や歯面清掃を受けている者(16)				
	定期的に歯科検診を受けている者(17)				
とどきき歯肉を自分で観察している者(18)					

6 成人歯科健康診査(歯周疾患検診)

	20歳代(1)	30歳代(2)	40歳代(3)	50歳代(4)	60歳代(5)	70歳代(6)	80歳以上(7)
対象者数(O1)			2,220	2,225	3,285	2,337	1,755
受診者数(O2)			74	76	145	176	89
むし歯等の状況	健全歯数(O3)		1,201	1,050	1,920	2,017	534
	未処置歯数(O4)		59	48	58	55	25
	処置歯数(O5)		817	904	1,656	1,676	742
	現在歯数(O6)		2,077	2,002	3,634	3,748	1,301
	要補綴歯数(O7)		36	82	164	168	108
歯周疾患の状況	欠損補綴歯数(O8)		41	106	360	1,087	1,118
	CPITN=0(O9)						
	CPITN=1(10)						
	CPITN=2(11)						
	CPITN=3(12)						
歯科保健行動	CPITN=4(13)						
	CPITN=未診査(14)						
	歯間部清掃用器具を使用している者(15)						
	定期的に歯石除去や歯面清掃を受けている者(16)						
	定期的に歯科検診を受けている者(17)						
とどきき歯肉を自分で観察している者(18)							

市町村名 芝山町

1 1歳6か月児歯科健康診査

対象者数 (1)	受診者数 (2)	むし歯のある者 (3)	むし歯の総数 (4)	フッ化物歯面塗布を受けたことのある者(5)	間食として甘い食品・飲料を1日3回以上飲食する習慣を持つ者(6)	毎日保護者が仕上げ磨きをする習慣のある者(7)
40	40	1	4	3	11	29

2 2歳児歯科健康診査

対象者数 (1)	受診者数 (2)	むし歯のある者 (3)	むし歯の総数 (4)	フッ化物歯面塗布を受けたことのある者(5)	間食として甘い食品・飲料を1日3回以上飲食する習慣を持つ者(6)	毎日保護者が仕上げ磨きをする習慣のある者(7)
52	42	6	15	35	9	39

3 3歳児歯科健康診査

対象者数 (1)	受診者数 (2)	むし歯のある者 (3)	むし歯の総数 (4)	フッ化物歯面塗布を受けたことのある者(5)	間食として甘い食品・飲料を1日3回以上飲食する習慣を持つ者(6)	毎日保護者が仕上げ磨きをする習慣のある者(7)
42	40	14	37	35	12	36

4 保育所歯科健康診査(町が実施主体で行う歯科健診はなし)

	対象者数(1)	受診者数(2)	むし歯のある者(3)	むし歯の総数(4)	フッ化物歯面塗布を受けたことのある者(5)	間食として甘い食品・飲料を1日3回以上飲食する習慣を持つ者(6)	毎日保護者が仕上げ磨きをする習慣のある者(7)
0歳児(O1)	1	1	0	0			
1歳児(O2)	13	12	0	0			
2歳児(O3)	33	30	2	13			
3歳児(O4)	35	30	8	37			
4歳児(O5)	38	38	13	53			
5歳児(O6)	39	36	20	104			

※市町村が実施主体となっている保育所歯科健康診査結果を記入。ただし、幼稚園・認定こども園・私立保育所については把握している範囲で記入すること。

5 妊婦歯科健康診査

	19歳以下(1)	20歳代(2)	30歳代(3)	40歳以上(4)	計(5)
対象者数(O1)	2	20	17	1	40
受診者数(O2)	0	2	1	1	3
むし歯等の状況					
健全歯数(O3)	0	35	14	17	49
未処置歯数(O4)	0	8	0	0	8
処置歯数(O5)	0	16	14	10	30
現在歯数(O6)	0	59	28	27	87
要補綴歯数(O7)					
欠損補綴歯数(O8)					
歯周疾患の状況					
CPITN=0(O9)					
CPITN=1(O10)					
CPITN=2(O11)					
CPITN=3(O12)					
CPITN=4(O13)					
CPITN=未診査(O14)	0	2	1	1	3
歯科保健行動					
歯間部清掃用器具を使用している者(O15)	0	0	0	1	0
定期的に歯石除去や歯面清掃を受けている者(O16)	0	0	0	0	0
定期的に歯科検診を受けている者(O17)	0	0	0	0	0
ときどき歯肉を自分で観察している者(O18)	0	2	1	1	3

6 成人歯科健康診査(歯周疾患検診)

	20歳代(1)	30歳代(2)	40歳代(3)	50歳代(4)	60歳代(5)	70歳代(6)	80歳以上(7)
対象者数(O1)							
受診者数(O2)							
むし歯等の状況							
健全歯数(O3)							
未処置歯数(O4)							
処置歯数(O5)							
現在歯数(O6)							
要補綴歯数(O7)							
欠損補綴歯数(O8)							
歯周疾患の状況							
CPITN=0(O9)							
CPITN=1(O10)							
CPITN=2(O11)							
CPITN=3(O12)							
CPITN=4(O13)							
CPITN=未診査(O14)							
歯科保健行動							
歯間部清掃用器具を使用している者(O15)							
定期的に歯石除去や歯面清掃を受けている者(O16)							
定期的に歯科検診を受けている者(O17)							
ときどき歯肉を自分で観察している者(O18)							

市町村名 横芝光町

1 1歳6か月児歯科健康診査

対象者数 (1)	受診者数 (2)	むし歯のある者 (3)	むし歯の総数 (4)	フッ化物歯面塗布を受けたことのある者(5)	間食として甘味食品・飲料を1日3回以上飲食する習慣を持つ者(6)	毎日保護者が仕上げ磨きをする習慣のある者(7)
147	145	5	20	44	39	114

2 2歳児歯科健康診査

対象者数 (1)	受診者数 (2)	むし歯のある者 (3)	むし歯の総数 (4)	フッ化物歯面塗布を受けたことのある者(5)	間食として甘味食品・飲料を1日3回以上飲食する習慣を持つ者(6)	毎日保護者が仕上げ磨きをする習慣のある者(7)
155	131	9	20	125	41	121

3 3歳児歯科健康診査

対象者数 (1)	受診者数 (2)	むし歯のある者 (3)	むし歯の総数 (4)	フッ化物歯面塗布を受けたことのある者(5)	間食として甘味食品・飲料を1日3回以上飲食する習慣を持つ者(6)	毎日保護者が仕上げ磨きをする習慣のある者(7)
149	140	41	151	136	42	128

4 保育所歯科健康診査

(5)(6)(7)について健診とは別にアンケートにて回答を得ています

	対象者数(1)	受診者数(2)	むし歯のある者 (3)	むし歯の総数 (4)	フッ化物歯面塗布を受けたことのある者(5)	間食として甘味食品・飲料を1日3回以上飲食する習慣を持つ者(6)	毎日保護者が仕上げ磨きをする習慣のある者(7)
0歳児(O1)	1	1	0	0	0	0	0
1歳児(O2)	8	6	0	0	4	4	4
2歳児(O3)	20	15	3	4	13	7	12
3歳児(O4)	19	17	2	8	20	11	20
4歳児(O5)	29	25	4	34	26	11	27
5歳児(O6)	30	28	6	12	29	11	20

5 妊婦歯科健康診査

		19歳以下(1)	20歳代(2)	30歳代(3)	40歳以上(4)	計(5)	
対象者数(O1)							
受診者数(O2)							
むし歯等の状況	健全歯数(O3)						
	未処置歯数(O4)						
	処置歯数(O5)						
	現在歯数(O6)						
	要補綴歯数(O7)						
	欠損補綴歯数(O8)						
	歯周疾患の状況	CPITN=0(O9)					
		CPITN=1(O10)					
CPITN=2(O11)							
CPITN=3(O12)							
CPITN=4(O13)							
CPITN=未診査(O14)							
歯科保健行動	歯間部清掃用器具を使用している者(O15)						
	定期的に歯石除去や歯面清掃を受けている者(O16)						
	定期的に歯科検診を受けている者(O17)						
	ときどき歯肉を自分で観察している者(O18)						

6 成人歯科健康診査(歯周疾患検診)

		20歳代(1)	30歳代(2)	40歳代(3)	50歳代(4)	60歳代(5)	70歳代(6)	80歳以上(7)	
対象者数(O1)		2,068	2,606	3,114	3,273	4,186	3,185	2,417	
受診者数(O2)		1	1	9	16	31	20	2	
むし歯等の状況	健全歯数(O3)	27	19	169	231	331	235	35	
	未処置歯数(O4)	0	0	9	8	17	31	2	
	処置歯数(O5)	1	7	76	217	359	225	14	
	現在歯数(O6)	28	26	254	456	707	491	51	
	要補綴歯数(O7)	0	2	0	9	30	36	2	
	欠損補綴歯数(O8)	0	0	4	17	93	40	4	
	歯周疾患の状況	CPITN=0(O9)	1	0	2	0	2	2	0
		CPITN=1(O10)	0	0	0	0	1	1	0
CPITN=2(O11)		0	0	0	4	6	5	0	
CPITN=3(O12)		0	1	7	12	13	7	2	
CPITN=4(O13)		0	0	0	1	7	5	0	
CPITN=未診査(O14)		0	0	0	0	1	0	0	
歯科保健行動	歯間部清掃用器具を使用している者(O15)	0	0	1	6	15	4	1	
	定期的に歯石除去や歯面清掃を受けている者(O16)	0	0	2	7	13	5	1	
	定期的に歯科検診を受けている者(O17)	0	0	2	7	7	4	1	
	ときどき歯肉を自分で観察している者(O18)	0	0	5	11	12	9	0	

市町村名 茂原市

1 1歳6か月児歯科健康診査

対象者数 (1)	受診者数 (2)	むし歯のある者 (3)	むし歯の総数 (4)	フッ化物歯面塗布を受けたことのある者(5)	間食として甘味食品・飲料を1日3回以上飲食する習慣を持つ者(6)	毎日保護者が仕上げ磨きをする習慣のある者(7)
618	610	7	11	595	15	491

2 2歳児歯科健康診査

対象者数 (1)	受診者数 (2)	むし歯のある者 (3)	むし歯の総数 (4)	フッ化物歯面塗布を受けたことのある者(5)	間食として甘味食品・飲料を1日3回以上飲食する習慣を持つ者(6)	毎日保護者が仕上げ磨きをする習慣のある者(7)
637	592	47	128	583	33	501

3 3歳児歯科健康診査

対象者数 (1)	受診者数 (2)	むし歯のある者 (3)	むし歯の総数 (4)	フッ化物歯面塗布を受けたことのある者(5)	間食として甘味食品・飲料を1日3回以上飲食する習慣を持つ者(6)	毎日保護者が仕上げ磨きをする習慣のある者(7)
652	629	98	293	601	6	581

4 保育所歯科健康診査(町が実施主体で行う歯科健診はなし)

	対象者数(1)	受診者数(2)	むし歯のある者 (3)	むし歯の総数 (4)	フッ化物歯面塗布を受けたことのある者(5)	間食として甘味食品・飲料を1日3回以上飲食する習慣を持つ者(6)	毎日保護者が仕上げ磨きをする習慣のある者(7)
0歳児(O1)							
1歳児(O2)							
2歳児(O3)							
3歳児(O4)		558	526	82	236	111	122
4歳児(O5)		621	594	152	650	177	147
5歳児(O6)		692	661	216	869	527	180

※市町村が実施主体となっている保育所歯科健康診査結果を記入。ただし、幼稚園・認定こども園・私立保育所については把握している範囲で記入すること。

5 妊婦歯科健康診査

	19歳以下(1)	20歳代(2)	30歳代(3)	40歳以上(4)	計(5)	
対象者数(O1)		277	344	24	645	
受診者数(O2)		14	21	2	37	
むし歯等の状況	健全歯数(O3)		307	361	43	711
	未処置歯数(O4)		25	29	1	55
	処置歯数(O5)		66	201	15	282
	現在歯数(O6)		398	591	59	1,048
	要補綴歯数(O7)		1	0	0	1
欠損補綴歯数(O8)		0	3	0	3	
歯周疾患の状況	CPITN=0(O9)		11	13	2	26
	CPITN=1(O10)		0	0	0	0
	CPITN=2(O11)		3	2	0	5
	CPITN=3(O12)		0	4	0	4
	CPITN=4(O13)		0	2	0	2
	CPITN=未診査(O14)		0	0	0	0
歯科保健行動	歯間部清掃用器具を使用している者(O15)		2	8	0	10
	定期的に歯石除去や歯面清掃を受けている者(O16)		2	4	0	6
	定期的に歯科検診を受けている者(O17)		4	9	0	14
	ときどき歯肉を自分で観察している者(O18)		10	12	0	22

6 成人歯科健康診査(歯周疾患検診)

	20歳代(1)	30歳代(2)	40歳代(3)	50歳代(4)	60歳代(5)	70歳代(6)	80歳以上(7)
対象者数(O1)			22,365	15,978	18,938	14,789	15,898
受診者数(O2)			17	13	34	30	6
むし歯等の状況	健全歯数(O3)		253	168	289	373	6
	未処置歯数(O4)		18	10	32	26	51
	処置歯数(O5)		215	182	454	397	137
	現在歯数(O6)		486	360	875	528	0
	要補綴歯数(O7)		1	0	0	3	32
欠損補綴歯数(O8)		3	13	57	176	2	
歯周疾患の状況	CPITN=0(O9)		12	8	12	16	0
	CPITN=1(O10)		0	1	2	0	0
	CPITN=2(O11)		0	1	2	7	3
	CPITN=3(O12)		5	1	13	4	1
	CPITN=4(O13)		0	2	5	3	0
	CPITN=未診査(O14)		0	0	0	0	0
歯科保健行動	歯間部清掃用器具を使用している者(O15)		6	4	20	14	2
	定期的に歯石除去や歯面清掃を受けている者(O16)		6	4	13	11	2
	定期的に歯科検診を受けている者(O17)		5	3	9	10	2
	ときどき歯肉を自分で観察している者(O18)		4	2	7	8	2

市町村名 一宮町

1 1歳6か月児歯科健康診査

対象者数 (1)	受診者数 (2)	むし歯のある者 (3)	むし歯の総数 (4)	フッ化物歯面塗布を受けたことのある者(5)	間食として甘い食品・飲料を1日3回以上飲食する習慣を持つ者(6)	毎日保護者が仕上げ磨きをする習慣のある者(7)
86	78	2	7	73	3	82

2 2歳児歯科健康診査

対象者数 (1)	受診者数 (2)	むし歯のある者 (3)	むし歯の総数 (4)	フッ化物歯面塗布を受けたことのある者(5)	間食として甘い食品・飲料を1日3回以上飲食する習慣を持つ者(6)	毎日保護者が仕上げ磨きをする習慣のある者(7)
91	78	2	9	64	4	65

3 3歳児歯科健康診査

対象者数 (1)	受診者数 (2)	むし歯のある者 (3)	むし歯の総数 (4)	フッ化物歯面塗布を受けたことのある者(5)	間食として甘い食品・飲料を1日3回以上飲食する習慣を持つ者(6)	毎日保護者が仕上げ磨きをする習慣のある者(7)
104	99	22	84	87	1	91

4 保育所歯科健康診査(町が実施主体で行う歯科健診はなし)

	対象者数(1)	受診者数(2)	むし歯のある者 (3)	むし歯の総数 (4)	フッ化物歯面塗布を受けたことのある者(5)	間食として甘い食品・飲料を1日3回以上飲食する習慣を持つ者(6)	毎日保護者が仕上げ磨きをする習慣のある者(7)
0歳児(O1)	3	3	0	0			
1歳児(O2)	18	18	0	0			
2歳児(O3)	43	43	4	20			
3歳児(O4)	90	90	15	45			
4歳児(O5)	79	79	19	85			
5歳児(O6)	70	70	17	54			

※市町村が実施主体となっている保育所歯科健康診査結果を記入。ただし、幼稚園・認定こども園・私立保育所については把握している範囲で記入すること。

5 妊婦歯科健康診査

		19歳以下(1)	20歳代(2)	30歳代(3)	40歳以上(4)	計(5)
対象者数(O1)						
受診者数(O2)						
むし歯等の状況	健全歯数(O3)					
	未処置歯数(O4)					
	処置歯数(O5)					
	現在歯数(O6)					
	要補綴歯数(O7)					
歯周疾患の状況	欠損補綴歯数(O8)					
	CPITN=0(O9)					
	CPITN=1(O10)					
	CPITN=2(O11)					
	CPITN=3(O12)					
歯科保健行動	CPITN=4(O13)					
	CPITN=未診査(O14)					
	歯間部清掃用器具を使用している者(O15)					
	定期的に歯石除去や歯面清掃を受けている者(O16)					
	定期的に歯科検診を受けている者(O17)					
	ときどき歯肉を自分で観察している者(O18)					

6 成人歯科健康診査(歯周疾患検診)

		20歳代(1)	30歳代(2)	40歳代(3)	50歳代(4)	60歳代(5)	70歳代(6)	80歳以上(7)
対象者数(O1)								
受診者数(O2)								
むし歯等の状況	健全歯数(O3)							
	未処置歯数(O4)							
	処置歯数(O5)							
	現在歯数(O6)							
	要補綴歯数(O7)							
歯周疾患の状況	欠損補綴歯数(O8)							
	CPITN=0(O9)							
	CPITN=1(O10)							
	CPITN=2(O11)							
	CPITN=3(O12)							
歯科保健行動	CPITN=4(O13)							
	CPITN=未診査(O14)							
	歯間部清掃用器具を使用している者(O15)							
	定期的に歯石除去や歯面清掃を受けている者(O16)							
	定期的に歯科検診を受けている者(O17)							
	ときどき歯肉を自分で観察している者(O18)							

市町村名 睦沢町

1 1歳6か月児歯科健康診査

対象者数 (1)	受診者数 (2)	むし歯のある者 (3)	むし歯の総数 (4)	フッ化物歯面塗 布を受けたこと のある者(5)	間食として甘味食 品・飲料を1日3回 以上飲食する習慣 を持つ者(6)	毎日保護者が仕 上げ磨きをする 習慣のある者 (7)
46	45	2	7	0	1	45

2 2歳児歯科健康診査

対象者数 (1)	受診者数 (2)	むし歯のある者 (3)	むし歯の総数 (4)	フッ化物歯面塗 布を受けたこと のある者(5)	間食として甘味食 品・飲料を1日3回 以上飲食する習慣 を持つ者(6)	毎日保護者が仕 上げ磨きをする 習慣のある者 (7)
44	28	2	5	28	1	28

3 3歳児歯科健康診査

対象者数 (1)	受診者数 (2)	むし歯のある者 (3)	むし歯の総数 (4)	フッ化物歯面塗 布を受けたこと のある者(5)	間食として甘味食 品・飲料を1日3回 以上飲食する習慣 を持つ者(6)	毎日保護者が仕 上げ磨きをする 習慣のある者 (7)
55	53	15	39	53	1	53

4 保育所歯科健康診査(町が実施主体で行う歯科健診はなし)

	対象者数(1)	受診者数(2)	むし歯のある者 (3)	むし歯の総数 (4)	フッ化物歯面塗 布を受けたこと のある者(5)	間食として甘味食 品・飲料を1日3回 以上飲食する習慣 を持つ者(6)	毎日保護者が仕 上げ磨きをする 習慣のある者 (7)
0歳児(O1)	3	3	0	0			
1歳児(O2)	14	14	0	0			
2歳児(O3)	20	20	2	6			
3歳児(O4)	44	43	9	15			
4歳児(O5)	52	52	10	43			
5歳児(O6)	41	41	14	43			

※市町村が実施主体となっている保育所歯科健康診査結果を記入。ただし、幼稚園・認定こども園・私立保育所については把握している範囲で記入すること。

5 妊婦歯科健康診査

	19歳以下(1)	20歳代(2)	30歳代(3)	40歳以上(4)	計(5)
対象者数(O1)					
受診者数(O2)					
むし歯等の 状況	健全歯数(O3)				
	未処置歯数(O4)				
	処置歯数(O5)				
	現在歯数(O6)				
	要補綴歯数(O7)				
歯周疾患の 状況	欠損補綴歯数(O8)				
	CPITN=0(O9)				
	CPITN=1(10)				
	CPITN=2(11)				
	CPITN=3(12)				
歯科保健 行動	CPITN=4(13)				
	CPITN=未診査(14)				
	歯間部清掃用器具を使用している者(15)				
	定期的に歯石除去や歯面清掃を受けている者(16)				
	定期的に歯科検診を受けている者(17)				
とどき歯肉を自分で観察している者(18)					

6 成人歯科健康診査(歯周疾患検診)

	20歳代(1)	30歳代(2)	40歳代(3)	50歳代(4)	60歳代(5)	70歳代(6)	80歳以上(7)
対象者数(O1)			88	16	32	25	
受診者数(O2)			5	6	5	1	
むし歯等の 状況	健全歯数(O3)		73	99	61	15	
	未処置歯数(O4)		5	16	5	2	
	処置歯数(O5)		65	58	47	11	
	現在歯数(O6)		143	173	113	28	
	要補綴歯数(O7)		1		2		
歯周疾患の 状況	欠損補綴歯数(O8)		1	9	30		
	CPITN=0(O9)						
	CPITN=1(10)			3	2		
	CPITN=2(11)			2	3	2	
	CPITN=3(12)				1	2	1
歯科保健 行動	CPITN=4(13)						
	CPITN=未診査(14)					1	
	歯間部清掃用器具を使用している者(15)			2		1	1
	定期的に歯石除去や歯面清掃を受けている者(16)						
	定期的に歯科検診を受けている者(17)						
とどき歯肉を自分で観察している者(18)							

市町村名 長生村

1 1歳6か月児歯科健康診査

対象者数 (1)	受診者数 (2)	むし歯のある者 (3)	むし歯の総数 (4)	フッ化物歯面塗布を受けたことのある者(5)	間食として甘い食品・飲料を1日3回以上飲食する習慣を持つ者(6)	毎日保護者が仕上げ磨きをする習慣のある者(7)
92	89	0	0	3	2	74

2 2歳児歯科健康診査

対象者数 (1)	受診者数 (2)	むし歯のある者 (3)	むし歯の総数 (4)	フッ化物歯面塗布を受けたことのある者(5)	間食として甘い食品・飲料を1日3回以上飲食する習慣を持つ者(6)	毎日保護者が仕上げ磨きをする習慣のある者(7)
89	76	3	4	69	5	71

3 3歳児歯科健康診査

対象者数 (1)	受診者数 (2)	むし歯のある者 (3)	むし歯の総数 (4)	フッ化物歯面塗布を受けたことのある者(5)	間食として甘い食品・飲料を1日3回以上飲食する習慣を持つ者(6)	毎日保護者が仕上げ磨きをする習慣のある者(7)
86	85	8	29	82	3	80

4 保育所歯科健康診査(町が実施主体で行う歯科健診はなし)

	対象者数(1)	受診者数(2)	むし歯のある者(3)	むし歯の総数(4)	フッ化物歯面塗布を受けたことのある者(5)	間食として甘い食品・飲料を1日3回以上飲食する習慣を持つ者(6)	毎日保護者が仕上げ磨きをする習慣のある者(7)
0歳児(O1)	3	2	0	0			
1歳児(O2)	21	18	0	0			
2歳児(O3)	38	34	5	10			
3歳児(O4)	80	78	23	94			
4歳児(O5)	94	92	34	143			
5歳児(O6)	108	99	40	204			

※市町村が実施主体となっている保育所歯科健康診査結果を記入。ただし、幼稚園・認定こども園・私立保育所については把握している範囲で記入すること。

5 妊婦歯科健康診査

	19歳以下(1)	20歳代(2)	30歳代(3)	40歳以上(4)	計(5)	
対象者数(O1)						
受診者数(O2)						
むし歯等の状況	健全歯数(O3)					
	未処置歯数(O4)					
	処置歯数(O5)					
	現在歯数(O6)					
	要補綴歯数(O7)					
	欠損補綴歯数(O8)					
	歯周疾患の状況	CPITN=0(O9)				
		CPITN=1(O10)				
CPITN=2(O11)						
CPITN=3(O12)						
CPITN=4(O13)						
CPITN=未診査(O14)						
歯科保健行動	歯間部清掃用器具を使用している者(O15)					
	定期的に歯石除去や歯面清掃を受けている者(O16)					
	定期的に歯科検診を受けている者(O17)					
	ときどき歯肉を自分で観察している者(O18)					

6 成人歯科健康診査(歯周疾患検診)

	20歳代(1)	30歳代(2)	40歳代(3)	50歳代(4)	60歳代(5)	70歳代(6)	80歳以上(7)	
対象者数(O1)			145	73	144	77	3	
受診者数(O2)			19	18	37	24	0	
むし歯等の状況	健全歯数(O3)		385	296	493	340	0	
	未処置歯数(O4)		8	12	37	18	0	
	処置歯数(O5)		159	197	440	275	0	
	現在歯数(O6)		552	510	948	633	0	
	要補綴歯数(O7)		0	4	15	10	0	
	欠損補綴歯数(O8)		7	9	38	24	0	
	歯周疾患の状況	CPITN=0(O9)		8	5	11	7	0
		CPITN=1(O10)		0	0	4	2	0
CPITN=2(O11)			8	8	11	4	0	
CPITN=3(O12)			3	5	8	9	0	
CPITN=4(O13)			0	0	3	2	0	
CPITN=未診査(O14)			0	0	0	0	0	
歯科保健行動	歯間部清掃用器具を使用している者(O15)		5	5	15	16	0	
	定期的に歯石除去や歯面清掃を受けている者(O16)		9	7	18	16	0	
	定期的に歯科検診を受けている者(O17)		2	2	10	6	0	
	ときどき歯肉を自分で観察している者(O18)		3	3	3	5	0	

市町村名 白子町

1 1歳6か月児歯科健康診査

対象者数 (1)	受診者数 (2)	むし歯のある者 (3)	むし歯の総数 (4)	フッ化物歯面塗布を受けたことのある者(5)	間食として甘い食品・飲料を1日3回以上飲食する習慣を持つ者(6)	毎日保護者が仕上げ磨きをする習慣のある者(7)
71	71	0	0		2	56

2 2歳児歯科健康診査

対象者数 (1)	受診者数 (2)	むし歯のある者 (3)	むし歯の総数 (4)	フッ化物歯面塗布を受けたことのある者(5)	間食として甘い食品・飲料を1日3回以上飲食する習慣を持つ者(6)	毎日保護者が仕上げ磨きをする習慣のある者(7)

3 3歳児歯科健康診査

対象者数 (1)	受診者数 (2)	むし歯のある者 (3)	むし歯の総数 (4)	フッ化物歯面塗布を受けたことのある者(5)	間食として甘い食品・飲料を1日3回以上飲食する習慣を持つ者(6)	毎日保護者が仕上げ磨きをする習慣のある者(7)
72	67	8	38	65	14	55

4 保育所歯科健康診査(町が実施主体で行う歯科健診はなし)

	対象者数(1)	受診者数(2)	むし歯のある者 (3)	むし歯の総数 (4)	フッ化物歯面塗布を受けたことのある者(5)	間食として甘い食品・飲料を1日3回以上飲食する習慣を持つ者(6)	毎日保護者が仕上げ磨きをする習慣のある者(7)
0歳児(O1)	8	8	0	0			
1歳児(O2)	23	23	0	0			
2歳児(O3)	33	33	3	20			
3歳児(O4)	73	73	11	20			
4歳児(O5)	51	50	10	43			
5歳児(O6)	83	81	17	55			

※市町村が実施主体となっている保育所歯科健康診査結果を記入。ただし、幼稚園・認定こども園・私立保育所については把握している範囲で記入すること。

5 妊婦歯科健康診査

		19歳以下(1)	20歳代(2)	30歳代(3)	40歳以上(4)	計(5)	
対象者数(O1)							
受診者数(O2)							
むし歯等の状況	健全歯数(O3)						
	未処置歯数(O4)						
	処置歯数(O5)						
	現在歯数(O6)						
	要補綴歯数(O7)						
	欠損補綴歯数(O8)						
	歯周疾患の状況	CPITN=0(O9)					
		CPITN=1(O10)					
CPITN=2(O11)							
CPITN=3(O12)							
CPITN=4(O13)							
CPITN=未診査(O14)							
歯科保健行動	歯間部清掃用器具を使用している者(O15)						
	定期的に歯石除去や歯面清掃を受けている者(O16)						
	定期的に歯科検診を受けている者(O17)						
	ときどき歯肉を自分で観察している者(O18)						

6 成人歯科健康診査(歯周疾患検診)

		20歳代(1)	30歳代(2)	40歳代(3)	50歳代(4)	60歳代(5)	70歳代(6)	80歳以上(7)	
対象者数(O1)									
受診者数(O2)									
むし歯等の状況	健全歯数(O3)								
	未処置歯数(O4)								
	処置歯数(O5)								
	現在歯数(O6)								
	要補綴歯数(O7)								
	欠損補綴歯数(O8)								
	歯周疾患の状況	CPITN=0(O9)							
		CPITN=1(O10)							
CPITN=2(O11)									
CPITN=3(O12)									
CPITN=4(O13)									
CPITN=未診査(O14)									
歯科保健行動	歯間部清掃用器具を使用している者(O15)								
	定期的に歯石除去や歯面清掃を受けている者(O16)								
	定期的に歯科検診を受けている者(O17)								
	ときどき歯肉を自分で観察している者(O18)								

市町村名 長柄町

1 1歳6か月児歯科健康診査

対象者数 (1)	受診者数 (2)	むし歯のある者 (3)	むし歯の総数 (4)	フッ化物歯面塗 布を受けたこと のある者(5)	間食として甘味食 品・飲料を1日3回 以上飲食する習慣 を持つ者(6)	毎日保護者が仕 上げ磨きをする 習慣のある者 (7)
33	30	0	0	2	2	27

2 2歳児歯科健康診査

対象者数 (1)	受診者数 (2)	むし歯のある者 (3)	むし歯の総数 (4)	フッ化物歯面塗 布を受けたこと のある者(5)	間食として甘味食 品・飲料を1日3回 以上飲食する習慣 を持つ者(6)	毎日保護者が仕 上げ磨きをする 習慣のある者 (7)

3 3歳児歯科健康診査

対象者数 (1)	受診者数 (2)	むし歯のある者 (3)	むし歯の総数 (4)	フッ化物歯面塗 布を受けたこと のある者(5)	間食として甘味食 品・飲料を1日3回 以上飲食する習慣 を持つ者(6)	毎日保護者が仕 上げ磨きをする 習慣のある者 (7)
37	37	5	18	24	5	26

4 保育所歯科健康診査(町が実施主体で行う歯科健診はなし)

	対象者数(1)	受診者数(2)	むし歯のある者 (3)	むし歯の総数 (4)	フッ化物歯面塗 布を受けたこと のある者(5)	間食として甘味食 品・飲料を1日3回 以上飲食する習慣 を持つ者(6)	毎日保護者が仕 上げ磨きをする 習慣のある者 (7)
0歳児(O1)	3	2	0	0			
1歳児(O2)	4	4	0	0			
2歳児(O3)	15	15	1	1			
3歳児(O4)	36	36	6	20			
4歳児(O5)	43	43	10	36			
5歳児(O6)	30	30	9	28			

※市町村が実施主体となっている保育所歯科健康診査結果を記入。ただし、幼稚園・認定こども園・私立保育所については把握している範囲で記入すること。

5 妊婦歯科健康診査

	19歳以下(1)	20歳代(2)	30歳代(3)	40歳以上(4)	計(5)
対象者数(O1)					
受診者数(O2)					
むし 歯 等 の 状 況	健全歯数(O3)				
	未処置歯数(O4)				
	処置歯数(O5)				
	現在歯数(O6)				
	要補綴歯数(O7)				
歯 周 疾 患 の 状 況	欠損補綴歯数(O8)				
	CPITN=0(O9)				
	CPITN=1(O10)				
	CPITN=2(O11)				
	CPITN=3(O12)				
歯 科 保 健 行 動	CPITN=4(O13)				
	CPITN=未診査(O14)				
	歯間部清掃用具を使用している者(O15)				
	定期的に歯石除去や歯面清掃を受けている者(O16)				
	定期的に歯科検診を受けている者(O17)				
とどき歯肉を自分で観察している者(O18)					

6 成人歯科健康診査(歯周疾患検診)

	20歳代(1)	30歳代(2)	40歳代(3)	50歳代(4)	60歳代(5)	70歳代(6)	80歳以上(7)	
対象者数(O1)			8	12	18	10	0	
受診者数(O2)			10	13	22	15	0	
むし 歯 等 の 状 況	健全歯数(O3)		166	204	311	142	0	
	未処置歯数(O4)		2	10	22	5	0	
	処置歯数(O5)		104	137	230	170	0	
	現在歯数(O6)		272	351	562	317	0	
	要補綴歯数(O7)		8	10	42	80	0	
歯 周 疾 患 の 状 況	欠損補綴歯数(O8)		0	3	10	12	0	
	CPITN=0(O9)		6	7	9	8	0	
	CPITN=1(O10)		0	1	0	1	0	
	CPITN=2(O11)		3	1	4	2	0	
	CPITN=3(O12)		1	4	8	4	0	
歯 科 保 健 行 動	CPITN=4(O13)		0	0	1	0	0	
	CPITN=未診査(O14)		0	0	0	0	0	
	歯間部清掃用具を使用している者(O15)			1	6	7	8	0
	定期的に歯石除去や歯面清掃を受けている者(O16)			3	7	4	6	0
	定期的に歯科検診を受けている者(O17)			1	6	2	5	0
とどき歯肉を自分で観察している者(O18)			5	7	10	6	0	

市町村名 長南町

1 1歳6か月児歯科健康診査

対象者数 (1)	受診者数 (2)	むし歯のある者 (3)	むし歯の総数 (4)	フッ化物歯面塗布を受けたことのある者(5)	間食として甘い食品・飲料を1日3回以上飲食する習慣を持つ者(6)	毎日保護者が仕上げ磨きをする習慣のある者(7)
21	20	0	0	19	17	18

2 2歳児歯科健康診査

対象者数 (1)	受診者数 (2)	むし歯のある者 (3)	むし歯の総数 (4)	フッ化物歯面塗布を受けたことのある者(5)	間食として甘い食品・飲料を1日3回以上飲食する習慣を持つ者(6)	毎日保護者が仕上げ磨きをする習慣のある者(7)
31	25	2	3	24	24	28

3 3歳児歯科健康診査

対象者数 (1)	受診者数 (2)	むし歯のある者 (3)	むし歯の総数 (4)	フッ化物歯面塗布を受けたことのある者(5)	間食として甘い食品・飲料を1日3回以上飲食する習慣を持つ者(6)	毎日保護者が仕上げ磨きをする習慣のある者(7)
44	39	6	19	39	33	33

4 保育所歯科健康診査(町が実施主体で行う歯科健診はなし)

	対象者数(1)	受診者数(2)	むし歯のある者 (3)	むし歯の総数 (4)	フッ化物歯面塗布を受けたことのある者(5)	間食として甘い食品・飲料を1日3回以上飲食する習慣を持つ者(6)	毎日保護者が仕上げ磨きをする習慣のある者(7)
0歳児(O1)	5	5	0	0	0		5
1歳児(O2)	5	4	0	0	4		4
2歳児(O3)	24	21	1	2	21		21
3歳児(O4)	27	27	4	7	27		23
4歳児(O5)	36	35	5	25	35		23
5歳児(O6)	29	29	2	4	29		20

※市町村が実施主体となっている保育所歯科健康診査結果を記入。ただし、幼稚園・認定こども園・私立保育所については把握している範囲で記入すること。

5 妊婦歯科健康診査

		19歳以下(1)	20歳代(2)	30歳代(3)	40歳以上(4)	計(5)	
対象者数(O1)			17	10	1	28	
受診者数(O2)		0	1	4		5	
むし歯等の状況	健全歯数(O3)		28	90		118	
	未処置歯数(O4)		0	5		5	
	処置歯数(O5)		3	27		30	
	現在歯数(O6)		31	122		153	
	要補綴歯数(O7)					0	
	欠損補綴歯数(O8)						
	歯周疾患の状況	CPITN=0(O9)					
		CPITN=1(O10)					
CPITN=2(O11)							
CPITN=3(O12)							
CPITN=4(O13)							
CPITN=未診査(O14)			1	4		5	
歯科保健行動	歯間部清掃用器具を使用している者(O15)			1		1	
	定期的に歯石除去や歯面清掃を受けている者(O16)			1		1	
	定期的に歯科検診を受けている者(O17)						
	ときどき歯肉を自分で観察している者(O18)			3		3	

6 成人歯科健康診査(歯周疾患検診)

		20歳代(1)	30歳代(2)	40歳代(3)	50歳代(4)	60歳代(5)	70歳代(6)	80歳以上(7)	
対象者数(O1)									
受診者数(O2)									
むし歯等の状況	健全歯数(O3)								
	未処置歯数(O4)								
	処置歯数(O5)								
	現在歯数(O6)								
	要補綴歯数(O7)								
	欠損補綴歯数(O8)								
	歯周疾患の状況	CPITN=0(O9)							
		CPITN=1(O10)							
CPITN=2(O11)									
CPITN=3(O12)									
CPITN=4(O13)									
CPITN=未診査(O14)									
歯科保健行動	歯間部清掃用器具を使用している者(O15)								
	定期的に歯石除去や歯面清掃を受けている者(O16)								
	定期的に歯科検診を受けている者(O17)								
	ときどき歯肉を自分で観察している者(O18)								

市町村名 勝浦市

1 1歳6か月児歯科健康診査

対象者数 (1)	受診者数 (2)	むし歯のある者 (3)	むし歯の総数 (4)	フッ化物歯面塗布を受けたことのある者(5)	間食として甘味食品・飲料を1日3回以上飲食する習慣を持つ者(6)	毎日保護者が仕上げ磨きをする習慣のある者(7)
97	81	5	7		14	12

2 2歳児歯科健康診査

対象者数 (1)	受診者数 (2)	むし歯のある者 (3)	むし歯の総数 (4)	フッ化物歯面塗布を受けたことのある者(5)	間食として甘味食品・飲料を1日3回以上飲食する習慣を持つ者(6)	毎日保護者が仕上げ磨きをする習慣のある者(7)

3 3歳児歯科健康診査

対象者数 (1)	受診者数 (2)	むし歯のある者 (3)	むし歯の総数 (4)	フッ化物歯面塗布を受けたことのある者(5)	間食として甘味食品・飲料を1日3回以上飲食する習慣を持つ者(6)	毎日保護者が仕上げ磨きをする習慣のある者(7)
88	79	21	84		22	70

4 保育所歯科健康診査(町が実施主体で行う歯科健診はなし)

	対象者数(1)	受診者数(2)	むし歯のある者(3)	むし歯の総数(4)	フッ化物歯面塗布を受けたことのある者(5)	間食として甘味食品・飲料を1日3回以上飲食する習慣を持つ者(6)	毎日保護者が仕上げ磨きをする習慣のある者(7)
0歳児(O1)							
1歳児(O2)	24	24	1	1			
2歳児(O3)	39	39	3	18			
3歳児(O4)	90	85	35	132			
4歳児(O5)	90	88	31	127			
5歳児(O6)	100	100	26	108			

※市町村が実施主体となっている保育所歯科健康診査結果を記入。ただし、幼稚園・認定こども園・私立保育所については把握している範囲で記入すること。

5 妊婦歯科健康診査

	19歳以下(1)	20歳代(2)	30歳代(3)	40歳以上(4)	計(5)
対象者数(O1)					
受診者数(O2)					
むし歯等の状況	健全歯数(O3)				
	未処置歯数(O4)				
	処置歯数(O5)				
	現在歯数(O6)				
	要補綴歯数(O7)				
歯周疾患の状況	欠損補綴歯数(O8)				
	CPITN=0(O9)				
	CPITN=1(O10)				
	CPITN=2(O11)				
	CPITN=3(O12)				
歯科保健行動	CPITN=4(O13)				
	CPITN=未診査(O14)				
	歯間部清掃用器具を使用している者(O15)				
	定期的に歯石除去や歯面清掃を受けている者(O16)				
	定期的に歯科検診を受けている者(O17)				
とどき歯肉を自分で観察している者(O18)					

6 成人歯科健康診査(歯周疾患検診)

	20歳代(1)	30歳代(2)	40歳代(3)	50歳代(4)	60歳代(5)	70歳代(6)	80歳以上(7)
対象者数(O1)			178	213	309	341	
受診者数(O2)			7	5	12	11	
むし歯等の状況	健全歯数(O3)		111	44	150	91	
	未処置歯数(O4)		1	5	8	22	
	処置歯数(O5)		82	46	135	122	
	現在歯数(O6)		194	93	293	235	
	要補綴歯数(O7)		0	5	10	18	
歯周疾患の状況	欠損補綴歯数(O8)		0	5	21	31	
	CPITN=0(O9)		3	2	2	1	
	CPITN=1(O10)		2	0	3	0	
	CPITN=2(O11)		1	3	6	4	
	CPITN=3(O12)		1	0	1	4	
歯科保健行動	CPITN=4(O13)		0	0	0	2	
	CPITN=未診査(O14)		0	0	0	0	
	歯間部清掃用器具を使用している者(O15)		4	4	5	7	
	定期的に歯石除去や歯面清掃を受けている者(O16)		1	1	4	5	
	定期的に歯科検診を受けている者(O17)		2	1	2	6	
とどき歯肉を自分で観察している者(O18)		6	2	3	5		

市町村名 いすみ市

1 1歳6か月児歯科健康診査

対象者数 (1)	受診者数 (2)	むし歯のある者 (3)	むし歯の総数 (4)	フッ化物歯面塗布を受けたことのある者(5)	間食として甘味食品・飲料を1日3回以上飲食する習慣を持つ者(6)	毎日保護者が仕上げ磨きをする習慣のある者(7)
216	209	3	11	169	22	161

2 2歳児歯科健康診査

対象者数 (1)	受診者数 (2)	むし歯のある者 (3)	むし歯の総数 (4)	フッ化物歯面塗布を受けたことのある者(5)	間食として甘味食品・飲料を1日3回以上飲食する習慣を持つ者(6)	毎日保護者が仕上げ磨きをする習慣のある者(7)
228	180	2	3	178	30	176

3 3歳児歯科健康診査

対象者数 (1)	受診者数 (2)	むし歯のある者 (3)	むし歯の総数 (4)	フッ化物歯面塗布を受けたことのある者(5)	間食として甘味食品・飲料を1日3回以上飲食する習慣を持つ者(6)	毎日保護者が仕上げ磨きをする習慣のある者(7)
247	243	63	234	221	24	229

4 保育所歯科健康診査(町が実施主体で行う歯科健診はなし)

	対象者数(1)	受診者数(2)	むし歯のある者(3)	むし歯の総数(4)	フッ化物歯面塗布を受けたことのある者(5)	間食として甘味食品・飲料を1日3回以上飲食する習慣を持つ者(6)	毎日保護者が仕上げ磨きをする習慣のある者(7)
0歳児(O1)	18	18	0	0			
1歳児(O2)	74	73	3	8			
2歳児(O3)	124	123	22	63			
3歳児(O4)	185	183	39	133			
4歳児(O5)	226	224	60	256			
5歳児(O6)	232	230	102	405			

※市町村が実施主体となっている保育所歯科健康診査結果を記入。ただし、幼稚園・認定こども園・私立保育所については把握している範囲で記入すること。

5 妊婦歯科健康診査

		19歳以下(1)	20歳代(2)	30歳代(3)	40歳以上(4)	計(5)	
対象者数(O1)							
受診者数(O2)							
むし歯等の状況	健全歯数(O3)						
	未処置歯数(O4)						
	処置歯数(O5)						
	現在歯数(O6)						
	要補綴歯数(O7)						
	欠損補綴歯数(O8)						
	歯周疾患の状況	CPITN=0(O9)					
		CPITN=1(O10)					
CPITN=2(O11)							
CPITN=3(O12)							
CPITN=4(O13)							
CPITN=未診査(O14)							
歯科保健行動	歯間部清掃用器具を使用している者(O15)						
	定期的に歯石除去や歯面清掃を受けている者(O16)						
	定期的に歯科検診を受けている者(O17)						
	ときどき歯肉を自分で観察している者(O18)						

6 成人歯科健康診査(歯周疾患検診)

		20歳代(1)	30歳代(2)	40歳代(3)	50歳代(4)	60歳代(5)	70歳代(6)	80歳以上(7)	
対象者数(O1)				526	481	625	721		
受診者数(O2)				5	3	11	7		
むし歯等の状況	健全歯数(O3)			67	25	146	57		
	未処置歯数(O4)			3	1	14	5		
	処置歯数(O5)			71	30	151	104		
	現在歯数(O6)			141	56	311	166		
	要補綴歯数(O7)			7	0	7	13		
	欠損補綴歯数(O8)			0	0	22	22		
	歯周疾患の状況	CPITN=0(O9)			1	1	0	0	
		CPITN=1(O10)			1	2	1	1	
CPITN=2(O11)				1	0	6	5		
CPITN=3(O12)				0	0	3	1		
CPITN=4(O13)				0	0	1	0		
CPITN=未診査(O14)				0	0	0	0		
歯科保健行動	歯間部清掃用器具を使用している者(O15)			2	1	8	2		
	定期的に歯石除去や歯面清掃を受けている者(O16)			1	2	4	3		
	定期的に歯科検診を受けている者(O17)			0	2	2	1		
	ときどき歯肉を自分で観察している者(O18)			2	1	7	1		

市町村名 大多喜町

1 1歳6か月児歯科健康診査

対象者数 (1)	受診者数 (2)	むし歯のある者 (3)	むし歯の総数 (4)	フッ化物歯面塗布を受けたことのある者(5)	間食として甘い食品・飲料を1日3回以上飲食する習慣を持つ者(6)	毎日保護者が仕上げ磨きをする習慣のある者(7)
38	32	1	6			

2 2歳児歯科健康診査

対象者数 (1)	受診者数 (2)	むし歯のある者 (3)	むし歯の総数 (4)	フッ化物歯面塗布を受けたことのある者(5)	間食として甘い食品・飲料を1日3回以上飲食する習慣を持つ者(6)	毎日保護者が仕上げ磨きをする習慣のある者(7)
74	43	0	0	12	2	38

3 3歳児歯科健康診査

対象者数 (1)	受診者数 (2)	むし歯のある者 (3)	むし歯の総数 (4)	フッ化物歯面塗布を受けたことのある者(5)	間食として甘い食品・飲料を1日3回以上飲食する習慣を持つ者(6)	毎日保護者が仕上げ磨きをする習慣のある者(7)
57	56	15	48			

4 保育所歯科健康診査(町が実施主体で行う歯科健診はなし)

	対象者数(1)	受診者数(2)	むし歯のある者(3)	むし歯の総数(4)	フッ化物歯面塗布を受けたことのある者(5)	間食として甘い食品・飲料を1日3回以上飲食する習慣を持つ者(6)	毎日保護者が仕上げ磨きをする習慣のある者(7)
0歳児(O1)	8	8	0	0			
1歳児(O2)	12	12	1	4			
2歳児(O3)	33	33	2	9			
3歳児(O4)	48	48	12	58			
4歳児(O5)	49	49	12	37			
5歳児(O6)	59	59	20	68			

※市町村が実施主体となっている保育所歯科健康診査結果を記入。ただし、幼稚園・認定こども園・私立保育所については把握している範囲で記入すること。

5 妊婦歯科健康診査

		19歳以下(1)	20歳代(2)	30歳代(3)	40歳以上(4)	計(5)	
対象者数(O1)							
受診者数(O2)							
むし歯等の状況	健全歯数(O3)						
	未処置歯数(O4)						
	処置歯数(O5)						
	現在歯数(O6)						
	要補綴歯数(O7)						
	欠損補綴歯数(O8)						
	歯周疾患の状況	CPITN=0(O9)					
		CPITN=1(O10)					
CPITN=2(O11)							
CPITN=3(O12)							
CPITN=4(O13)							
CPITN=未診査(O14)							
歯科保健行動	歯間部清掃用器具を使用している者(O15)						
	定期的に歯石除去や歯面清掃を受けている者(O16)						
	定期的に歯科検診を受けている者(O17)						
	ときどき歯肉を自分で観察している者(O18)						

6 成人歯科健康診査(歯周疾患検診)

		20歳代(1)	30歳代(2)	40歳代(3)	50歳代(4)	60歳代(5)	70歳代(6)	80歳以上(7)	
対象者数(O1)									
受診者数(O2)				0	1	2	4		
むし歯等の状況	健全歯数(O3)			0	10	7	0		
	未処置歯数(O4)			0	2	10	3		
	処置歯数(O5)			0	12	19	33		
	現在歯数(O6)			0	24	36	36		
	要補綴歯数(O7)			0	0	18	23		
	欠損補綴歯数(O8)			0	0	21	54		
	歯周疾患の状況	CPITN=0(O9)			0	1	0	1	
		CPITN=1(O10)			0	0	1	1	
CPITN=2(O11)				0	0	1	1		
CPITN=3(O12)				0	0	0	0		
CPITN=4(O13)				0	0	0	1		
CPITN=未診査(O14)				0	0	0	0		
歯科保健行動	歯間部清掃用器具を使用している者(O15)			0	0	0	1		
	定期的に歯石除去や歯面清掃を受けている者(O16)			0	0	0	0		
	定期的に歯科検診を受けている者(O17)			0	0	0	0		
	ときどき歯肉を自分で観察している者(O18)			0	1	2	2		

市町村名 御宿町

1 1歳6か月児歯科健康診査

対象者数 (1)	受診者数 (2)	むし歯のある者 (3)	むし歯の総数 (4)	フッ化物歯面塗布を受けたことのある者(5)	間食として甘味食品・飲料を1日3回以上飲食する習慣を持つ者(6)	毎日保護者が仕上げ磨きをする習慣のある者(7)
26	23	0	0	1	4	17

2 2歳児歯科健康診査

対象者数 (1)	受診者数 (2)	むし歯のある者 (3)	むし歯の総数 (4)	フッ化物歯面塗布を受けたことのある者(5)	間食として甘味食品・飲料を1日3回以上飲食する習慣を持つ者(6)	毎日保護者が仕上げ磨きをする習慣のある者(7)
64	33	7	25	10	2	28

3 3歳児歯科健康診査

対象者数 (1)	受診者数 (2)	むし歯のある者 (3)	むし歯の総数 (4)	フッ化物歯面塗布を受けたことのある者(5)	間食として甘味食品・飲料を1日3回以上飲食する習慣を持つ者(6)	毎日保護者が仕上げ磨きをする習慣のある者(7)
31	30	12	30	17	6	23

4 保育所歯科健康診査(町が実施主体で行う歯科健診はなし)

	対象者数(1)	受診者数(2)	むし歯のある者(3)	むし歯の総数(4)	フッ化物歯面塗布を受けたことのある者(5)	間食として甘味食品・飲料を1日3回以上飲食する習慣を持つ者(6)	毎日保護者が仕上げ磨きをする習慣のある者(7)
0歳児(O1)	2	2	0	0			
1歳児(O2)	11	11	1	1			
2歳児(O3)	12	12	1	1			
3歳児(O4)	32	32	7	17			
4歳児(O5)	26	26	9	18			
5歳児(O6)	49	49	22	90			

※市町村が実施主体となっている保育所歯科健康診査結果を記入。ただし、幼稚園・認定こども園・私立保育所については把握している範囲で記入すること。

5 妊婦歯科健康診査

		19歳以下(1)	20歳代(2)	30歳代(3)	40歳以上(4)	計(5)	
対象者数(O1)							
受診者数(O2)							
むし歯等の状況	健全歯数(O3)						
	未処置歯数(O4)						
	処置歯数(O5)						
	現在歯数(O6)						
	要補綴歯数(O7)						
	欠損補綴歯数(O8)						
	歯周疾患の状況	CPITN=0(O9)					
		CPITN=1(O10)					
CPITN=2(O11)							
CPITN=3(O12)							
CPITN=4(O13)							
CPITN=未診査(O14)							
歯科保健行動	歯間部清掃用器具を使用している者(O15)						
	定期的に歯石除去や歯面清掃を受けている者(O16)						
	定期的に歯科検診を受けている者(O17)						
	ときどき歯肉を自分で観察している者(O18)						

6 成人歯科健康診査(歯周疾患検診)

		20歳代(1)	30歳代(2)	40歳代(3)	50歳代(4)	60歳代(5)	70歳代(6)	80歳以上(7)	
対象者数(O1)				84	73	123	182		
受診者数(O2)				3	2	5	9		
むし歯等の状況	健全歯数(O3)			40	18	79	98		
	未処置歯数(O4)			4	3	7	3		
	処置歯数(O5)			42	43	54	104		
	現在歯数(O6)			86	64	140	205		
	要補綴歯数(O7)			0	0	2	2		
	欠損補綴歯数(O8)			2	0	2	43		
	歯周疾患の状況	CPITN=0(O9)			1	0	2	3	
		CPITN=1(O10)			0	0	0	0	
CPITN=2(O11)				1	0	2	4		
CPITN=3(O12)				1	2	0	0		
CPITN=4(O13)				0	0	1	2		
CPITN=未診査(O14)				0	0	0	0		
歯科保健行動	歯間部清掃用器具を使用している者(O15)			1	1	2	3		
	定期的に歯石除去や歯面清掃を受けている者(O16)			1	1	2	4		
	定期的に歯科検診を受けている者(O17)			1	1	2	4		
	ときどき歯肉を自分で観察している者(O18)			2	2	2	2		

市町村名 館山市

1 1歳6か月児歯科健康診査

対象者数 (1)	受診者数 (2)	むし歯のある者 (3)	むし歯の総数 (4)	フッ化物歯面塗布を受けたことのある者(5)	間食として甘味食品・飲料を1日3回以上飲食する習慣を持つ者(6)	毎日保護者が仕上げ磨きをする習慣のある者(7)
318	312	12	18	9	12	263

2 2歳児歯科健康診査

対象者数 (1)	受診者数 (2)	むし歯のある者 (3)	むし歯の総数 (4)	フッ化物歯面塗布を受けたことのある者(5)	間食として甘味食品・飲料を1日3回以上飲食する習慣を持つ者(6)	毎日保護者が仕上げ磨きをする習慣のある者(7)

3 3歳児歯科健康診査

対象者数 (1)	受診者数 (2)	むし歯のある者 (3)	むし歯の総数 (4)	フッ化物歯面塗布を受けたことのある者(5)	間食として甘味食品・飲料を1日3回以上飲食する習慣を持つ者(6)	毎日保護者が仕上げ磨きをする習慣のある者(7)
363	332	83	267	75	10	297

4 保育所歯科健康診査(町が実施主体で行う歯科健診はなし)

	対象者数(1)	受診者数(2)	むし歯のある者 (3)	むし歯の総数 (4)	フッ化物歯面塗布を受けたことのある者(5)	間食として甘味食品・飲料を1日3回以上飲食する習慣を持つ者(6)	毎日保護者が仕上げ磨きをする習慣のある者(7)
0歳児(O1)	25	19	0	0			
1歳児(O2)	70	62	2	4			
2歳児(O3)	87	80	13	36			
3歳児(O4)	97	92	10	29			
4歳児(O5)	120	114	22	64			
5歳児(O6)	95	92	32	90			

※市町村が実施主体となっている保育所歯科健康診査結果を記入。ただし、幼稚園・認定こども園・私立保育所については把握している範囲で記入すること。

5 妊婦歯科健康診査

	19歳以下(1)	20歳代(2)	30歳代(3)	40歳以上(4)	計(5)
対象者数(O1)	0	3	10	2	15
受診者数(O2)	0	3	7	2	12
むし歯等の状況					
健全歯数(O3)	0	80	150	40	270
未処置歯数(O4)	0	5	1	6	12
処置歯数(O5)	0	6	41	15	62
現在歯数(O6)	0	91	192	61	344
要補綴歯数(O7)	0	0	0	0	0
欠損補綴歯数(O8)	0	0	0	0	0
歯周疾患の状況					
CPITN=0(O9)					
CPITN=1(O10)					
CPITN=2(O11)					
CPITN=3(O12)					
CPITN=4(O13)					
CPITN=未診査(O14)					
歯科保健行動					
歯間部清掃用器具を使用している者(O15)					
定期的に歯石除去や歯面清掃を受けている者(O16)					
定期的に歯科検診を受けている者(O17)					
ときどき歯肉を自分で観察している者(O18)					

6 成人歯科健康診査(歯周疾患検診)

	20歳代(1)	30歳代(2)	40歳代(3)	50歳代(4)	60歳代(5)	70歳代(6)	80歳以上(7)
対象者数(O1)			644	560	692	828	
受診者数(O2)			15	9	11	10	
むし歯等の状況							
健全歯数(O3)			241	123	115	125	
未処置歯数(O4)			11	11	24	5	
処置歯数(O5)			164	114	150	143	
現在歯数(O6)			421	248	289	273	
要補綴歯数(O7)			0	0	2	3	
欠損補綴歯数(O8)			3	8	22	1	
歯周疾患の状況							
CPITN=0(O9)			1	0	1	1	
CPITN=1(O10)			1	1	0	0	
CPITN=2(O11)			3	1	1	3	
CPITN=3(O12)			9	4	7	3	
CPITN=4(O13)			1	3	2	3	
CPITN=未診査(O14)			0	0	0	0	
歯科保健行動							
歯間部清掃用器具を使用している者(O15)			8	4	5	7	
定期的に歯石除去や歯面清掃を受けている者(O16)			4	3	3	6	
定期的に歯科検診を受けている者(O17)			1	3	1	3	
ときどき歯肉を自分で観察している者(O18)			9	4	6	5	

市町村名 鴨川市

1 1歳6か月児歯科健康診査

対象者数 (1)	受診者数 (2)	むし歯のある者 (3)	むし歯の総数 (4)	フッ化物歯面塗布を受けたことのある者(5)	間食として甘い食品・飲料を1日3回以上飲食する習慣を持つ者(6)	毎日保護者が仕上げ磨きをする習慣のある者(7)
238	225	0	0	22	47	188

2 2歳児歯科健康診査

対象者数 (1)	受診者数 (2)	むし歯のある者 (3)	むし歯の総数 (4)	フッ化物歯面塗布を受けたことのある者(5)	間食として甘い食品・飲料を1日3回以上飲食する習慣を持つ者(6)	毎日保護者が仕上げ磨きをする習慣のある者(7)

3 3歳児歯科健康診査

対象者数 (1)	受診者数 (2)	むし歯のある者 (3)	むし歯の総数 (4)	フッ化物歯面塗布を受けたことのある者(5)	間食として甘い食品・飲料を1日3回以上飲食する習慣を持つ者(6)	毎日保護者が仕上げ磨きをする習慣のある者(7)
244	230	77	299	76	44	222

4 保育所歯科健康診査(町が実施主体で行う歯科健診はなし)

	対象者数(1)	受診者数(2)	むし歯のある者 (3)	むし歯の総数 (4)	フッ化物歯面塗布を受けたことのある者(5)	間食として甘い食品・飲料を1日3回以上飲食する習慣を持つ者(6)	毎日保護者が仕上げ磨きをする習慣のある者(7)
0歳児(O1)	25	25	0	0	0	2	6
1歳児(O2)	74	71	0	0	6	27	49
2歳児(O3)	122	115	12	27	30	45	80
3歳児(O4)	134	126	33	95	41	40	92
4歳児(O5)	217	209	54	140	120	55	172
5歳児(O6)	250	243	56	171	184	76	177

※市町村が実施主体となっている保育所歯科健康診査結果を記入。ただし、幼稚園・認定こども園・私立保育所については把握している範囲で記入すること。

5 妊婦歯科健康診査

		19歳以下(1)	20歳代(2)	30歳代(3)	40歳以上(4)	計(5)	
対象者数(O1)							
受診者数(O2)							
むし歯等の状況	健全歯数(O3)						
	未処置歯数(O4)						
	処置歯数(O5)						
	現在歯数(O6)						
	要補綴歯数(O7)						
	欠損補綴歯数(O8)						
	歯周疾患の状況	CPITN=0(O9)					
		CPITN=1(O10)					
CPITN=2(O11)							
CPITN=3(O12)							
CPITN=4(O13)							
CPITN=未診査(O14)							
歯科保健行動	歯間部清掃用具を使用している者(O15)						
	定期的に歯石除去や歯面清掃を受けている者(O16)						
	定期的に歯科検診を受けている者(O17)						
	ときどき歯肉を自分で観察している者(O18)						

6 成人歯科健康診査(歯周疾患検診)

		20歳代(1)	30歳代(2)	40歳代(3)	50歳代(4)	60歳代(5)	70歳代(6)	80歳以上(7)	
対象者数(O1)									
受診者数(O2)									
むし歯等の状況	健全歯数(O3)								
	未処置歯数(O4)								
	処置歯数(O5)								
	現在歯数(O6)								
	要補綴歯数(O7)								
	欠損補綴歯数(O8)								
	歯周疾患の状況	CPITN=0(O9)							
		CPITN=1(O10)							
CPITN=2(O11)									
CPITN=3(O12)									
CPITN=4(O13)									
CPITN=未診査(O14)									
歯科保健行動	歯間部清掃用具を使用している者(O15)								
	定期的に歯石除去や歯面清掃を受けている者(O16)								
	定期的に歯科検診を受けている者(O17)								
	ときどき歯肉を自分で観察している者(O18)								

市町村名 南房総市

1 1歳6か月児歯科健康診査

対象者数 (1)	受診者数 (2)	むし歯のある者 (3)	むし歯の総数 (4)	フッ化物歯面塗布を受けたことのある者(5)	間食として甘い食品・飲料を1日3回以上飲食する習慣を持つ者(6)	毎日保護者が仕上げ磨きをする習慣のある者(7)
208	191	2	4	-	-	136

2 2歳児歯科健康診査

対象者数 (1)	受診者数 (2)	むし歯のある者 (3)	むし歯の総数 (4)	フッ化物歯面塗布を受けたことのある者(5)	間食として甘い食品・飲料を1日3回以上飲食する習慣を持つ者(6)	毎日保護者が仕上げ磨きをする習慣のある者(7)

3 3歳児歯科健康診査

対象者数 (1)	受診者数 (2)	むし歯のある者 (3)	むし歯の総数 (4)	フッ化物歯面塗布を受けたことのある者(5)	間食として甘い食品・飲料を1日3回以上飲食する習慣を持つ者(6)	毎日保護者が仕上げ磨きをする習慣のある者(7)
217	202	41	103	-	-	145

4 保育所歯科健康診査(町が実施主体で行う歯科健診はなし)

	対象者数(1)	受診者数(2)	むし歯のある者(3)	むし歯の総数(4)	フッ化物歯面塗布を受けたことのある者(5)	間食として甘い食品・飲料を1日3回以上飲食する習慣を持つ者(6)	毎日保護者が仕上げ磨きをする習慣のある者(7)
0歳児(O1)	31	29	0	0	0	-	-
1歳児(O2)	54	50	0	0	0	-	-
2歳児(O3)	71	65	4	10	1	-	-
3歳児(O4)	106	102	16	33	0	-	-
4歳児(O5)	43	41	8	25	0	-	-
5歳児(O6)	30	29	14	60	0	-	-

※市町村が実施主体となっている保育所歯科健康診査結果を記入。ただし、幼稚園・認定こども園・私立保育所については把握している範囲で記入すること。

5 妊婦歯科健康診査

	19歳以下(1)	20歳代(2)	30歳代(3)	40歳以上(4)	計(5)
対象者数(O1)					
受診者数(O2)					
むし歯等の状況	健全歯数(O3)				
	未処置歯数(O4)				
	処置歯数(O5)				
	現在歯数(O6)				
	要補綴歯数(O7)				
歯周疾患の状況	欠損補綴歯数(O8)				
	CPITN=0(O9)				
	CPITN=1(10)				
	CPITN=2(11)				
	CPITN=3(12)				
歯科保健行動	CPITN=4(13)				
	CPITN=未診査(14)				
	歯間部清掃用器具を使用している者(15)				
	定期的に歯石除去や歯面清掃を受けている者(16)				
	定期的に歯科検診を受けている者(17)				
とどき歯肉を自分で観察している者(18)					

6 成人歯科健康診査(歯周疾患検診)

	20歳代(1)	30歳代(2)	40歳代(3)	50歳代(4)	60歳代(5)	70歳代(6)	80歳以上(7)
対象者数(O1)	-	-	442	425	649	702	-
受診者数(O2)	-	-	12	18	23	26	-
むし歯等の状況	健全歯数(O3)	-	-	189	258	272	274
	未処置歯数(O4)	-	-	21	9	46	26
	処置歯数(O5)	-	-	135	232	298	332
	現在歯数(O6)	-	-	345	499	575	596
	要補綴歯数(O7)	-	-	0	0	15	14
歯周疾患の状況	欠損補綴歯数(O8)	-	-	0	11	33	78
	CPITN=0(O9)	-	-	2	0	3	4
	CPITN=1(10)	-	-	1	1	0	0
	CPITN=2(11)	-	-	6	4	8	10
	CPITN=3(12)	-	-	1	10	4	8
歯科保健行動	CPITN=4(13)	-	-	2	3	8	4
	CPITN=未診査(14)	-	-	0	0	0	0
	歯間部清掃用器具を使用している者(15)	-	-	33	10	4	11
	定期的に歯石除去や歯面清掃を受けている者(16)	-	-	22	5	7	7
	定期的に歯科検診を受けている者(17)	-	-	12	4	2	2
とどき歯肉を自分で観察している者(18)	-	-	47	14	12	13	

市町村名 鋸南町

1 1歳6か月児歯科健康診査

対象者数 (1)	受診者数 (2)	むし歯のある者 (3)	むし歯の総数 (4)	フッ化物歯面塗布を受けたことのある者(5)	間食として甘い食品・飲料を1日3回以上飲食する習慣を持つ者(6)	毎日保護者が仕上げ磨きをする習慣のある者(7)
30	28	0	0			

2 2歳児歯科健康診査

対象者数 (1)	受診者数 (2)	むし歯のある者 (3)	むし歯の総数 (4)	フッ化物歯面塗布を受けたことのある者(5)	間食として甘い食品・飲料を1日3回以上飲食する習慣を持つ者(6)	毎日保護者が仕上げ磨きをする習慣のある者(7)

3 3歳児歯科健康診査

対象者数 (1)	受診者数 (2)	むし歯のある者 (3)	むし歯の総数 (4)	フッ化物歯面塗布を受けたことのある者(5)	間食として甘い食品・飲料を1日3回以上飲食する習慣を持つ者(6)	毎日保護者が仕上げ磨きをする習慣のある者(7)
39	38	26	8			

4 保育所歯科健康診査(町が実施主体で行う歯科健診はなし)

	対象者数(1)	受診者数(2)	むし歯のある者 (3)	むし歯の総数 (4)	フッ化物歯面塗布を受けたことのある者(5)	間食として甘い食品・飲料を1日3回以上飲食する習慣を持つ者(6)	毎日保護者が仕上げ磨きをする習慣のある者(7)
0歳児(O1)	5	5					
1歳児(O2)	15	15	1	1			
2歳児(O3)	12	12					
3歳児(O4)	22	22	4	6			
4歳児(O5)							
5歳児(O6)							

※市町村が実施主体となっている保育所歯科健康診査結果を記入。ただし、幼稚園・認定こども園・私立保育所については把握している範囲で記入すること。

5 妊婦歯科健康診査

	19歳以下(1)	20歳代(2)	30歳代(3)	40歳以上(4)	計(5)	
対象者数(O1)						
受診者数(O2)						
むし歯等の状況	健全歯数(O3)					
	未処置歯数(O4)					
	処置歯数(O5)					
	現在歯数(O6)					
	要補綴歯数(O7)					
	欠損補綴歯数(O8)					
	歯周疾患の状況	CPITN=0(O9)				
		CPITN=1(O10)				
CPITN=2(O11)						
CPITN=3(O12)						
CPITN=4(O13)						
CPITN=未診査(O14)						
歯科保健行動	歯間部清掃用器具を使用している者(O15)					
	定期的に歯石除去や歯面清掃を受けている者(O16)					
	定期的に歯科検診を受けている者(O17)					
	ときどき歯肉を自分で観察している者(O18)					

6 成人歯科健康診査(歯周疾患検診)

	20歳代(1)	30歳代(2)	40歳代(3)	50歳代(4)	60歳代(5)	70歳代(6)	80歳以上(7)	
対象者数(O1)			62		129	154		
受診者数(O2)			1		5	1		
むし歯等の状況	健全歯数(O3)		17		67	15		
	未処置歯数(O4)		1		4			
	処置歯数(O5)		10		56	11		
	現在歯数(O6)		28		127	26		
	要補綴歯数(O7)				2			
	欠損補綴歯数(O8)						2	
	歯周疾患の状況	CPITN=0(O9)						
		CPITN=1(O10)				1		
CPITN=2(O11)					1	1		
CPITN=3(O12)				1	3			
CPITN=4(O13)								
CPITN=未診査(O14)								
歯科保健行動	歯間部清掃用器具を使用している者(O15)			1		1		
	定期的に歯石除去や歯面清掃を受けている者(O16)					1		
	定期的に歯科検診を受けている者(O17)					1		
	ときどき歯肉を自分で観察している者(O18)			1		3		

市町村名 木更津市

1 1歳6か月児歯科健康診査

対象者数 (1)	受診者数 (2)	むし歯のある者 (3)	むし歯の総数 (4)	フッ化物歯面塗 布を受けたこと のある者(5)	間食として甘味食 品・飲料を1日3回 以上飲食する習慣 を持つ者(6)	毎日保護者が仕 上げ磨きをする 習慣のある者 (7)
1,140	1,103	16	59	92	78	1,051

2 2歳児歯科健康診査

対象者数 (1)	受診者数 (2)	むし歯のある者 (3)	むし歯の総数 (4)	フッ化物歯面塗 布を受けたこと のある者(5)	間食として甘味食 品・飲料を1日3回 以上飲食する習慣 を持つ者(6)	毎日保護者が仕 上げ磨きをする 習慣のある者 (7)

3 3歳児歯科健康診査

対象者数 (1)	受診者数 (2)	むし歯のある者 (3)	むし歯の総数 (4)	フッ化物歯面塗 布を受けたこと のある者(5)	間食として甘味食 品・飲料を1日3回 以上飲食する習慣 を持つ者(6)	毎日保護者が仕 上げ磨きをする 習慣のある者 (7)
1,190	1,105	205	728	420	153	1,074

4 保育所歯科健康診査(町が実施主体で行う歯科健診はなし)

	対象者数(1)	受診者数(2)	むし歯のある者 (3)	むし歯の総数 (4)	フッ化物歯面塗 布を受けたこと のある者(5)	間食として甘味食 品・飲料を1日3回 以上飲食する習慣 を持つ者(6)	毎日保護者が仕 上げ磨きをする 習慣のある者 (7)
0歳児(O1)	27	20	0	0			
1歳児(O2)	80	74	2	4			
2歳児(O3)	131	125	2	3			
3歳児(O4)	146	128	13	29			
4歳児(O5)	157	143	26	72			
5歳児(O6)	139	130	36	120			

※市町村が実施主体となっている保育所歯科健康診査結果を記入。ただし、幼稚園・認定こども園・私立保育所については把握している範囲で記入すること

5 妊婦歯科健康診査

	19歳以下(1)	20歳代(2)	30歳代(3)	40歳以上(4)	計(5)
対象者数(O1)					
受診者数(O2)					
むし歯等の 状況	健全歯数(O3)				
	未処置歯数(O4)				
	処置歯数(O5)				
	現在歯数(O6)				
歯周疾患 の状況	要補綴歯数(O7)				
	欠損補綴歯数(O8)				
	CPITN=0(O9)				
	CPITN=1(O10)				
	CPITN=2(O11)				
	CPITN=3(O12)				
歯科保健 行動	CPITN=4(O13)				
	CPITN=未診査(O14)				
	歯間部清掃用器具を使用している者(O15)				
	定期的に歯石除去や歯面清掃を受けている者(O16)				
	定期的に歯科検診を受けている者(O17)				
	ときどき歯肉を自分で観察している者(O18)				

6 成人歯科健康診査(歯周疾患検診)

	20歳代(1)	30歳代(2)	40歳代(3)	50歳代(4)	60歳代(5)	70歳代(6)	80歳以上(7)
対象者数(O1)			2,175	1,601	1,578	1,720	
受診者数(O2)			110	80	108	141	
むし歯等の 状況	健全歯数(O3)		1,633	1,067	1,177	1,330	
	未処置歯数(O4)		127	60	103	105	
	処置歯数(O5)		1,345	1,097	1,440	1,766	
	現在歯数(O6)		3,105	2,224	2,720	3,201	
歯周疾患 の状況	要補綴歯数(O7)		9	7	54	62	
	欠損補綴歯数(O8)		25	38	246	584	
	CPITN=0(O9)						
	CPITN=1(O10)						
	CPITN=2(O11)						
	CPITN=3(O12)						
歯科保健 行動	CPITN=4(O13)						
	CPITN=未診査(O14)						
	歯間部清掃用器具を使用している者(O15)			50	41	45	81
	定期的に歯石除去や歯面清掃を受けている者(O16)			36	28	45	77
	定期的に歯科検診を受けている者(O17)			22	21	28	47
	ときどき歯肉を自分で観察している者(O18)			59	57	61	77

市町村名 君津市

1 1歳6か月児歯科健康診査

対象者数 (1)	受診者数 (2)	むし歯のある者 (3)	むし歯の総数 (4)	フッ化物歯面塗布を受けたことのある者(5)	間食として甘味食品・飲料を1日3回以上飲食する習慣を持つ者(6)	毎日保護者が仕上げ磨きをする習慣のある者(7)
653	611	3	9	19		578

2 2歳児歯科健康診査

対象者数 (1)	受診者数 (2)	むし歯のある者 (3)	むし歯の総数 (4)	フッ化物歯面塗布を受けたことのある者(5)	間食として甘味食品・飲料を1日3回以上飲食する習慣を持つ者(6)	毎日保護者が仕上げ磨きをする習慣のある者(7)

3 3歳児歯科健康診査

対象者数 (1)	受診者数 (2)	むし歯のある者 (3)	むし歯の総数 (4)	フッ化物歯面塗布を受けたことのある者(5)	間食として甘味食品・飲料を1日3回以上飲食する習慣を持つ者(6)	毎日保護者が仕上げ磨きをする習慣のある者(7)
675	607	130	500	143		595

4 保育所歯科健康診査(町が実施主体で行う歯科健診はなし)

	対象者数(1)	受診者数(2)	むし歯のある者 (3)	むし歯の総数 (4)	フッ化物歯面塗布を受けたことのある者(5)	間食として甘味食品・飲料を1日3回以上飲食する習慣を持つ者(6)	毎日保護者が仕上げ磨きをする習慣のある者(7)
0歳児(O1)	34	26	0	0			
1歳児(O2)	120	111	0	0			
2歳児(O3)	142	132	14	65			
3歳児(O4)	208	191	37	150			
4歳児(O5)	274	255	82	318			
5歳児(O6)	325	299	133	633			

※市町村が実施主体となっている保育所歯科健康診査結果を記入。ただし、幼稚園・認定こども園・私立保育所については把握している範囲で記入すること。

5 妊婦歯科健康診査

	19歳以下(1)	20歳代(2)	30歳代(3)	40歳以上(4)	計(5)	
対象者数(O1)						
受診者数(O2)						
むし歯等の状況	健全歯数(O3)					
	未処置歯数(O4)					
	処置歯数(O5)					
	現在歯数(O6)					
	要補綴歯数(O7)					
	欠損補綴歯数(O8)					
	歯周疾患の状況	CPITN=0(O9)				
		CPITN=1(O10)				
CPITN=2(O11)						
CPITN=3(O12)						
CPITN=4(O13)						
CPITN=未診査(O14)						
歯科保健行動	歯間部清掃用器具を使用している者(O15)					
	定期的に歯石除去や歯面清掃を受けている者(O16)					
	定期的に歯科検診を受けている者(O17)					
	とどき歯肉を自分で観察している者(O18)					

6 成人歯科健康診査(歯周疾患検診)

	20歳代(1)	30歳代(2)	40歳代(3)	50歳代(4)	60歳代(5)	70歳代(6)	80歳以上(7)	
対象者数(O1)			1,206	1,149	1,194	1,051		
受診者数(O2)			48	33	62	49		
むし歯等の状況	健全歯数(O3)		719	461	710	448		
	未処置歯数(O4)		56	25	57	53		
	処置歯数(O5)		576	407	797	647		
	現在歯数(O6)		1,351	893	1,564	1,148		
	要補綴歯数(O7)		7	11	41	107		
	欠損補綴歯数(O8)		11	22	125	157		
	歯周疾患の状況	CPITN=0(O9)		9	7	12	11	
		CPITN=1(O10)		3	3	5	2	
CPITN=2(O11)			20	10	12	16		
CPITN=3(O12)			13	8	27	16		
CPITN=4(O13)			3	5	6	4		
CPITN=未診査(O14)			0	0	0	0		
歯科保健行動	歯間部清掃用器具を使用している者(O15)		18	14	33	27		
	定期的に歯石除去や歯面清掃を受けている者(O16)		11	12	28	20		
	定期的に歯科検診を受けている者(O17)		9	8	23	26		
	とどき歯肉を自分で観察している者(O18)							

市町村名 富津市

1 1歳6か月児歯科健康診査

対象者数 (1)	受診者数 (2)	むし歯のある者 (3)	むし歯の総数 (4)	フッ化物歯面塗布を受けたことのある者(5)	間食として甘い食品・飲料を1日3回以上飲食する習慣を持つ者(6)	毎日保護者が仕上げ磨きをする習慣のある者(7)
215	190	2	4		18	152

2 2歳児歯科健康診査

対象者数 (1)	受診者数 (2)	むし歯のある者 (3)	むし歯の総数 (4)	フッ化物歯面塗布を受けたことのある者(5)	間食として甘い食品・飲料を1日3回以上飲食する習慣を持つ者(6)	毎日保護者が仕上げ磨きをする習慣のある者(7)

3 3歳児歯科健康診査

対象者数 (1)	受診者数 (2)	むし歯のある者 (3)	むし歯の総数 (4)	フッ化物歯面塗布を受けたことのある者(5)	間食として甘い食品・飲料を1日3回以上飲食する習慣を持つ者(6)	毎日保護者が仕上げ磨きをする習慣のある者(7)
252	217	57	209		24	173

4 保育所歯科健康診査(町が実施主体で行う歯科健診はなし)

	対象者数(1)	受診者数(2)	むし歯のある者 (3)	むし歯の総数 (4)	フッ化物歯面塗布を受けたことのある者(5)	間食として甘い食品・飲料を1日3回以上飲食する習慣を持つ者(6)	毎日保護者が仕上げ磨きをする習慣のある者(7)
0歳児(O1)	11	10	0	0	0	0	2
1歳児(O2)	27	26	1	6	0	0	4
2歳児(O3)	50	46	1	2	0	0	2
3歳児(O4)	77	70	8	17	5	2	17
4歳児(O5)	89	84	15	39	2	1	7
5歳児(O6)	81	78	13	35	0	0	6

※市町村が実施主体となっている保育所歯科健康診査結果を記入。ただし、幼稚園・認定こども園・私立保育所については把握している範囲で記入すること。

5 妊婦歯科健康診査

	19歳以下(1)	20歳代(2)	30歳代(3)	40歳以上(4)	計(5)
対象者数(O1)					
受診者数(O2)					
むし歯等の状況	健全歯数(O3)				
	未処置歯数(O4)				
	処置歯数(O5)				
	現在歯数(O6)				
	要補綴歯数(O7)				
歯周疾患の状況	欠損補綴歯数(O8)				
	CPITN=0(O9)				
	CPITN=1(O10)				
	CPITN=2(O11)				
	CPITN=3(O12)				
歯科保健行動	CPITN=4(O13)				
	CPITN=未診査(O14)				
	歯間部清掃用器具を使用している者(O15)				
	定期的に歯石除去や歯面清掃を受けている者(O16)				
	定期的に歯科検診を受けている者(O17)				
とどき歯肉を自分で観察している者(O18)					

6 成人歯科健康診査(歯周疾患検診)

	20歳代(1)	30歳代(2)	40歳代(3)	50歳代(4)	60歳代(5)	70歳代(6)	80歳以上(7)
対象者数(O1)							
受診者数(O2)							
むし歯等の状況	健全歯数(O3)						
	未処置歯数(O4)						
	処置歯数(O5)						
	現在歯数(O6)						
	要補綴歯数(O7)						
歯周疾患の状況	欠損補綴歯数(O8)						
	CPITN=0(O9)						
	CPITN=1(O10)						
	CPITN=2(O11)						
	CPITN=3(O12)						
歯科保健行動	CPITN=4(O13)						
	CPITN=未診査(O14)						
	歯間部清掃用器具を使用している者(O15)						
	定期的に歯石除去や歯面清掃を受けている者(O16)						
	定期的に歯科検診を受けている者(O17)						
とどき歯肉を自分で観察している者(O18)							

市町村名 袖ヶ浦市

1 1歳6か月児歯科健康診査

対象者数 (1)	受診者数 (2)	むし歯のある者 (3)	むし歯の総数 (4)	フッ化物歯面塗布を受けたことのある者(5)	間食として甘い食品・飲料を1日3回以上飲食する習慣を持つ者(6)	毎日保護者が仕上げ磨きをする習慣のある者(7)
539	518	9	27	38	28	423

2 2歳児歯科健康診査

対象者数 (1)	受診者数 (2)	むし歯のある者 (3)	むし歯の総数 (4)	フッ化物歯面塗布を受けたことのある者(5)	間食として甘い食品・飲料を1日3回以上飲食する習慣を持つ者(6)	毎日保護者が仕上げ磨きをする習慣のある者(7)
554	360	25	77	61	18	326

3 3歳児歯科健康診査

対象者数 (1)	受診者数 (2)	むし歯のある者 (3)	むし歯の総数 (4)	フッ化物歯面塗布を受けたことのある者(5)	間食として甘い食品・飲料を1日3回以上飲食する習慣を持つ者(6)	毎日保護者が仕上げ磨きをする習慣のある者(7)
545	501	104	388	190	30	439

4 保育所歯科健康診査(町が実施主体で行う歯科健診はなし)

	対象者数(1)	受診者数(2)	むし歯のある者(3)	むし歯の総数(4)	フッ化物歯面塗布を受けたことのある者(5)	間食として甘い食品・飲料を1日3回以上飲食する習慣を持つ者(6)	毎日保護者が仕上げ磨きをする習慣のある者(7)
0歳児(O1)							
1歳児(O2)							
2歳児(O3)							
3歳児(O4)							
4歳児(O5)	247	230	76	216			
5歳児(O6)	284	269	103	272			

※市町村が実施主体となっている保育所歯科健康診査結果を記入。ただし、幼稚園・認定こども園・私立保育所については把握している範囲で記入すること。

5 妊婦歯科健康診査

	19歳以下(1)	20歳代(2)	30歳代(3)	40歳以上(4)	計(5)	
対象者数(O1)						
受診者数(O2)						
むし歯等の状況	健全歯数(O3)					
	未処置歯数(O4)					
	処置歯数(O5)					
	現在歯数(O6)					
	要補綴歯数(O7)					
	欠損補綴歯数(O8)					
	歯周疾患の状況	CPITN=0(O9)				
		CPITN=1(O10)				
CPITN=2(O11)						
CPITN=3(O12)						
CPITN=4(O13)						
CPITN=未診査(O14)						
歯科保健行動	歯間部清掃用器具を使用している者(O15)					
	定期的に歯石除去や歯面清掃を受けている者(O16)					
	定期的に歯科検診を受けている者(O17)					
	ときどき歯肉を自分で観察している者(O18)					

6 成人歯科健康診査(歯周疾患検診)

	20歳代(1)	30歳代(2)	40歳代(3)	50歳代(4)	60歳代(5)	70歳代(6)	80歳以上(7)	
対象者数(O1)		717	986	710	832	778		
受診者数(O2)		41	46	38	45	79		
むし歯等の状況	健全歯数(O3)		827	619	418	559	794	
	未処置歯数(O4)		32	60	78	37	91	
	処置歯数(O5)		307	614	539	564	874	
	現在歯数(O6)		1,164	1,293	1,035	1,160	1,759	
	要補綴歯数(O7)		6	11	16	54	100	
	欠損補綴歯数(O8)		0	11	35	81	388	
	歯周疾患の状況	CPITN=0(O9)		1	8	1	2	7
		CPITN=1(O10)		6	4	3	5	3
CPITN=2(O11)			23	25	16	18	17	
CPITN=3(O12)			11	7	11	12	31	
CPITN=4(O13)			0	2	7	8	18	
CPITN=未診査(O14)		0	0	0	0	3		
歯科保健行動	歯間部清掃用器具を使用している者(O15)		11	19	17	22	47	
	定期的に歯石除去や歯面清掃を受けている者(O16)		13	16	12	13	34	
	定期的に歯科検診を受けている者(O17)		4	5	5	6	16	
	ときどき歯肉を自分で観察している者(O18)		19	22	22	19	37	

市町村名 市原市

1 1歳6か月児歯科健康診査

対象者数 (1)	受診者数 (2)	むし歯のある者 (3)	むし歯の総数 (4)	フッ化物歯面塗布を受けたことのある者(5)	間食として甘味食品・飲料を1日3回以上飲食する習慣を持つ者(6)	毎日保護者が仕上げ磨きをする習慣のある者(7)
2,037	1,950	48	123	385	514	1,863

2 2歳児歯科健康診査

対象者数 (1)	受診者数 (2)	むし歯のある者 (3)	むし歯の総数 (4)	フッ化物歯面塗布を受けたことのある者(5)	間食として甘味食品・飲料を1日3回以上飲食する習慣を持つ者(6)	毎日保護者が仕上げ磨きをする習慣のある者(7)

3 3歳児歯科健康診査

対象者数 (1)	受診者数 (2)	むし歯のある者 (3)	むし歯の総数 (4)	フッ化物歯面塗布を受けたことのある者(5)	間食として甘味食品・飲料を1日3回以上飲食する習慣を持つ者(6)	毎日保護者が仕上げ磨きをする習慣のある者(7)
2,220	2,086	405	1,542	1,217	713	2,050

4 保育所歯科健康診査(町が実施主体で行う歯科健診はなし)

	対象者数(1)	受診者数(2)	むし歯のある者 (3)	むし歯の総数 (4)	フッ化物歯面塗布を受けたことのある者(5)	間食として甘味食品・飲料を1日3回以上飲食する習慣を持つ者(6)	毎日保護者が仕上げ磨きをする習慣のある者(7)
0歳児(O1)			96	0	0		
1歳児(O2)			287	4	12		
2歳児(O3)			385	27	85		
3歳児(O4)			1,543	266	988		
4歳児(O5)			1,865	539	2,167		
5歳児(O6)			1,985	762	3,300		

※市町村が実施主体となっている保育所歯科健康診査結果を記入。ただし、幼稚園・認定こども園・私立保育所については把握している範囲で記入すること。

5 妊婦歯科健康診査

	19歳以下(1)	20歳代(2)	30歳代(3)	40歳以上(4)	計(5)	
対象者数(O1)						
受診者数(O2)		59	155	20	234	
むし歯等の状況	健全歯数(O3)		1,355	3,186	340	4,881
	未処置歯数(O4)		64	67	14	145
	処置歯数(O5)		266	1,163	208	1,637
	現在歯数(O6)		1,685	4,416	562	6,663
	要補綴歯数(O7)		6	10	0	16
欠損補綴歯数(O8)		0	8	6	14	
歯周疾患の状況	CPITN=0(O9)					
	CPITN=1(O10)					
	CPITN=2(O11)					
	CPITN=3(O12)					
	CPITN=4(O13)					
CPITN=未診査(O14)						
歯科保健行動	歯間部清掃用器具を使用している者(O15)					
	定期的に歯石除去や歯面清掃を受けている者(O16)					
	定期的に歯科検診を受けている者(O17)					
	ときどき歯肉を自分で観察している者(O18)					

6 成人歯科健康診査(歯周疾患検診)

	20歳代(1)	30歳代(2)	40歳代(3)	50歳代(4)	60歳代(5)	70歳代(6)	80歳以上(7)	
対象者数(O1)								
受診者数(O2)	11	13	26	12	29	12	4	
むし歯等の状況	健全歯数(O3)	234	250	358	134	324	143	49
	未処置歯数(O4)	12	42	13	0	7	14	6
	処置歯数(O5)	70	78	352	190	423	153	49
	現在歯数(O6)	317	370	723	324	754	310	104
	要補綴歯数(O7)	0	0	1	0	10	4	0
欠損補綴歯数(O8)	0	0	20	10	36	18	13	
歯周疾患の状況	CPITN=0(O9)	3	1	6	4	2	0	0
	CPITN=1(O10)	1	1	3	2	3	0	1
	CPITN=2(O11)	3	4	8	3	6	4	2
	CPITN=3(O12)	3	5	5	1	11	3	1
	CPITN=4(O13)	0	2	4	2	7	5	0
CPITN=未診査(O14)								
歯科保健行動	歯間部清掃用器具を使用している者(O15)							
	定期的に歯石除去や歯面清掃を受けている者(O16)							
	定期的に歯科検診を受けている者(O17)							
	ときどき歯肉を自分で観察している者(O18)							

市町村名 千葉市

1 1歳6か月児歯科健康診査

対象者数 (1)	受診者数 (2)	むし歯のある者 (3)	むし歯の総数 (4)	フッ化物歯面塗布 を受けたことのある 者(5)	間食として甘味食 品・飲料を1日3回 以上飲食する習慣 を持つ者(6)	毎日保護者が仕上 げ磨きをする習慣 のある者(7)
8,104	7,724	175	497		347	7,096

2 2歳児歯科健康診査

対象者数 (1)	受診者数 (2)	むし歯のある者 (3)	むし歯の総数 (4)	フッ化物歯面塗布 を受けたことのある 者(5)	間食として甘味食 品・飲料を1日3回 以上飲食する習慣 を持つ者(6)	毎日保護者が仕上 げ磨きをする習慣 のある者(7)

3 3歳児歯科健康診査

対象者数 (1)	受診者数 (2)	むし歯のある者 (3)	むし歯の総数 (4)	フッ化物歯面塗布 を受けたことのある 者(5)	間食として甘味食 品・飲料を1日3回 以上飲食する習慣 を持つ者(6)	毎日保護者が仕上 げ磨きをする習慣 のある者(7)
8,305	7,743	1,403	4,951	3,177		

4 保育所歯科健康診査(町が実施主体で行う歯科健診はなし)

	対象者数(1)	受診者数(2)	むし歯のある者 (3)	むし歯の総数 (4)	フッ化物歯面塗布 を受けたことのある 者(5)	間食として甘味食 品・飲料を1日3回 以上飲食する習慣 を持つ者(6)	毎日保護者が仕上 げ磨きをする習慣 のある者(7)
0歳児(O1)							
1歳児(O2)							
2歳児(O3)	1,533	1,515	119				
3歳児(O4)	1,543	1,526	310				
4歳児(O5)	1,496	1,485	478				
5歳児(O6)	1,539	1,516	583				

※市町村が実施主体となっている保育所歯科健康診査結果を記入。ただし、幼稚園・認定こども園・私立保育所については把握している範囲で記入すること。

5 妊婦歯科健康診査

		19歳以下(1)	20歳代(2)	30歳代(3)	40歳以上(4)	計(5)
対象者数(O1)		120			413	8,025
受診者数(O2)		18	765	1,642	141	2,566
むし 歯 等 の 状 況	健全歯数(O3)	367	15,274	28,015	2,047	45,703
	未処置歯数(O4)	70	1,752	2,508	192	4,522
	処置歯数(O5)	67	4,876	16,098	1,716	22,757
	現在歯数(O6)	504	21,902	46,621	3,955	72,982
	要補綴歯数(O7)					
欠損補綴歯数(O8)						
歯 周 疾 患 の 状 況	CPITN=0(O9)					
	CPITN=1(O10)					
	CPITN=2(O11)					
	CPITN=3(O12)					
	CPITN=4(O13)					
CPITN=未診査(O14)						
歯 科 保 健 行 動	歯間部清掃用器具を使用している者(O15)	0	183	667	49	899
	定期的に歯石除去や歯面清掃を受けている者(O16)					
	定期的に歯科検診を受けている者(O17)					
	ときどき歯肉を自分で観察している者(O18)					

6 成人歯科健康診査(歯周疾患検診)

		20歳代(1)	30歳代(2)	40歳代(3)	50歳代(4)	60歳代(5)	70歳代(6)	80歳以上(7)
対象者数(O1)				16,564	13,803	10,553	11,467	
受診者数(O2)				703	676	611	982	
むし 歯 等 の 状 況	健全歯数(O3)			10,812	8,143	6,692	9,415	
	未処置歯数(O4)			799	712	472	936	
	処置歯数(O5)			8,140	9,657	8,764	13,577	
	現在歯数(O6)			19,751	18,512	15,928	23,928	
	要補綴歯数(O7)			49	92	189	431	
欠損補綴歯数(O8)				175	474	958	3,090	
歯 周 疾 患 の 状 況	CPITN=0(O9)			74	56	58	94	
	CPITN=1(O10)			81	63	48	74	
	CPITN=2(O11)			284	245	204	266	
	CPITN=3(O12)			221	252	239	386	
	CPITN=4(O13)			43	59	62	156	
CPITN=未診査(O14)				0	0	0	0	
歯 科 保 健 行 動	歯間部清掃用器具を使用している者(O15)			389	389	367	640	
	定期的に歯石除去や歯面清掃を受けている者(O16)							
	定期的に歯科検診を受けている者(O17)			247	218	257	495	
	ときどき歯肉を自分で観察している者(O18)							

市町村名 船橋市

1 1歳6か月児歯科健康診査

対象者数 (1)	受診者数 (2)	むし歯のある者 (3)	むし歯の総数 (4)	フッ化物歯面塗 布を受けたこと のある者(5)	間食として甜味 品・飲料を1日3回 以上飲食する習慣 を持つ者(6)	毎日保護者が仕 上げ磨きをする 習慣のある者 (7)
5,741	5,129	52	157		243	5,069

2 2歳児歯科健康診査

対象者数 (1)	受診者数 (2)	むし歯のある者 (3)	むし歯の総数 (4)	フッ化物歯面塗 布を受けたこと のある者(5)	間食として甜味 品・飲料を1日3回 以上飲食する習慣 を持つ者(6)	毎日保護者が仕 上げ磨きをする 習慣のある者 (7)
5,615	3,987	152	352	973	266	3,984

3 3歳児歯科健康診査

対象者数 (1)	受診者数 (2)	むし歯のある者 (3)	むし歯の総数 (4)	フッ化物歯面塗 布を受けたこと のある者(5)	間食として甜味 品・飲料を1日3回 以上飲食する習慣 を持つ者(6)	毎日保護者が仕 上げ磨きをする 習慣のある者 (7)
5,922	5,115	640	1,937	4,311	204	5,102

4 保育所歯科健康診査(町が実施主体で行う歯科健診はなし)

	対象者数(1)	受診者数(2)	むし歯のある者 (3)	むし歯の総数 (4)	フッ化物歯面塗 布を受けたこと のある者(5)	間食として甜味 品・飲料を1日3回 以上飲食する習慣 を持つ者(6)	毎日保護者が仕 上げ磨きをする 習慣のある者 (7)
0歳児(O1)	320	259	0				
1歳児(O2)	652	592	9				
2歳児(O3)	755	693	46				
3歳児(O4)	820	750	110				
4歳児(O5)	837	767	192				
5歳児(O6)	860	778	236				

※市町村が実施主体となっている保育所歯科健康診査結果を記入。ただし、幼稚園・認定こども園・私立保育所については把握している範囲で記入すること。

5 妊婦歯科健康診査

	19歳以下(1)	20歳代(2)	30歳代(3)	40歳以上(4)	計(5)
対象者数(O1)	57	2,135	3,792	288	6,272
受診者数(O2)	4	428	1,157	119	1,708
むし歯等の 状況					
健全歯数(O3)	98	8,857	20,295	1,789	31,039
未処置歯数(O4)	6	816	1,740	164	2,726
処置歯数(O5)	4	2,611	10,923	1,383	14,921
現在歯数(O6)	108	12,282	32,872	3,356	48,618
要補綴歯数(O7)	0	60	167	26	253
欠損補綴歯数(O8)	0	10	69	17	96
歯周疾患の 状況					
CPITN=0(O9)					
CPITN=1(O10)					
CPITN=2(O11)					
CPITN=3(O12)					
CPITN=4(O13)					
CPITN=未診査(O14)					
歯科保健 行動					
歯間部清掃用器具を使用して いる者(O15)	0	190	722	81	993
定期的に歯石除去や歯面清 掃を受けている者(O16)	0	48	256	27	331
定期的に歯科検診を受けて いる者(O17)	0	41	233	25	299
ときどき歯肉を自分で観察して いる者(O18)	3	230	690	78	1,001

6 成人歯科健康診査(歯周疾患検診)

	20歳代(1)	30歳代(2)	40歳代(3)	50歳代(4)	60歳代(5)	70歳代(6)	80歳以上(7)
対象者数(O1)			11,260	8,950	6,255	7,076	
受診者数(O2)			866	482	408	796	
むし歯等の 状況							
健全歯数(O3)			14,722	6,266	4,896	8,756	
未処置歯数(O4)			866	482	408	796	
処置歯数(O5)			8,660	6,266	5,304	10,348	
現在歯数(O6)			24,248	13,496	10,608	19,104	
要補綴歯数(O7)			0	0	408	796	
欠損補綴歯数(O8)			0	482	408	2,388	
歯周疾患の 状況							
CPITN=0(O9)			53	38	30	65	
CPITN=1(O10)			57	19	25	63	
CPITN=2(O11)			277	145	111	177	
CPITN=3(O12)			381	210	169	339	
CPITN=4(O13)			98	70	73	152	
CPITN=未診査(O14)							
歯科保健 行動							
歯間部清掃用器具を使用して いる者(O15)			481	306	243	502	
定期的に歯石除去や歯面清 掃を受けている者(O16)							
定期的に歯科検診を受けて いる者(O17)			178	96	103	274	
ときどき歯肉を自分で観察して いる者(O18)							

市町村名 柏市

1 1歳6か月児歯科健康診査

対象者数 (1)	受診者数 (2)	むし歯のある者 (3)	むし歯の総数 (4)	フッ化物歯面塗 布を受けたこと のある者(5)	間食として甘味食 品・飲料を1日3回 以上飲食する習慣 を持つ者(6)	毎日保護者が仕 上げ磨きをする 習慣のある者 (7)
3,661	3,361	68	207	191	159	3,234

2 2歳児歯科健康診査

対象者数 (1)	受診者数 (2)	むし歯のある者 (3)	むし歯の総数 (4)	フッ化物歯面塗 布を受けたこと のある者(5)	間食として甘味食 品・飲料を1日3回 以上飲食する習慣 を持つ者(6)	毎日保護者が仕 上げ磨きをする 習慣のある者 (7)
3,610	1,554	32				

3 3歳児歯科健康診査

対象者数 (1)	受診者数 (2)	むし歯のある者 (3)	むし歯の総数 (4)	フッ化物歯面塗 布を受けたこと のある者(5)	間食として甘味食 品・飲料を1日3回 以上飲食する習慣 を持つ者(6)	毎日保護者が仕 上げ磨きをする 習慣のある者 (7)
3,699	3,292	627	2,130	1,826	67	3,183

4 保育所歯科健康診査(町が実施主体で行う歯科健診はなし)

	対象者数(1)	受診者数(2)	むし歯のある者 (3)	むし歯の総数 (4)	フッ化物歯面塗 布を受けたこと のある者(5)	間食として甘味食 品・飲料を1日3回 以上飲食する習慣 を持つ者(6)	毎日保護者が仕 上げ磨きをする 習慣のある者 (7)
0歳児(O1)	238	207	0				
1歳児(O2)	423	409	10				
2歳児(O3)	519	496	32				
3歳児(O4)	580	560	97				
4歳児(O5)	616	595	157				
5歳児(O6)	600	584	220				

※市町村が実施主体となっている保育所歯科健康診査結果を記入。ただし、幼稚園・認定こども園・私立保育所については把握している範囲で記入すること。

5 妊婦歯科健康診査

	19歳以下(1)	20歳代(2)	30歳代(3)	40歳以上(4)	計(5)
対象者数(O1)					
受診者数(O2)					
むし歯等の 状況	健全歯数(O3)				
	未処置歯数(O4)				
	処置歯数(O5)				
	現在歯数(O6)				
	要補綴歯数(O7)				
歯周 疾患 の 状況	欠損補綴歯数(O8)				
	CPITN=0(O9)				
	CPITN=1(O10)				
	CPITN=2(O11)				
	CPITN=3(O12)				
歯科 保健 行動	CPITN=4(O13)				
	CPITN=未診査(O14)				
	歯間部清掃用器具を使用している者(O15)				
	定期的に歯石除去や歯面清掃を受けている者(O16)				
	定期的に歯科検診を受けている者(O17)				
とどき歯肉を自分で観察している者(O18)					

6 成人歯科健康診査(歯周疾患検診)

	20歳代(1)	30歳代(2)	40歳代(3)	50歳代(4)	60歳代(5)	70歳代(6)	80歳以上(7)
対象者数(O1)		5,056	6,938	5,217	4,724		
受診者数(O2)		202	300	189	213		
むし歯等の 状況	健全歯数(O3)		4,725	4,958	2,581	2,764	
	未処置歯数(O4)		298	351	578	198	
	処置歯数(O5)		1,250	3,223	2,473	2,751	
	現在歯数(O6)		5,823	8,532	5,287	5,713	
	要補綴歯数(O7)		0	7	9	22	
歯周 疾患 の 状況	欠損補綴歯数(O8)		6	38	68	182	
	CPITN=0(O9)		18	18	8	12	
	CPITN=1(O10)		13	16	11	10	
	CPITN=2(O11)		59	92	37	42	
	CPITN=3(O12)		80	117	86	77	
歯科 保健 行動	CPITN=4(O13)		32	57	47	72	
	CPITN=未診査(O14)		0	0	0	0	
	歯間部清掃用器具を使用している者(O15)		52	124	86	114	
	定期的に歯石除去や歯面清掃を受けている者(O16)		53	90	59	83	
	定期的に歯科検診を受けている者(O17)		38	71	37	75	
とどき歯肉を自分で観察している者(O18)		106	140	84	96		

市町村歯科健康診査（検診）実績報告
作成要領
（平成26年度分）

千葉県健康福祉部

目 次

第 1	市町村歯科健康診査（検診）実績報告実施要領	2
第 2	記入要領及び審査要領	
1	1 歳 6 か月児歯科健康診査	3
2	2 歳児歯科健康診査	4
3	3 歳児歯科健康診査	5
4	保育所歯科健康診査	6
5	妊婦歯科健康診査	8
6	成人歯科健康診査（歯周疾患検診）	11
7	その他の記入上の注意	14

第1 市町村歯科健康診査（検診）実績報告実施要領

1 目的

市町村における歯科保健の現況を把握し、千葉県歯・口腔保健計画の目標の評価等の「千葉県歯・口腔の健康づくり推進条例」の推進のために必要な基礎資料を得ることを目的とする。

2 調査の対象

千葉県内の市町村

3 調査の期間

毎年4月1日から翌年3月31日まで

4 主な調査事項

幼児、妊婦及び成人の歯科健康診査（検診）におけるむし歯、歯周病等の状況

5 調査方法及び提出

県は市町村に市町村歯科健康診査（検診）実績報告表を配布する。市町村は、5月末日までに市町村歯科健康診査（検診）実績報告表を千葉県健康福祉部健康づくり支援課に提出する。

6 結果の集計及び公表

調査結果の集計並びに解析は、千葉県健康福祉部健康づくり支援課が行い、集計完了後すみやかに結果を公表する。

第2 記入要領及び審査要領

1 1歳6か月児歯科健康診査

1歳6か月児歯科健康診査

対象者数(1)	受診者数(2)	むし歯のある者(3)	むし歯の総数(4)	フッ化物歯面塗布を受けたことのある者(5)	間食として甘味食品・飲料を1日3回以上飲食する習慣を持つ者(6)	毎日保護者が仕上げ磨きをする習慣のある者(7)

記入要領

この表は、市町村が実施主体となって平成26年度中に行った1歳6か月児歯科健康診査の状況を把握するものである。

表題

対象者数(1)	本年度中の1歳6か月児の歯科健康診査の対象者数を計上すること。
受診者数(2)	本年度中に1歳6か月児の歯科健康診査を受診した者を計上すること。
むし歯のある者(3)	受診した者のうち、未処置歯・処置歯のいずれかが1本でもある者の人数を計上すること。 なお、シーラントは処置歯に含めず、健全歯として扱うこと。また、サホライド塗布歯は、未処置歯として扱うこと。
むし歯の総数(4)	受診した者のうち、未処置歯・処置歯の本数を計上すること。
フッ化物歯面塗布を受けたことのある者(5)	受診した者のうち、フッ化物歯面塗布を受けたことのある者の人数を計上すること。
間食として甘味食品・飲料を1日3回以上飲食する習慣を持つ者(6)	受診した者のうち、間食として甘味食品・飲料を1日3回以上飲食する習慣を持つ者の人数を計上すること。
毎日保護者が仕上げ磨きをする習慣のある者(7)	受診した者のうち、毎日保護者が仕上げ磨きをする習慣のある者の人数を計上すること。

審査要領

「対象者数(1)」 ≧ 「受診者数(2)」

「対象者数(1)」 ≧ 「むし歯のある者(3)」

「対象者数(1)」 ≧ 「フッ化物歯面塗布を受けたことのある者(5)」

「対象者数(1)」 ≧ 「間食として甘味食品・飲料を1日3回以上飲食する習慣を持つ者(6)」

「対象者数(1)」 ≧ 「毎日保護者が仕上げ磨きをする習慣のある者(7)」

2 2歳児歯科健康診査

2歳児歯科健康診査

対象者数(1)	受診者数(2)	むし歯のある者(3)	むし歯の総数(4)	フッ化物歯面塗布を受けたことのある者(5)	間食として甘味食品・飲料を1日3回以上飲食する習慣を持つ者(6)	毎日保護者が仕上げ磨きをする習慣のある者(7)

記入要領

この表は、市町村が実施主体となって平成26年度中に行った2歳児歯科健康診査の状況を把握するものである。

表題

対象者数(1)	本年度中の2歳児歯科健康診査の対象者数を計上すること。
受診者数(2)	本年度中に2歳児歯科健康診査を受診した者を計上すること。
むし歯のある者(3)	受診した者のうち、未処置歯・処置歯のいずれかが1本でもある者の人数を計上すること。 なお、シーラントは処置歯に含めず、健全歯として扱うこと。また、サホライド塗布歯は、未処置歯として扱うこと。
むし歯の総数(4)	受診した者のうち、未処置歯・処置歯の本数を計上すること。
フッ化物歯面塗布を受けたことのある者(5)	受診した者のうち、フッ化物歯面塗布を受けたことのある者の人数を計上すること。
間食として甘味食品・飲料を1日3回以上飲食する習慣を持つ者(6)	受診した者のうち、間食として甘味食品・飲料を1日3回以上飲食する習慣を持つ者の人数を計上すること。
毎日保護者が仕上げ磨きをする習慣のある者(7)	受診した者のうち、毎日保護者が仕上げ磨きをする習慣のある者の人数を計上すること。

審査要領

- 「対象者数(1)」 ≥ 「受診者数(2)」
- 「対象者数(1)」 ≥ 「むし歯のある者(3)」
- 「対象者数(1)」 ≥ 「フッ化物歯面塗布を受けたことのある者(5)」
- 「対象者数(1)」 ≥ 「間食として甘味食品・飲料を1日3回以上飲食する習慣を持つ者(6)」
- 「対象者数(1)」 ≥ 「毎日保護者が仕上げ磨きをする習慣のある者(7)」

3 3歳児歯科健康診査

3歳児歯科健康診査

対象者数(1)	受診者数(2)	むし歯のある者(3)	むし歯の総数(4)	フッ化物歯面塗布を受けたことのある者(5)	間食として甘味食品・飲料を1日3回以上飲食する習慣を持つ者(6)	毎日保護者が仕上げ磨きをする習慣のある者(7)

記入要領

この表は、市町村が実施主体となって平成26年度中に行った3歳児歯科健康診査の状況を把握するものである。

表題

対象者数(1)	本年度中の3歳児歯科健康診査の対象者数を計上すること。
受診者数(2)	本年度中に3歳児歯科健康診査を受診した者を計上すること。
むし歯のある者(3)	受診した者のうち、未処置歯・処置歯のいずれかが1本でもある者の人数を計上すること。 なお、シーラントは処置歯に含めず、健全歯として扱うこと。また、サホライド塗布歯は、未処置歯として扱うこと。
むし歯の総数(4)	受診した者のうち、未処置歯・処置歯の本数を計上すること。
フッ化物歯面塗布を受けたことのある者(5)	受診した者のうち、フッ化物歯面塗布を受けたことのある者の人数を計上すること。
間食として甘味食品・飲料を1日3回以上飲食する習慣を持つ者(6)	受診した者のうち、間食として甘味食品・飲料を1日3回以上飲食する習慣を持つ者の人数を計上すること。
毎日保護者が仕上げ磨きをする習慣のある者(7)	受診した者のうち、毎日保護者が仕上げ磨きをする習慣のある者の人数を計上すること。

審査要領

- 「対象者数(1)」 ≥ 「受診者数(2)」
- 「対象者数(1)」 ≥ 「むし歯のある者(3)」
- 「対象者数(1)」 ≥ 「フッ化物歯面塗布を受けたことのある者(5)」
- 「対象者数(1)」 ≥ 「間食として甘味食品・飲料を1日3回以上飲食する習慣を持つ者(6)」
- 「対象者数(1)」 ≥ 「毎日保護者が仕上げ磨きをする習慣のある者(7)」

4 保育所・幼稚園・認定こども園歯科健康診査

保育所・幼稚園・認定こども園歯科健康診査							
	対象者数(1)	受診者数(2)	むし歯のある者(3)	むし歯の総数(4)	フッ化物歯面塗布を受けたことのある者(5)	間食として甘味食品・飲料を1日3回以上飲食する習慣を持つ者(6)	毎日保護者が仕上げ磨きをする習慣のある者(7)
0歳児(01)							
1歳児(02)							
2歳児(03)							
3歳児(04)							
4歳児(05)							
5歳児(06)							

※市町村が実施主体となっている保育所歯科健康診査結果を記入。ただし、幼稚園・認定こども園・私立保育所については把握している範囲で記入すること。

記入要領

この表は、市町村が実施主体となって平成26年度中に行った保育所歯科健康診査の状況を把握するものである。ただし、幼稚園・認定こども園・私立保育所については把握している範囲で記入することとする。

表題

対象者数(1)	本年度中の該当施設の歯科健康診査の対象者数を計上すること。
受診者数(2)	本年度中に該当施設の歯科健康診査を受診した者を計上すること。 なお、歯が存在するか否かにかかわらず、歯科健康診査を受けた者全員の人数を計上すること。
むし歯のある者(3)	受診した者のうち、未処置歯・処置歯のいずれかが1本でもある者の人数を計上すること。 フィッシャーシーラントは処置歯に含めず、健全歯として扱うこと。サホライド塗布歯は、未処置歯として扱うこと。
むし歯の総数(4)	受診した者のうち、未処置歯・処置歯の本数を計上すること。
フッ化物歯面塗布を受けたことのある者(5)	受診した者のうち、フッ化物歯面塗布を受けたことのある者の人数を計上すること。
間食として甘味食品・飲料を1日3回以上飲食する習慣を持つ者(6)	受診した者のうち、間食として甘味食品・飲料を1日3回以上飲食する習慣を持つ者の人数を計上すること。
毎日保護者が仕上げ磨きをする習慣のある者(7)	受診した者のうち、毎日保護者が仕上げ磨きをする習慣のある者の人数を計上すること。

表側

0歳（01）	該当施設の歯科健康診査を受診した者のうち、「0歳」の者を計上すること。
1歳（02）	該当施設の歯科健康診査を受診した者のうち、「1歳」の者を計上すること。
2歳（03）	該当施設の歯科健康診査を受診した者のうち、「2歳」の者を計上すること。
3歳（04）	該当施設の歯科健康診査を受診した者のうち、「3歳」の者を計上すること。
4歳（05）	該当施設の歯科健康診査を受診した者のうち、「4歳」の者を計上すること。
5歳（06）	該当施設の歯科健康診査を受診した者のうち、「5歳」の者を計上すること。

審査要領

「対象者数（1）」 \geq 「受診者数（2）」

「対象者数（1）」 \geq 「むし歯のある者（3）」

「対象者数（1）」 \geq 「フッ化物歯面塗布を受けたことのある者（5）」

「対象者数（1）」 \geq 「間食として甘味食品・飲料を1日3回以上飲食する習慣を持つ者（6）」

「対象者数（1）」 \geq 「毎日保護者が仕上げ磨きをする習慣のある者（7）」

5 妊婦歯科健康診査

妊婦歯科健康診査

		19歳以下(1)	20歳代(2)	30歳代(3)	40歳以上(4)	計(5)
対象者数(01)						
受診者数(02)						
むし歯等の状況	健全歯数(03)					
	未処置歯数(04)					
	処置歯数(05)					
	現在歯数(06)					
	要補綴歯数(07)					
	欠損補綴歯数(08)					
歯周疾患の状況	CPITN=0(09)					
	CPITN=1(10)					
	CPITN=2(11)					
	CPITN=3(12)					
	CPITN=4(13)					
	CPITN=未診査(14)					
歯科保健行動	歯間部清掃用器具を使用している者(15)					
	定期的に歯石除去や歯面清掃を受けている者(16)					
	定期的に歯科検診を受けている者(17)					
	ときどき歯肉を自分で観察している者(18)					

記入要領

この表は、市町村が実施主体となって平成26年度中に行った妊婦歯科健康診査の状況を把握するものである。

表題

19歳以下(1)	妊婦歯科健康診査を受診した者のうち、「19歳以下」の者を計上すること。
20歳代(2)	妊婦歯科健康診査を受診した者のうち、「20歳以上から29歳以下」の者を計上すること。
30歳代(3)	妊婦歯科健康診査を受診した者のうち、「30歳以上から39歳以下」の者を計上すること。
40歳以上(4)	妊婦歯科健康診査を受診した者のうち、「40歳以上」の者を計上すること。

表側

対象者数(01)	本年度中の妊婦歯科健康診査の対象者数を計上すること。
受診者数(02)	本年度中に妊婦歯科健康診査を受診した者を計上すること。

健全歯数 (03)	<p>受診した者のうち、健全歯の本数を計上すること。</p> <p>なお、健全歯とは、う蝕あるいは歯科的処置が認められないものをいう。咬耗、摩耗、楔状欠損、外傷、酸蝕症、発育不全、歯周疾患、形態異常の歯であっても、それらにう蝕の認められないものは健全歯とする。フィッシャーシーラントが施されている歯も健全歯に含む。</p>
未処置歯数 (04)	<p>受診した者のうち、未処置歯の本数を計上すること。</p> <p>なお、未処置歯とは、探針でう蝕病巣（う窩）が確実に探知でき、治療が必要なものをいい、根面う蝕を含む。診査者によって判断が異なる程度の初期変化で、治療の必要性が認められない場合は健全歯とする。</p>
処置歯数 (05)	<p>受診した者のうち、処置歯の本数を計上すること。</p> <p>なお、処置歯とは、歯の一部または全部に充填、冠、継続歯（ジャケット冠を含む）が施されているものをいう。治療が終了していない歯、同一歯の他の部位に未処置う蝕がある歯、歯周疾患の固定装置、矯正装置、保定装置、骨折副木装置は含まない。</p>
現在歯数 (06)	<p>受診した者のうち、現在歯の本数を計上すること。</p> <p>なお、現在歯数は、健全歯数、未処置歯数、処置歯数の合計である。</p>
要補綴歯数 (07)	<p>受診した者のうち、要補綴歯の本数を計上すること。</p> <p>喪失歯のうち、義歯等による欠損補綴処置が必要と判断できるものを要補綴歯とする。なお、喪失歯とは、抜去または脱落により喪失した歯をいう。</p>
欠損補綴歯数 (08)	<p>受診した者のうち、欠損補綴歯の本数を計上すること。</p> <p>喪失歯のうち、義歯、ブリッジ、インプラント等による補綴処置が施されているものを欠損補綴歯とする。ただし、一部破損していたり、欠損部の状況と著しく異なる義歯は装着していないものとする。</p>
C P I T N = 0 (09)	<p>受診した者のうち、C P I T N = 0 と判定された者を計上すること。</p>
C P I T N = 1 (10)	<p>受診した者のうち、C P I T N = 1 と判定された者を計上すること。</p>
C P I T N = 2 (11)	<p>受診した者のうち、C P I T N = 2 と判定された者を計上すること。</p>
C P I T N = 3 (12)	<p>受診した者のうち、C P I T N = 3 と判定された者を計上すること。</p>
C P I T N = 4 (13)	<p>受診した者のうち、C P I T N = 4 と判定された者を計上すること。</p>
C P I T N = 未診査 (14)	<p>受診した者のうち、C P I T N を判定できなかった者を計上すること。</p>

歯間部清掃用器具を使用している者 (15)	受診した者のうち、歯間部清掃用器具を使用している者の人数を計上すること。
定期的に歯石除去や歯面清掃を受けている者(16)	受診した者のうち、定期的に歯石除去や歯面清掃を受けている者の人数を計上すること。
定期的に歯科検診を受けている者(17)	受診した者のうち、定期的に歯科検診を受けている者の人数を計上すること。
ときどき歯肉を自分で観察している者 (18)	受診した者のうち、ときどき歯肉を自分で観察している者の人数を計上すること。

審査要領

「現在歯数(06)」＝「健全歯数(03)」＋「未処置歯数(04)」＋「処置歯数(05)」
「受診者数(02)」＝「CPITN=0(09)」＋「CPITN=1(10)」＋「CPITN=2(11)」＋「CPITN=3(12)」＋「CPITN=4(13)」＋「CPITN=未診査(14)」

6 成人歯科健康診査（歯周疾患検診）

		20歳代(1)	30歳代(2)	40歳代(3)	50歳代(4)	60歳代(5)	70歳代(6)	80歳以上(7)
対象者数(01)								
受診者数(02)								
むし歯等の状況	健全歯数(03)							
	未処置歯数(04)							
	処置歯数(05)							
	現在歯数(06)							
	要補綴歯数(07)							
	欠損補綴歯数(08)							
歯周疾患の状況	CPITN=0(09)							
	CPITN=1(10)							
	CPITN=2(11)							
	CPITN=3(12)							
	CPITN=4(13)							
	CPITN=未診査(14)							
歯科保健行動	歯間部清掃用器具を使用している者(15)							
	定期的に歯石除去や歯面清掃を受けている者(16)							
	定期的に歯科検診を受けている者(17)							
	ときどき歯肉を自分で観察している者(18)							

記入要領

この表は、市町村が実施主体となって平成26年度中に行った成人歯科健康診査（歯周疾患検診）の状況を把握するものである。

表題

20歳代(1)	成人歯科健康診査を受診した者のうち、「20歳以上29歳以下」の者を計上すること。
30歳代(2)	成人歯科健康診査を受診した者のうち、「30歳以上39歳以下」の者を計上すること。
40歳代(3)	成人歯科健康診査（歯周疾患検診）を受診した者のうち、「40歳以上49歳以下」の者を計上すること。
50歳代(4)	成人歯科健康診査（歯周疾患検診）を受診した者のうち、「50歳以上59歳以下」の者を計上すること。
60歳代(5)	成人歯科健康診査（歯周疾患検診）を受診した者のうち、「60歳以上69歳以下」の者を計上すること。
70歳代(6)	成人歯科健康診査（歯周疾患検診）を受診した者のうち、「70歳以上79歳以下」の者を計上すること。
80歳以上(7)	成人歯科健康診査を受診した者のうち、「80歳以上」の者を計上すること。

表側

対象者数 (01)	本年度中の成人歯科健康診査(歯周疾患検診)の対象者数を計上すること。
受診者数 (02)	本年度中に成人歯科健康診査(歯周疾患検診)を受診した者を計上すること。
健全歯数 (03)	受診した者のうち、健全歯の本数を計上すること。 なお、健全歯とは、う蝕あるいは歯科的処置が認められないものをいう。咬耗、摩耗、楔状欠損、外傷、酸蝕症、発育不全、歯周疾患、形態異常の歯であっても、それとう蝕の認められないものは健全歯とする。フィッシャーシーラントが施されている歯も健全歯に含む。
未処置歯数 (04)	受診した者のうち、未処置歯の本数を計上すること。 なお、未処置歯とは、探針でう蝕病巣(う窩)が確実に探知でき、治療が必要なものをいい、根面う蝕を含む。診査者によって判断が異なる程度の初期変化で、治療の必要性が認められない場合は健全歯とする。
処置歯数 (05)	受診した者のうち、処置歯の本数を計上すること。 なお、処置歯とは、歯の一部または全部に充填、冠、継続歯(ジャケット冠を含む)が施されているものをいう。治療が終了していない歯、同一歯の他の部位に未処置う蝕がある歯、歯周疾患の固定装置、矯正装置、保定装置、骨折副木装置は含まない。
現在歯数 (06)	受診した者のうち、現在歯の本数を計上すること。 なお、現在歯数は、健全歯数、未処置歯数、処置歯数の合計である。
要補綴歯数 (07)	受診した者のうち、要補綴歯の本数を計上すること。 喪失歯のうち、義歯等による欠損補綴処置が必要と判断できるものを要補綴歯とする。なお、喪失歯とは、抜去または脱落により喪失した歯をいう。
欠損補綴歯数 (08)	受診した者のうち、欠損補綴歯の本数を計上すること。 喪失歯のうち、義歯、ブリッジ、インプラント等による補綴処置が施されているものを欠損補綴歯とする。ただし、一部破損していたり、欠損部の状況と著しく異なる義歯は装着していないものとする。
C P I T N = 0 (09)	受診した者のうち、C P I T N = 0 と判定された者を計上すること。
C P I T N = 1 (10)	受診した者のうち、C P I T N = 1 と判定された者を計上すること。
C P I T N = 2 (11)	受診した者のうち、C P I T N = 2 と判定された者を計上すること。
C P I T N = 3 (12)	受診した者のうち、C P I T N = 3 と判定された者を計上すること。
C P I T N = 4 (13)	受診した者のうち、C P I T N = 4 と判定された者を計上すること。

C P I T N=未診査 (14)	受診した者のうち、C P I T Nを判定できなかった者を計上すること。
歯間部清掃用器具を 使用している者 (15)	受診した者のうち、歯間部清掃用器具を使用している者の人数を計上すること。
定期的に歯石除去や 歯面清掃を受けてい る者(16)	受診した者のうち、定期的に歯石除去や歯面清掃を受けている者の人数を計上すること。
定期的に歯科検診を 受けている者(17)	受診した者のうち、定期的に歯科検診を受けている者の人数を計上すること。
ときどき歯肉を自分 で観察している者 (18)	受診した者のうち、ときどき歯肉を自分で観察している者の人数を計上すること。

審査要領

「現在歯数(06)」＝「健全歯数(03)」＋「未処置歯数(04)」＋「処置歯数(05)」
「受診者数(02)」＝「C P I T N=0(09)」＋「C P I T N=1(10)」＋「C P I T N=2(11)」＋「C P I T N=3(12)」＋「C P I T N=4(13)」＋「C P I T N=未診査(14)」

7 その他の記入上の注意

(1) 実施していない歯科健康診査の場合、どう報告すればいいのか。

表に大きく×マークをつけてください。

(記入例)

妊婦歯科健康診査

		19歳以下(1)	20歳代(2)	30歳代(3)	40歳以上(4)	計(5)
対象者数(01)						
受診者数(02)						
むし歯等の 状況	健全歯数(03)					
	未処置歯数(04)					
	処置歯数(05)					
	現在歯数(06)					
	要補綴歯数(07)					
	欠損補綴歯数(08)					
歯周疾患の 状況	CPITN=0(09)					
	CPITN=1(10)					
	CPITN=2(11)					
	CPITN=3(12)					
	CPITN=4(13)					
	CPITN=未診査(14)					
歯科保健 行動	歯間部清掃用器具を使用している者(15)					
	定期的に歯石除去や歯面清掃を受けている者(16)					
	定期的に歯科検診を受けている者(17)					
	ときどき歯肉を自分で観察している者(18)					

(2) 歯科健康診査は実施しているが、診査（問診等）項目がなく、把握できない場合はどうすればいいのか。

該当するセルに斜線をつけてください。

(記入例)

成人歯科健康診査(歯周疾患検診)

		20歳代(1)	30歳代(2)	40歳代(3)	50歳代(4)	60歳代(5)	70歳代(6)	80歳以上(7)
対象者数(01)		/	/					
受診者数(02)		/	/					
むし歯等の状況	健全歯数(03)	/	/					
	未処置歯数(04)	/	/					
	処置歯数(05)	/	/					
	現在歯数(06)	/	/					
	要補綴歯数(07)	/	/					
	欠損補綴歯数(08)	/	/					
歯周疾患の状況	CPITN=0(09)	/	/					
	CPITN=1(10)	/	/					
	CPITN=2(11)	/	/					
	CPITN=3(12)	/	/					
	CPITN=4(13)	/	/					
	CPITN=未診査(14)	/	/					
歯科保健行動	歯間部清掃用器具を使用している者(15)	/	/					
	定期的に歯石除去や歯面清掃を受けている者(16)	/	/					
	定期的に歯科検診を受けている者(17)	/	/					
	ときどき歯肉を自分で観察している者(18)	/	/					

(3) 保育所・幼稚園・認定こども園歯科健康診査は、私立も行うのか。

対象となる施設に、私立も含まれますが、把握している範囲での報告でかまいません。

(4) 保育所では歯科健康診査を年2回実施しているが、どちらを記入すればいいのか。

第1回目の結果を記入してください。

(5) 歯科健康診査の結果、該当者がいない場合、セルは空白か、それとも「0」を記入するのか。

「0」（半角のゼロ）を入力してください。

平成26年度

市町村歯科健康診査(検診)実績報告書

千葉県健康福祉部健康づくり支援課
〒260-8667 千葉市中央区市場町1-1
電話 043-223-2667・2671