

県民の日とは…

「県民の日」は、「県民が、郷土を知り、ふるさとを愛する心をはぐくみ、共に次代に誇りうる、より豊かな千葉県を築くことを期する日」として、県の人口が500万人を突破したことを記念して、昭和59年に制定されました。これは、明治6年6月15日に当時の木更津県と印旛県の両県が合併して千葉県が誕生したことに由来しています。県では、県民の日を記念して、6月15日を中心に様々なイベントや県内施設などの割引や無料開放を実施しています。



千葉県
チーバくん



勝浦市
勝浦カッピー



いすみ市
いすみん



大多喜町
おたっぎー



御宿町
エビアミーゴ

夷隅地域とは…

千葉県の南東部に位置する、勝浦市、いすみ市、大多喜町、御宿町の2市2町を合わせて夷隅地域といいます。太平洋に面し、変化の富んだ美しい海岸線や森林や渓谷などの豊かな自然に囲まれた地域です。米、野菜のほか、たけのこの生産や畜産が行われ、アワビやサザエ、イセエビなどの水産資源も豊富です。

令和3年度
県民の日
いすみ
夷隅地域行事

夷隅ワクワククイズラリー2021

6月15日の県民の日を記念して、夷隅地域(勝浦市・いすみ市・大多喜町・御宿町)ではクイズラリーを実施します。夷隅地域の観光施設等20箇所に設置されたクイズの解答を集めると抽選で夷隅地域の特産品等をプレゼントします!

合計163名に
プレゼント!
詳しくは11頁へ



新型コロナウイルス感染拡大防止の観点から、筆記用具はクイズ設置施設に用意しておりませんので、ご準備の上、参加くださいますようお願いいたします。

実施期間

令和3年6月15日(火)～8月31日(火)

応募締切

令和3年9月10日(金) 当日消印有効

新型コロナウイルスの感染拡大を防止するため、「新しい旅のエチケット」を実践して、千葉県内を観光していただきますようお願いいたします。

新しい旅の
エチケット
実践例

- ・人と人との距離の確保
- ・マスクの着用
- ・手洗いなどの手指衛生



POST CARD

2 9 8 0 2 1 2

千葉県夷隅郡大多喜町猿稻14

県民の日夷隅地域実行委員会事務局 行
(千葉県夷隅地域振興事務所地域振興課)

〒	住所	性別	男女
	お名前	年齢	
	電話番号		
	メールアドレス		

《アンケートにご協力ください》

◆この行事をどのように知りましたか?

1. クイズ設置施設
2. 県民日より
3. ホームページ
4. 市町広報紙
5. その他 ()

◆夷隅地域管内でクイズ設置施設以外に訪問した施設はありますか? ()

◆千葉県夷隅地域振興事務所の公式Instagram (@isumi_jitoko) をご存じですか?

1. フォローしている
2. 知っているがフォローしていない
3. 知らない
4. Instagramをやっていない/知らない

応募者の個人情報は景品等、当行事に必要な範囲でのみ使用します。

63円切手
を貼って
ください

かつうらし 勝浦市



勝浦市マスコットキャラクター
勝浦カッピー

■勝浦市の紹介

昭和33年10月1日に、市制施行により、千葉県内18番目の市として誕生しました。古くから漁業により栄え、初鯉は全国有数の水揚げ量を誇ります。

また、400年以上続く勝浦朝市は、観光名所として多くの観光客で賑わい、市民の台所としても親しまれています。

問 (一社) 勝浦市観光協会 ☎0470-73-2500

所 勝浦市墨名815-56



おせんころがし 3 行川アイランド

興津海水浴場

守谷海水浴場

鵜原海水浴場

勝浦中央海水浴場

訪問される際は必ず営業日、時間をご確認ください。

クイズのある場所

1 千葉県立中央博物館分館 海の博物館



「房総の海の自然」をテーマとした自然誌博物館。周辺の自然を活かし、季節に合わせた行事や展示を実施しています。

☎0470-76-1133

所 勝浦市吉尾123

営 9:00～16:30(入場は16:00まで)

休 月(月曜が祝日の場合は翌日)

料 大人200円 高・大学生100円
中学生以下・65歳以上 無料

2 かつうら海中公園

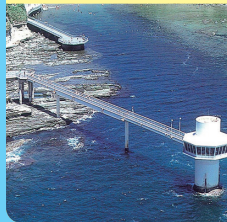

東洋一の規模を誇る海中展望塔。海中展望室からは海洋生物や海底の様子が楽しめます。

☎0470-76-2955

所 勝浦市吉尾174

営 9:00～17:00(最終受付16:30)

休 なし(荒天時閉館の場合あり)

料 大人(高校生以上)980円

中人(小・中学生)480円

小人(4才以上の幼児)220円

3 遠見岬神社

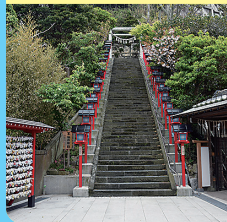

房総を開拓した天富命を祀る古社。高台にあり、勝浦市街や太平洋を一望できます。かつうらビッグひな祭りでは1,800体ものひな人形が飾られます。

☎0470-73-0034

所 勝浦市浜勝浦1

営 8:00～16:00

休 なし

4 新勝浦市漁業協同組合「勝浦駅前直売所」



勝浦名産の干物や塩辛などの水産加工品を販売しています。獲れたてアワビやサザエのほか、干物や塩辛などのおみやげ品が充実しています。カツオ製品などがおすすめです。

※駐車場は墨名市営駐車場(徒歩5分)をご利用ください。

☎0470-73-3225

所 勝浦市墨名256-2

営 8:30～17:00(8月は一部営業時間の変更あり)

休 1月1日(その他臨時休業あり)

5 おさかな村



プロが選ぶお土産物施設100選に選ばれ、工場直送のできたて干物等房総ならではの土産を多数取り揃えております。

☎0120-037-615

所 勝浦市浜行川134-1

営 8:00～17:00

休 なし

観光情報

(下記の施設にはクイズは設置していません。)

1 勝浦朝市



400年以上前から続く日本三大朝市の一つとも言われる歴史ある朝市。野菜、果物、花、魚介類のほか工芸品等、様々なものが揃います。ちば文化遺産にも選定されています。

所 勝浦市浜勝浦 下町朝市通り(1～15日)

勝浦市勝浦 中町朝市通り(16日～月末)

営 6:00頃～11:00頃まで

休 水、元旦

料 墨名市営駐車場及び出水市営駐車場

2 鵜原理想郷



変化に富んだ入江と老松が美しい景勝地。典型的なリアス式海岸の複雑な自然造形に惹かれ、古くから多くの文人墨客などが訪れて数々の作品を残しました。

所 勝浦市鵜原地区

料 10台(無料)

3 おせんころがし



高さ20m、幅4kmの断崖絶壁。語り伝えられるおせん伝説の悲話の舞台です。

所 勝浦市大沢地先

料 あり

4 八幡岬公園



勝浦湾の東側に突き出た細長い半島の八幡岬の上に広がる自然公園で、勝浦湾や太平洋を一望することができます。

所 勝浦市浜勝浦221

料 30台

5 官軍塚



戊辰戦争末期、熊本藩船の難破に伴う供養地で現在は小さな公園となっています。展望台からは太平洋が一望できます。

所 勝浦市川津1394

料 30台

いすみ市

■いすみ市の紹介

平成17年12月5日に、町村合併により、千葉県内34番目の市として誕生しました。千葉県内では初めて名前に平仮名を用いた市町村です。

「幸せ、安心、笑顔あふれるまち いすみ」の実現に向け、様々な地域創生に取り組んでいます。

問 いすみ市観光協会 ☎0470-64-1111
所 いすみ市大原8742-1

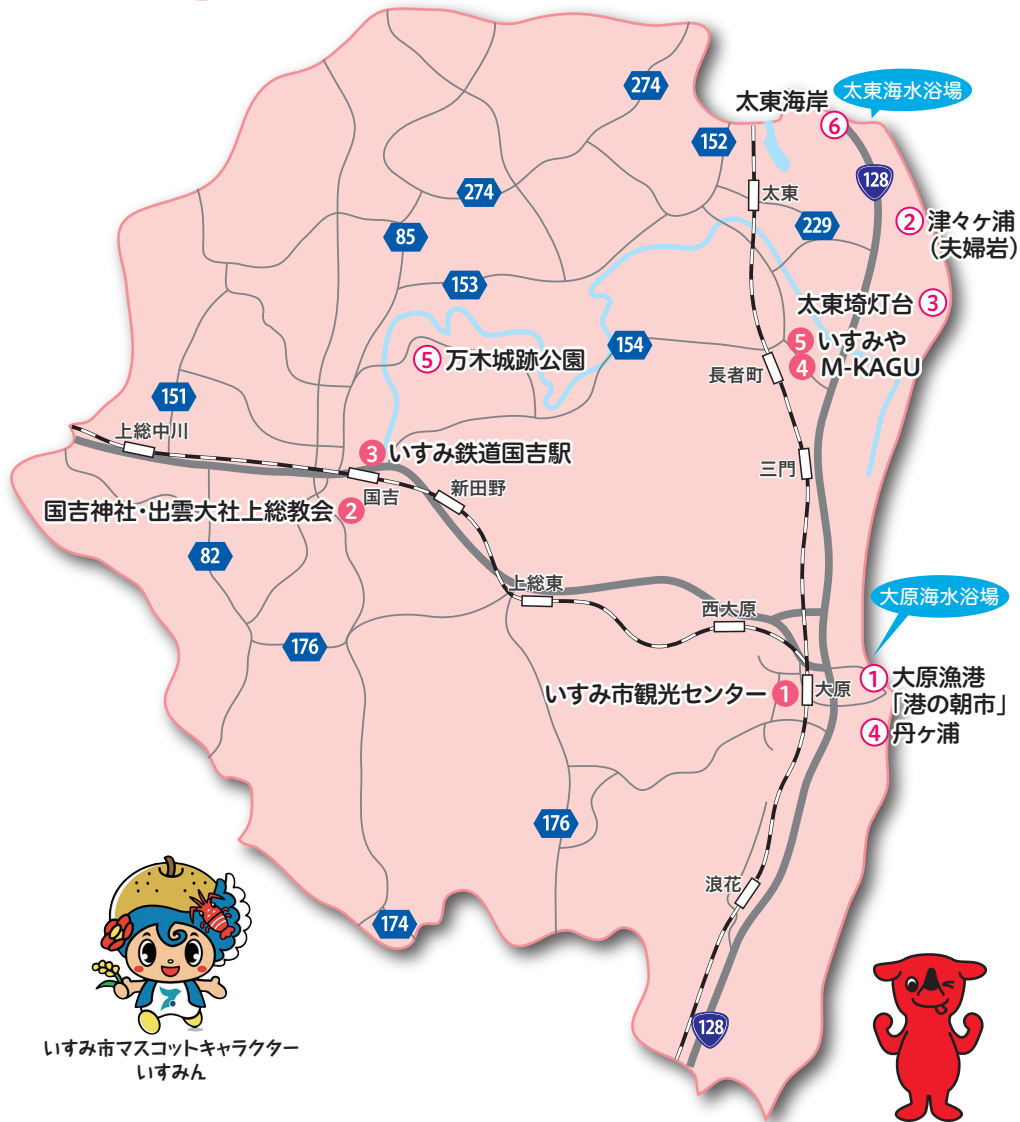

いすみ市マスコットキャラクター
いすみん



クイズのある場所

1 いすみ市観光センター

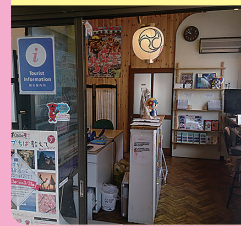

JR・いすみ鉄道大原駅前にある観光案内所。レンタサイクルの利用や、無料休憩スペースもあります。

☎0470-64-1111
所 いすみ市大原8742-1
営 8:30~16:30
休 月(月曜が祝日の場合は翌日)

2 国吉神社・出雲大社上総教会



天然記念物の国吉神社の御神木、大銀杏は必見です。国吉神社境内の出雲大社は、島根県の出雲大社の分社で、ダブルパワースポットと言われています。

☎0470-86-3774
所 いすみ市苅谷630
営 9:00~16:00 **休** なし

3 いすみ鉄道国吉駅



人気の撮影スポットで、春の菜の花・桜シーズンや梅雨のあじさいシーズンには多くの人で賑わいます。土日祝日には案内所がオープンし、お客様の御案内をしています。

所 いすみ市苅谷537-2
営 土日祝日10:00~15:00 (案内所)
 ※クイズの閲覧はいつでも可能

4 M-KAGU



長者商店街で家具や雑貨販売のほか、カフェ営業も！リフォーム相談も受け付けております。

☎0470-62-6969
所 いすみ市岬町長者114-5
営 10:00~18:00
休 日・月

5 いすみや



令和2年12月オープンはいすみオーガニック専門店。いすみ市の農産品を中心とした自然食品と無添加商品の販売、オーガニックビジネスの企画・プロデュースなどを行っています。

☎070-4332-6135
所 いすみ市岬町長者475
営 10:30~17:30 **休** 水・日

観光情報

(下記の施設にはクイズは設置していません。)

1 大原漁港「港の朝市」



毎週日曜8時~12時まで開催！旬の鮮魚、干物、海産物加工品、産直野菜が揃っています。
 ※当店の間、隔週開催となります。

所 いすみ市大原11574
営 日曜8:00~12:00 **註** 多数あり

2 津々ヶ浦(夫婦岩)



元々はひとつの岩だったとされる大小2つの岩(夫婦岩)が鎮座する海岸。朝夕の景色や星空も人気の撮影スポットとなっています。

所 いすみ市岬町和泉 2362-1
註 20台

3 太東埼灯台(※灯台の中に入ることはできません。)



夷陽川、太平洋が望めます。近くには、太東海浜植物群落があり、6月頃にはハマエンドウ、ハマヒルガオ、7月下旬からはスカシユリなどの草花を見ることができます。

所 いすみ市岬町和泉3508
註 10台

4 丹ヶ浦



海岸に迫る山の松の緑が白砂に生えて美しい曲線を作り、八幡岬頂上からの眺めは絶景です。

所 いすみ市大原
 (八幡岬の南に広がる海岸)
註 なし

5 万木城跡公園



戦国乱世のなか、不敗を誇った万木城。今では美しい公園に姿を変え、天守閣を模った展望台から見下ろす田園風景は絶景。

所 いすみ市万木834
註 10台

6 太東海岸



九十九里浜の最南端に位置するポイントで、湘南・鴨川と並んで日本のサーフィン発祥の地と言われているサーフポイント。7/1(木)には東京2020オリンピックサーフィン競技会場である一宮町釣ヶ崎海岸まで聖火リレーのランナーが走ります。

所 いすみ市岬町中原

おおたきまち
大多喜町

■大多喜町の紹介

昭和29年10月5日に、町村合併により、現在の大多喜町が誕生しました。千葉県内の町村では最も広い面積があり、歴史ある城下町と四季折々のローカル線の旅が人気となっています。

問 (一社) 大多喜町観光協会 ☎0470-80-1146
所 大多喜町大多喜270-1



訪問される際は必ず営業日、時間をご確認ください。

クイズのある場所

1 大多喜町観光本陣



いすみ鉄道大多喜駅前にある観光案内所。レンタサイクル、人力車の利用やお土産の販売も行っています。超小型モビリティ「チョイモビ大多喜」も貸出中です！

☎0470-80-1146
所 大多喜町大多喜270-1
営 9:00~17:00 休 年末年始

2 道の駅たけゆらの里おおたき



朝採れ新鮮野菜や里山の産物が揃う道の駅。濃厚で牛乳の甘さが広がるソフトクリームも人気です。

☎0470-82-5566
所 大多喜町石神855
営 9:00~18:00
休 なし

3 大多喜ハーブガーデン



4,500㎡を超える全天候型室内ガラスハウスガーデン。ハーブを使用したレストランやハーブショップ、ドッグランもあります。

☎0470-82-5331
所 大多喜町小土呂2423
営 10:00~17:00
休 火

4 千葉県立中央博物館 大多喜城分館



徳川四天王の一人、本多忠勝を近世初代城主とする大多喜城の本丸跡に建てられた歴史博物館。刀や鎧、調度品などを展示しています。

☎0470-82-3007
所 大多喜町大多喜481
営 9:00~16:30(最終入館 16:00)
休 月(月曜が祝日の場合は翌日、臨時休館あり)
料 大人 200円 高・大学生 100円
中学生以下及び65歳以上及び障害者手帳等をお持ちの方は御本人と介助者1名 無料

5 山の駅 養老渓谷 喜楽里



令和2年8月リニューアルオープン！観光案内やおみやげ物の販売、飲食スペースなどがあります。ハンバーガーが人気の「Cafe BIG-ONE」のキッチンカーも常駐しています！

☎0470-85-0005
所 大多喜町小田代148-24
営 10:00~16:00
休 木

観光情報

(下記の施設にはクイズは設置していません。)

1 養老渓谷(栗又の滝・滝めぐり遊歩道)



養老川沿いの自然遊歩道がハイキングコースとして有名です。栗又の滝は房総一の名瀑布で、100mにわたってゆるやかな岩肌を流れ落ちる様子は幻想的な美しさで人々を魅了します。

☎0470-80-1146(一社)大多喜町観光協会
所 大多喜町栗又地先
駐 栗又町営駐車場 普通車31台・大型3台(トイレ有)
※駐車場から栗又の滝まで徒歩10分

2 房総中央鉄道館



昭和初期から運行した国鉄本原線や外房線などの行き先方向板や動く鉄道模型など約1,000点が常設展示されています。

☎0470-82-5521 所 大多喜町久保102
営 10:00~15:30(最終入館15:00)
休 月~金(祝日除く) 料 大人200円
小・中学生100円(いすみ鉄道フリーきっぷ、房総半島横断きっぷ提示で入館料半額) 駐 久保町営駐車場(有料)

3 麻綿原高原



約2万株のアジサイが咲き誇り、7月上旬~中旬が見ごろです。

☎0470-80-1146
(一社)大多喜町観光協会
所 大多喜町高森1749
駐 90台(有料)

4 向山・共栄トンネル



東西の入口に別々の名前が付き、出口が2階建てに見える不思議な構造をしたトンネル。緑色に見えるのは光源の影響で、上の出口から差し込む光が幻想的な雰囲気を引き立てます。

所 大多喜町葛藤地先
駐 民間駐車場(有料)

5 千葉県立大多喜県民の森

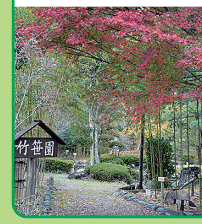

いすみ鉄道大多喜駅から徒歩15分に位置し、房総丘陵の豊かな森林の一角にあります。キャンプやバーベキュー、ハイキングなど手軽にアウトドアが楽しめます。

☎0470-82-3110
所 大多喜町大多喜486-21
営 9:00~16:30
休 年末年始(12/29~1/3) 駐 71台

おんじゅくまち
御宿町

■御宿町の紹介

昭和30年3月31日に、町村合併により、現在の御宿町が誕生しました。毎年多くの海水浴客が訪れる海岸は約2kmにも渡り、童謡「月の沙漠」発祥の地として知られています。

問 (一社) 御宿町観光協会 ☎0470-68-2414
所 御宿町須賀195

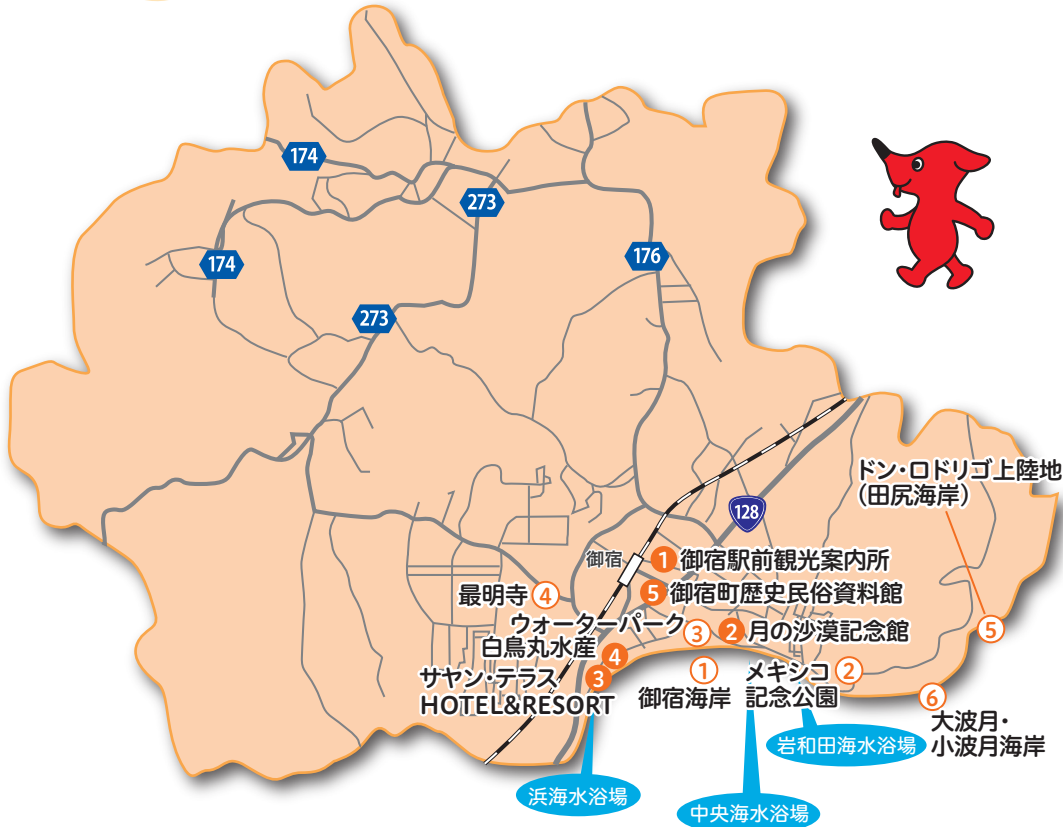

御宿町シンボルキャラクター
エビアミーゴ

訪問される際は必ず営業日、時間をご確認ください。

クイズのある場所

観光情報 (下記の施設にはクイズは設置していません。)

1 御宿駅前観光案内所



御宿駅にある観光案内所。イベント、海水浴などの情報や、レンタサイクルもあります。

☎0470-68-2414
所 御宿町須賀195
営 9:00~17:00
休 なし

2 月の沙漠記念館



童謡「月の沙漠」の作詞者で御宿をこよなく愛した「加藤まさる」の作品をはじめ、御宿に縁のある芸術家の作品を展示する記念館。

☎0470-68-6389
所 御宿町六軒町505-1
営 9:00~16:30
休 水・祝日の翌日
料 大人400円 高・大学生、65歳以上 300円 小・中学生200円

3 サヤン・テラス HOTEL&RESORT



目の前にはオーシャンビューが広がり、南国リゾートのような癒しの空間が味わえます。レストランのみの利用も可能です。

☎0470-68-7711
所 御宿町浜2163
営 9:00~22:00(ランチは11:30~14:30、L.O.13:45)
休 なし(ランチ火・水曜日休 ※繁忙期は無休)

4 白鳥丸水産



千葉ブランド水産物認定品の「外房イセエビ」や「外房アワビ」のほか、新鮮な魚介類、干物などのお土産品も販売しています。レストラン・カフェも併設しています。

☎0470-68-3031
所 御宿町浜2163
営 8:00~16:00
休 火

5 御宿町歴史民俗資料館



機械化以前の手動式農機具の数々や御宿町から出土した縄文土器等を展示、御宿町ゆかりの文人や画家を紹介しています。

☎0470-68-4311
所 御宿町久保2200
営 9:00~16:00
休 月・祝日(月曜日が祝日の場合は翌日の火曜日も休み)

1 御宿海岸



御宿の海水浴場は童謡「月の沙漠」の舞台になった所で、白い砂浜と青い海で南国リゾート気分が味わえます。砂浜に立つラクダの像やONJUKUモニュメントは、インスタ映えする人気の撮影スポットとなっています。

☎多数あり

2 メキシコ記念公園



日・西・墨三国交通発祥記念の碑を中心とした丘の上の公園。御宿海岸が一望できる絶好のビュースポットで、ちばの眺望100景に加え、ちば文化資産にも選定されています。

所 御宿町岩和田720 ☎14台

3 ウォーターパーク



御宿海岸近くにある潮風を感じるレジャープール。スリル満点の3種類のスライダーや流れるプールなど子どもから大人まで楽しめます。

☎0470-68-3923 所 御宿町須賀2208
営 7/17(土)~8/31(火)(予定)9:00~17:00
休 なし ☎大人1,200円 小人(中学生まで)、70歳以上 500円

4 最明寺



822年に創建されたとされるお寺。鎌倉時代中期、鎌倉幕府5代執権を務めた北条時頼が宿泊し、その際に詠んだ歌が御宿の地名の由来になったと伝えられています。

☎0470-68-2881
所 御宿町須賀668
休 なし ☎20台

5 ドン・ロドリゴ上陸地(田尻海岸)



慶長14年(1609年)、メキシコへ航海中のサン・フランシスコ号が嵐によって座礁。泳ぎ着いたドン・ロドリゴ臨時総督をはじめ乗組員317人を、村人が総出で救助し着物や食料を提供しました。

所 御宿町岩和田 ☎8台

6 大波月・小波月海岸



眺めが素晴らしく、多くの画家や写真家のモデルになっている海岸で、インスタ映えするスポットとして注目を集めています。
※海岸までの道路が整備されていませんので、ご注意ください。

所 御宿町岩和田地先

ちば文化資産 次世代に残したいと思う『ちば文化資産』

オリンピック・パラリンピック競技大会はスポーツの祭典であると同時に文化の祭典でもあります。東京2020オリンピック・パラリンピック競技大会の開催は、千葉県の文化的魅力を発信する絶好の機会です。

そこで、千葉県では、県民の皆さまとともに「次世代に残したいと思う『ちば文化資産』」を111件選定し、うち夷隅地域では11件が選定されました。詳細は千葉県ホームページをご覧ください。

※「ちば文化資産」は、多様で豊かなちば文化の魅力を特徴づけるモノやコトのことです。伝統的なものに限定せず、景観やイベント・祭りなど様々なものが含まれます。

夷隅地域の『ちば文化資産』(全11件)

- (1) 勝浦朝市 (勝浦市)
 - (2) 勝浦タンタンメン (勝浦市)
 - (3) かつうらビッグひな祭り (勝浦市)
 - (4) 大原はだか祭り (いすみ市)
 - (5) いすみ鉄道の景観 (いすみ市・大多喜町)
 - (6) 大多喜城と城下町 (大多喜町)
 - (7) 大多喜町役場庁舎 (中庁舎) (大多喜町)
 - (8) 日西墨三国交通発祥記念之碑 (御宿町)
 - (9) 小湊鉄道とその沿線の景観 (大多喜町・市原市)
 - (10) 波の伊八 (欄間彫刻) (いすみ市・鴨川市・南房総市等)
 - (11) 上総十二社祭り (いすみ市・一宮町)
- [問い合わせ先] 千葉県環境生活部県民生活・文化課 ☎043-223-2408



勝浦タンタンメン (勝浦市)



勝浦のタンタンメンは、当地の海女さん・漁師さんが寒い海仕事の後に冷えた体を温めるメニューとして生まれ、定着してきました。メニューの特徴は、通常のゴマ系と違い、醤油ベースのスープにラー油が多く使われたラー油系タンタンメン。具材はミジン切りの玉ネギとひき肉が入ることが一般的で、お店によって、ニンニク、ニラ、ネギが入ったり、スープも味噌ベースのお店もありと各店が特色を生かしたメニューを提供しています。熱血!!タンタンメン船団正規取扱店は勝浦市内外に約40店舗。こののぼり旗が目印です!

詳細は「熱血!!勝浦タンタンメン船団」のホームページをご覧ください。



夷隅ワクワクイズラリー2021 概要

◆クイズ設置期間

令和3年6月15日(火)～8月31日(火)

◆参加方法

クイズ設置施設で内容を確認し、解答してください。施設1箇所につき解答できるクイズの数は1個です。新型コロナウイルス感染拡大防止の観点から、筆記用具はクイズ設置施設に用意しておりませんので、ご準備の上、参加くださいますようお願いいたします。

◆応募方法

応募に必要な数のクイズの解答を集めたら、次の応募方法のうちいずれかを選択してください。ご応募はお一人様1回までとさせていただきます。

なお、複数の賞の応募要件に該当する方は、いずれの賞も抽選の対象となります。ただし、上位の賞に当選された場合は他の賞の抽選からは除外されます。

(1) 応募はがきで応募

応募はがきに必要事項を記入し、切手を貼付の上応募してください。(インターネットから台紙をダウンロードされた場合は台紙をはがき等に貼付してご応募ください。)

(2) ちば電子申請サービスから応募

次のQRコードを読み込み、応募してください。

※[ちば電子申請サービス]と検索して応募フォームにアクセスし応募することもできます。



◆抽選に参加できるクイズの正解数

クイズ全問正解 ⇒ 1等、2等、3等、4等、5等
クイズの正解10個以上 ⇒ 2等、3等、4等、5等
クイズの正解7個以上 ⇒ 3等、4等、5等
クイズの正解4個以上 ⇒ 4等、5等
クイズの正解2個以上 ⇒ 5等

◆賞、景品

1等 3名 海沿いのリゾート施設ペア宿泊券
2等 10名 お米・ブルーベリージャムセット
3等 20名 たけゆらの里おたきセット
4等 30名 海産佃煮セット
5等 100名 チーバくんグッズまたはいすみ鉄道グッズ
※景品は都合により変更になる場合があります。予めご了承ください。
※5等はいずれか一方を抽選でプレゼントとなりますので、景品は選べません。

◆応募締切

令和3年9月10日(金) 当日消印有効

◆抽選・当選者発表

当選者は抽選により決定し、景品の発送をもって当選者発表に代えさせていただきます。

◆応募・問い合わせ先

〒298-0212 千葉県夷隅郡大多喜町猿稻14
県民の日夷隅地域実行委員会事務局
(千葉県夷隅地域振興事務所地域振興課)
☎0470-82-2211



11

ご意見・ご感想	大多喜町 1 大多喜町観光本陣 2 道の駅たけゆらの里おたき 3 大多喜ハーブガーデン 4 千葉県立中央博物館大多喜城分館 5 山の駅 養老梁合 喜菜里					勝浦市 1 千葉県立中央博物館分館 海の博物館 2 かつうら海中公園 3 遠見岬神社 4 新勝浦市産業協同組合「勝浦駅前直売所」 5 おさかな村				
	御宿町 1 御宿駅前観光案内所 2 月の沙漢記念館 3 サヤン・テラス HOTEL&RESORT 4 白鳥丸水産 5 御宿町歴史民俗資料館					いすみ市 1 いすみ市観光センター 2 国吉神社・出雲大社上総教会 3 いすみ鉄道国吉駅 4 M-KAGU 5 いすみや				

いすみ 夷隅ワクワクイズラリー2021

クイズの解答はこちら!