第三次千葉県環境基本計画　指標の進捗状況一覧

指標１　再生可能エネルギー導入量

年度	基準 2017	2020	2021	2022	2023	2024	目標 2028
実績値	10,864	15,737	16,448	17,597	20,071	22,382	21,500

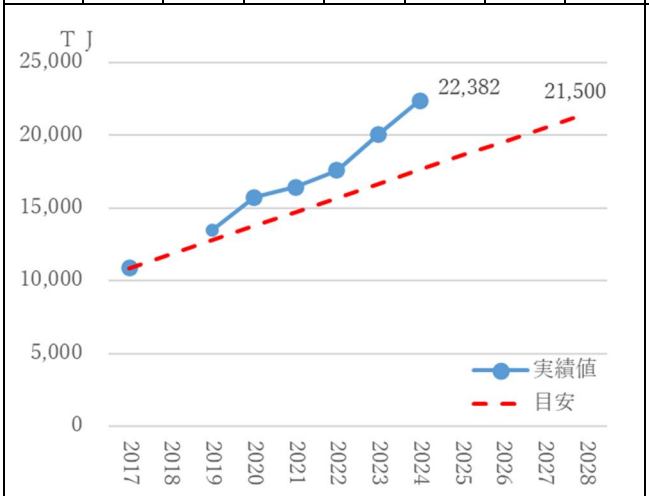

指標２　再生可能エネルギー発電設備導入量

年度	基準 2017	2020	2021	2022	2023	2024	目標 2028
実績値	2,267	3,135	3,288	3,511	3,675	3,844	4,000

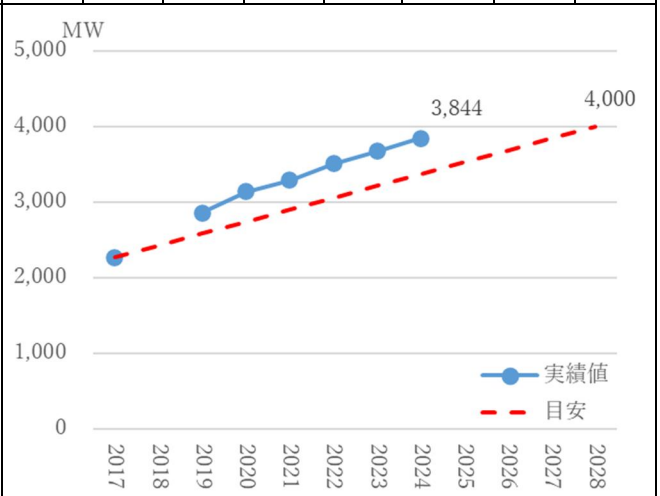

指標３　太陽光発電による再生可能エネルギー導入量

年度	基準 2017	2020	2021	2022	2023	2024	目標 2028
実績値	8,969	12,336	12,985	13,989	16,275	16,706	15,000

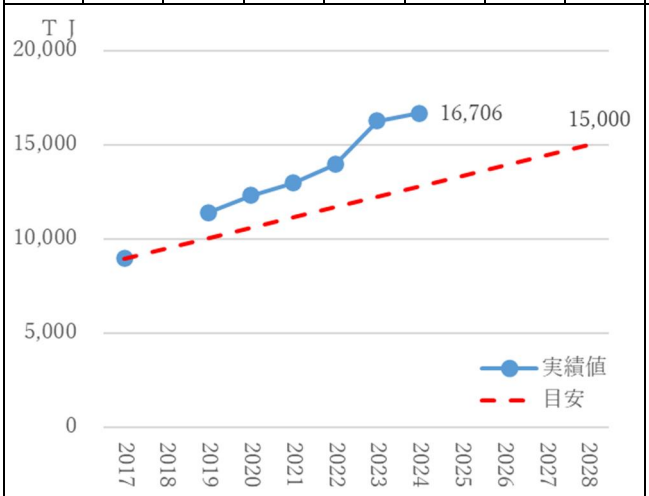

指標４　太陽光発電による発電設備導入量

年度	基準 2017	2020	2021	2022	2023	2024	目標 2028
実績値	2,138	2,941	3,096	3,317	3,479	3,575	3,600

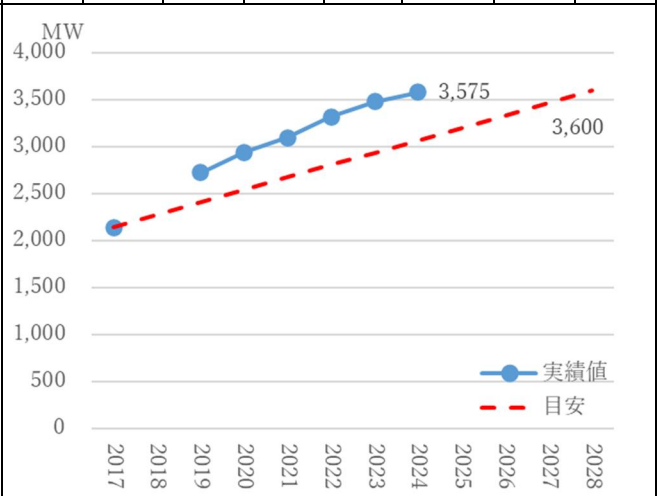

指標５　太陽光発電以外の再生可能エネルギー導入量

年度	基準 2017	2020	2021	2022	2023	2024	目標 2028
実績値	1,895	3,401	3,463	3,608	3,796	5,676	6,500

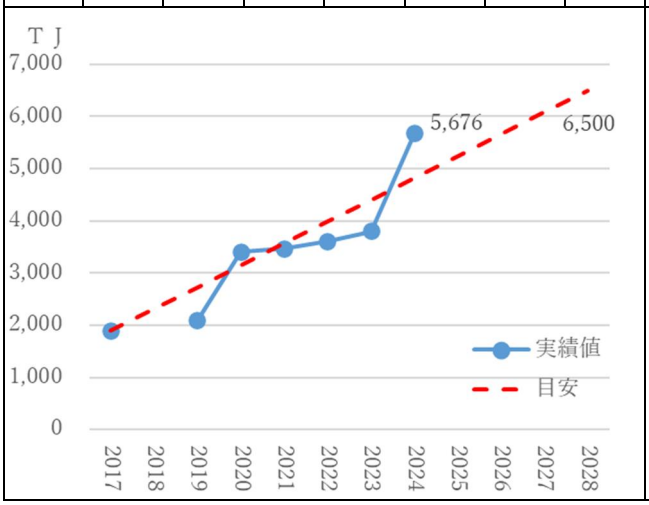

指標６　太陽光発電以外の発電設備導入量

年度	基準 2017	2020	2021	2022	2023	2024	目標 2028
実績値	129	194	193	194	196	269	400

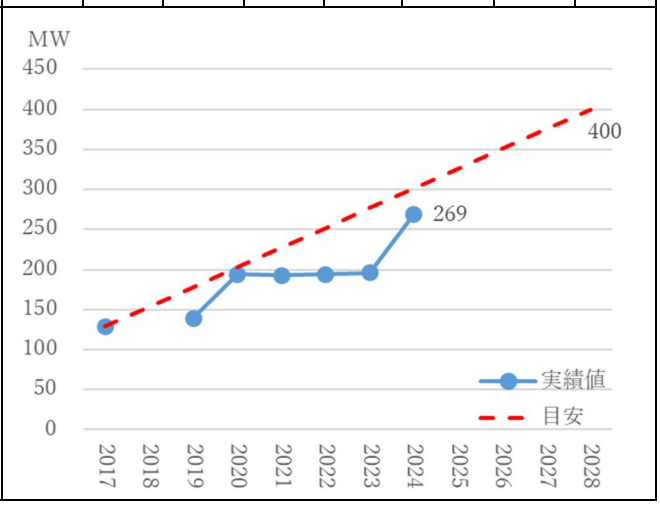

指標 7　家庭の世帯当たりエネルギー消費量

年度	基準 2013	2017	2018	2019	2020	2021	目標 2030
実績値	34.8	34.6	29.4	29.0	29.4	29.1	15.7

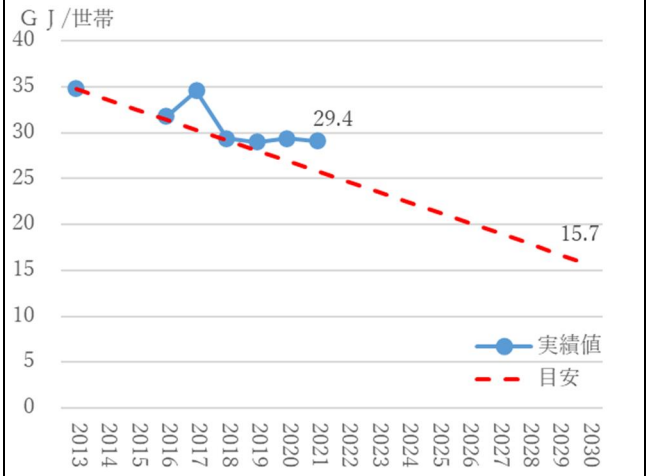

指標 8　事務所・店舗等の延床面積 1 ㎡当たりエネルギー消費量

年度	基準 2013	2017	2018	2019	2020	2021	目標 2030
実績値	1.42	1.24	1.29	1.19	1.18	1.27	0.50

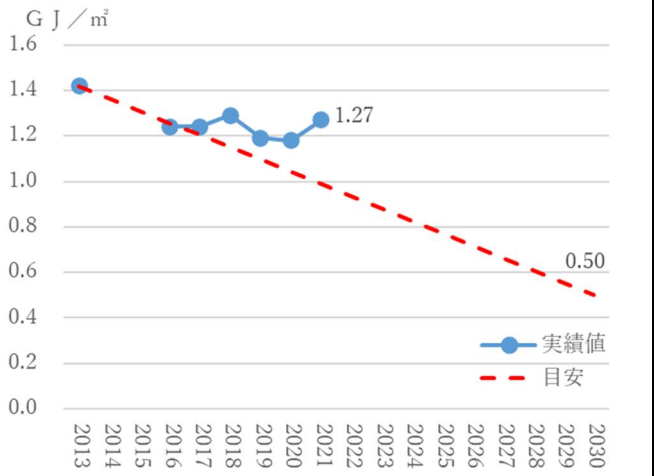

指標 9　製造業の生産量当たりエネルギー消費量

年度	基準 2013	2017	2018	2019	2020	2021	目標 2030
実績値	6.48	5.69	5.46	5.4	5.22	5.53	4.21

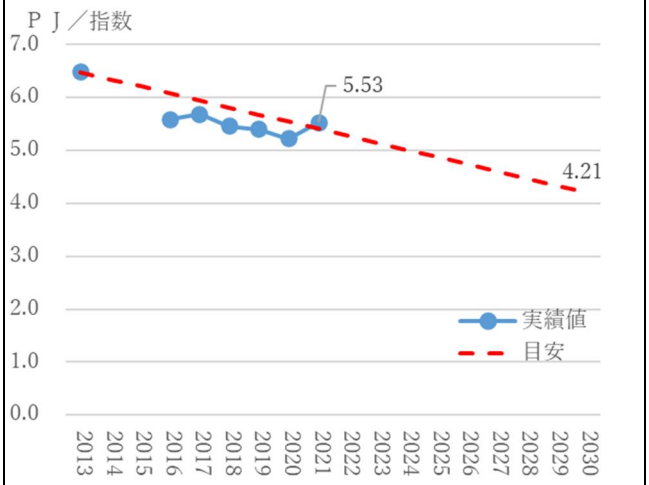

指標 10　自動車 1 台当たり燃料消費量

年度	基準 2013	2017	2018	2019	2020	2021	目標 2030
実績値	30.6	26.9	26.2	24.6	21.6	21.0	15.3

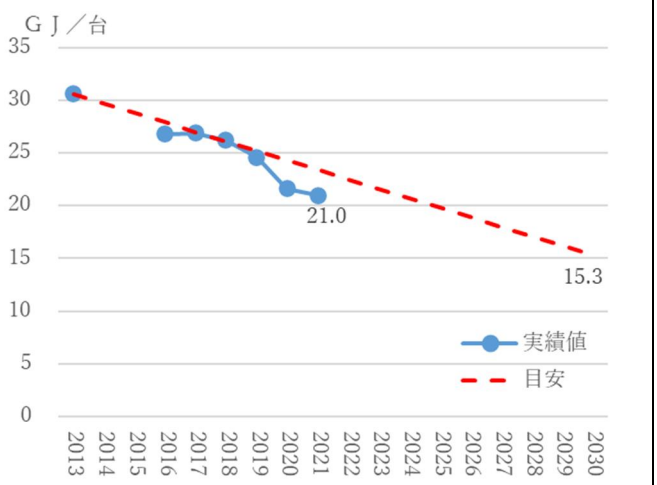

指標 11　貨物自動車の輸送トンキロ当たり燃料消費量

年度	基準 2013	2017	2018	2019	2020	2021	目標 2030
実績値	5.63	5.8	6.15	5.93	5.75	5.40	4.00

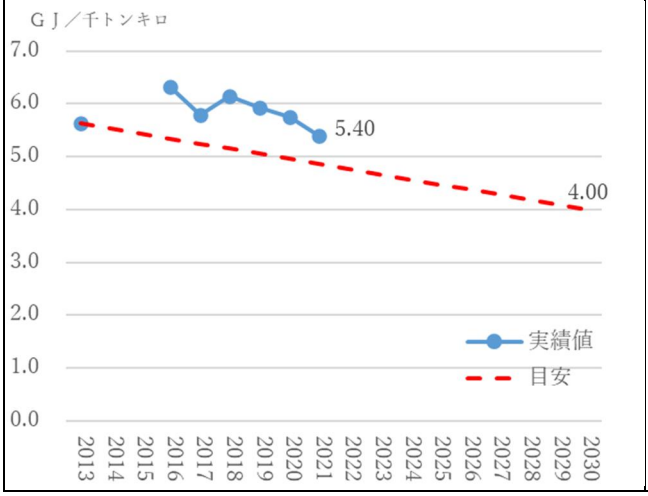

指標 12　日常生活における取組状況・節電に努める

年度	基準 2018	2020	2021	2022	2023	2024	目標 2028
実績値	81.0%	83.9%	87.7%	87.5%	87.0%	85.4%	94.0

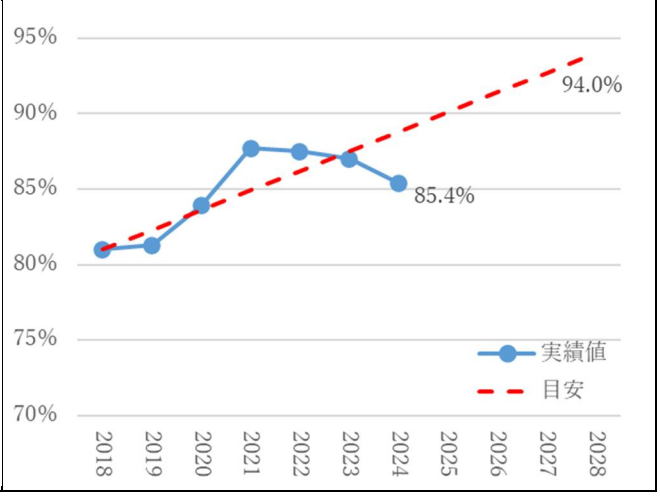

指標 13 日常生活における取組状況
・冷暖房の設定温度を控えめにする

年度	基準 2018	2020	2021	2022	2023	2024	目標 2028
実績値	81.8%	84.9%	86.3%	84.1%	83.1%	81.4%	90.0%

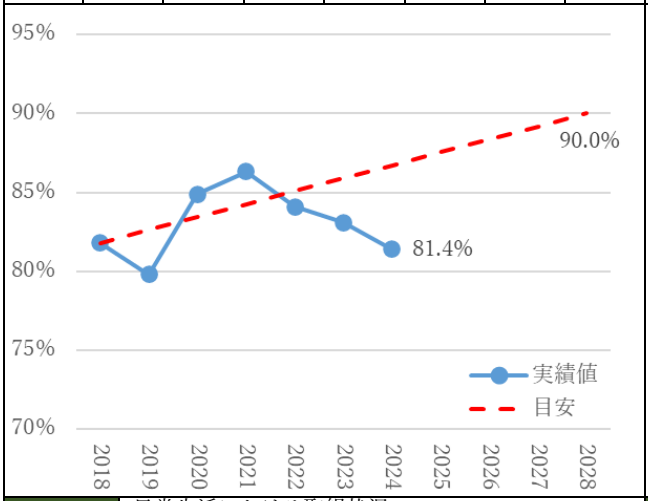

指標 14 日常生活における取組状況
・省エネルギー性能の高い家電製品を選ぶ

年度	基準 2018	2020	2021	2022	2023	2024	目標 2028
実績値	68.1%	68.4%	69.9%	64.8%	66.3%	65.5%	80.0%

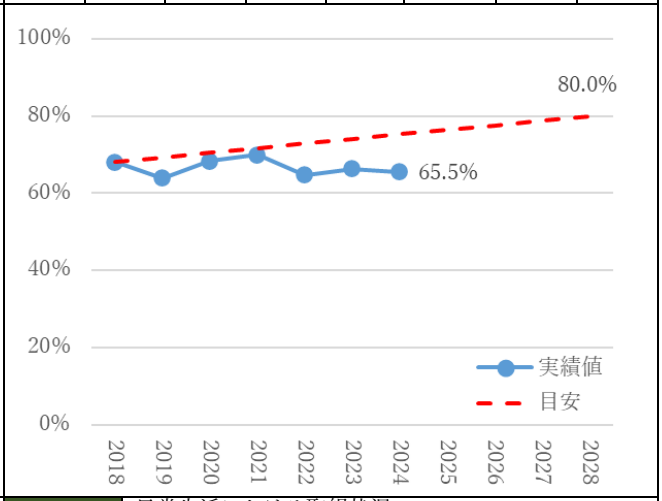

指標 15 日常生活における取組状況
・レジ袋（ポリ袋やビニール袋）をもらわない

年度	基準 2018	2020	2021	2022	2023	2024	目標 2028
実績値	69.5%	90.3%	91.7%	92.8%	91.2%	91.8%	80.0%

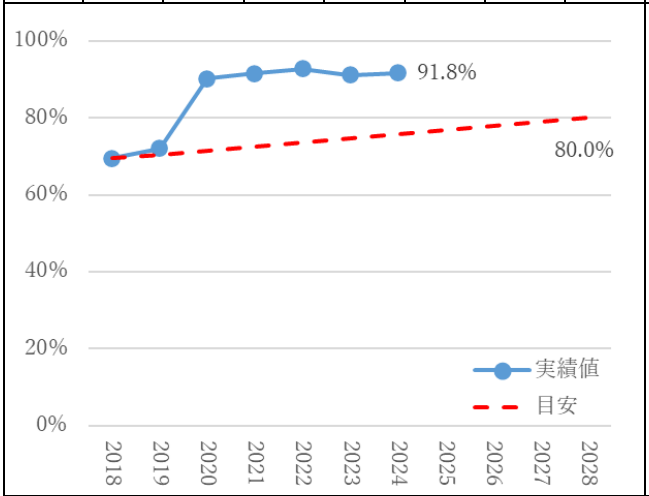

指標 16 日常生活における取組状況
・車の運転時は、急発進・急加速をしない

年度	基準 2018	2020	2021	2022	2023	2024	目標 2028
実績値	68.3%	72.8%	72.3%	73.9%	73.9%	74.5%	80.0%

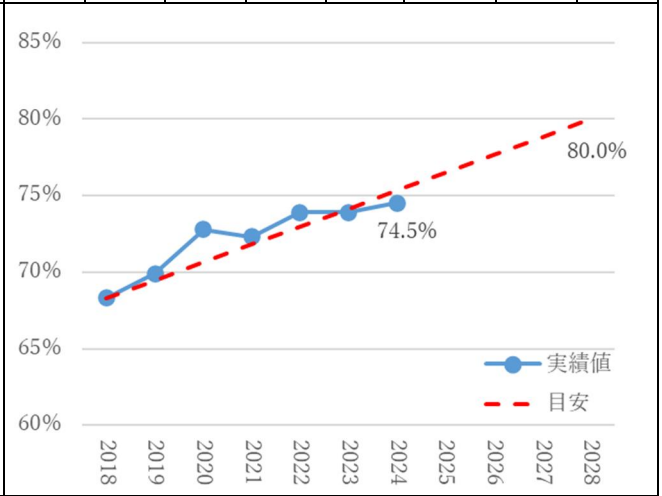

指標 17 ISO14001 またはエコアクション 21 の認証取得事業件数

年度	基準 2017	2020	2021	2022	2023	2024	目標 2028
実績値	620	528	519	495	496	486	650

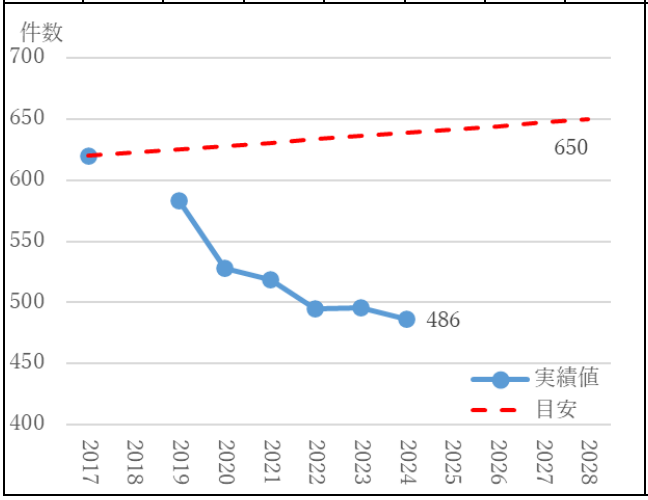

指標 18 森林吸収源対策としての間伐実施面積

年度	基準 2020	2022	2023	2024	目標 2025
実績値	163	138	179	222	251

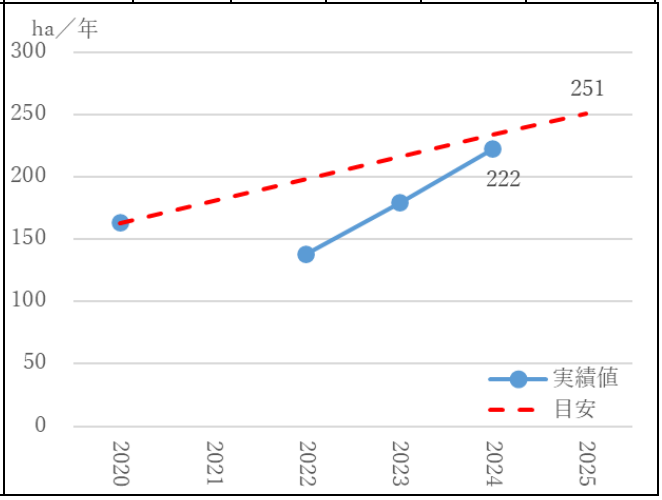

指標 19　都市公園個所数

年度	基準 2016	2020	2021	2022	2023	2024	目標 2025
実績値	6,999	7,440	7,522	7,609	7,666	7,707	7,063

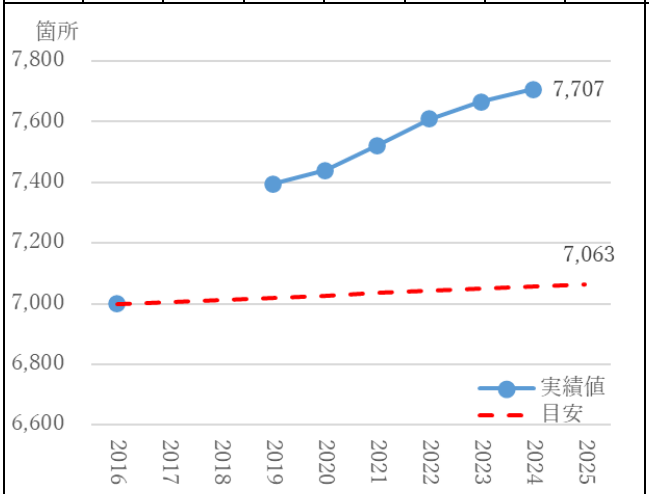

指標 20　気候変動による影響への適応について知っている人の割合

年度	基準 2016	2020	2021	2022	2023	2024	目標 2028
実績値	47.5%	41.5%	44.4%	39.6%	36.8%	38.0%	100%

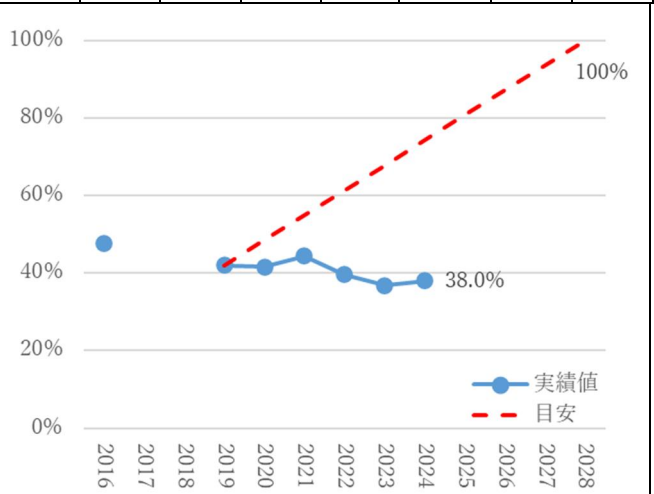

指標 21　気候変動への適応に関する計画の策定市町村数

年度	基準 2018	2020	2021	2022	2023	2024	目標 2028
実績値	0	3	7	11	15	23	増加

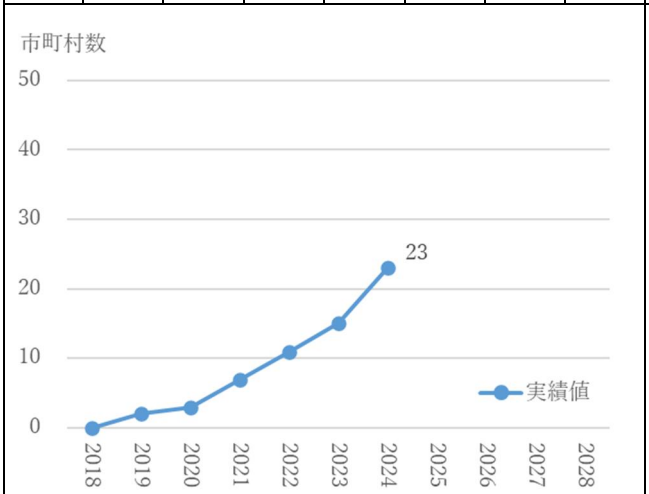

指標 22　一般廃棄物の排出量

年度	基準 2016	2019	2020	2021	2022	2023	目標 2028
実績値	209	209	206	203	200	194	181

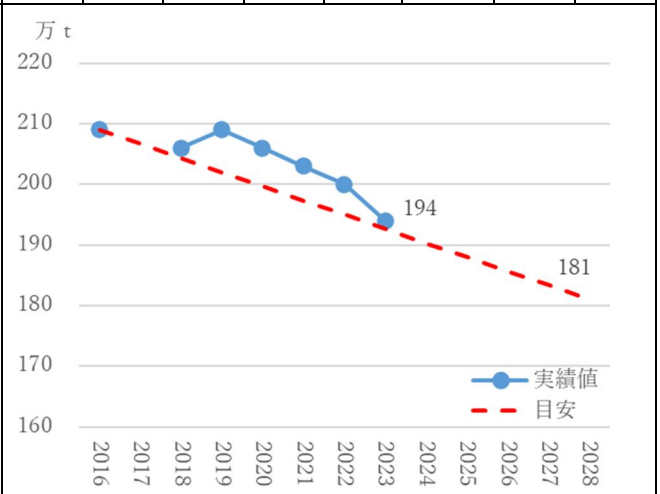

指標 23　一人 1 日当たりの家庭系ごみ排出量

年度	基準 2016	2019	2020	2021	2022	2023	目標 2028
実績値	517	519	532	513	501	482	440

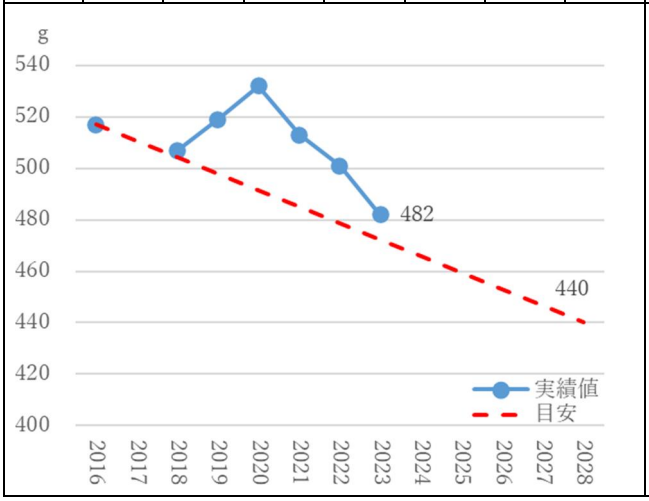

指標 24　一般廃棄物の再生利用率

年度	基準 2016	2019	2020	2021	2022	2023	目標 2028
実績値	22.7%	21.3%	22.0%	22.7%	22.6%	22.6%	30.0%

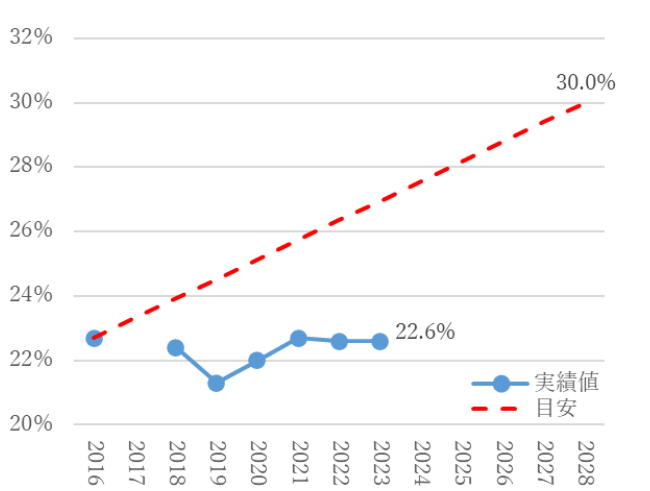

指標 25　一般廃棄物の最終処分量

年度	基準 2016	2019	2020	2021	2022	2023	目標 2028
実績値	15.4	14.1	14.0	12.2	11.6	10.7	12.0

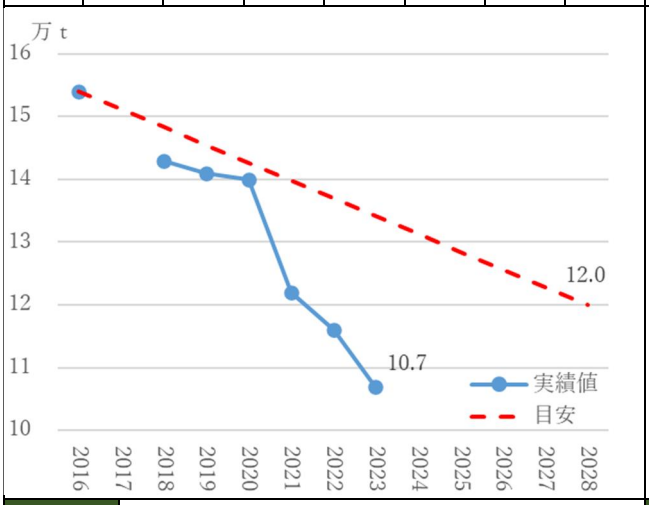

指標 26　産業廃棄物の排出量

年度	基準 2016	2019	2020	2021	2022	2023	目標 2028
実績値	1,970	1,864	1,816	2,072	1,953	1,875	2,072

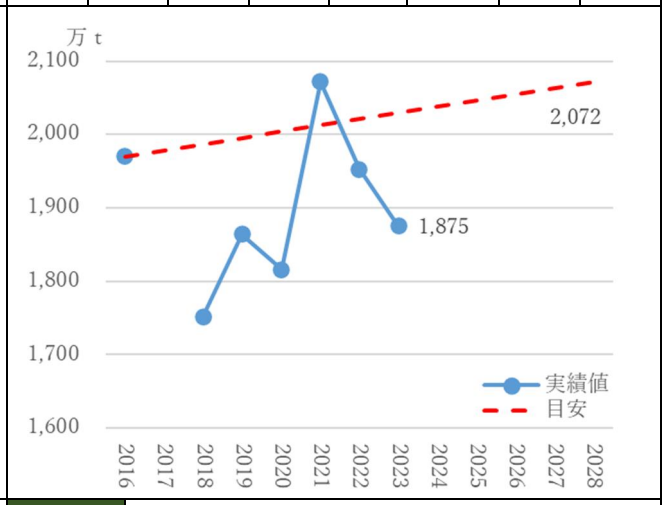

指標 27　産業廃棄物の再生利用率

年度	基準 2016	2019	2020	2021	2022	2023	目標 2028
実績値	51.9%	46.7%	45.5%	49.6%	47.4%	48.5%	61.0%

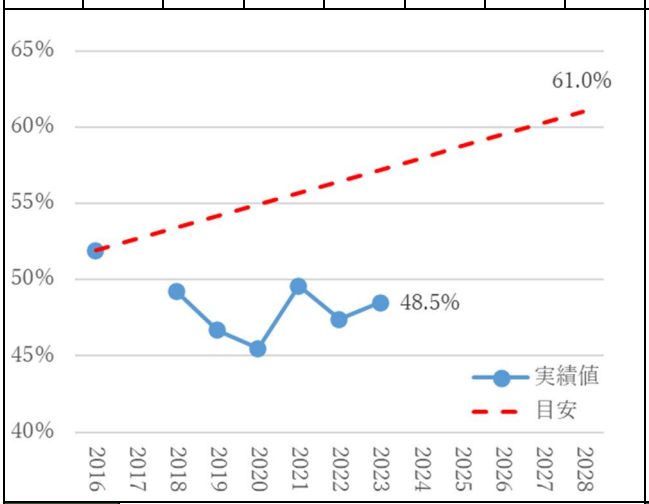

指標 28　産業廃棄物の最終処分量

年度	基準 2016	2019	2020	2021	2022	2023	目標 2028
実績値	27.6	25.5	28.7	34.2	33.5	26.7	29.0%

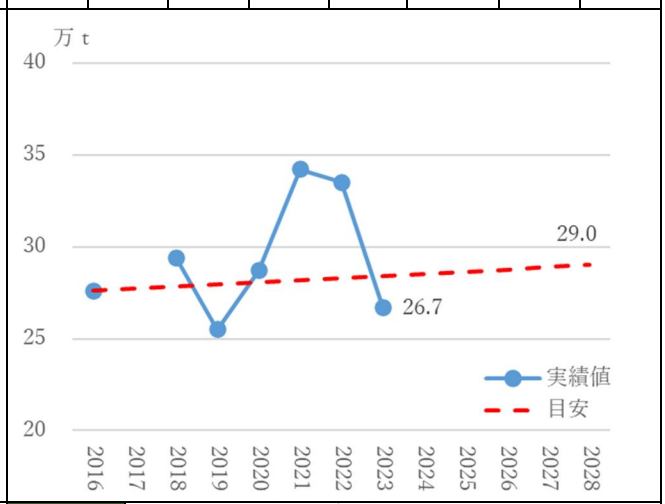

指標 29　バイオマス資源の利用率

年度	基準 2016	2018	2019	2020	2021	2022	目標 2028
実績値	71%	78%		79%			80%

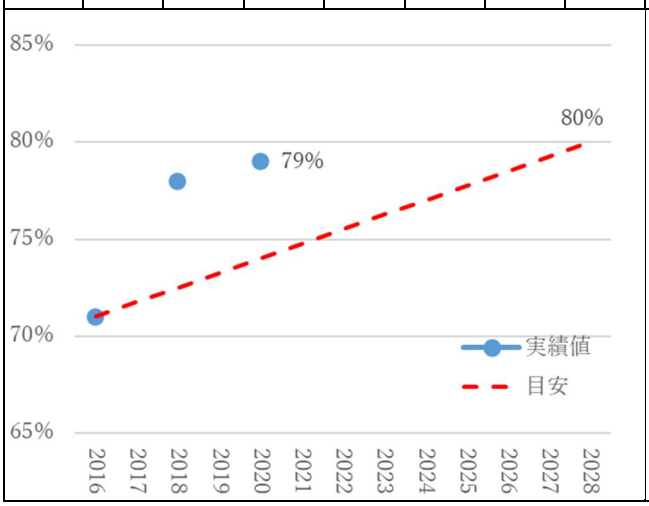

指標 30　新たな不法投棄量（投棄量 10t 以上の不法投棄箇所における投棄量の総量）

年度	基準 2016	2020	2021	2022	2023	2024	目標 2028
実績値	8,731	1,385	650	3,707	1,177	628	0

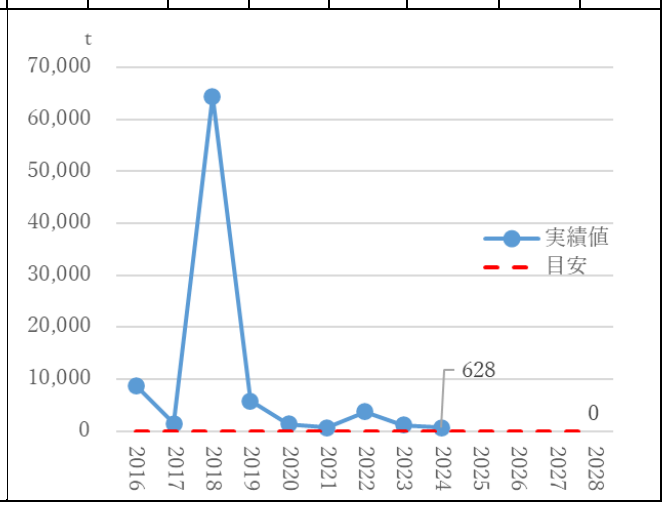

指標 31　無許可埋立面積

年度	基準 2017	2020	2021	2022	2023	2024	目標 早期実現
実績値	8,953	4,194	0	10,684	13,500	8,000	無くす

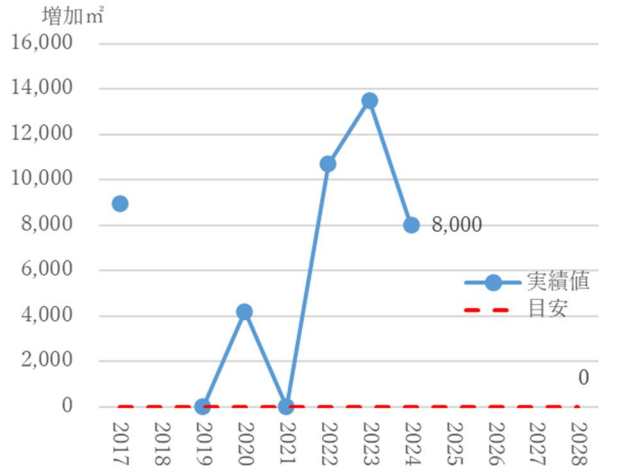

指標 32　無届埋立て件数

年度	基準 2019	2020	2021	2022	2023	2024	目標 毎年度
実績値	0	0	0	0	0	0	0

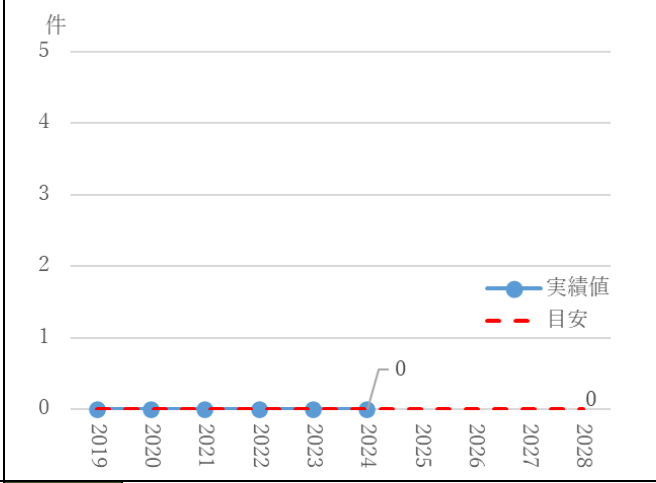

指標 33　市町村における生物多様性地域戦略の策定

年度	基準 2017	2020	2021	2022	2023	2024	目標 2028
実績値	7	7	7	8	8	9	全市町村

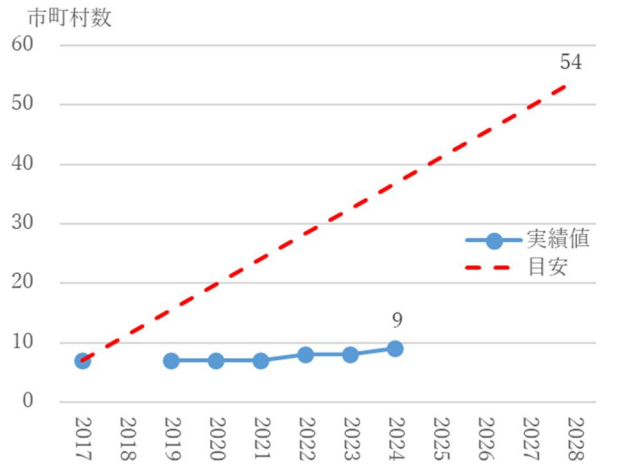

指標 34　自然公園面積

年度	基準 2017	2020	2021	2022	2023	2024	目標 2028
実績値・地域	10	10	10	10	10	10	維持
実績値・ha	28,537	28,537	28,537	28,537	28,537	28,537	維持

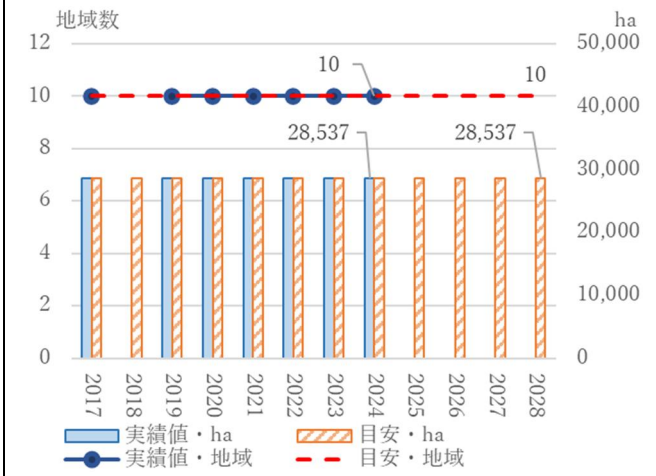

指標 35　自然環境保全地域等の面積

年度	基準 2017	2020	2021	2022	2023	2024	目標 2028
実績値・地域	28	28	28	28	28	28	維持
実績値・ha	1,956	1,956	1,956	1,956	1,956	1,956	維持

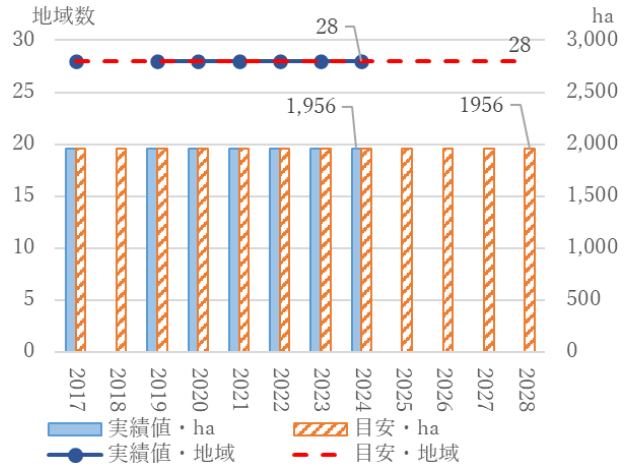

指標 36　自然公園ビジターセンター等利用者数

年度	基準 2017	2020	2021	2022	2023	2024	目標 2028
実績値	59	57	60	75	63	70	維持

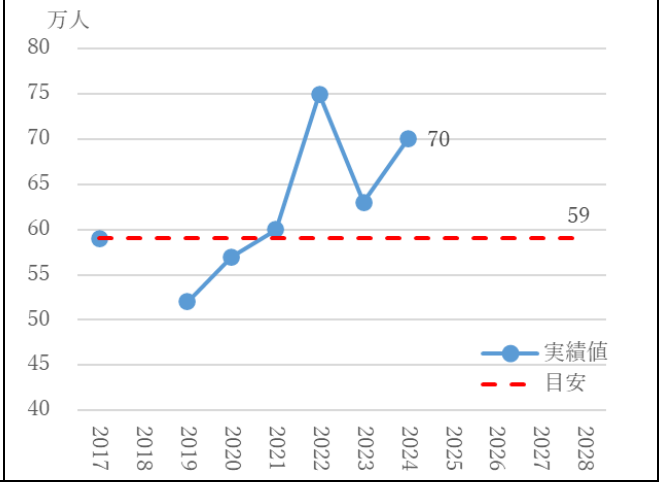

指標 37 森林整備面積

年度	基準 2020	2022	2023	2024	目標 2025
実績値	461	445	486	503	685

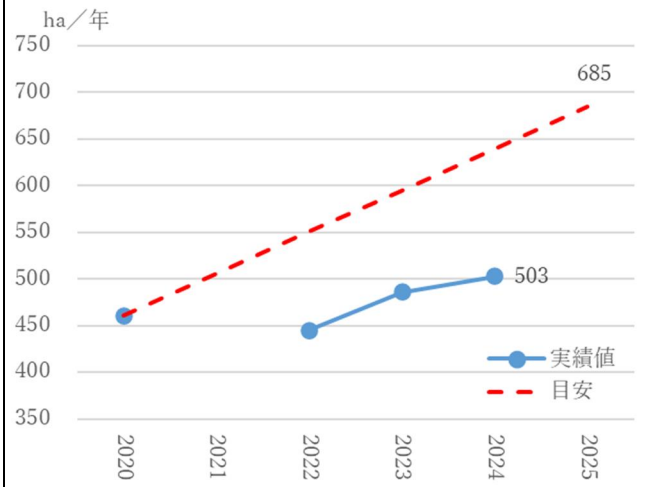

指標 38 農地面積

年度	基準 2015	2019	2020	2021	2022	2023	目標 2025
実績値	126,900	124,570	123,533	122,717	121,378	120,340	121,500

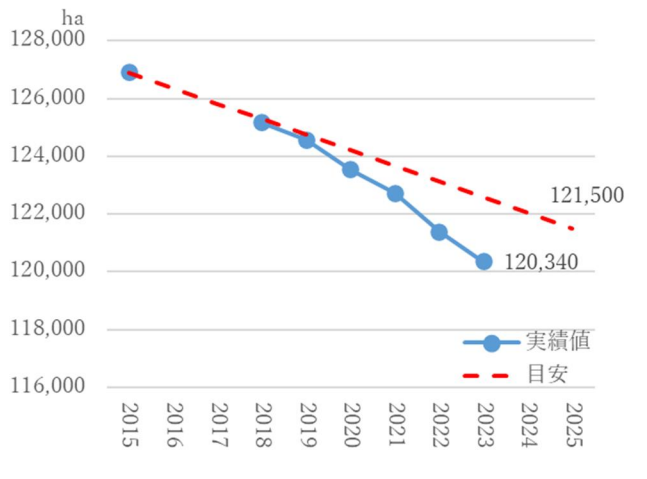

指標 39 希少野生生物の保護回復計画の策定

年度	基準 2017	2020	2021	2022	2023	2024	目標 2028
実績値	3	3	3	3	3	3	全市町村

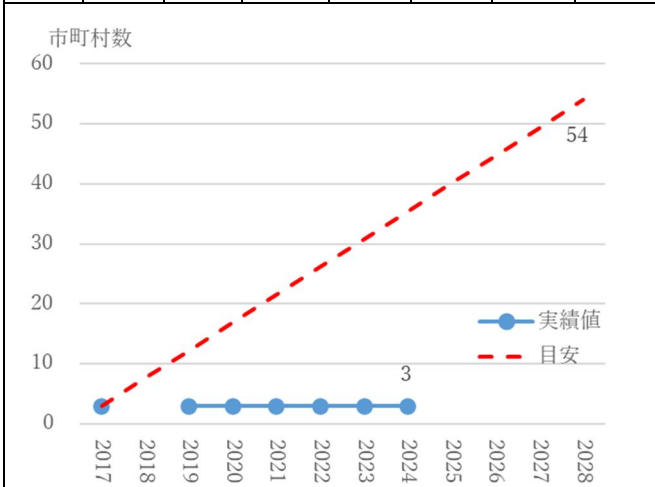

指標 40 「生命のにぎわい調査団」の団員からのモニタリング件数

年度	基準 2017	2020	2021	2022	2023	2024	目標 2028
実績値	95,256	119,647	132,039	140,534	146,804	152,282	205,300

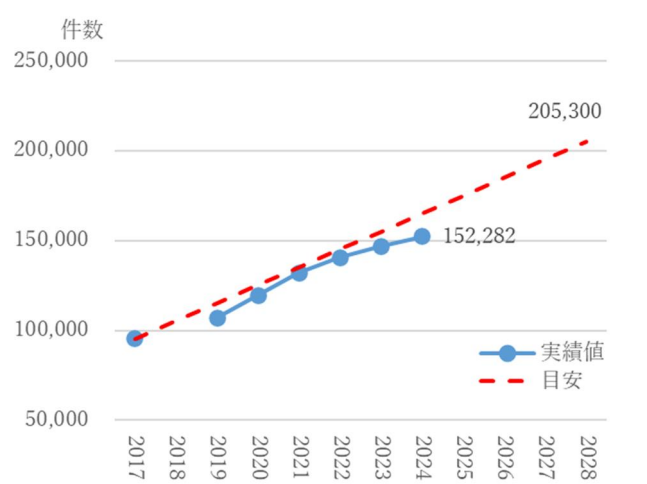

指標 41 特定外来生物の捕獲数・アカゲザル

年度	基準 2017	2020	2021	2022	2023	2024	目標 2028
実績値	89	661	302	127	297	103	根絶に向けて捕獲

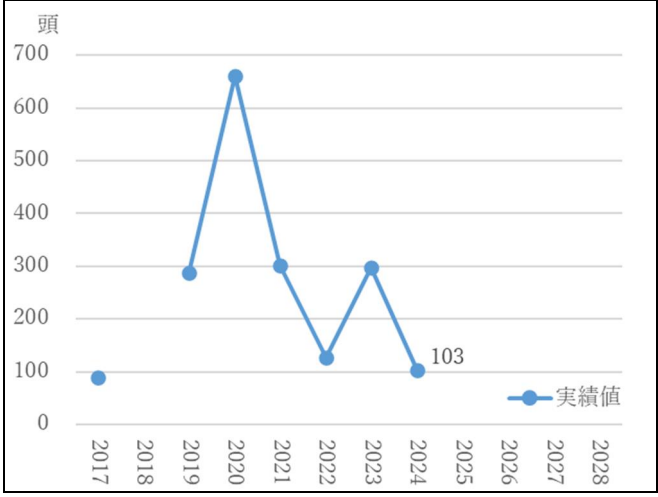

指標 42 特定外来生物の捕獲数・アライグマ

年度	基準 2017	2020	2021	2022	2023	2024	目標 2028
実績値	4,283	8,748	8,962	10,361	13,701	14,304	根絶に向けて捕獲

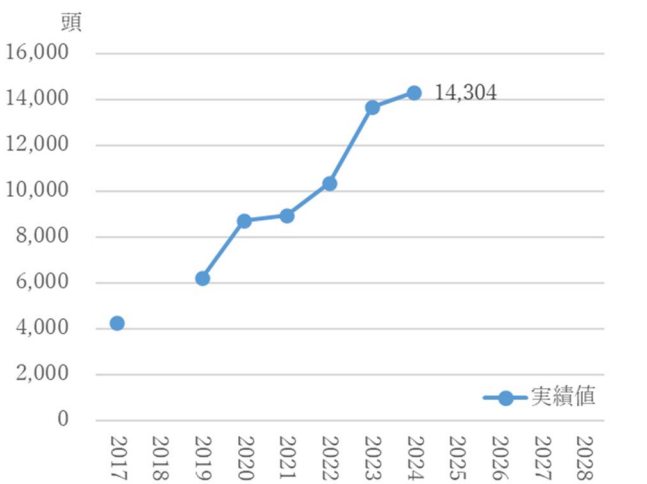

指標 43　特定外来生物の捕獲数・キョン

年度	基準 2017	2020	2021	2022	2023	2024	目標 2028
実績値	3,475	5,436	8,587	8,864	10,154	9,594	根絶に向けて捕獲

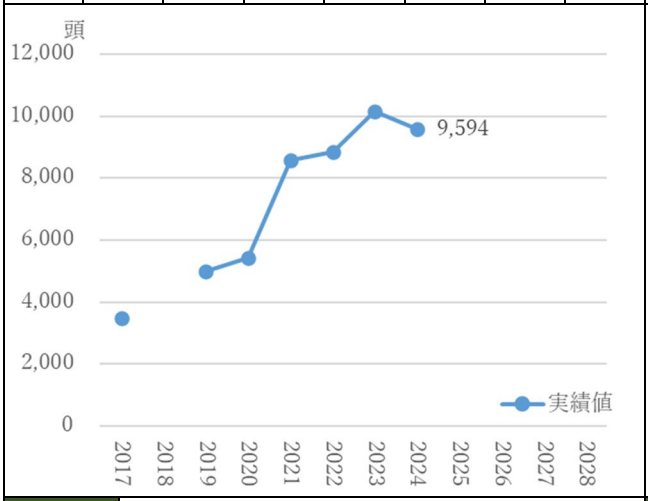

指標 44　特定外来生物の捕獲数・カミツキガメ

年度	基準 2017	2020	2021	2022	2023	2024	目標 2028
実績値	1,429	1,653	1,456	1,651	1,544	1,510	根絶に向けて捕獲

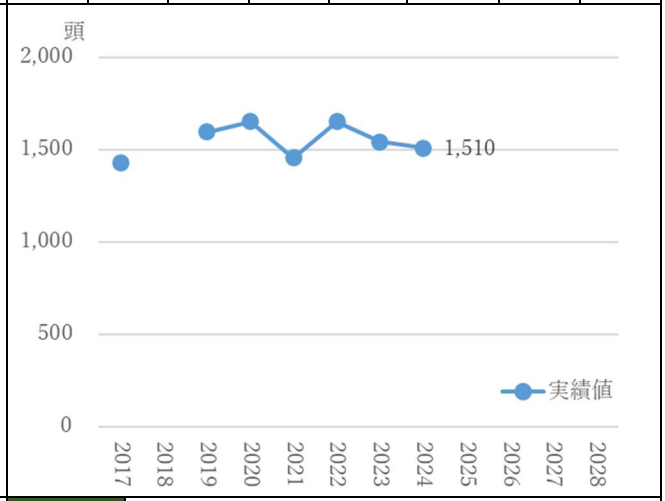

指標 45　有害鳥獣の捕獲数・イノシシ

年度	基準 2017	2020	2021	2022	2023	2024	目標 2028
実績値	19,562	31,861	20,729	22,087	34,964	25,306	被害状況を勘案し捕獲

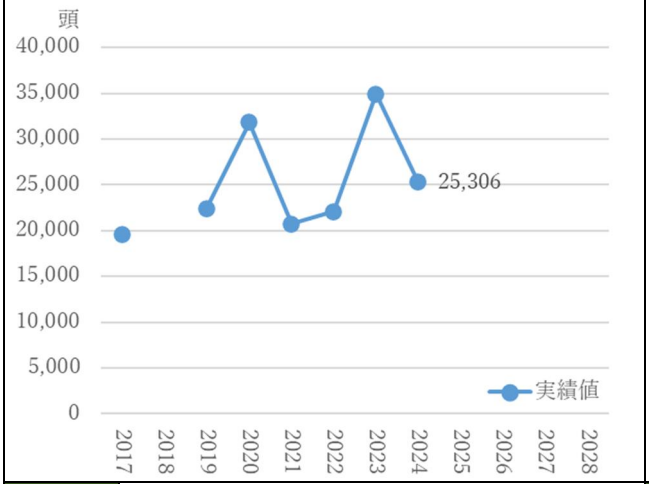

指標 46　有害鳥獣の捕獲数・ニホンジカ

年度	基準 2017	2020	2021	2022	2023	2024	目標 2028
実績値	6,248	6,885	7,174	8,144	8,893	9,427	被害状況を勘案し捕獲

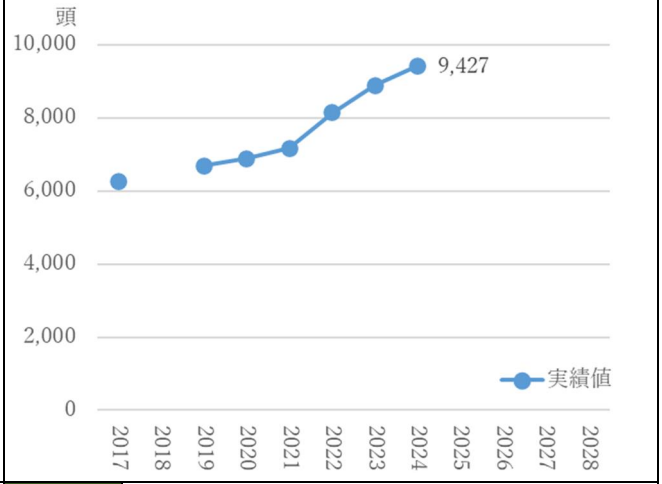

指標 47　有害鳥獣による農作物被害軽減

年度	基準 2017	2020	2021	2022	2023	2024	目標 2028
実績値	372	359	300	270	330	362	減少

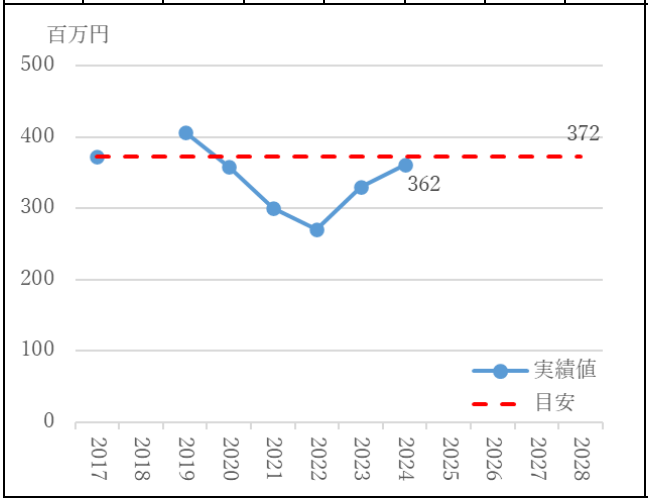

指標 48　光化学スモッグ注意報の年間発令日数

年度	基準 2017	2020	2021	2022	2023	2024	目標 2028
実績値	11.6	8.0	8.4	6.8	6.2	7.4	5.8

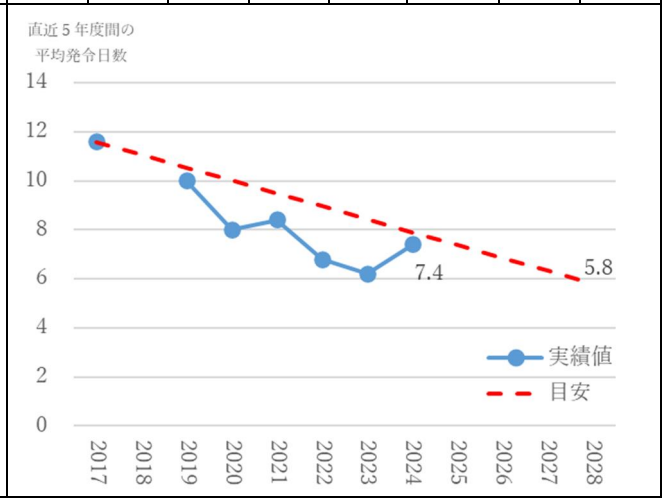

指標 49　浮遊粒子状物質の環境基準達成率（一般局・自排局の合計）

年度	基準 2017	2020	2021	2022	2023	2024	目標 毎年度
実績値	100%	100%	100%	100%	100%	100%	100%

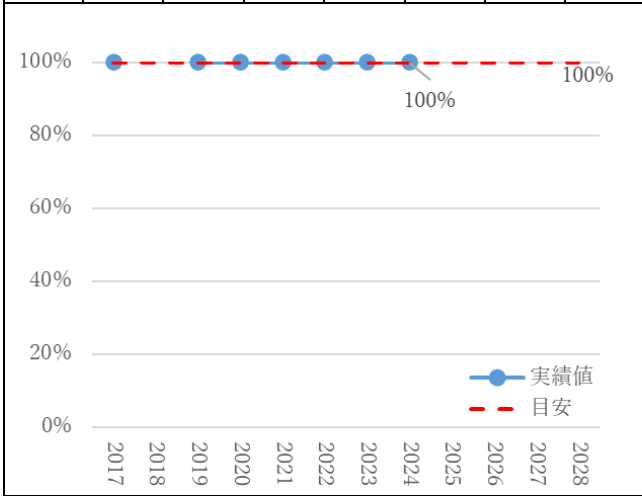

指標 50　二酸化硫黄の環 境基準達成率（一般局・自排局の合計）

年度	基準 2017	2020	2021	2022	2023	2024	目標 毎年度
実績値	100%	100%	100%	100%	100%	100%	100%

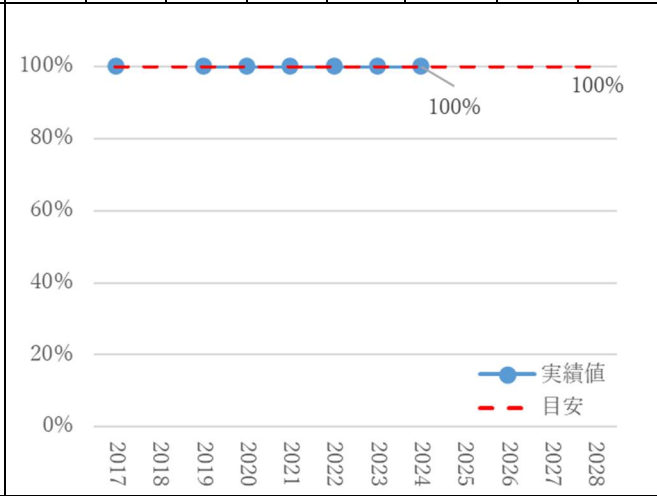

指標 51　一酸化炭素の環境基準達成率(一般局･自排局の合計)

年度	基準 2017	2020	2021	2022	2023	2024	目標 毎年度
実績値	100%	100%	100%	100%	100%	100%	100%

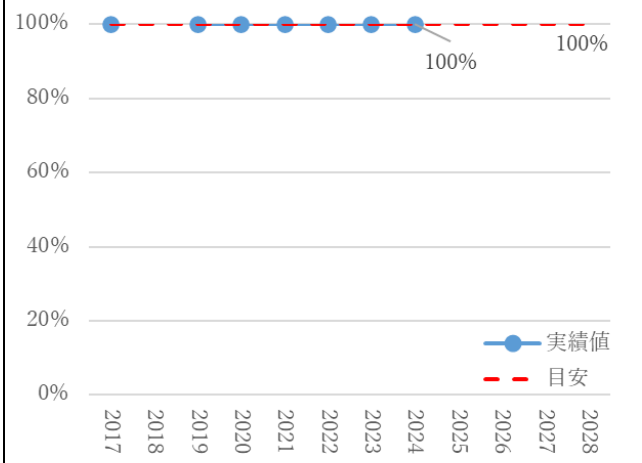

指標 52　二酸化窒素の環境基準達成率(一般局・自排局の合計)

年度	基準 2017	2020	2021	2022	2023	2024	目標 毎年度
実績値	100%	100%	100%	100%	100%	100%	100%

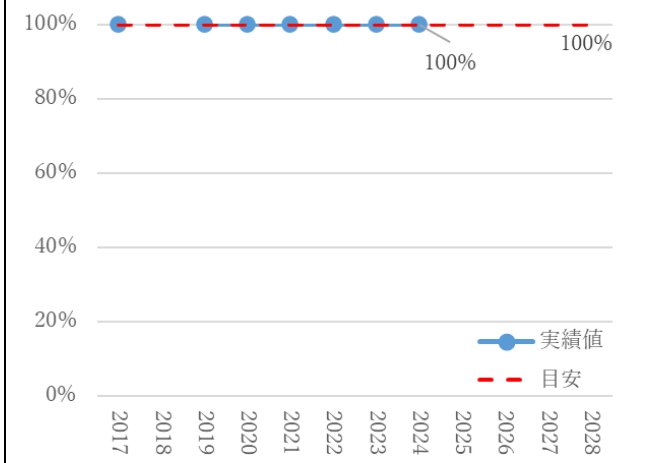

指標 53　二酸化窒素の県環境目標値達成率（一般局・自排局の合計）

年度	基準 2017	2020	2021	2022	2023	2024	目標 2028
実績値	89.4%	95.7%	98.2%	99.1%	100%	100%	100%

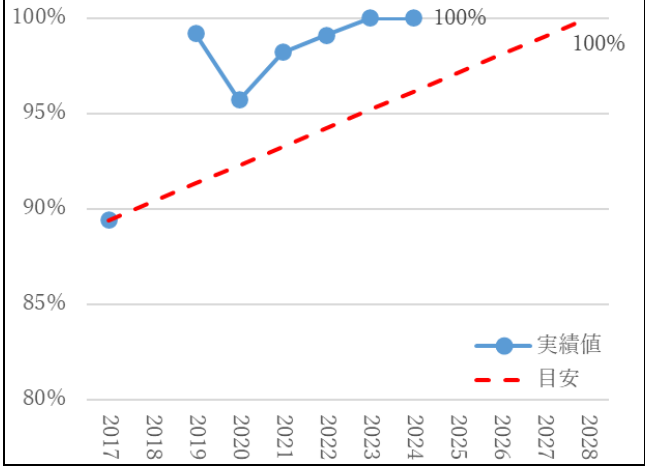

指標 54　微小粒子状物質の環境基準達成率（一般局・自排局の合計）

年度	基準 2017	2020	2021	2022	2023	2024	目標 2028
実績値	92.3%	100%	100%	100%	100%	100%	100%

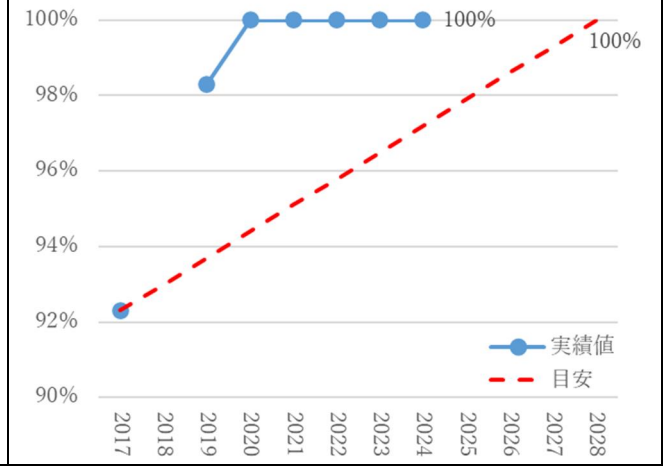

指標 55　大気汚染防止法及びダイオキシン類対策特別置法に基づく立入検査の実施率

年度	基準 2017	2020	2021	2022	2023	2024	目標 毎年度
実績値	39%	29%	32%	37%	34%	32%	33% 以上

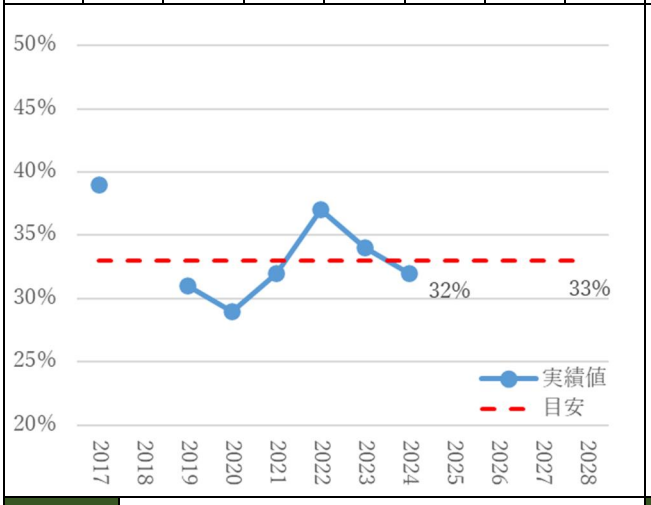

指標 56　揮発性有機化合物の排出量

年度	基準 2016	2019	2020	2021	2022	2023	目標 毎年度
実績値	10,801	11,255	10,295	11,396	10,933	10,760	前年度より減少

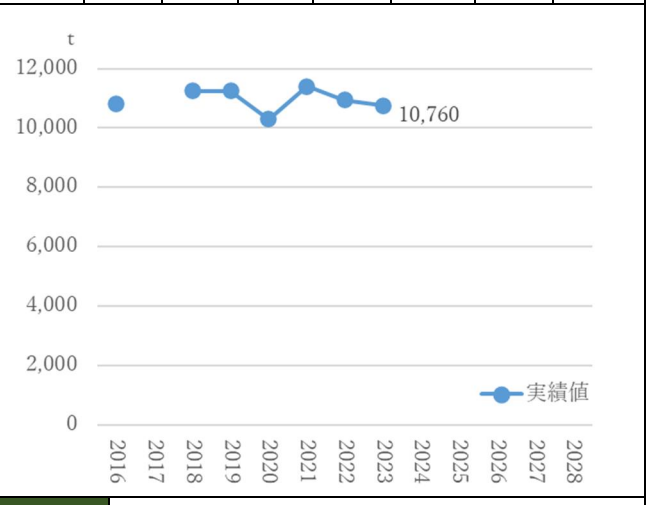

指標 57　エコドライブ実践事業者の割合

年度	基準 2016	2020	2021	2022	2023	2024	目標 2028
実績値	91%	90%	89%	89%	89%	89%	100%

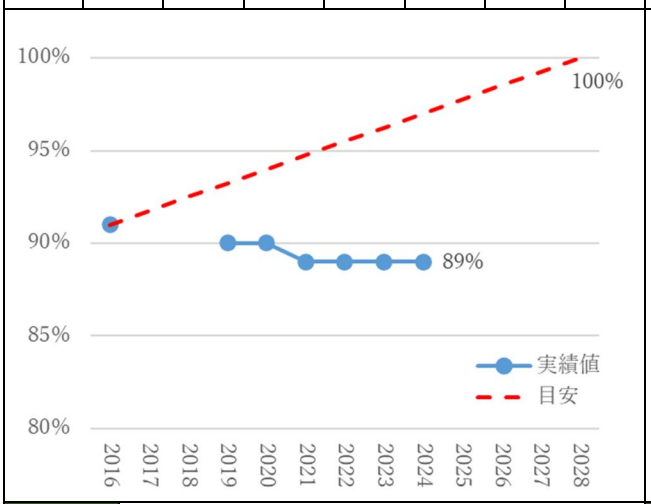

指標 58　低公害車を 40%以上導入している事業者の割合

年度	基準 2016	2020	2021	2022	2023	2024	目標 2028
実績値	78.8%	100%	100%	100%	100%	100%	100%

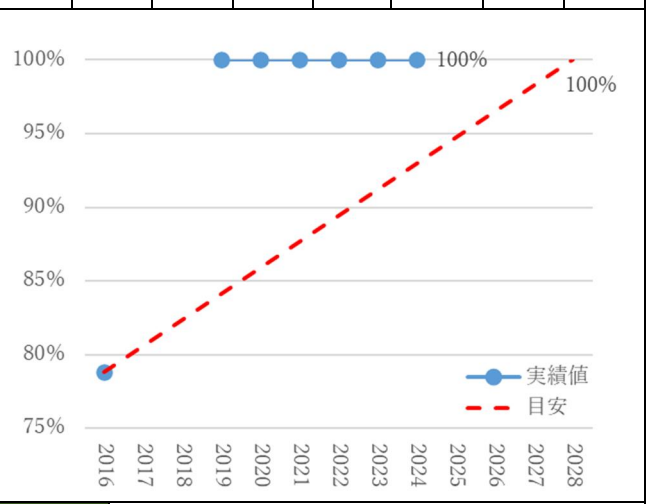

指標 59　河川の環境基準達成率(BOD)※70 水域中の達成率

年度	基準 2017	2020	2021	2022	2023	2024	目標 2028
実績値	77.1%	81.4%	82.9%	77.1%	75.7%	77.1%	91.4

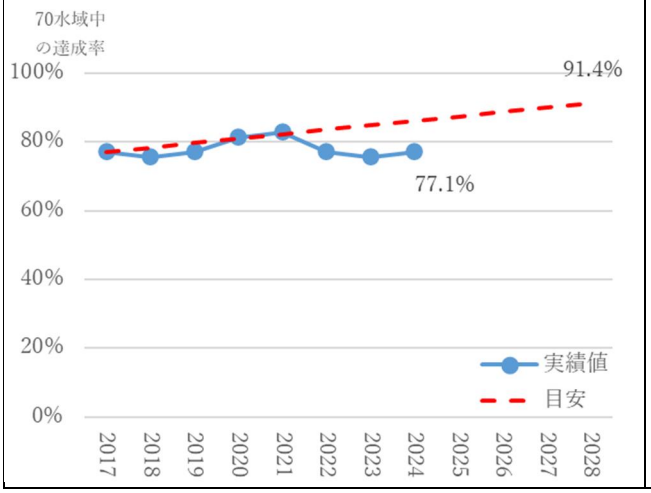

指標 60　印旛沼の水質(COD)

年度	基準 2017	2020	2021	2022	2023	2024	目標 2025
実績値	13	12	13	15	15	15	12

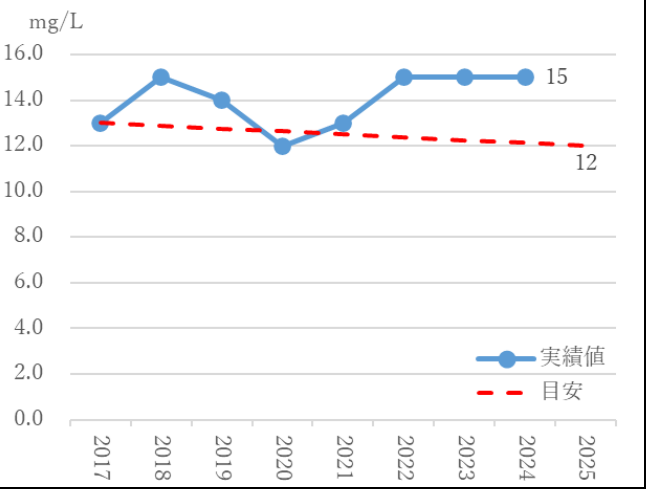

指標 61　手賀沼の水質(COD)

年度	基準 2017	2020	2021	2022	2023	2024	目標 2025
実績値	9.7	11	10	11	11	11	9

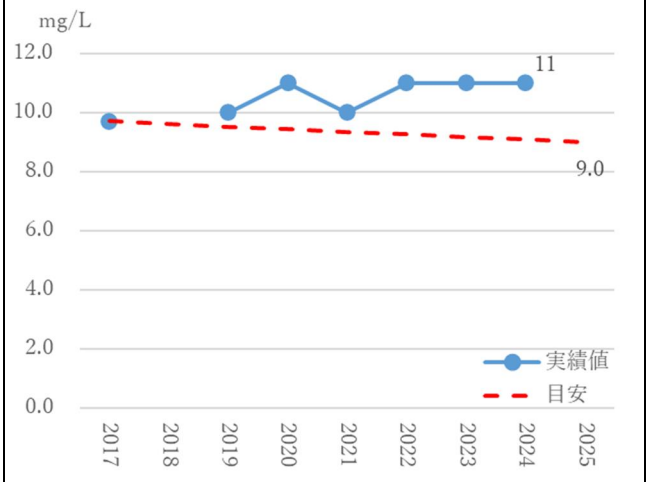

指標 62　東京湾の環境基準達成率(COD)

年度	基準 2017	2020	2021	2022	2023	2024	目標 2028
実績値	45.5%	45.5%	54.5%	54.5%	45.5%	45.5%	72.7%

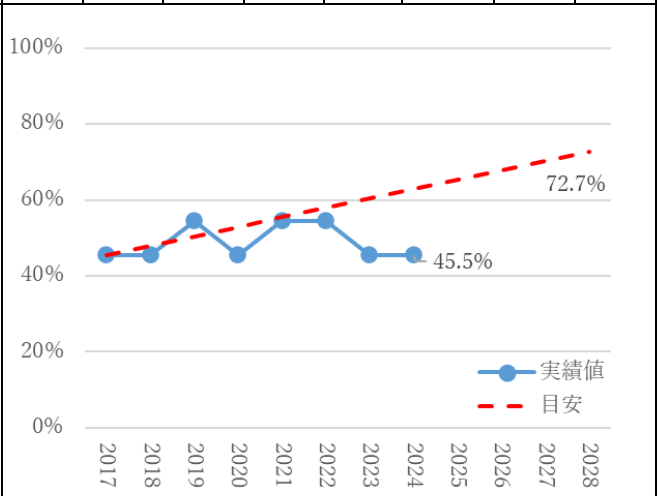

指標 63　県全域の汚水処理人口普及率

年度	基準 2017	2020	2021	2022	2023	2024	目標 2024
実績値	88.0%	89.5%	90.1%	90.6%	91.2%	91.8%	93.3%

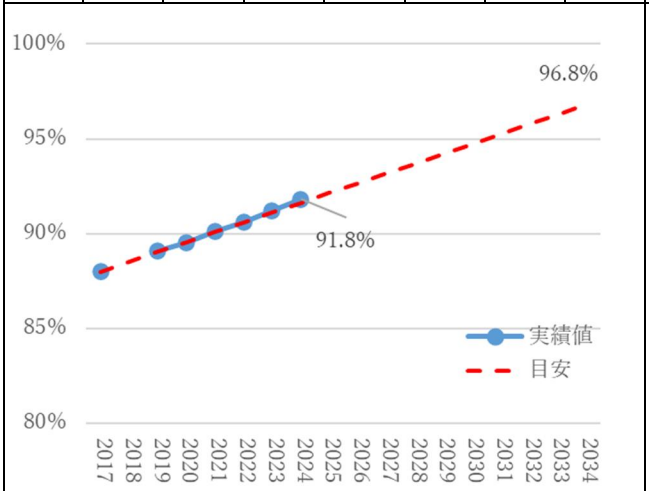

指標 64　地下水の環境基準達成率

年度	基準 2017	2019	2020	2021	2022	2023	2024	目標 2028
実績値	85.9%	84.9%	80.6%	84.2%	86.9%	88.0%	85.7%	全国平均

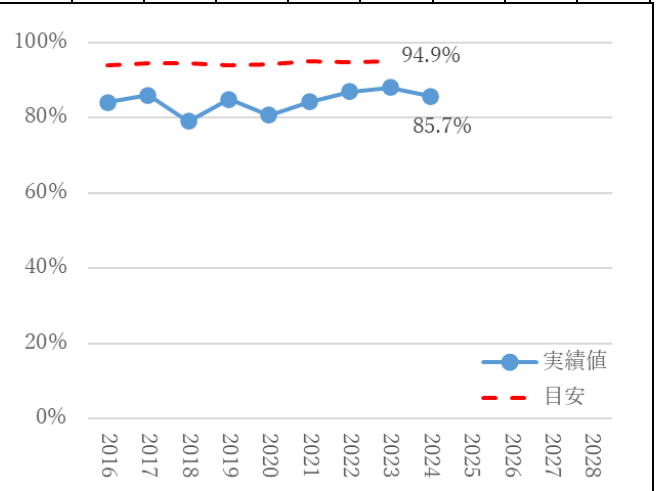

指標 65　2 cm以上の地盤沈下面積

年度	基準 2016	2020	2021	2022	2023	2024	目標 毎年度
実績値	10.2	38.6	0.0	15.2	299.9	0.1	0

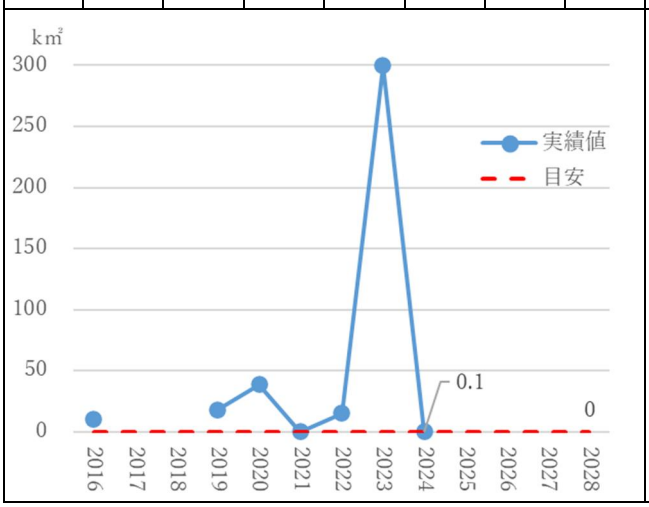

指標 66　自動車騒音の環境基準達成率

年度	基準 2016	2020	2021	2022	2023	2024	目標 毎年度
実績値	91.3%	92.9%	93.5%	94.0%	94.3%	95.1%	向上

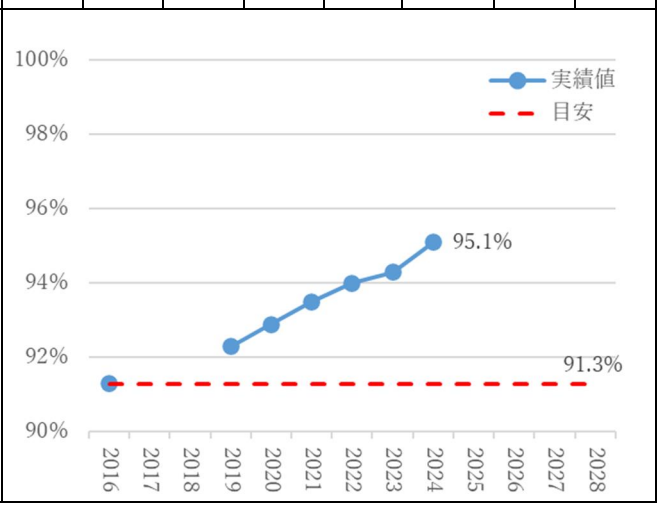

指標 67　航空機騒音の環境基準達成率・成田空港周辺

年度	基準 2016	2020	2021	2022	2023	2024	目標 毎年度
実績値	58%	81%	78%	76%	72%	64%	向上

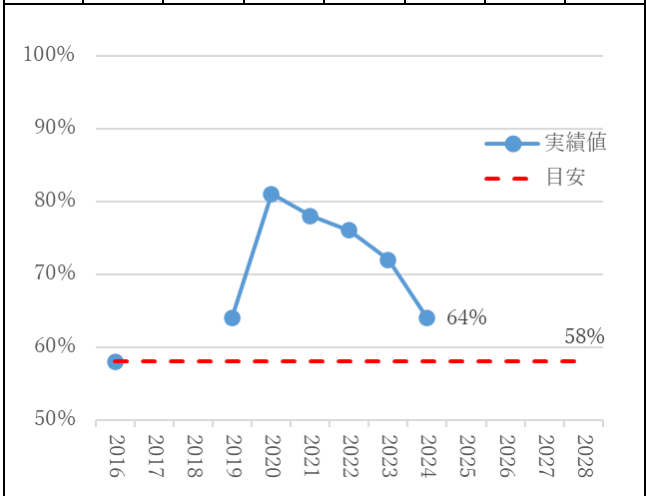

指標 68　航空機騒音の環境基準達成率・羽田空港周辺

年度	基準 2016	2020	2021	2022	2023	2024	目標 毎年度
実績値	100%	100%	100%	100%	100%	100%	100%

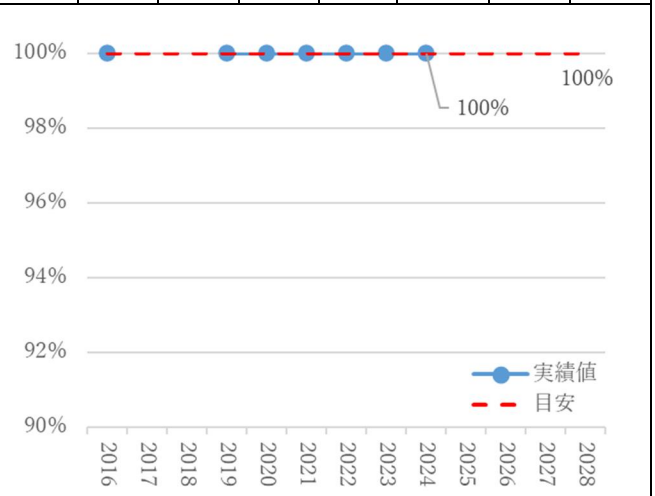

指標 69　航空機騒音の環境基準達成率・下総飛行場周辺

年度	基準 2016	2020	2021	2022	2023	2024	目標 2028
実績値	91%	92%	100%	100%	100%	100%	100%

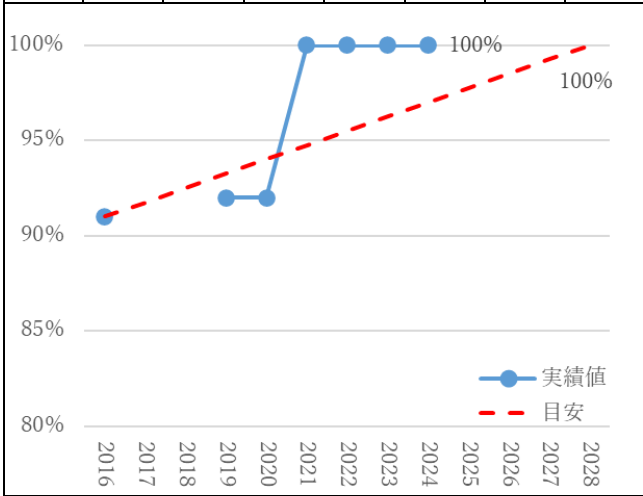

指標 70　航空機騒音の環境基準達成率・木更津飛行場周辺

年度	基準 2016	2020	2021	2022	2023	2024	目標 毎年度
実績値	100%	100%	100%	100%	50%	0%	100%

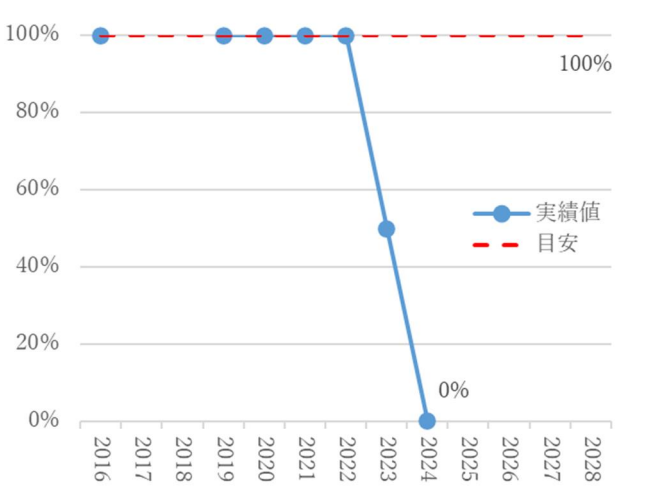

指標 71　騒音・振動・悪臭の苦情件数

年度	基準 2016	2020	2021	2022	2023	2024	目標 毎年度
実績値	1,746	2,276	2,117	2,363	2,175	2,198	減少

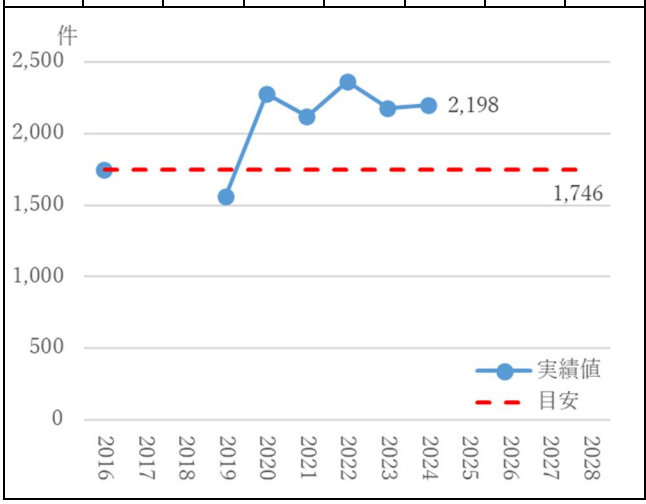

指標 72　ﾍﾞﾝｾﾞﾝ、ﾄﾘｸﾛﾛｴﾁﾚﾝ等の環境基準達成率

年度	基準 2017	2020	2021	2022	2023	2024	目標 毎年度
実績値	100%	100%	100%	100%	100%	100%	100%

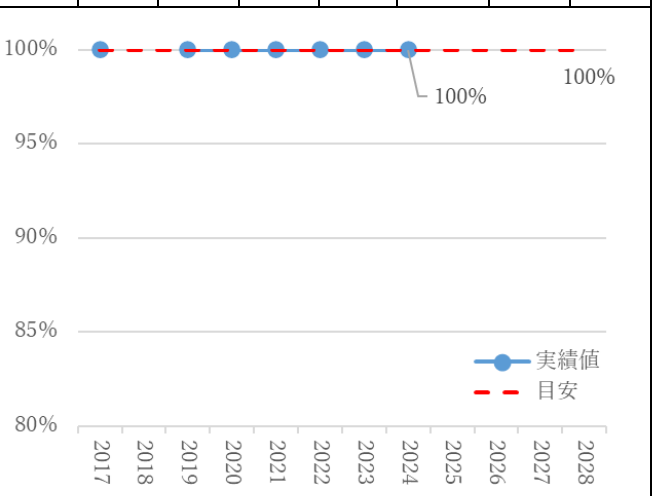

指標 73　ｱｸﾘﾛﾆﾄﾘﾙ、塩化ﾋﾞﾆﾙﾓﾉﾏｰ等の指針値達成率

年度	基準 2017	2020	2021	2022	2023	2024	目標 毎年度
実績値	100%	100%	100%	100%	100%	100%	100%

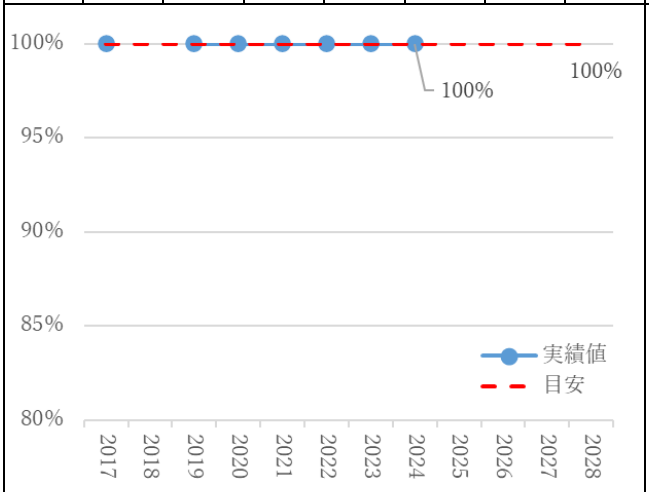

指標 74　ﾀﾞｲｵｷｼﾝ類の環境基準達成率・一般大気環境

年度	基準 2017	2020	2021	2022	2023	2024	目標 毎年度
実績値	100%	100%	100%	100%	100%	100%	100%

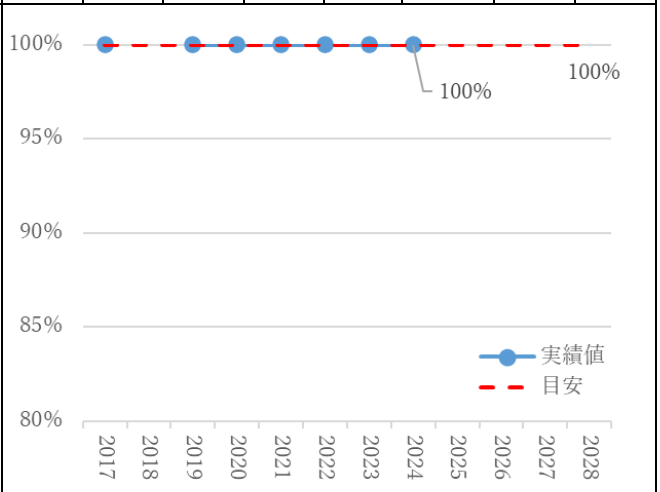

指標 75　ﾀﾞｲｵｷｼﾝ類の環境基準達成率・公共用水域水質

年度	基準 2017	2020	2021	2022	2023	2024	目標 毎年度
実績値	93.7%	98.6%	97.3%	97.3%	97.2%	98.6%	100%

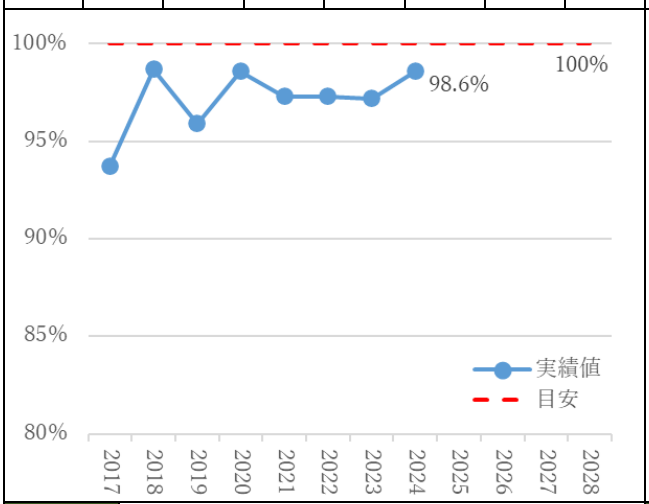

指標 76　ﾀﾞｲｵｷｼﾝ類の環境基準達成率・公共用水域底質

年度	基準 2017	2020	2021	2022	2023	2024	目標 毎年度
実績値	100%	100%	100%	100%	100%	100%	100%

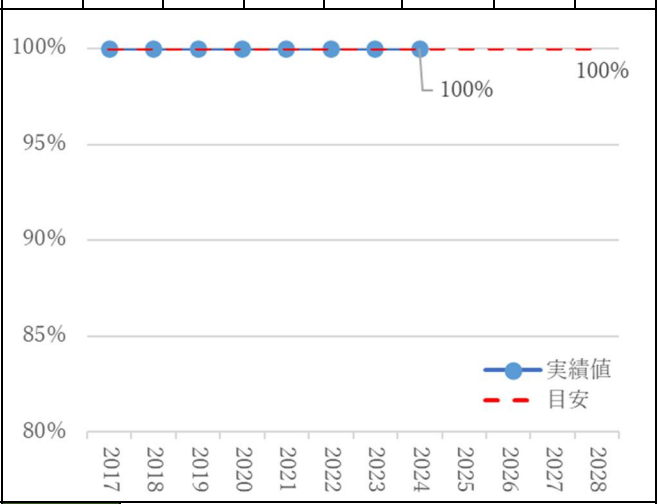

指標 77　ﾀﾞｲｵｷｼﾝ類の環境基準達成率・地下水

年度	基準 2017	2020	2021	2022	2023	2024	目標 毎年度
実績値	100%	100%	100%	100%	100%	100%	100%

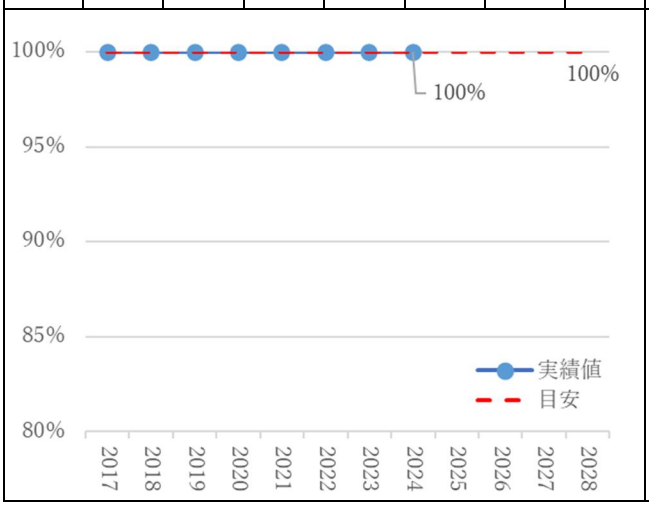

指標 78　ﾀﾞｲｵｷｼﾝ類の環境基準達成率・土壌

年度	基準 2017	2020	2021	2022	2023	2024	目標 毎年度
実績値	100%	100%	100%	100%	100%	100%	100%

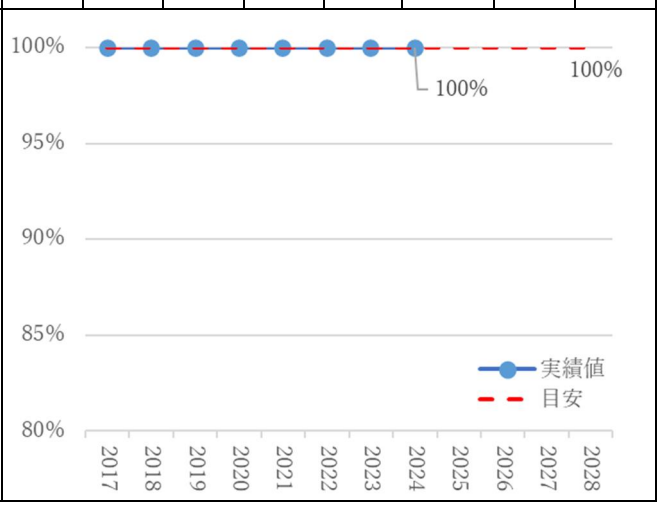

指標 79　有害化学物質の排出量（PRTR 制度による届出排出量）

年度	基準 2016	2019	2020	2021	2022	2023	目標 毎年度
実績値	5,587	5,052	4,515	4,382	4,231	4,748	前年度より減少

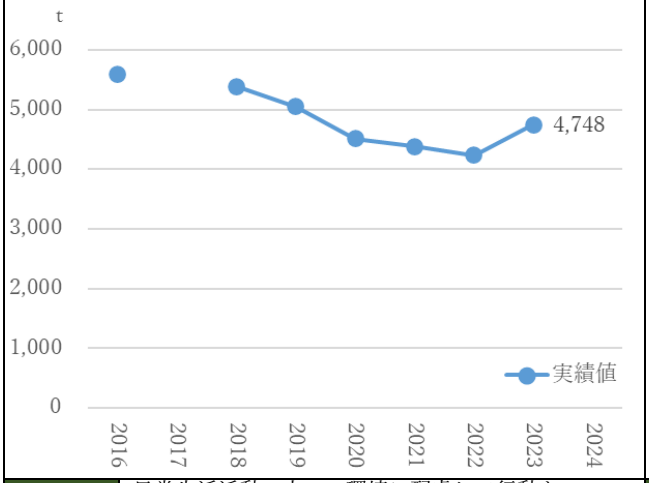

指標 80　県が主催・共催する環境学習に関する行事の参加者数

年度	基準 2017	2020	2021	2022	2023	2024	目標 毎年度
実績値	24,590	81,864	126,515	104,809	108,191	103,494	25,000

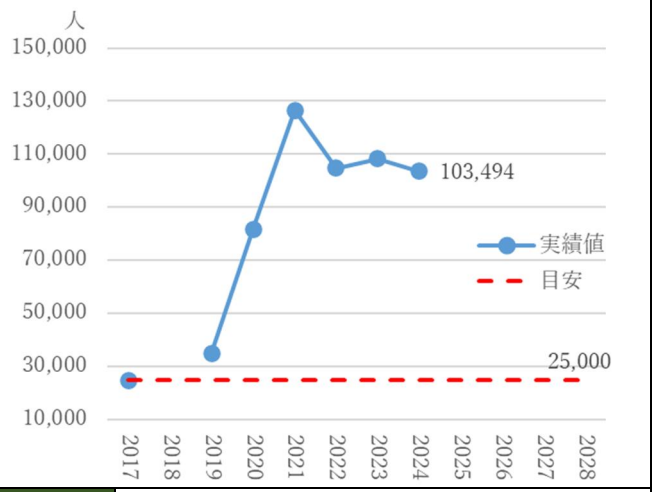

指標 81　日常生活活動の中で、環境に配慮して行動を心掛けている人の割合

年度	基準 2018	2020	2021	2022	2023	2024	目標 2028
実績値	79.7%	82.8%	81.9%	80.6%	81.5%	75.9%	90.0%

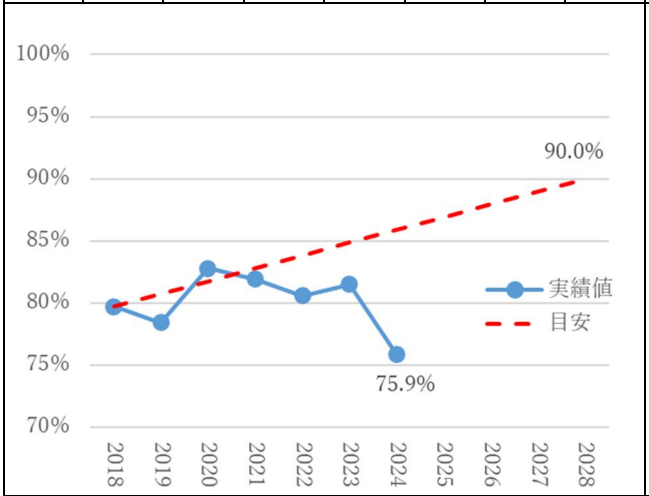

指標 82　ちば環境再生基金による助成事業の実施件数

年度	基準 2017	2020	2021	2022	2023	2024	目標 2019～2028
実績値	64	138	216	313	402	516	累計 700 件

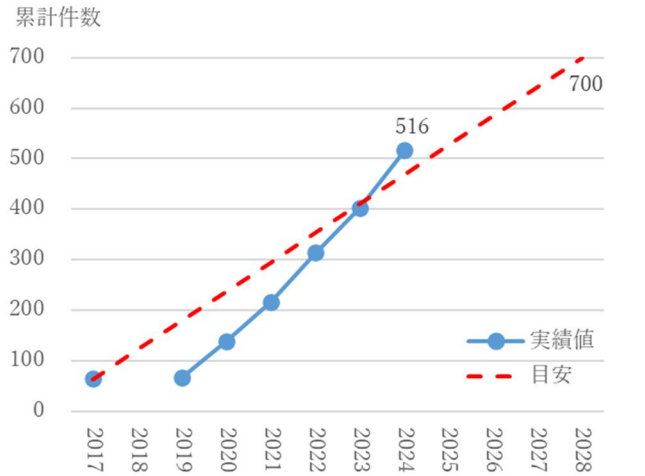

指標 83　最終エネルギー消費量当たり県内総生産

年度	基準 2015	2018	2019	2020	2021	2022	目標 2028
実績値	20.9	21.7	22.4	23.0	21.9	24.7	増加

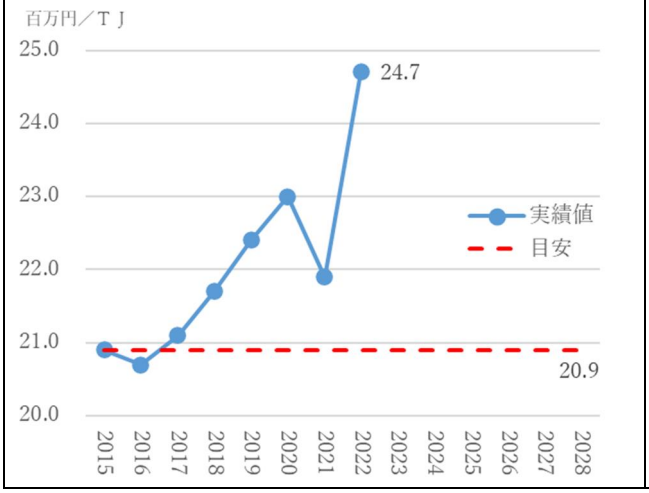

指標 84　災害廃棄物処理計画の策定市町村数
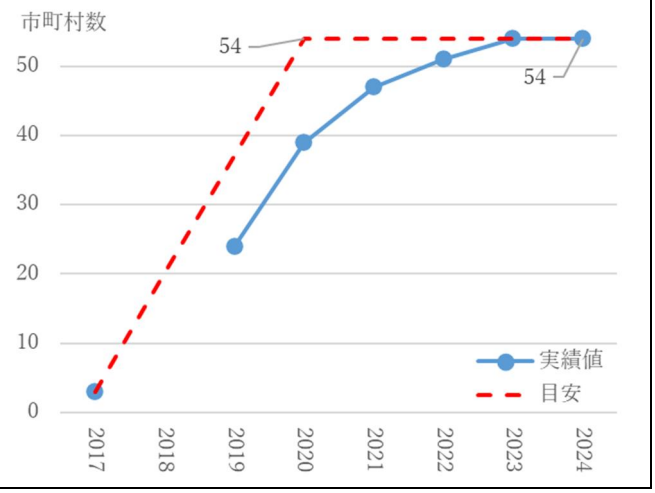
年度	基準 2017	2020	2021	2022	2023	2024	目標 2020
実績値	3	39	47	51	54	54	全市町村