

千葉県 の腸管出血性大腸菌感染症発生状況

2025 年第 10 週

千葉県では、2025 年第 10 週に県内医療機関から届出はなく、2025 年の累計は 12 例であった。

2025 年第 9 週の全国における発生状況は計 18 例の届出があり、累計は 234 例となった。なお、近隣都県では東京都、神奈川県、埼玉県及び茨城県のいずれにおいても届出がなかった。

1. 届出状況

2020年～2025年第10週千葉県の腸管出血性大腸菌感染症年別
累積届出数 753例

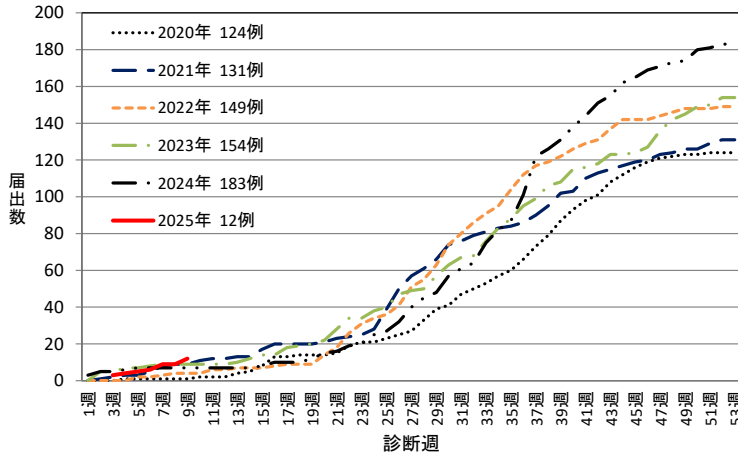

2. 年別・保健所別届出数

2020～2025第10週千葉県の腸管出血性大腸菌感染症 年別・保健所別届出数

| | 2020年 | 2021年 | 2022年 | 2023年 | 2024年 | 2025年 | 合計 |
|-----|-------|-------|-------|-------|-------|-------|-----|
| 習志野 | 5 | 6 | 6 | 9 | 23 | 3 | 52 |
| 市川 | 12 | 15 | 20 | 22 | 30 | 1 | 100 |
| 松戸 | 20 | 12 | 32 | 23 | 13 | 0 | 100 |
| 野田 | 1 | 2 | 1 | 1 | 2 | 0 | 7 |
| 印旛 | 14 | 11 | 9 | 8 | 14 | 1 | 57 |
| 香取 | 1 | 1 | 4 | 1 | 0 | 0 | 7 |
| 海匠 | 0 | 9 | 6 | 3 | 4 | 1 | 23 |
| 山武 | 1 | 9 | 0 | 3 | 1 | 0 | 14 |
| 長生 | 2 | 1 | 1 | 2 | 2 | 0 | 8 |
| 夷隅 | 3 | 3 | 0 | 2 | 0 | 0 | 8 |
| 安房 | 5 | 0 | 0 | 1 | 0 | 0 | 6 |
| 君津 | 13 | 8 | 3 | 5 | 17 | 0 | 46 |
| 市原 | 2 | 6 | 3 | 8 | 7 | 0 | 26 |
| 千葉市 | 20 | 25 | 29 | 39 | 25 | 4 | 142 |
| 船橋市 | 17 | 16 | 31 | 21 | 37 | 2 | 124 |
| 柏市 | 8 | 7 | 4 | 6 | 8 | 0 | 33 |
| 合計 | 124 | 131 | 149 | 154 | 183 | 12 | 753 |

3. 診断週別類型別届出数

2025年千葉県の腸管出血性大腸菌感染症 診断週別・類型別届出数 12例

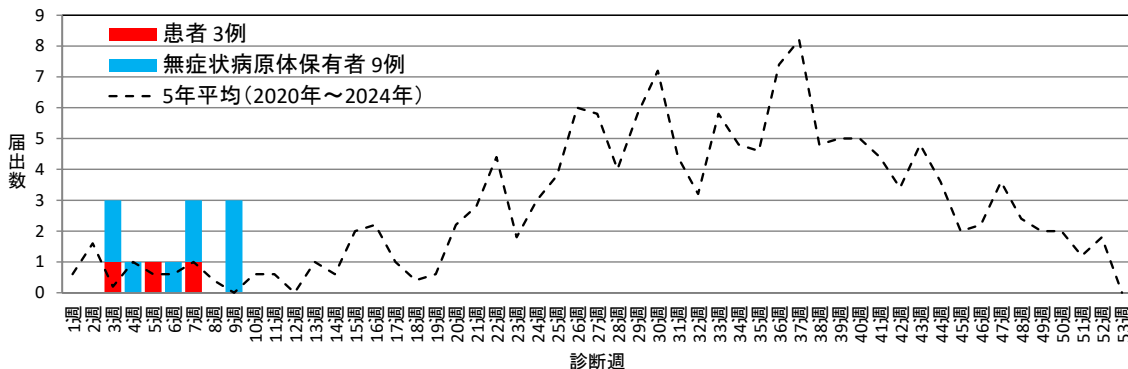

4. 血清群別届出数(O 血清群が複数報告された場合はそれぞれ計上)

| O血清群 | 毒素型 | | | | 総計 |
|--------|--------|-----|-----|----|----|
| | VT1VT2 | VT1 | VT2 | 不明 | |
| O157 | 1 | 0 | 1 | 1 | 3 |
| O8 | 0 | 0 | 1 | 0 | 1 |
| O26 | 0 | 0 | 1 | 0 | 1 |
| O86a | 0 | 1 | 0 | 0 | 1 |
| O111 | 0 | 1 | 0 | 0 | 1 |
| O128 | 0 | 0 | 1 | 0 | 1 |
| O血清群不明 | 1 | 3 | 0 | 0 | 4 |
| 総計 | 2 | 5 | 4 | 1 | 12 |

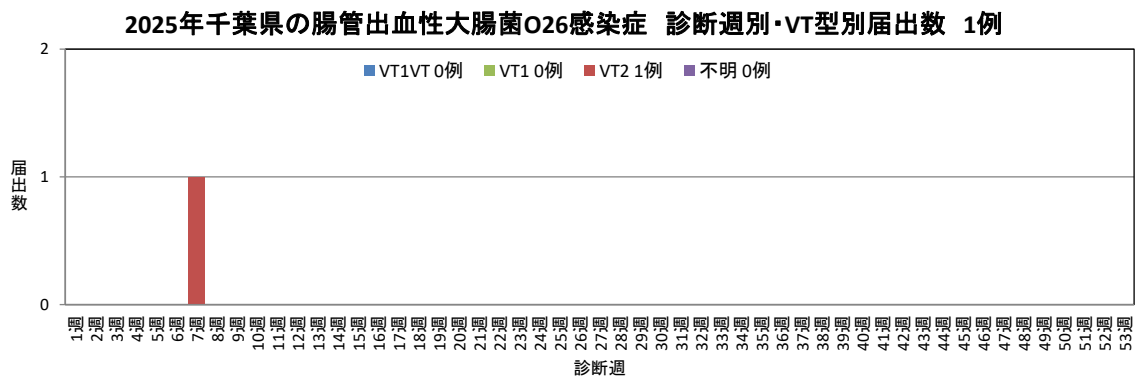
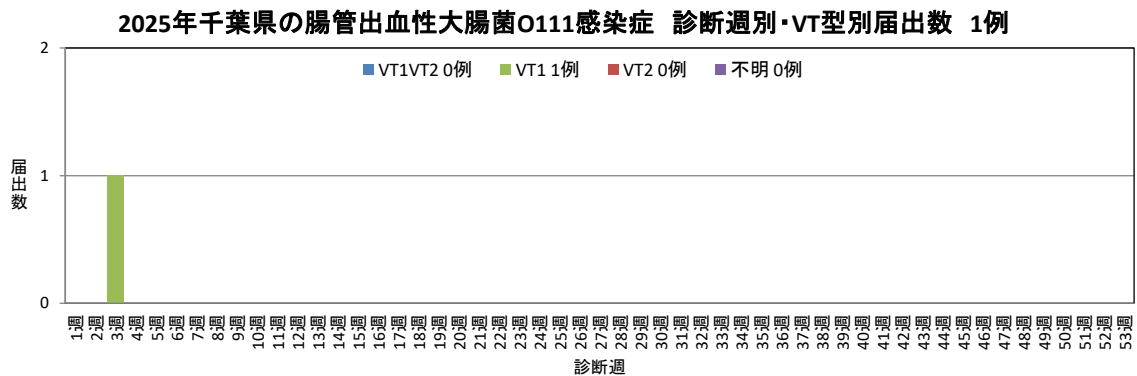
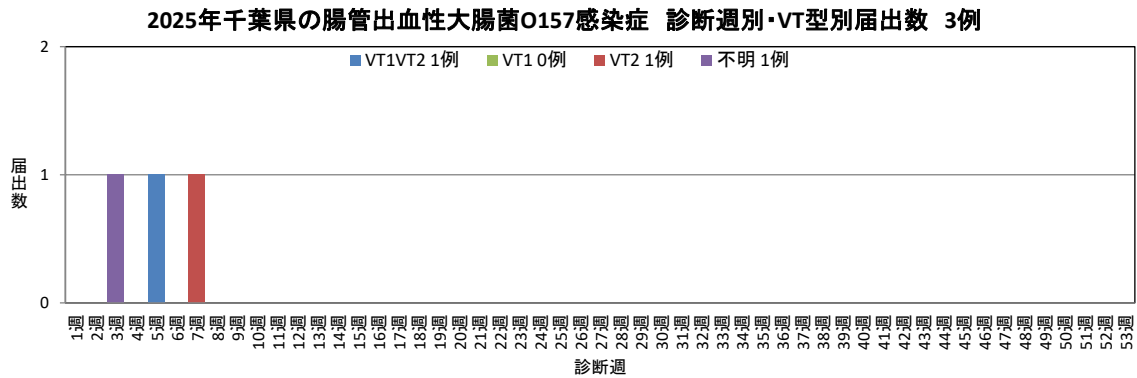

5. 年齢群別届出数・年齢群別届出割合・性別届出数

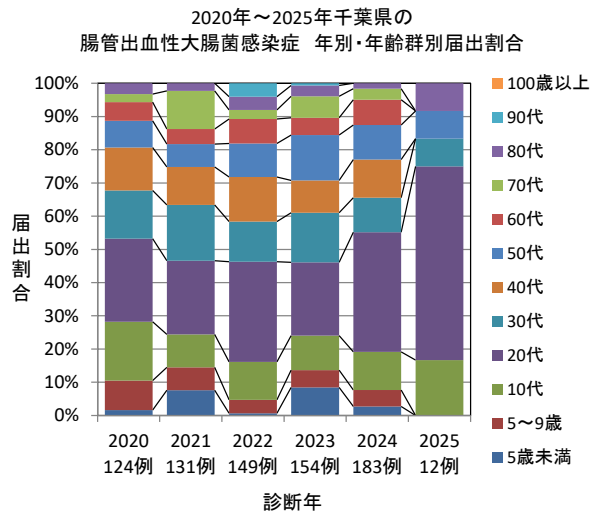
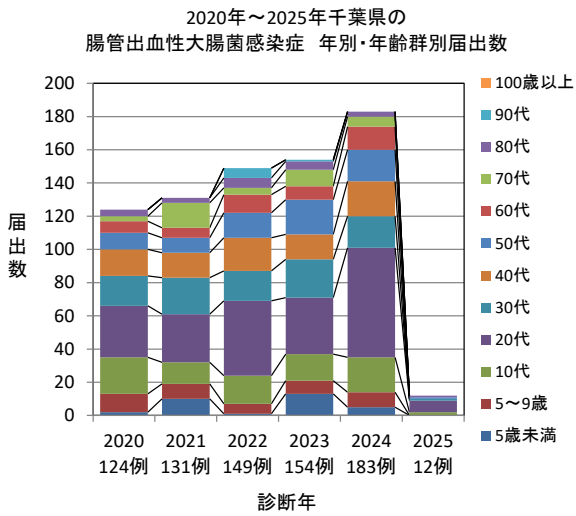

2020～2025第10週千葉県腸管出血性大腸菌感染症 年別・性別・年齢群別届出数

| 性別 | 年齢群 | 2020 | | 2021 | | 2022 | | 2023 | | 2024 | | 2025 | | 合計 | |
|----|--------|------|-------|------|-------|------|-------|------|-------|------|-------|------|-------|-----|-------|
| | | 届出数 | % | 届出数 | % | 届出数 | % | 届出数 | % | 届出数 | % | 届出数 | % | 届出数 | % |
| 男性 | 5歳未満 | 2 | 1.6 | 10 | 7.6 | 1 | 0.7 | 13 | 8.4 | 5 | 2.7 | 0 | 0.0 | 31 | 4.1 |
| | 5～9歳 | 11 | 8.9 | 9 | 6.9 | 6 | 4.0 | 8 | 5.2 | 9 | 4.9 | 0 | 0.0 | 43 | 5.7 |
| 女性 | 10代 | 22 | 17.7 | 13 | 9.9 | 17 | 11.4 | 16 | 10.4 | 21 | 11.5 | 2 | 16.7 | 91 | 12.1 |
| | 20代 | 31 | 25.0 | 29 | 22.1 | 45 | 30.2 | 34 | 22.1 | 66 | 36.1 | 7 | 58.3 | 212 | 28.2 |
| | 30代 | 18 | 14.5 | 22 | 16.8 | 18 | 12.1 | 23 | 14.9 | 19 | 10.4 | 1 | 8.3 | 101 | 13.4 |
| | 40代 | 16 | 12.9 | 15 | 11.5 | 20 | 13.4 | 15 | 9.7 | 21 | 11.5 | 0 | 0.0 | 87 | 11.6 |
| | 50代 | 10 | 8.1 | 9 | 6.9 | 15 | 10.1 | 21 | 13.6 | 19 | 10.4 | 1 | 8.3 | 75 | 10.0 |
| | 60代 | 7 | 5.6 | 6 | 4.6 | 11 | 7.4 | 8 | 5.2 | 14 | 7.7 | 0 | 0.0 | 46 | 6.1 |
| | 70代 | 3 | 2.4 | 15 | 11.5 | 4 | 2.7 | 10 | 6.5 | 6 | 3.3 | 0 | 0.0 | 38 | 5.0 |
| | 80代 | 4 | 3.2 | 3 | 2.3 | 6 | 4.0 | 5 | 3.2 | 3 | 1.6 | 1 | 8.3 | 22 | 2.9 |
| | 90代 | 0 | 0.0 | 0 | 0.0 | 6 | 4.0 | 1 | 0.6 | 0 | 0.0 | 0 | 0.0 | 7 | 0.9 |
| | 100歳以上 | 0 | 0.0 | 0 | 0.0 | 0 | 0.0 | 0 | 0.0 | 0 | 0.0 | 0 | 0.0 | 0 | 0.0 |
| 合計 | | 124 | 100.0 | 131 | 100.0 | 149 | 100.0 | 154 | 100.0 | 183 | 100.0 | 12 | 100.0 | 753 | 100.0 |