

数量総括表 (R8鹿島川除草工)

1. 除草面積

(1) 除草面積

鹿島川 右岸 肩掛式 15,522.25 m² × 2 回 = 31,044.5 m²
 (2回分) (岩富橋～No.34+60)

左岸 肩掛式 17,869.75 m² × 2 回 = 35,739.5 m²
 (岩富橋～No.34+74)

除草面積 計 肩掛式 66,784.0 m²

(2) 設計数量

肩掛式 66,800 m²

標準断面図

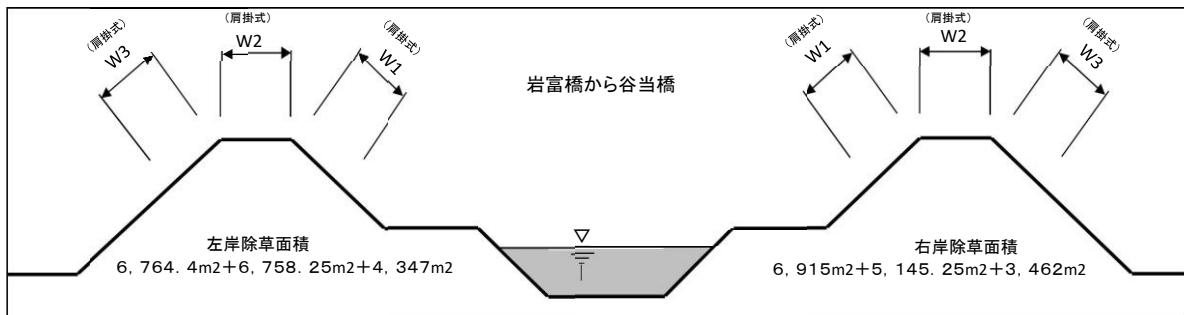

除草面積数量計算表 鹿島川右岸（岩富橋～No.12）

	測点	単距離 (m)	W1 (m)	W2 (m)	W3 (m)		除草幅 (m)	平均除草幅 (m)	面積 (m ²)	備考
				岩富橋						
自	No. 0	100	1.50	3.50	1.50		6.50	6.25	625.00	
至	No. 1		1.50	3.00	1.50		6.00			
自	No. 1	20	1.50	3.00	1.50		6.00	6.00	120.00	
至	No. 1+20		1.50	3.00	1.50		6.00			
自	No. 1+20	5		馬渡橋						
至	No. 1+25									
自	No. 1+25	75	1.50	3.00	1.50		6.00	6.00	450.00	
至	No. 2		1.50	3.00	1.50		6.00			
自	No. 2	100	1.50	3.00	1.50		6.00	6.25	625.00	
至	No. 3		1.50	3.50	1.50		6.50			
自	No. 3	100	1.50	3.50	1.50		6.50	6.50	650.00	
至	No. 4		1.50	3.50	1.50		6.50			
自	No. 4	100	1.50	3.50	1.50		6.50	6.25	625.00	
至	No. 5		1.50	3.00	1.50		6.00			
自	No. 5	100	1.50	3.00	1.50		6.00	4.75	475.00	
至	No. 6		1.50	0.50	1.50		3.50			
自	No. 6	100	1.50	0.50	1.50		3.50	3.50	350.00	
至	No. 7		1.50	0.50	1.50		3.50			
自	No. 7	100	1.50	0.50	1.50		3.50	4.50	450.00	
至	No. 8		1.50	2.50	1.50		5.50			
自	No. 8	100	1.50	2.50	1.50		5.50	5.75	575.00	
至	No. 9		1.50	2.00	2.50		6.00			
自	No. 9	77	1.50	2.00	2.50		6.00	6.00	462.00	
至	No. 9+77		1.50	2.00	2.50		6.00			
自	No. 9+77	4		中島橋						
至	No. 9+81									
自	No. 9+81	19	1.50	3.00	2.50		7.00	7.00	133.00	
至	No. 10		1.50	3.00	2.50		7.00			
自	No. 10	100	1.50	3.00	2.50		7.00	7.00	700.00	
至	No. 11		1.50	3.00	2.50		7.00			
自	No. 11	100	1.50	3.00	2.50		7.00	6.75	675.00	
至	No. 12		1.50	3.00	2.00		6.50			
小計		1,200							6,915.00	

除草面積数量計算表 鹿島川右岸 (No.12~No.23)

	測点	単距離 (m)	W1 (m)	W2 (m)	W3 (m)		除草幅 (m)	平均除草幅 (m)	面積 (m2)	備考
自	No. 12	100	1.00	2.00	2.50		5.50	5.50	550.00	
至	No. 13		1.00	2.00	2.50		5.50			
自	No. 13	100	1.00	2.00	2.50		5.50	6.75	675.00	
至	No. 14		1.50	4.00	2.50		8.00			
自	No. 14	100	1.50	4.00	2.50		8.00	7.50	750.00	
至	No. 15		1.50	3.00	2.50		7.00			
自	No. 15	100	1.50	3.00	2.50		7.00	6.25	625.00	
至	No. 16		1.00	2.00	2.50		5.50			
自	No. 16	7	1.00	2.00	2.50		5.50	5.50	38.50	
至	No. 16+7		1.00	2.00	2.50		5.50			
自	No. 16+7	14		坂戸橋						
至	No. 16+21									
自	No. 16+21	79	1.00	2.00	2.50		5.50	5.25	414.75	
至	No. 17		1.00	2.50	1.50		5.00			
自	No. 17	100	1.00	2.50	1.50		5.00	5.25	525.00	
至	No. 18		1.00	3.00	1.50		5.50			
自	No. 18	62	1.00	3.00	1.50		5.50	5.50	341.00	
至	No. 18+62		1.00	3.00	1.50		5.50			
自	No. 18+62	23		弥富橋						
至	No. 18+85									
自	No. 18+85	15	1.00	1.00	1.50		3.50	3.50	52.50	
至	No. 19		1.00	1.00	1.50		3.50			
自	No. 19	100	1.00	1.00	1.50		3.50	3.50	350.00	
至	No. 20		1.00	1.00	1.50		3.50			
自	No. 20	72	1.00	1.00	1.00		3.00	3.00	216.00	
至	No. 20+72		1.00	1.00	1.00		3.00			
自	No. 20+72	5		轟橋						
至	No. 20+77									
自	No. 20+77	23	1.00	0.50	1.00		2.50	2.50	57.50	
至	No. 21		1.00	0.50	1.00		2.50			
自	No. 21	100	1.00	0.50	1.00		2.50	2.75	275.00	
至	No. 22		1.00	1.00	1.00		3.00			
自	No. 22	100	1.00	1.00	1.00		3.00	2.75	275.00	
至	No. 23		1.00	0.50	1.00		2.50			
小計		1,100							5,145.25	

除草面積数量計算表 鹿島川右岸 (No.23~No.34+60)

	測点	単距離 (m)	W1 (m)	W2 (m)	W3 (m)		除草幅 (m)	平均除草幅 (m)	面積 (m2)	備考
自	No. 23	100	1.00	1.00	1.00		3.00	3.00	300.00	
至	No. 24		1.00	1.00	1.00		3.00			
自	No. 24	100	1.00	1.00	1.00		3.00	3.00	300.00	
至	No. 25		1.00	1.00	1.00		3.00			
自	No. 25	88	1.00	1.00	1.00		3.00	3.00	264.00	
至	No. 25+88		1.00	1.00	1.00		3.00			
自	No. 25+88	6		尾牛橋						
至	No. 25+94									
自	No. 25+94	6	1.00	1.00	1.00		3.00	3.00	18.00	
至	No. 26		1.00	1.00	1.00		3.00			
自	No. 26	100	1.00	1.00	1.00		3.00	3.00	300.00	
至	No. 27		1.00	1.00	1.00		3.00			
自	No. 27	100	1.00	1.00	1.00		3.00	3.00	300.00	
至	No. 28		1.00	1.00	1.00		3.00			
自	No. 28	100	1.00	1.00	1.00		3.00	3.00	300.00	
至	No. 29		1.00	1.00	1.00		3.00			
自	No. 29	100	1.00	1.00	1.00		3.00	3.00	300.00	
至	No. 30		1.00	1.00	1.00		3.00			
自	No. 30	100	1.00	1.00	1.00		3.00	3.00	300.00	
至	No. 31		1.00	1.00	1.00		3.00			
自	No. 31	100	1.00	1.00	1.00		3.00	3.00	300.00	
至	No. 32		1.00	1.00	1.00		3.00			
自	No. 32	100	1.00	1.00	1.00		3.00	3.00	300.00	
至	No. 33		1.00	1.00	1.00		3.00			
自	No. 33	100	1.00	1.00	1.00		3.00	3.00	300.00	
至	No. 34		1.00	1.00	1.00		3.00			
自	No. 34	60	1.00	1.00	1.00		3.00	3.00	180.00	
至	No. 34+60		1.00	1.00	1.00		3.00			
小計		1,160		谷当橋					3,462.00	
右岸 集計	No.0~No.12	1,200							6,915.00	
	No.12~No.23	1,100							5,145.25	
	No.23~No.34+60	1,160							3,462.00	
合計		3,460							15,522.25	

肩掛式 除草面積	15,522.25 m2
-------------	--------------

除草面積数量計算表 鹿島川左岸 (岩富橋~No.12)

	測点	単距離 (m)	W1 (m)	W2 (m)	W3 (m)		除草幅 (m)	平均除草幅 (m)	面積 (m2)	備考
				岩富橋						
自	No. 0	100	1.00	4.00	0.00		5.00	4.50	450.00	
至	No. 1		1.00	3.00	0.00		4.00			
自	No. 1	20	1.00	3.00	0.00		4.00	4.00	80.00	
至	No. 1+20		1.00	3.00	0.00		4.00			
自	No. 1+20	5		馬渡橋						
至	No. 1+25									
自	No. 1+25	75	1.00	3.00	1.00		5.00	5.50	412.50	
至	No. 2		1.00	4.00	1.00		6.00			
自	No. 2	100	1.00	4.00	1.00		6.00	6.00	600.00	
至	No. 3		1.00	4.00	1.00		6.00			
自	No. 3	100	1.00	4.00	1.00		6.00	6.00	600.00	
至	No. 4		1.00	4.00	1.00		6.00			
自	No. 4	100	1.00	4.00	1.00		6.00	5.75	575.00	
至	No. 5		1.50	3.00	1.00		5.50			
自	No. 5	100	1.50	3.00	1.00		5.50	5.50	550.00	
至	No. 6		1.50	3.00	1.00		5.50			
自	No. 6	100	1.50	3.00	1.00		5.50	5.50	550.00	
至	No. 7		1.50	3.00	1.00		5.50			
自	No. 7	100	1.50	3.00	1.00		5.50	5.50	550.00	
至	No. 8		1.50	3.00	1.00		5.50			
自	No. 8	100	1.50	3.00	1.00		5.50	5.50	550.00	
至	No. 9		1.50	3.00	1.00		5.50			
自	No. 9	77	1.50	3.00	1.00		5.50	5.50	423.50	
至	No. 9+77		1.50	3.00	1.00		5.50			
自	No. 9+77	4		中島橋						
至	No. 9+81									
自	No. 9+81	19	2.00	3.00	1.50		6.50	6.50	123.50	
至	No. 10		2.00	3.00	1.50		6.50			
自	No. 10	100	2.00	3.00	1.50		6.50	6.50	650.00	
至	No. 11		2.00	3.00	1.50		6.50			
自	No. 11	100	2.00	3.00	1.50		6.50	6.50	650.00	
至	No. 12		2.00	3.00	1.50		6.50			
小計		1,200							6764.50	

除草面積数量計算表 鹿島川左岸 (No.12~No.25)

	測点	単距離 (m)	W1 (m)	W2 (m)	W3 (m)		除草幅 (m)	平均除草幅 (m)	面積 (m2)	備考
自	No. 12	100	2.00	3.00	1.50		6.50	6.25	625.00	
至	No. 13		2.00	3.00	1.00		6.00			
自	No. 13	100	2.00	3.00	1.00		6.00	6.00	600.00	
至	No. 14		2.00	3.00	1.00		6.00			
自	No. 14	100	2.00	3.00	1.00		6.00	6.00	600.00	
至	No. 15		2.00	3.00	1.00		6.00			
自	No. 15	71	2.00	3.00	1.00		6.00	5.75	408.25	
至	No. 15+71		1.50	3.00	1.00		5.50			
自	No. 15+71	14		坂戸橋						
至	No. 15+85									
自	No. 15+85	15	1.50	2.50	1.00		5.00	5.00	75.00	
至	No. 16		1.50	2.50	1.00		5.00			
自	No. 16	100	1.50	2.50	1.00		5.00	5.00	500.00	
至	No. 17		1.50	2.50	1.00		5.00			
自	No. 17	100	1.50	2.50	1.00		5.00	5.00	500.00	
至	No. 18		1.50	2.50	1.00		5.00			
自	No. 18	100	1.50	2.50	1.00		5.00	5.00	500.00	
至	No. 19		1.50	2.50	1.00		5.00			
自	No. 19	81	1.50	2.50	1.00		5.00	5.00	405.00	
至	No. 19+81		1.50	2.50	1.00		5.00			
自	No. 19+81	5		轟橋						
至	No. 19+86									
自	No. 19+86	14	1.50	2.50	1.00		5.00	5.00	70.00	
至	No. 20		1.50	2.50	1.00		5.00			
自	No. 20	100	1.50	2.50	1.00		5.00	5.00	500.00	
至	No. 21		1.50	2.50	1.00		5.00			
自	No. 21	100	1.50	2.50	1.00		5.00	5.00	500.00	
至	No. 22		1.50	2.50	1.00		5.00			
自	No. 22	100	1.50	2.50	1.00		5.00	5.00	500.00	
至	No. 23		1.50	2.50	1.00		5.00			
自	No. 23	100	1.50	2.50	1.00		5.00	5.00	500.00	
至	No. 24		1.50	2.50	1.00		5.00			
自	No. 24	100	1.50	2.50	1.00		5.00	4.75	475.00	
至	No. 25		1.00	2.50	1.00		4.50			
小計		1,300							6758.25	

除草面積数量計算表 鹿島川左岸 (No.25~No.34+74)

	測点	単距離 (m)	W1 (m)	W2 (m)	W3 (m)		除草幅 (m)	平均除草幅 (m)	面積 (m2)	備考
自	No. 25	64	1.00	2.50	1.00		4.50	4.50	288.00	
至	No. 25+64		1.00	2.50	1.00		4.50			
自	No. 25+64	8		尾牛橋						
至	No. 25+72									
自	No. 25+72	28	1.00	2.50	1.00		4.50	4.50	126.00	
至	No. 26		1.00	2.50	1.00		4.50			
自	No. 26	100	1.00	2.50	1.00		4.50	4.50	450.00	
至	No. 27		1.00	2.50	1.00		4.50			
自	No. 27	100	1.00	2.50	1.00		4.50	4.50	450.00	
至	No. 28		1.00	2.50	1.00		4.50			
自	No. 28	100	1.00	2.50	1.00		4.50	4.50	450.00	
至	No. 29		1.00	2.50	1.00		4.50			
自	No. 29	100	1.00	2.50	1.00		4.50	4.50	450.00	
至	No. 30		1.00	2.50	1.00		4.50			
自	No. 30	100	1.00	2.50	1.00		4.50	4.50	450.00	
至	No. 31		1.00	2.50	1.00		4.50			
自	No. 31	100	1.00	2.50	1.00		4.50	4.50	450.00	
至	No. 32		1.00	2.50	1.00		4.50			
自	No. 32	100	1.00	2.50	1.00		4.50	4.50	450.00	
至	No. 33		1.00	2.50	1.00		4.50			
自	No. 33	100	1.00	2.50	1.00		4.50	4.50	450.00	
至	No. 34		1.00	2.50	1.00		4.50			
自	No. 34	74	1.00	2.50	1.00		4.50	4.50	333.00	
至	No. 34+74		1.00	2.50	1.00		4.50			
				谷当橋						
小計		974							4,347.00	
左 岸 集 計	No.0~No.12	1,200							6,764.50	
	No.12~No.23	1,300							6,758.25	
	No.23~No.34+60	974							4,347.00	
合計		3,474							17,869.75	

肩掛式 除草面積	17,869.75 m2
-------------	--------------