

第3回千葉県災害対策本部会議

日時：令和3年10月2日（土）

午前11時30分

場所：本庁舎5階 特別会議室

次 第

1 開 会

2 議 題

令和3年台風第16号への対応について

（1）台風に関する情報等について

（2）各部における対応状況について

（3）本部長から指示

3 閉 会

災 害 対 策 本 部 会 議 名 簿

本部長	千葉県知事	
副本部長	副知事	
	副知事	
総括本部員	防災危機管理部長	
	総務部長	
	総合企画部長	
	復旧復興・被災者支援担当部長	
	健康福祉部長	
	保健医療担当部長	
	環境生活部長	
	商工労働部長	
	農林水産部長	
	県土整備部長	
	企業局管理部長	
	教育長	
	副病院局長	
	会計管理者	
警察本部長		

千葉県災害対策本部
 席 次
 令和3年10月2日

出入口

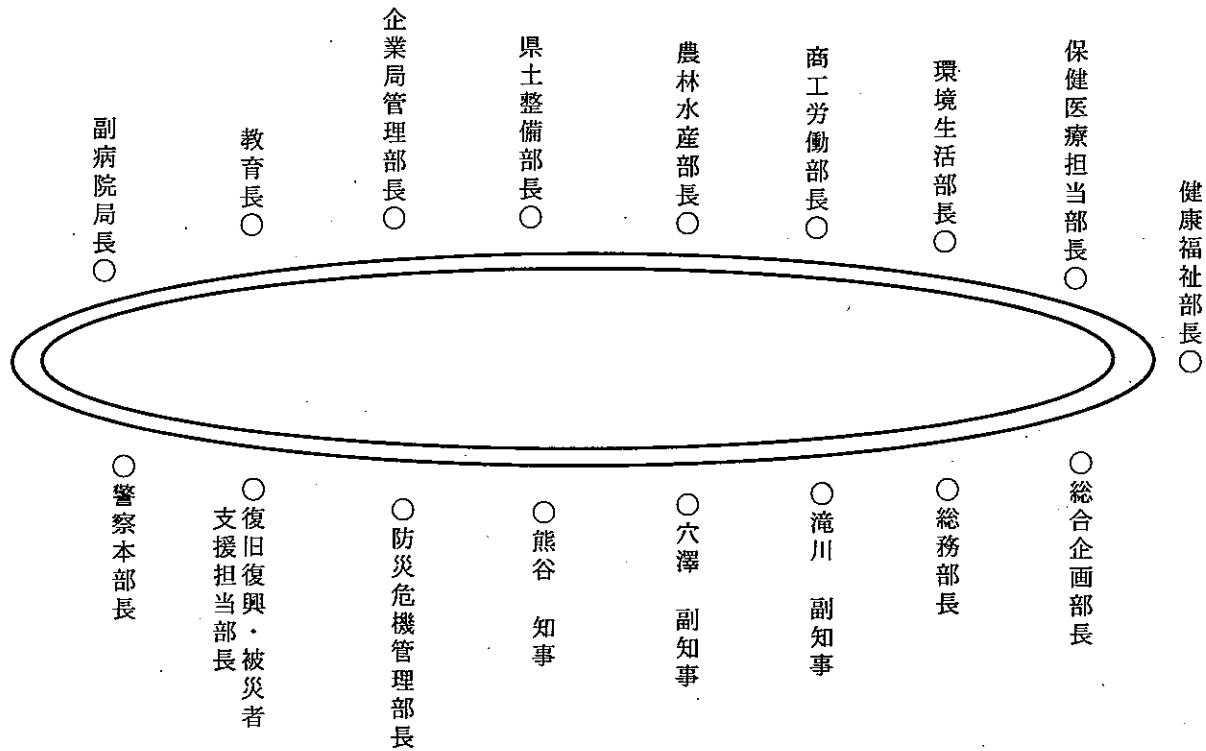
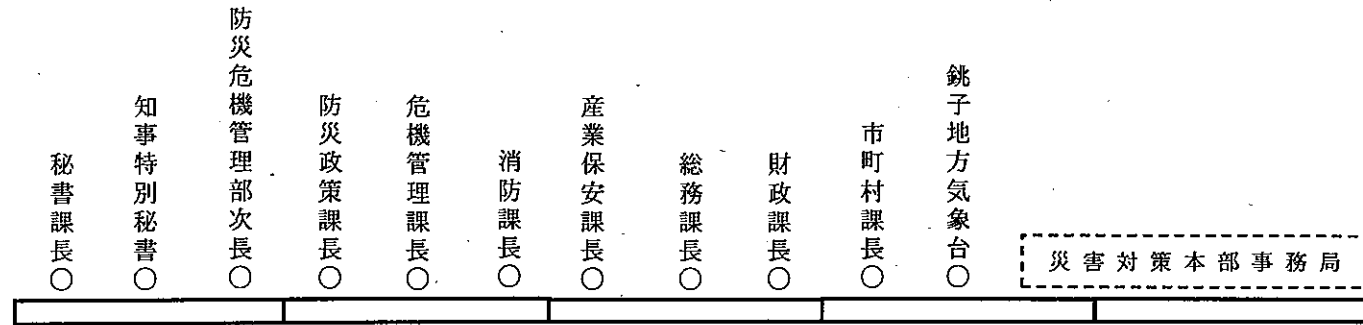

報道席

令和3年台風第16号について (第3報)

1 被害状況

人的被害	死者	0人	
	行方不明	0人	
	重傷者	0人	
	軽傷者	3人	銚子市1、習志野市1、柏市1
住家被害	全壊	0棟	
	半壊	0棟	
	一部損壊	1棟	銚子市1
	床上浸水	1棟	いすみ市1
	床下浸水	0棟	
がけ崩れ ※人的・住家の被害が伴うもの		0箇所	
道路被害 (全面通行止め)	国道	1箇所	君津市1
	県道	0箇所	
	市町村道	7箇所	木更津市1、いすみ市5、東庄町1
火災	住家	全焼	0棟
		半焼	0棟
		焼損	0棟
	危険物	0箇所	
	その他非住家	0箇所	
ライフライン関係	【鉄道情報】小湊鉄道：上総牛久～上総中野駅 始発～12:00 運転見合わせ 銚子電気鉄道：運転見合わせ 【道路】なし 【船舶】なし 【停電情報】10軒未満（南房総市） 【水道施設】なし		
その他	【非住家】銚子市1（一部損壊）、市原市2（一部損壊）、いすみ市4（床上浸水）、一宮町1（一部損壊）		

2 配備体制等

○県の体制

体制	設置日時	解除日時
情報収集体制	9/30 22:00	
災害即応体制	10/1 04:17	
災害対策本部第一配備	10/1 10:50	

○災害対策本部設置市町村

市町村名	設置日時	解散日時
栄町	10/1 05:00	10/2 8:00
大多喜町	10/1 05:30	10/1 20:55
鴨川市	10/1 06:00	10/1 20:41
いすみ市	10/1 07:00	10/1 23:00
長南町	10/1 10:10	10/1 20:00
旭市	10/1 10:00	10/1 23:00
勝浦市	10/1 11:50	10/1 19:15
一宮町	10/1 12:00	10/1 19:00
八街市	10/1 13:37	10/1 22:00

3 避難指示等

別紙1のとおり

4 気象状況等

別紙2のとおり

5 避難所情報

別紙3のとおり

※ 本報は、市町村から報告のあった内容に基づき作成しています。

※ 最新の避難情報等については、千葉県防災ポータルサイトを御確認ください。

<http://www.bousai.pref.chiba.lg.jp/portal/>

別紙1 避難指示等

地域	市町村名	発令種別	発令日時	解除日時
千葉中央	千葉市			
	市原市			
印旛	成田市			
	佐倉市			
	四街道市			
	八街市			
	印西市			
	白井市			
	富里市			
	酒々井町			
	栄町			
	市川市			
	船橋市			
東葛飾	松戸市			
	野田市			
	習志野市			
	柏市			
	流山市			
	八千代市			
	我孫子市			
	鎌ヶ谷市			
	浦安市			
	銚子市	高齢者等避難	10/1 10:00	10/1 23:00
	旭市	高齢者等避難	10/1 11:10	10/1 23:00
香取 海匝	匝瑳市			
	香取市	高齢者等避難	9/30 16:00	10/2 7:00
	神崎町	高齢者等避難	10/1 11:45	10/1 21:00
	多古町			
	東庄町			
	茂原市	高齢者等避難	10/1 9:30	10/1 17:30
山武 長生	東金市			
	山武市			
	大網白里市			
	九十九里町			
	芝山町			
	横芝光町			
	一宮町	高齢者等避難	10/1 10:00	10/1 19:00
	睦沢町	高齢者等避難	10/1 11:00	10/1 18:00
	長生村			
	白子町			
	長柄町			
夷隅 安房	長南町	高齢者等避難	10/1 9:00	10/1 20:00
	館山市			
	勝浦市	避難指示	10/1 10:10	10/1 20:00
		高齢者等避難	10/1 11:20	10/1 20:00
	鴨川市	高齢者等避難	10/1 6:00	10/1 20:41
	南房総市			
	いすみ市	高齢者等避難	10/1 8:35	10/1 23:00
		避難指示	10/1 10:10	10/1 18:45
		緊急安全確保	10/1 12:00	10/1 22:10
		高齢者等避難	10/1 9:00	10/1 20:50
		高齢者等避難	10/1 9:50	10/1 20:41
御宿町	避難指示	10/1 11:48	10/1 19:00	
鋸南町				
君津	木更津市			
	君津市	高齢者等避難	10/1 14:05	10/1 18:30
	富津市			
	袖ヶ浦市			

別紙2 気象状況等(銚子地方気象台)

		大雨		土砂災害警戒		洪水		暴風		
		発表	解除	発表	解除	発表	解除	発表	解除	
北西部	千葉中央	千葉市				10/1 10:28	10/1 19:23	10/1 13:30	10/1 20:41	
		市原市	10/1 9:49	10/1 19:23			10/1 10:28	10/1 19:23	10/1 13:30	10/1 20:41
	東葛飾	市川市					10/1 13:30	10/1 19:23	10/1 13:30	10/1 20:41
		船橋市					10/1 13:30	10/1 19:23	10/1 13:30	10/1 20:41
		松戸市					10/1 15:06	10/1 19:23	10/1 13:30	10/1 20:41
		野田市							10/1 13:30	10/1 20:41
		習志野市							10/1 13:30	10/1 20:41
		柏市					10/1 15:06	10/1 19:23	10/1 13:30	10/1 20:41
		流山市					10/1 16:37	10/1 19:23	10/1 13:30	10/1 20:41
		八千代市							10/1 13:30	10/1 20:41
		我孫子市							10/1 13:30	10/1 20:41
		鎌ヶ谷市					10/1 13:30	10/1 20:41	10/1 13:30	10/1 20:41
	浦安市							10/1 13:30	10/1 20:41	
	印旛	成田市							10/1 13:30	10/1 20:41
		佐倉市							10/1 13:30	10/1 20:41
		四街道市							10/1 13:30	10/1 20:41
		八街市					10/1 13:30	10/1 19:23	10/1 13:30	10/1 20:41
		印西市							10/1 13:30	10/1 20:41
		白井市							10/1 13:30	10/1 20:41
		富里市							10/1 13:30	10/1 20:41
酒々井町								10/1 13:30	10/1 20:41	
栄町							10/1 13:30	10/1 20:41		
北東部	香取・海匝	銚子市	10/1 12:15	10/1 20:41				10/1 7:54	10/1 22:55	
		旭市	10/1 12:15	10/1 20:41					10/1 7:54	10/1 22:55
		匝瑺市							10/1 7:54	10/1 22:55
		香取市							10/1 7:54	10/1 22:55
		神崎町							10/1 7:54	10/1 22:55
		多古町							10/1 7:54	10/1 22:55
		東庄町							10/1 7:54	10/1 22:55
	山武・長生	茂原市	10/1 9:49	10/1 20:41			10/1 12:15	10/1 19:23	10/1 7:54	10/1 22:55
		東金市							10/1 7:54	10/1 22:55
		山武市							10/1 7:54	10/1 22:55
		大網白里市							10/1 7:54	10/1 22:55
		九十九里町							10/1 7:54	10/1 22:55
		芝山町							10/1 7:54	10/1 22:55
		横芝光町							10/1 7:54	10/1 22:55
		一宮町	10/1 9:49	10/1 20:41			10/1 12:15	10/1 19:23	10/1 7:54	10/1 22:55
		睦沢町	10/1 9:49	10/1 20:41			10/1 12:15	10/1 19:23	10/1 7:54	10/1 22:55
		長生村					10/1 12:15	10/1 19:23	10/1 7:54	10/1 22:55
		白子町							10/1 7:54	10/1 22:55
長柄町							10/1 7:54	10/1 22:55		
長南町	10/1 9:49	10/1 20:41					10/1 7:54	10/1 22:55		
南部	夷隅・安房	館山市						10/1 4:17	10/1 20:41	
		勝浦市	10/1 9:49	10/1 20:41	10/1 11:45	10/1 18:30	10/1 10:28	10/1 22:55	10/1 4:17	10/1 20:41
		鴨川市	10/1 9:49	10/1 20:41			10/1 12:15	10/1 19:23	10/1 4:17	10/1 20:41
		南房総市					10/1 12:15	10/1 19:23	10/1 4:17	10/1 20:41
		いすみ市	10/1 9:49	10/1 20:41	10/1 11:45	10/1 18:30	10/1 10:28	10/1 22:55	10/1 4:17	10/1 20:41
		大多喜町	10/1 9:49	10/1 20:41			10/1 10:28	10/1 22:55	10/1 4:17	10/1 20:41
		御宿町	10/1 9:49	10/1 20:41	10/1 11:45	10/1 18:30	10/1 12:15	10/1 19:23	10/1 4:17	10/1 20:41
	鋸南町							10/1 4:17	10/1 20:41	
	君津	木更津市					10/1 15:57	10/1 19:23	10/1 13:30	10/1 20:41
		君津市	10/1 9:49	10/1 19:23			10/1 12:15	10/1 19:23	10/1 13:30	10/1 20:41
		富津市					10/1 12:15	10/1 19:23	10/1 13:30	10/1 20:41
		袖ヶ浦市							10/1 13:30	10/1 20:41

別紙3 避難所情報

	市町村名	初回開設日時	現在開設箇所数		現在避難世帯・人数		閉鎖日時
			最大数	最大数	最大数	最大数	
千葉中央	千葉市		0箇所	0世帯	0人		
			0箇所	0世帯	0人		
	市原市		0箇所	0世帯	0人		
			0箇所	0世帯	0人		
東葛飾	松戸市		0箇所	0世帯	0人		
			0箇所	0世帯	0人		
	鎌ヶ谷市		0箇所	0世帯	0人		
			0箇所	0世帯	0人		
	柏市	2021/10/1 8:00	0箇所	0世帯	0人	10/1 20:41	
			20箇所	2世帯	2人		
	我孫子市		0箇所	0世帯	0人		
0箇所			0世帯	0人			
流山市		0箇所	0世帯	0人			
		0箇所	0世帯	0人			
野田市		0箇所	0世帯	0人			
		0箇所	0世帯	0人			
葛南	船橋市		0箇所	0世帯	0人		
			0箇所	0世帯	0人		
	八千代市		0箇所	0世帯	0人		
			0箇所	0世帯	0人		
	市川市		0箇所	0世帯	0人		
			0箇所	0世帯	0人		
浦安市		0箇所	0世帯	0人			
		0箇所	0世帯	0人			
習志野市		0箇所	0世帯	0人			
		0箇所	0世帯	0人			
印旛	佐倉市		0箇所	0世帯	0人		
			0箇所	0世帯	0人		
	成田市		0箇所	0世帯	0人		
			0箇所	0世帯	0人		
	四街道市		0箇所	0世帯	0人		
			0箇所	0世帯	0人		
	八街市		0箇所	0世帯	0人		
			0箇所	0世帯	0人		
	印西市	2021/10/1 8:00	0箇所	0世帯	0人	10/1 18:00	
			10箇所	2世帯	2人		
白井市		0箇所	0世帯	0人			
		0箇所	0世帯	0人			
富里市		0箇所	0世帯	0人			
		0箇所	0世帯	0人			
酒々井町	2021/10/1 9:00	0箇所	0世帯	0人	10/1 21:00		
		1箇所	0世帯	0人			
栄町	2021/9/30 16:30	0箇所	0世帯	0人	10/1 20:00		
		1箇所	1世帯	1人			
香取	香取市	2021/9/30 16:00	0箇所	0世帯	0人	10/2 7:00	
			4箇所	15世帯	21人		
	神崎町	2021/9/30 16:00	0箇所	0世帯	0人	10/1 21:00	
			1箇所	0世帯	0人		
多古町	2021/9/30 15:00	0箇所	0世帯	0人	10/2 8:30		
		2箇所	10世帯	12人			
東庄町	2021/10/1 9:00	0箇所	0世帯	0人	10/1 20:20		
		1箇所	0世帯	0人			
海匝	旭市	2021/10/1 11:10	0箇所	0世帯	0人	10/2 7:00	
			4箇所	20世帯	31人		
	銚子市	2021/10/1 10:00	0箇所	0世帯	0人	10/2 10:00	
6箇所			12世帯	18人			
匝瑳市	2021/10/1 9:15	0箇所	0世帯	0人	10/1 21:10		
		2箇所	4世帯	8人			

	市町村名	初回開設日時	現在開設箇所数		現在避難世帯・人数		閉鎖日時
			最大数	最大数	最大数	最大数	
山武	東金市		0箇所	0世帯	0人		
			0箇所	0世帯	0人		
	山武市	2021/10/1 10:00	0箇所	0世帯	0人		10/2 6:00
			4箇所	11世帯	14人		
	大網白里市	2021/10/1 8:30	0箇所	0世帯	0人		10/1 19:40
			3箇所	7世帯	7人		
山武	九十九里町	2021/9/30 15:30	0箇所	0世帯	0人		10/2 8:00
			1箇所	7世帯	8人		
	芝山町		0箇所	0世帯	0人		
			0箇所	0世帯	0人		
	横芝光町	2021/10/1 10:00	0箇所	0世帯	0人		10/1 22:00
			1箇所	2世帯	2人		
長生	茂原市	2021/10/1 9:30	0箇所	0世帯	0人		10/1 17:30
			5箇所	5世帯	7人		
	一宮町	2021/9/30 17:00	0箇所	0世帯	0人		10/1 19:00
			1箇所	4世帯	4人		
	睦沢町	2021/10/1 7:00	0箇所	0世帯	0人		10/1 18:00
			2箇所	2世帯	3人		
	長生村	2021/9/30 17:30	0箇所	0世帯	0人		10/2 6:00
		1箇所	11世帯	13人			
長生	白子町	2021/9/30 16:00	0箇所	0世帯	0人		10/1 18:50
			1箇所	7世帯	7人		
	長柄町	2021/10/1 9:00	0箇所	0世帯	0人		10/1 16:30
			2箇所	0世帯	0人		
	長南町	2021/10/1 7:00	0箇所	0世帯	0人		10/1 20:00
			1箇所	1世帯	1人		
	夷隅	大多喜町	2021/10/1 9:00	0箇所	0世帯	0人	
			5箇所	5世帯	5人		
いすみ市		2021/10/1 7:00	0箇所	0世帯	0人		10/1 22:10
			4箇所	15世帯	22人		
夷隅	勝浦市	2021/10/1 7:00	0箇所	0世帯	0人		10/1 20:00
			6箇所	14世帯	19人		
	御宿町	2021/10/1 9:00	0箇所	0世帯	0人		10/1 20:00
			1箇所	8世帯	9人		
安房	館山市	2021/10/1 7:00	0箇所	0世帯	0人		10/1 17:15
			2箇所	4世帯	5人		
	鴨川市	2021/10/1 6:00	0箇所	0世帯	0人		10/1 20:41
			8箇所	10世帯	15人		
安房	南房総市	2021/10/1 6:00	0箇所	0世帯	0人		10/1 19:40
			7箇所	12世帯	20人		
安房	鋸南町	2021/9/30 16:30	0箇所	0世帯	0人		10/2 5:30
			2箇所	8世帯	11人		
君津	木更津市	2021/10/1 9:30	0箇所	0世帯	0人		10/1 21:00
			2箇所	0世帯	0人		
	君津市	2021/9/30 15:30	0箇所	0世帯	0人		10/1 20:30
			13箇所	7世帯	12人		
君津	富津市	2021/10/1 8:30	0箇所	0世帯	0人		10/2 8:30
			3箇所	8世帯	12人		
君津	袖ヶ浦市	2021/9/30 16:00	0箇所	0世帯	0人		10/1 20:00
			5箇所	6世帯	9人		
合計数		0市町村	0箇所	0世帯	0人		
		34市町村	131箇所	190世帯	263人		

台風経路図



10月3日にかけての千葉県の天気の見通し

			2日						3日							
			6-9時	9-12時	12-15時	15-18時	18-21時	21-24時	0-3時	3-6時	6-9時	9-12時	12-15時	15-18時	18-21時	21-24時
			朝	昼前	昼過ぎ	夕方	夜の はじめ頃	夜遅く	未明	明け方	朝	昼前	昼過ぎ	夕方	夜の はじめ頃	夜遅く
台風最接近																
大雨(浸水) 1時間最大降水量 (ミリ)	北西部		0	0	0	0	10	15	15	10	0	0	0	0	0	0
	北東部		0	0	0	0	10	15	15	10	0	0	0	0	0	0
	南部		0	0	0	0	10	15	15	10	0	0	0	0	0	0
大雨(土砂)・洪水	北西部															
	北東部															
	南部															
雷	全域						注	注	注	注						
暴風 (メートル)	北西部	陸上	6	6	6	6	5	5	4	4	6	6	6	6	4	4
		海上	8	8	8	8	7	7	6	6	6	8	8	8	6	6
	君津	陸上	6	6	6	6	5	5	4	4	4	6	6	6	4	4
		海上	8	8	8	8	7	7	6	6	6	8	8	8	6	6
	北東部	陸上	10	6	4	4	5	6	6	6	6	6	6	5	4	4
		海上	12	8	6	6	7	8	8	8	8	8	8	7	6	6
	夷隅・安房	陸上	8	6	5	5	6	6	6	6	8	8	8	6	5	5
		海上	10	8	7	7	8	8	8	8	10	10	10	8	7	7
波浪 (メートル)	東京湾	北西部	0.5	0.5	0.5	0.5	0.5	0.5	0.5	0.5	0.5	0.5	0.5	0.5	0.5	0.5
		君津	0.5	0.5	0.5	0.5	0.5	0.5	0.5	0.5	0.5	0.5	0.5	0.5	0.5	0.5
	太平洋沿岸	北東部	6	5	4	3	3	3	2.5	2.5	2.5	2	2	2	2	2
		夷隅・安房	6	5	4	3	3	3	2.5	2.5	2.5	2	2	2	2	2

警報級
注意報級

台風第16号における公共土木施設等の被害状況等について
(10月2日(土) 10:00時点)

令和3年10月2日
県土整備部

台風第16号の影響による、道路、河川の状況及び、公共土木施設等の被害状況等は以下のとおりです。

公共土木施設等の被害状況

○ 道路

法面崩落・全面通行止め 1箇所(一般国道465号 君津市西栗倉^{にしあわぐら})

※2日8時から法面の安全点検を実施し、復旧作業中

※その他の高速道路3箇所、国道(県管理)・県道19箇所の規制
はすべて解除済

○ 河川

越水が確認された河川 1河川(落合川:いすみ市佐室)

※現在は水位低下し、越水は解消

○ その他

ダム、砂防・地すべり、海岸、港湾、県立都市公園、流域下水道、
県営住宅各施設は被害なし

台風16号の接近に伴う交通規制発生状況

10月2日 8:00現在

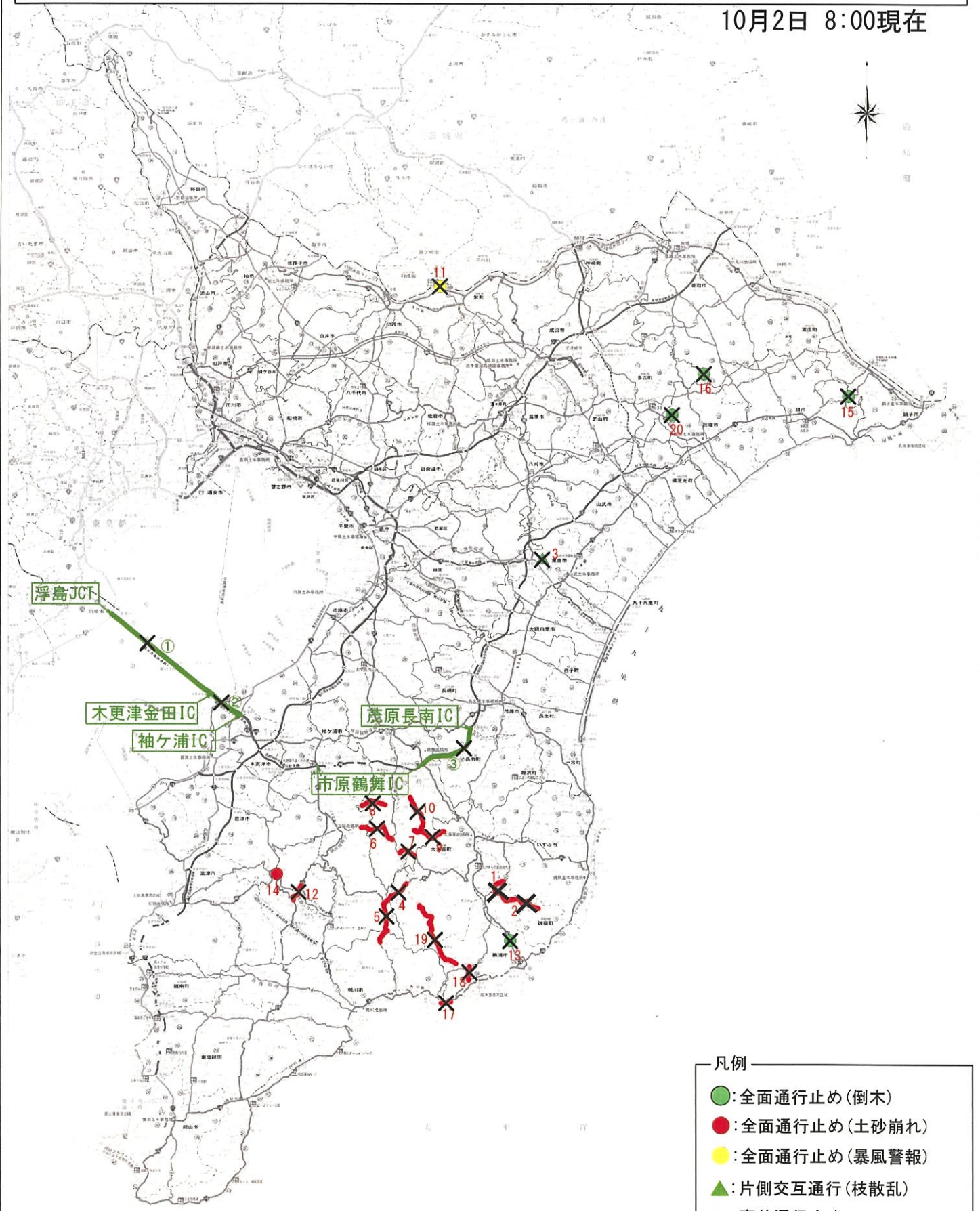

高速道路の規制状況

番号	高速道路名	区間	規制日時			
			開始日時	～	解除日時	
①	東京湾アクアライン	浮島JCT ～ 木更津金田IC	令和3年10月1日 11:10	～	令和3年10月1日 21:20	
②	アクアライン連絡道	袖ヶ浦IC ～ 木更津金田IC	令和3年10月1日 11:10	2	令和3年10月1日 21:20	
③	圏央道	茂原長南IC ～ 市原鶴舞IC	令和3年10月1日 15:41	2	令和3年10月1日 21:40	

凡例

- : 全面通行止め(倒木)
- : 全面通行止め(土砂崩れ)
- : 全面通行止め(暴風警報)
- ▲: 片側交互通行(枝散乱)
- : 事前通行止め
- : 高速道路・有料道路通行止め
- ×: 規制解除

道 路 交 通 規 制 状 況

千葉県県土整備部 道路環境課 2021/10/2 10:00

整理番号	路線名	区間・場所	規制理由	規制開始	時 間	規制内容	迂回路	規制延長	規制解除(規制解除予定時間)	時 間	備 考	管轄事務所
1	(主)天津小湊夷隅線	勝浦市市野郷～勝浦市市野郷	異常気象時事前通行止め	令和3年10月1日	9:30	全面通行止め	有	2.2km	令和3年10月2日	10:00		夷隅
2	(一)勝浦布施大原線	勝浦市市野郷～御宿町上布施	異常気象時事前通行止め	令和3年10月1日	9:30	全面通行止め	有	6.0km	令和3年10月2日	10:00		夷隅
3	(一)東金山田台線	東金市油井	枝散乱	令和3年10月1日	不明	片側交互通行	—	0.1km	令和3年10月1日	11:00	東金市派遣 栗リエゾン	山武
4	(国)465号	大多喜町小田代～君津市黄和田畑	異常気象時事前通行止め	令和3年10月1日	12:45	全面通行止め	有	3.7km	令和3年10月2日	7:45		夷隅(大多喜) 君津(上総)
5	(主)市原天津小湊線	君津市黄和田畑～鴨川市四方木	異常気象時事前通行止め	令和3年10月1日	12:45	全面通行止め	有	6.2km	令和3年10月2日	7:50		君津 (上総) 安房 (鴨川) 市原 (鶴舞) 君津 (上総)
6	(主)大多喜君津線	市原市大久保～君津市川谷	異常気象時事前通行止め	令和3年10月1日	14:00	全面通行止め	有	4.9km	令和3年10月2日	6:00		市原 (鶴舞) 君津 (上総)
7	(主)大多喜君津線	市原市石神	異常気象時事前通行止め	令和3年10月1日	14:00	全面通行止め	有	1.5km	令和3年10月2日	6:15		市原 (鶴舞)
8	(一)加茂木更津線	市原市飯給～市原市万田野	異常気象時事前通行止め	令和3年10月1日	14:00	全面通行止め	有	3.1km	令和3年10月2日	6:35		市原 (鶴舞) 夷隅
9	(一)大多喜里見線	大多喜町伊藤～市原市月出	異常気象時事前通行止め	令和3年10月1日	14:00	全面通行止め	有	5.2km	令和3年10月2日	6:30		(大多喜) 市原 (鶴舞) 市原 (鶴舞)
10	(一)南総月出線	市原市古敷谷～市原市月出	異常気象時事前通行止め	令和3年10月1日	14:00	全面通行止め	有	4.4km	令和3年10月2日	6:10		市原 (鶴舞)
11	(主)美浦栄線	若草橋(県境橋) 栄町北	暴風警報	令和3年10月1日	15:00	全面通行止め	有	0.7km	令和3年10月1日	21:00		茨城県道路公社
12	(国)410号	君津市辻森～君津市大坂	異常気象時事前通行止め	令和3年10月1日	15:05	全面通行止め	有	2.0km	令和3年10月2日	6:00		君津
13	(国)297号	勝浦市 新戸	倒木	令和3年10月1日	15:30	全面通行止め	有	3.8km	令和3年10月1日	17:15		夷隅
14	(国)465号	君津市 西粟倉	法面崩落	令和3年10月1日	14:00	全面通行止め	有	0.5km	未定			君津
15	(一)銚子旭線	銚子市猿田町	倒木	令和3年10月1日	16:15	全面通行止め	有	2.5km	令和3年10月1日	22:00	NTT	銚子
16	(一)八日市場山田線	香取市小川	倒木	令和3年10月1日	16:20	全面通行止め	有	0.5km	令和3年10月1日	16:55		香取
17	(国)128号(旧道)	勝浦市大沢～勝浦市大沢	異常気象時事前通行止め	令和3年10月1日	18:00	全面通行止め	有	0.9km	令和3年10月2日	7:30		夷隅
18	(一)勝浦上野大多喜線	勝浦市植野～勝浦市興津	異常気象時事前通行止め	令和3年10月1日	18:00	全面通行止め	有	1.6km	令和3年10月2日	8:30		夷隅
19	(一)小田代勝浦線	大多喜町栗又～勝浦市上植野	異常気象時事前通行止め	令和3年10月1日	18:00	全面通行止め	有	10.8km	令和3年10月2日	7:30		夷隅 (大多喜) 夷隅
20	(一)八日市場佐倉線	匝瑳市吉田	倒木	令和3年10月1日	18:30	全面通行止め	有	2km	令和3年10月1日	19:25		海匠

13. (国)297号 勝浦市新戸(しんど)：倒木 10/1 15:30~



10/1 17:15規制解除



10/2(7:00時点)

14. (国)465号 君津市西栗倉(にしあわぐら)：法面崩落 14：30～



10/2 7：30時点 作業中



15. (一) 銚子旭線 銚子市猿田町 (さるだちょう) : 倒木 16:15~



10/1 22:00規制解除



10/2(7:00時点)

二級河川夷隅川水系落合川 いすみ市 佐室地先

■越水中写真（10月1日（金） 13:30頃）



■越水後パトロール写真（10月2日（土） 6:30頃）



令和3年10月1日の台風第16号による 大雨等の影響による教育庁関係被害状況

令和3年10月2日
千葉県教育庁学校危機管理監
043(223)4090

1 人的被害（千葉市立を除く） なし

2 施設被害等（千葉市立を除く）

10月2日（土）午前9時現在

	全校数	施設被害	避難所開設
教育事務所・教育機関	28	1	0
県立中学校	2	0	0
県立高等学校	121	4	0
県立特別支援学校	36	1	0
市町村立小学校	642	0	16
市町村立中学校	307	2	6
市立義務教育学校	3	0	0
市立高校・特支	7	0	0
市町立幼稚園	75	0	0
合計	1221	8	22

※ 施設被害

- ・鴨川青少年自然の家：体育館屋根の一部めくれ
- ・一宮町立一宮中学校：特別棟屋根の雨どいに接する屋根材の一部剥がれ
- ・木更津市立太田中学校：3階ベランダ側ガラスにひび
- ・県立小見川高等学校：シャッターのはずれ
- ・県立旭農業高等学校：渡り廊下の屋根の破損
- ・県立大原高等学校：渡り廊下の照明器具の脱落 外灯ポールの折れ曲がり
- ・県立館山総合高等学校：ヨット艇庫屋根の損傷 実習場換気扇フード脱落
- ・県立銚子特別支援学校：美術室の換気扇の落下