第２部

【小学３・４年生の作品】

特選

千葉県知事賞

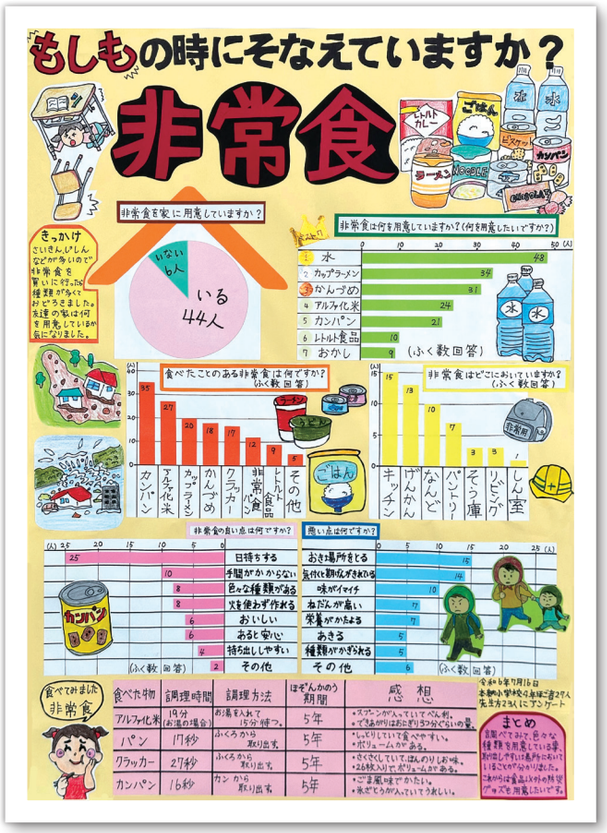

茂原市立本納小学校　第４学年

三室（みむろ）　晶（あき）

上手に色紙が使われており、表題にインパクトが感じられます。
また、適度にイラストが配置されており、全体的に見ごたえのある作品となっています。
非常食の良い点と悪い点を対称的にグラフで表し、わかりやすく示しているのも素晴らしいです。

入選

千葉県教育長賞

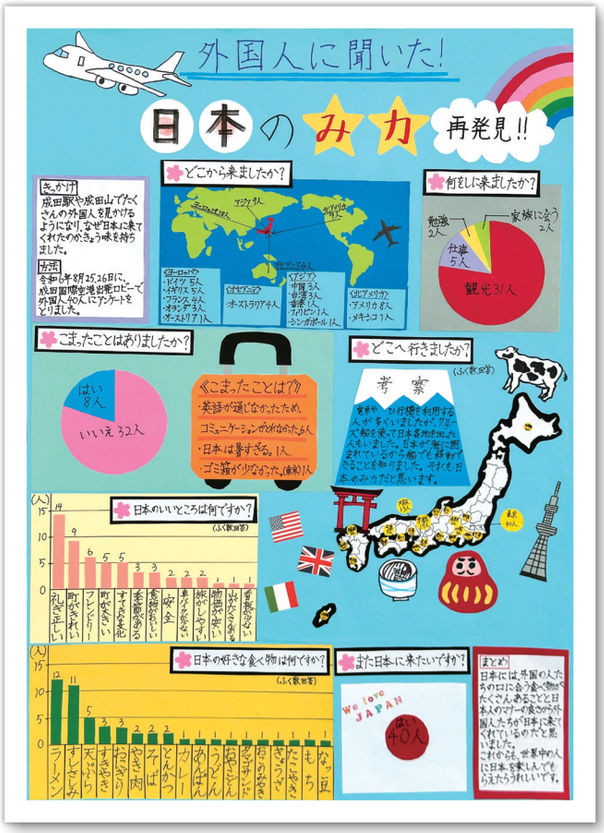

第７２回統計グラフ全国コンクール　佳作

成田市立本城小学校　第４学年

木川（きかわ）　琥翔（くうと）

テーマやイラストから、日本の良いところを伝えたいという思いが伝わってくるような作品です。
外国人が行った場所が地図上に表されており、わかりやすいグラフとなっています。
さらに、円グラフを国旗に見立てるという工夫も見られます。