

19. 料金収入等

(1) 給水収益の推移

(単位：円・%)

区分 年度	水道料金	対前年度増加額	増加率
H21	61,618,242,585	▲ 787,511,333	▲ 1.3
22	62,328,891,866	710,649,281	1.2
23	59,691,160,941	▲ 2,637,730,925	▲ 4.2
24	59,917,043,479	225,882,538	0.4
25	60,113,873,499	196,830,020	0.3
26	59,196,828,813	▲ 917,044,686	▲ 1.5
27	59,356,120,745	159,291,932	0.3
28	59,486,650,576	130,529,831	0.2
29	59,911,502,337	424,851,761	0.7
30	60,066,812,540	155,310,203	0.3
R1	59,634,003,358	▲ 432,809,182	▲ 0.7

※水道料金は税抜き金額

(2) 給水収益調定状況

(単位：件・m³・円)

区分 月・事務所(支所)	件数	水量	金額	1件1ヶ月当りの水量
月	件	m ³	円	m ³
4	709,027	24,027,894	4,819,826,434	16.9
5	722,104	24,851,239	4,783,105,188	17.2
6	709,159	25,407,799	5,119,623,060	17.9
7	722,579	24,707,200	4,791,367,830	17.1
8	710,263	25,008,118	5,096,959,226	17.6
9	722,254	25,929,931	5,096,973,324	18.0
10	712,783	25,071,707	5,173,646,784	17.6
11	723,157	24,616,858	4,790,892,284	17.0
12	713,360	25,450,968	5,145,452,636	17.8
1	723,986	25,600,592	4,960,376,720	17.7
2	715,109	25,666,667	5,154,156,615	17.9
3	732,606	24,493,776	4,701,623,257	16.7
計	8,616,387	300,832,749	59,634,003,358	17.5
千葉市船橋	1,106,293	38,835,084	7,848,262,674	17.6
千葉市船橋北	1,360,519	45,888,758	8,599,139,114	16.9
千葉ニュータウン	553,980	19,305,156	3,659,205,093	17.4
成田市葛	1,174,717	41,700,159	8,464,420,483	17.7
成田市川戸	971,937	33,523,446	6,177,029,110	17.2
成田市南	253,254	9,943,822	1,965,686,803	19.6
成田市	85,153	4,277,147	1,146,865,092	25.1
成田市	916,746	30,609,807	5,682,780,372	16.7
成田市	1,133,559	38,662,016	7,224,577,827	17.1
成田市	1,060,229	38,087,354	8,866,036,790	18.0

(3) 水道料金徴収区分割合

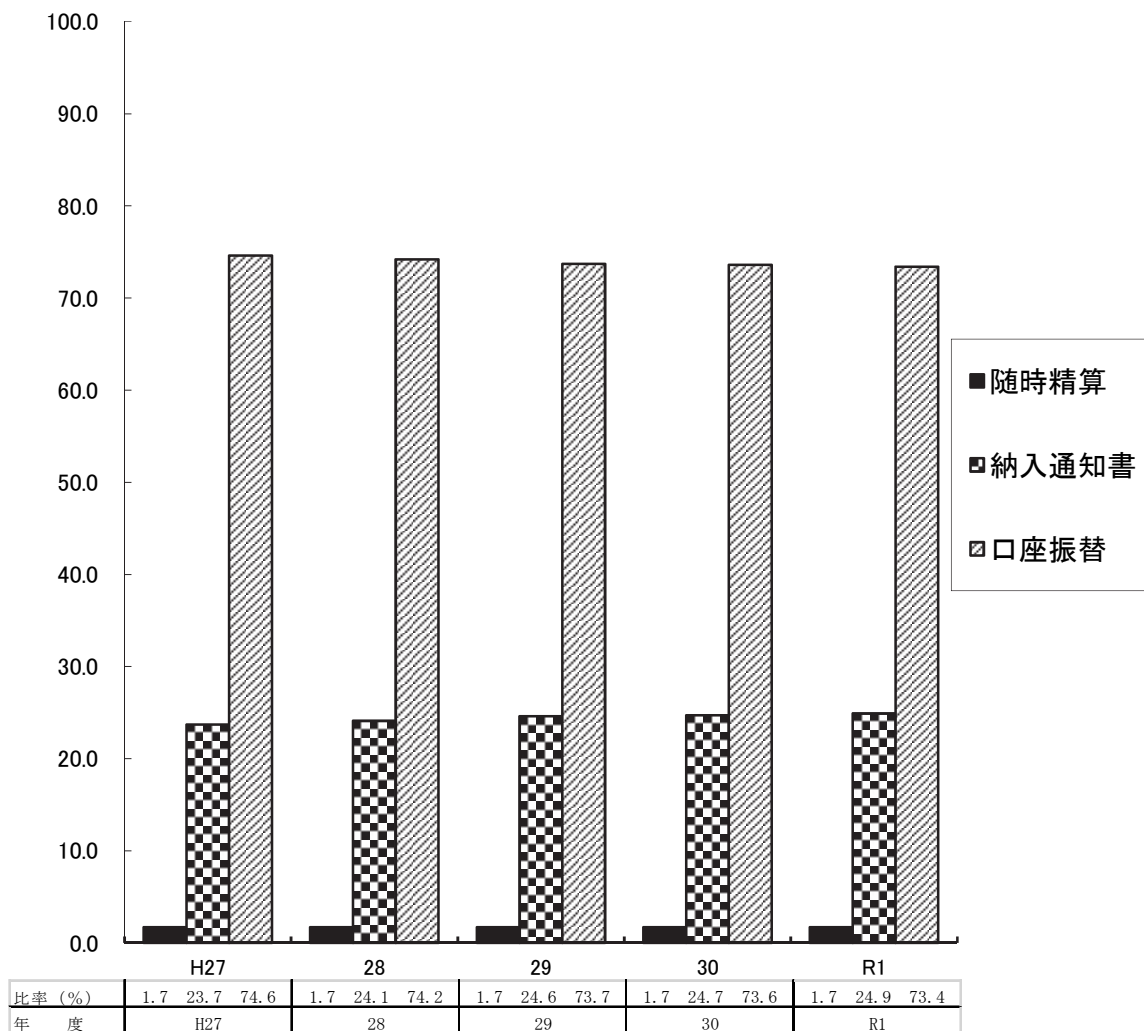

(4) 給水申込納付金調定状況

区分 年度 月	新											
	13 mm		20 mm		25 mm		40 mm		50 mm		75 mm	
	個数	金額 (円)	個数	金額 (円)	個数	金額 (円)	個数	金額 (円)	個数	金額 (円)	個数	金額 (円)
平成30	6,521	542,102,179	11,547	2,932,245,950	113	50,010,000	56	76,350,000	14	34,060,000	1	6,700,000
令和元	5,050	419,588,000	11,174	2,837,589,638	119	51,910,000	45	60,400,000	29	70,526,463	5	33,500,000
4月	379	32,500,000	692	170,370,000	4	1,840,000	1	1,400,000	3	5,986,463	0	0
5	406	36,150,000	791	206,530,000	10	3,930,000	3	4,200,000	1	2,500,000	1	6,700,000
6	560	46,510,000	790	202,040,000	11	5,060,000	2	2,800,000	2	5,000,000	0	0
7	429	34,540,000	1,241	311,725,681	19	7,280,000	9	12,600,000	1	2,500,000	0	0
8	370	30,820,000	842	214,433,957	10	3,970,000	4	5,100,000	3	7,500,000	0	0
9	622	44,658,000	1,844	457,160,000	7	4,600,000	5	7,000,000	4	10,000,000	1	6,700,000
10	468	38,830,000	1,202	304,010,000	6	2,490,000	2	2,800,000	1	2,500,000	1	6,700,000
11	462	41,090,000	921	241,800,000	14	6,170,000	2	2,700,000	1	2,500,000	1	6,700,000
12	318	25,020,000	713	183,480,000	6	2,760,000	7	8,200,000	3	7,310,000	0	0
1	296	25,420,000	637	161,550,000	7	2,780,000	3	4,200,000	4	9,730,000	0	0
2	308	27,950,000	718	184,520,000	12	5,490,000	2	2,400,000	3	7,500,000	0	0
3	432	36,100,000	783	199,970,000	13	5,540,000	5	7,000,000	3	7,500,000	1	6,700,000

20. 施設

(1) 浄水場

浄水場名	所在地	水源	能力給水
栗山浄水場	松戸市栗山198	表流水	186,000m ³ /日
柏井浄水場	千葉市花見川区柏井町430	表流水	170,000 (東側) 360,000 (西側)
北総浄水場	印西市竜腹寺296	表流水	126,700
福増浄水場	市原市福増47	表流水	90,000
ちば野菊の里浄水場	松戸市栗山478-1	表流水	60,000
計	5		992,700

(2) 給水場

給水場名	所在地
園生給水場	千葉市稲毛区園生町253
幕張給水場	千葉市美浜区若葉3-1-7
成田給水場	成田市吾妻1-22-4
市原分場	市原市郡本1-103
姉崎分場	市原市有秋台東2-17-1
誉田給水場	千葉市緑区おゆみ野6-33-1
千葉分場	千葉市中央区都町3-8-4
大宮分場	千葉市若葉区大宮町2114
北船橋給水場	船橋市大穴北7-8-1
北習志野分場	船橋市習志野台2-37-22
妙典給水場	市川市妙典2-14-1
船橋給水場	船橋市行田町345
松戸給水場	松戸市紙敷2-1-1
沼南給水場	柏市藤ヶ谷1892-2
計	14