

# 水道料金はクレカ払いに 切りカエル!!

お待たせしました! 令和5年1月から水道料金の **クレジットカード払いが可能に。**

切りカエルとうれしいがいっぱい! ぜひこの機会にご検討ください。

**メリット 1**  
**おトク!!**  
CONSTANTに  
ポイントが貯まって、  
おトクです。  
POINT

**メリット 2**  
**ラク!!**  
コンビニなどでの  
お支払いの手間が  
なくなり、ラクラク。  
LAPTOP

**メリット 3**  
**エコ!!**  
お申込みはWEBのみで完了。  
紙を使わず、地球のエコに貢献できます。  
EARTH

スーパー切りカエル

プレゼント  
キャンペーン

期間

1/6(金)~2/28(火)

オリジナルステンレス  
ボトル 300ml

250名様

クイズとアンケート  
に答えて、オリジナル  
グッズを当てよう!



※画像はイメージです。実際の賞品と異なる場合がございます。 マスコットキャラクター  
※当事業オリジナルプリントが入ります。 「ボタリちゃん」

キャラバンイベント開催!

全国で使えるギフトカード5,000円分  
を抽選で200名様にプレゼント! 他、  
お菓子のくじ引きなどを実施します!



納付書払いからクレカ払いへ! 受付開始。

詳しくは裏面へ! >>>



# クレジットカード払い申込み方法

お申込みはWEBでカンタン・スピーディー

クレジットカードでお支払いいただける料金の種類 ➡ 水道料金および下水道使用料 (現在お支払いいただいている上記料金)

お申込みに必要なもの

## ① お客様番号及びネット手続用確認番号

使用水量のお知らせの1枚目

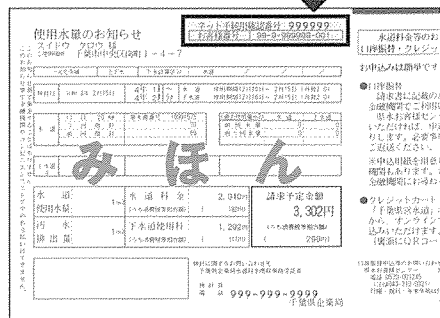

使用水量のお知らせの2枚目

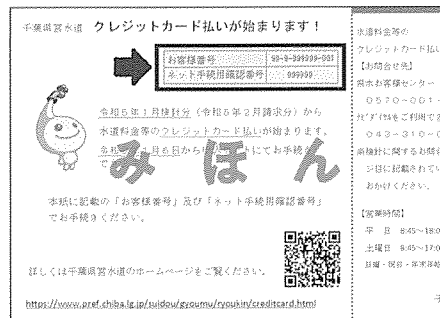

水道料金等納入通知書



## ② クレジットカード

## ③ メールアドレス

ご利用できるクレジットカード

VISA、Mastercard、JCB、American Express、Diners Club

キャラバンイベント開催!

会場でのクレカ払い  
切り替え申込で  
プレゼント

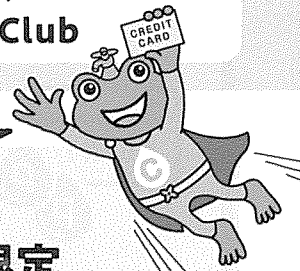

千葉県営水道ご利用の方のうち、納付書払いの方限定  
全国で使えるギフトカード5,000円分を抽選で200名様にプレゼント!

ご持参いただくもの

- ① ネット手続用確認番号が記載された「使用水量のお知らせ」(令和4年11月検計分以降のもの)
- ② 「水道料金等納入通知書」(支払い済みの場合は領収証でも可)
- ③ クレジットカード
- ④ スマートフォン ※登録用メールアドレスをご用意ください。

イベントに関するお問合せ ▶ キャラバンイベント事務局 ▶ info@chiba-kensui-cashless.com

クレカ払いのお申込・キャラバンイベントの詳細など、まずは特設サイトへアクセス!

<https://www.chiba-kensui-cashless.jp/>



千葉県営水道は、お客様サービスにおいて3つの取組を進めています。

### ① オンライン化

時間・場所の制約なくスムーズに手続きいただけるようになります。



### ② キャッシュレス化

お支払いに関してお客様に現金の用意や外出の手間を生じさせないようにします。



### ③ ペーパーレス化

お客様が必要などときに迅速に見やすい情報が手間なく入手できるようにするとともに、多くのお客様が進んでペーパーレス化に取り組んでいただけるようになります。

