事前申込制　Live配信

令和5年度 千葉県 肝炎医療コーディネーター 継続研修会

かんゾ～ちゃん
肝炎早期治療
サポートキャラクター

日 時　令和6年 **3月4日（月）**
19:00～20:15（最大20:30）

開催方法　zoom webinar（Live配信）

共 催　千葉県・国立国際医療研究センター肝炎情報センター
厚生労働科学研究費 肝炎等克服政策研究事業「肝炎ウイルス検査及び受診へ円滑につなげる方策の確立に資する研究班」

対 象　肝炎医療コーディネーター(肝Co)、肝疾患に興味のある方、肥満・脂肪肝でお悩みの方等

下記のQRコード・URLから
動画に必要なアクセスコード
が取得可能だゾ～
（詳細は裏面）

要事前申込　令和６年 3月 3日 24時までに視聴登録して下さい ⇨

https://us02web.zoom.us/webinar/register/WN__0MvesZpSHO2Xxbylgzt1A

Agenda

1. **千葉県健康福祉部疾病対策課からのご挨拶**
   千葉県健康福祉部疾病対策課長　**出浦 和彦**

2. 講演　**脂肪性肝疾患(SLD)の最新情報**
   ～米国肝臓学会ガイドラインからパイプラインまで～
   講師　国際医療福祉大学大学院医療福祉経営学専攻　教授　**角田 圭雄**
   司会　千葉県感染症対策審議会肝炎対策部会委員 肝炎情報センター室長
   「肝炎ウイルス検査受検率の向上及び受診へ円滑につなげる方策の確立に資する研究班」代表　**是永 匡紹**

3. **質疑（時間有の場合）・今後のおしらせ**

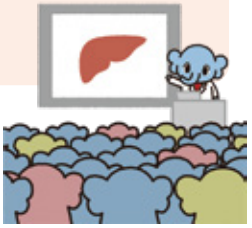

注意：千葉県肝Coの認定を受けている方
３月１１日までに、受講後のアンケートに回答（氏名・連絡先・認定番号）を
いただくと、新しい認定証（認定期間：令和10年3月31日まで）を交付します。
お持ちの認定証をご確認くださいますと幸いです。（更新希望者は**19時10分までに入室**ください）

研修会に関するお問い合わせ先
国立国際医療研究センター肝炎情報センター 肝疾患研修室
mail：kanzochan2018@gmail.com

肝Co認定に関するお問い合わせ先
千葉県健康福祉部疾病対策課感染症医療班
TEL：043(223)2665

申込締切：令和6年 3月 3日 24時まで

要事前申込制

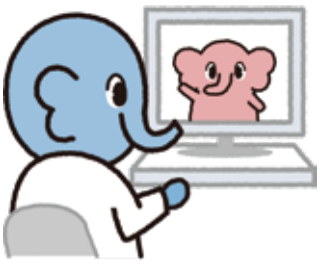

こちらのURL・QRコードからアクセスし、
名・姓・email address・お住まいの都道
府県・職種・肝炎医療コーディネーター
取得有無（必須）をご入力のうえ送信ください。

視聴に必要なアクセスコードを
申込時に入力されたemail addressにお送りします。

[URL] https://us02web.zoom.us/webinar/register/WN__0MvesZpSHO2Xxbylgzt1A

テーマの選定（なぜ脂肪肝なの？）：

肝Co養成講習会の講義はウイルス性肝疾患が主で、「脂肪肝」は説明不足です。
B型・C型肝炎ウイルスを制御しても、通院中に「脂肪肝」になる患者さんは増えています。
肝臓Coとして知識向上・自分の健康管理にも役立つお話ですのでご参加をお願いします！

講演：
脂肪性肝疾患(SLD)の最新情報 ～米国肝臓病学会ガイドライン からパイプラインまで～

角田　圭雄
（すみだ　よしお）

現職：
国際医療福祉大学大学院　医療福祉経営学　教授

出身：
大阪府

略歴：

1995年	4月	京都府立医科大学付属病院　第三内科　研修医
1996年	4月	市立福知山市民病院　内科
2002年	4月	国立奈良病院　内科
2004年	12月	市立奈良病院　消化器科　科長
2008年	4月	市立奈良病院　消化器科　部長
2012年	4月	京都府立医科大学大学院　生体食品機能学講座　講師
2013年	4月	京都府庁知事直轄組織　統括産業医
2014年	4月	京都府立医科大学大学院医学研究科　消化器内科学　講師
2016年	10月	愛知医科大学内科学講座　肝胆膵内科学　准教授（特任）
2023年	7月	国際医療福祉大大学院　医療福祉経営学　教授（現職）

資格：
日本肝臓学会：専門医・指導医・評議員
日本消化器病学会：専門医・指導医・評議員
英国国立ウェールズ大学　ヘルスケアMBA
日本医療経営学会　評議員
医療経営実践協会認定　医療経営士3級

役職：
横浜市立大学　医学部　客員教授
英国国立アングリアラスキン大学MBA 客員教授
日本医療戦略研究センター(J-SMARC) 代表理事

趣味：読書、観劇、将棋

座右の銘：上善は水の如し

講演のポイントと参加者へのメッセージ：

2023年米国肝臓病学会、欧州肝臓病学会から脂肪性肝疾患(Steatotic Liver Disease)との呼称が提唱され、日本肝臓学会も同呼称に賛同した。

SLDの原因はメタボ疾患、飲酒、薬物など多岐にわたるが、過体重、高血糖、高血圧、脂質異常に起因するものをMASLD (Metabolic Dysfunction-associated Steatotic Liver Disease)と呼び、従来のNAFLDと一致すると考えてよい。

本講演では、新たに保険適用になったCK-18FやELFテストなどの非侵襲的検査(NIT)のトピックス、米国肝臓病学会の最新のガイドライン、さらにMASLD治療の現状と、現在開発中の薬物パイプラインを紹介し、SLDの現況と今後の展望について概説したい。

研修会に関するお問い合わせ先
国立国際医療研究センター肝炎情報センター 肝疾患研修室
mail：kanzochan2018@gmail.com

肝Co認定に関するお問い合わせ先
千葉県健康福祉部疾病対策課感染症医療班
TEL：043(223)2665