第３学年　しぜんのかんさつをしよう（２）

組　　番 氏名

１　校庭で、こん虫などの動物をかんさつします。かんさつカードに書くとよいものを５つえらんで、〇をつけましょう。

かんさつカード

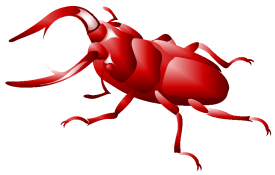

（　　）見つけた動物の名前
（　　）日にち・天気
（　　）見つけたばしょ
（　　）植物の名前
（　　）色・形・大きさ
（　　）葉の形
（　　）していたこと

２　下の動物は、それぞれ何を食べものにしているのでしょう。［　　］からえらんで、（　　）に書きましょう。

カブトムシ　（　　）

ダンゴムシ　（　　）

モンシロチョウのよう虫　（　　）

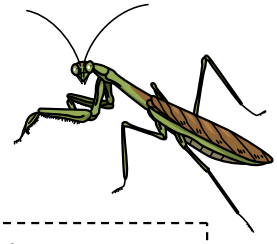

オオカマキリ　（　　）

［　虫　　おち葉　　キャベツ　　木のみつ　］

３　動物は、だいたい決まったばしょで見つかります。それはなぜか、［　　］の中に書きましょう。

［　　］

第３学年　しぜんのかんさつをしよう（２）（解答）

組　　番 氏名

１　校庭で、こん虫などの動物をかんさつします。かんさつカードに書くとよいものを５つえらんで、〇をつけましょう。

かんさつカード

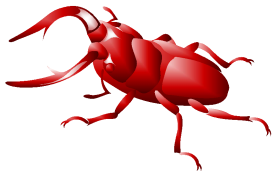

（　〇　）見つけた動物の名前
（　〇　）日にち・天気
（　〇　）見つけたばしょ
（　　）植物の名前
（　〇　）色・形・大きさ
（　　）葉の形
（　〇　）していたこと

２　下の動物は、それぞれ何を食べものにしているのでしょう。［　　］からえらんで、（　　）に書きましょう。

カブトムシ　（　木のみつ　）

ダンゴムシ　（　おち葉　）

モンシロチョウのよう虫　（　キャベツ　）

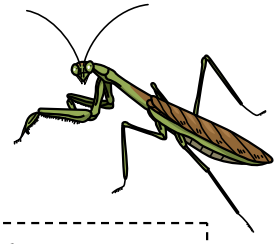

オオカマキリ　（　虫　）

［　虫　　おち葉　　キャベツ　　木のみつ　］

３　動物は、だいたい決まったばしょで見つかります。それはなぜか、［　　］の中に書きましょう。

・くらすのによいから。
・食べものがあるから。
・かくれるのにつごうがよいから。　　など