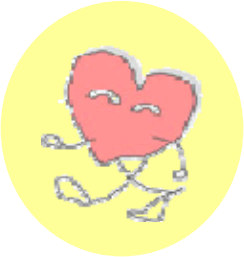認知症メモリーウオーク･千葉
実施報告書
(平成２２年３月)
第３回認知症メモリーウオーク･千葉実行委員会
事務局：特別養護老人ホーム　じょうもんの郷
〒289-0226
千葉県香取郡神崎町神崎神宿６６－１０
ＴＥＬ　０４７８－７０－１２３０
ＦＡＸ　０４７８－７０－１２３１