千葉県こども病院

マイ・パスポート
のお知らせ

もっと知ろう 自分のこと！

ご自分の病気を どれだけ知ってますか？

治療の経過を記録して、健康管理手帳として、
「マイ・パスポート」をご活用ください。

自分で書く
自分のための手帳です

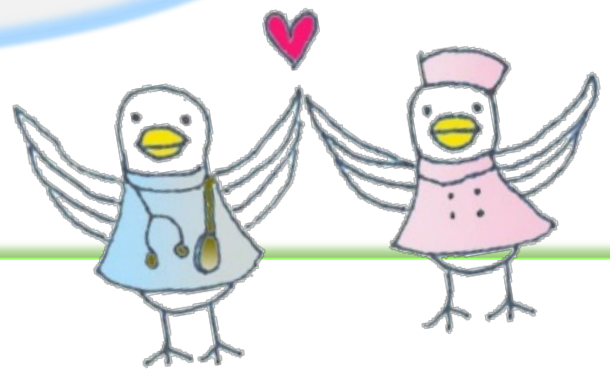

対象者

中学生以上の方

外来受診時に医師や看護師からお渡し
します。ご希望の方は、お申し出ください。

◆ ご記入に迷うことや分からないことがあれば、お気軽に外来看護師･医師にご相談ください。

マイパスポートの項目

診断名、服用している薬、日常生活で注意すること、
受診した方が良い症状とその対応、医療費助成等、緊急連絡先、
診療施設の情報、成人移行チェックリスト(ご本人用･保護者用)

千葉県こども病院　成人移行支援運営委員会　令和３年10月