

令和3年度
市町村歯科健康診査（検診）実績報告書

令和4年7月

千葉県健康福祉部

目 次

第1章 調査の概要

1 目的	5
2 調査の対象	5
3 調査の期間	5
4 主な調査事項	5
5 調査方法及び提出	5
6 結果の集計	5

第2章 調査結果の概要

1 調査の回答状況	7
2 1歳6か月児歯科健康診査の状況	8
3 2歳児歯科健康診査の状況	9
4 3歳児歯科健康診査の状況	10
5 保育所歯科健康診査の状況	11
6 妊婦歯科健康診査の状況	13
7 成人歯科健康診査（歯周疾患検診）の状況	18

第3章 市町村別健康診査（検診）結果

・ 習志野市	24
・ 八千代市	25
・ 鎌ヶ谷市	26
・ 市川市	27
・ 浦安市	28
・ 松戸市	29
・ 流山市	30
・ 我孫子市	31
・ 野田市	32
・ 成田市	33
・ 佐倉市	34
・ 四街道市	35
・ 八街市	36
・ 印西市	37
・ 白井市	38
・ 富里市	39
・ 酒々井町	40
・ 栄町	41
・ 香取市	42
・ 神崎町	43
・ 多古町	44
・ 東庄町	45
・ 銚子市	46
・ 旭市	47
・ 匝瑳市	48
・ 東金市	49
・ 山武市	50
・ 大網白里市	51
・ 九十九里町	52

・ 芝山町	・ 5 3
・ 横芝光町	・ 5 4
・ 茂原市	・ 5 5
・ 一宮町	・ 5 6
・ 睦沢町	・ 5 7
・ 長生村	・ 5 8
・ 白子町	・ 5 9
・ 長柄町	・ 6 0
・ 長南町	・ 6 1
・ 勝浦市	・ 6 2
・ いすみ市	・ 6 3
・ 大多喜町	・ 6 4
・ 御宿町	・ 6 5
・ 館山市	・ 6 6
・ 鴨川市	・ 6 7
・ 南房総市	・ 6 8
・ 鋸南町	・ 6 9
・ 木更津市	・ 7 0
・ 君津市	・ 7 1
・ 富津市	・ 7 2
・ 袖ヶ浦市	・ 7 3
・ 市原市	・ 7 4
・ 千葉市	・ 7 5
・ 船橋市	・ 7 6
・ 柏市	・ 7 7

市町村歯科健康診査（検診）実績報告作成要領	・ 7 8
-----------------------	-------

第 1 章 調査の概要

1 目 的

市町村における歯科保健の現況を把握し、千葉県歯・口腔保健計画の目標の評価等の「千葉県歯・口腔の健康づくり推進条例」の推進のために必要な基礎資料を得ることを目的とする。

2 調査の対象

千葉県内の市町村

3 調査の期間

令和3年4月1日から令和4年3月31日まで

4 主な調査事項

幼児、妊婦及び成人の歯科健康診査（検診）におけるむし歯、歯周病等の状況

5 調査方法及び提出

県は市町村に市町村歯科健康診査（検診）実績報告表を配布する。市町村は、令和4年5月31日までに市町村歯科健康診査（検診）実績報告表を千葉県健康福祉部健康づくり支援課口腔保健支援センターに提出する。

6 結果の集計

調査結果の集計並びに解析は、千葉県健康福祉部健康づくり支援課口腔保健支援センターが行った。

第2章 調査結果の概要

1 調査の回答状況

市町村が、令和3年度に実施した歯科健康診査（検診）で、回答のあった市町村は、下表に●印を付した。（※は新型コロナウイルス感染症の影響により中止）

令和3年度 市町村歯科健康診査（検診）実績回答状況

市町村名	1歳6か月児 歯科健康診査	2歳児 歯科健康診査	3歳児 歯科健康診査	保育所 歯科健康診査	妊婦 歯科健康診査	成人歯科健康診査 （歯周疾患検診）
習志野市	●		●	●	●	●
八千代市	●	●	●	●	●	●
鎌ヶ谷市	●		●	●	●	●
市川市	●	●	●	●	●	●
浦安市	●	●	●	●	●	●
松戸市	●		●	●	●	●
流山市	●	●	●	●	●	●
我孫子市	●	●	●	●	●	●
野田市	●		●	●	●	●
成田市	●	●	●	●	●	●
佐倉市	●	●	●	●		●
四街道市	●	●	●	●		●
八街市	●	●	●	●		
印西市	●	●	●	●		●
白井市	●	●	●	●	●	●
富里市	●	●	●	●		
酒々井町	●	●	●	●	●	●
栄町	●	●	●		●	●
香取市	●	●	●	●	●	●
神崎町	●	●	●	●		●
多古町	●	●	●		●	●
東庄町	●	●	●		●	●
銚子市	●	●	●	●		●
旭市	●	●	●	●	●	●
匝瑳市	●	●	●	●	●	●
東金市	●	●	●	●		●
山武市	●	●	●	●	●	●
大網白里市	●	●	●	●	●	●
九十九里町	●	●	●	●		●
芝山町	●	●	●	●	●	
横芝光町	●	●	●	●		●
茂原市	●	●	●	●	●	●
一宮町	●	●	●	●		
睦沢町	●	●	●			●
長生村	●	●	●	●		※
白子町	●		●	●		
長柄町	●	●	●			●
長南町	●	●	●	●	●	
勝浦市	●	●	●	●		●
いすみ市	●	●	●	●		●
大多喜町	●	●	●	●	●	●
御宿町	●	●	●	●		●
館山市	●		●	●		●
鴨川市	●	●	●	●		
南房総市	●	●	●	●		●
鋸南町	●	●	●	●		●
木更津市	●	●	●	●	●	●
君津市	●		●	●		●
富津市	●		●	●	●	●
袖ヶ浦市	●	●	●	●		●
市原市	●	●	●	●	●	●
千葉市	●		●	●	●	●
船橋市	●	●	●	●	●	●
柏市	●		●	●		●
計	54	44	54	49	29	46
実施率	100%	81%	100%	91%	54%	85%
※コロナにより中止	0	0	0	0	0	1

2 1歳6か月児歯科健康診査の状況

(1) 1歳6か月児のむし歯の状況

1歳6か月児歯科健康診査を実施した54市町村を集計した。
むし歯有病者率は0.76%、一人平均むし歯数は0.02本だった。

表1 1歳6か月児のむし歯の状況

受診者数	38,974名
むし歯のある者	297名
むし歯の総数	805本
むし歯有病者率	0.76%
一人平均むし歯数	0.02本

(2) 1歳6か月児の歯科保健行動の状況

1歳6か月児歯科健康診査を実施した市町村のうち、「フッ化物歯面塗布を受けたことのある者」「間食として甘味食品・飲料を1日3回以上飲食する習慣を持つ者」「毎日保護者が仕上げ磨きをする習慣のある者」についてそれぞれ回答のあった41、43、51市町村を集計した。

フッ化物歯面塗布を受けたことのある者は21.8%、間食として甘味食品・飲料を1日3回以上飲食する習慣を持つ者は5.3%、毎日保護者が仕上げ磨きをする習慣のある者は93.6%だった。

表2 1歳6か月児の歯科保健行動の状況

フッ化物歯面塗布を受けたことのある者	21.8%	4,980名 (41市町村)
間食として甘味食品・飲料を1日3回以上飲食する習慣を持つ者	5.3%	1,680名 (43市町村)
毎日保護者が仕上げ磨きをする習慣のある者	93.6%	35,619名 (51市町村)

3 2歳児歯科健康診査の状況

(1) 2歳児のむし歯の状況

2歳児歯科健康診査を実施した市町村のうち、受診者数、むし歯のある者、むし歯の総数を回答している44市町村を集計した。

むし歯有病者率は2.93%、一人平均むし歯数は0.08本だった。

表3 2歳児のむし歯の状況

受診者数	16,199名
むし歯のある者	474名
むし歯の総数	1,316本
むし歯有病者率	2.93%
一人平均むし歯数	0.08本

(2) 2歳児の歯科保健行動の状況

2歳児歯科健康診査を実施した市町村のうち、「フッ化物歯面塗布を受けたことのある者」「間食として甘味食品・飲料を1日3回以上飲食する習慣を持つ者」「毎日保護者が仕上げ磨きをする習慣のある者」についてそれぞれ回答のあった38、34、38市町村を集計した。

フッ化物歯面塗布を受けたことのある者は50.7%、間食として甘味食品・飲料を1日3回以上飲食する習慣を持つ者は14.8%、毎日保護者が仕上げ磨きをする習慣のある者は95.7%だった。

表4 2歳児の歯科保健行動の状況

フッ化物歯面塗布を受けたことのある者	50.7%	7,620名 (38市町村)
間食として甘味食品・飲料を1日3回以上飲食する習慣を持つ者	14.8%	1,741名 (34市町村)
毎日保護者が仕上げ磨きをする習慣のある者	95.7%	12,554名 (38市町村)

4 3歳児歯科健康診査の状況

(1) 3歳児のむし歯の状況

3歳児歯科健康診査を実施した54市町村を集計した。

むし歯有病者率は9.3%、一人平均むし歯数は0.29本だった。

表5 3歳児のむし歯の状況

受診者数	42,078名
むし歯のある者	3,901名
むし歯の総数	12,134本
むし歯有病者率	9.3%
一人平均むし歯数	0.29本

(2) 3歳児の歯科保健行動の状況

3歳児歯科健康診査を実施した市町村のうち、「フッ化物歯面塗布を受けたことのある者」「間食として甘味食品・飲料を1日3回以上飲食する習慣を持つ者」「毎日保護者が仕上げ磨きをする習慣のある者」についてそれぞれ回答のあった48、42、50市町村を集計した。

フッ化物歯面塗布を受けたことのある者は54.0%、間食として甘味食品・飲料を1日3回以上飲食する習慣を持つ者は6.8%、毎日保護者が仕上げ磨きをする習慣のある者は95.6%だった。

表6 3歳児の歯科保健行動の状況

フッ化物歯面塗布を受けたことのある者	54.0%	20,978名 (48市町村)
間食として甘味食品・飲料を1日3回以上飲食する習慣を持つ者	6.8%	1,915名 (42市町村)
毎日保護者が仕上げ磨きをする習慣のある者	95.6%	32,898名 (50市町村)

5 保育所歯科健康診査の状況

(1) 保育園児のむし歯の状況

保育所歯科健康診査を実施した市町村のうち、受診者数、むし歯のある者を回答している市町村を集計した。

0歳児のむし歯有病者率は0%、1歳児は1.1%、2歳児は4.0%、3歳児は10.2%、4歳児は17.4%、5歳児は24.0%だった。

表7 保育園児のむし歯の状況

	受診者数	むし歯のある者	むし歯有病者率	市町村数
0歳児	1,396	0	0.0%	44
1歳児	4,033	44	1.1%	44
2歳児	6,732	269	4.0%	46
3歳児	10,854	1,107	10.2%	49
4歳児	11,908	2,077	17.4%	48
5歳児	12,533	3,010	24.0%	48

年齢階級別保育園児のむし歯有病者率

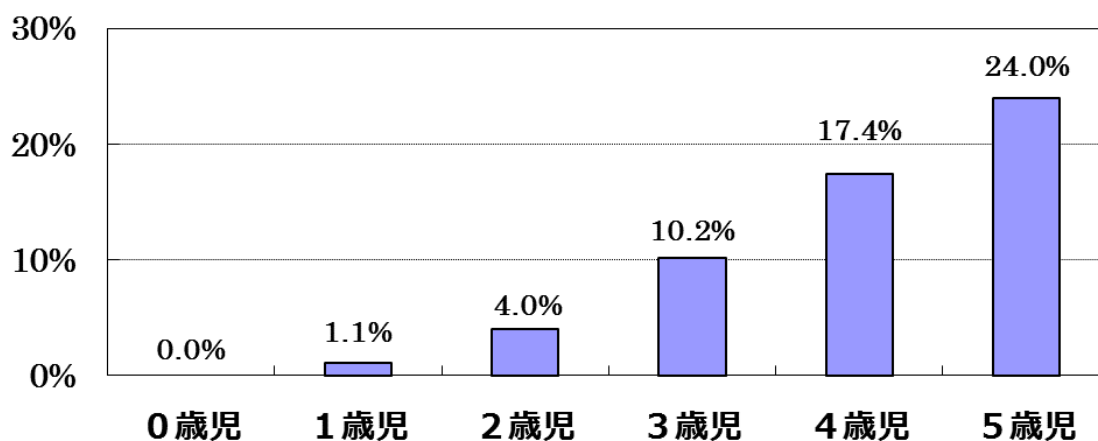

(2) 保育所児の歯科保健行動の状況

保育所歯科健康診査を実施した市町村のうち、「フッ化物歯面塗布を受けたことのある者」「間食として甘味食品・飲料を1日3回以上飲食する習慣を持つ者」「毎日保護者が仕上げ磨きをする習慣のある者」について回答のあった7～8市町村を集計した。(0～3歳児＝7市町、4、5歳児＝7～8市町)

フッ化物歯面塗布を受けたことのある者は、0歳児4.6%、1歳児は34.1%、2歳児は53.5%、3歳児は68.6%、4歳児は74.2%、5歳児は83.6%だった。

間食として甘味食品・飲料を1日3回以上飲食する習慣を持つ者は、0歳児3.1%、1歳児は19.6%、2歳児は24.2%、3歳児は24.1%、4歳児は23.2%、5歳児は24.0%だった。

毎日保護者が仕上げ磨きをする習慣のある者は、0歳児49.2%、1歳児は95.0%、2歳児は98.1%、3歳児は94.4%、4歳児は78.7%、5歳児は72.7%だった。

表8 保育所児の歯科保健行動の状況

	0歳児	1歳児	2歳児	3歳児	4歳児	5歳児
受診者数	65	179	260	373	414	438
回答市町村数	7	7	7	7	7	7
フッ化物歯面塗布を受けたことのある者	4.6%	34.1%	53.5%	68.6%	74.2%	83.6%
受診者数	67	179	260	373	414	438
回答市町村数	7	7	7	7	7	7
間食として甘味食品・飲料を1日3回以上飲食する習慣を持つ者	3.1%	19.6%	24.2%	24.1%	23.2%	24.0%
受診者数	67	179	260	373	488	532
回答市町村数	7	7	7	7	8	8
毎日保護者が仕上げ磨きをする習慣のある者	49.2%	95.0%	98.1%	94.4%	78.7%	72.7%

6 妊婦歯科健康診査の状況

(1) 妊婦の現在歯数の状況

妊婦歯科健康診査を実施している市町のうち、受診者数、現在歯数を回答している 29 市町を集計した。

一人平均現在歯数は、19 歳以下は 28.6 本、20 歳代は 28.5 本、30 歳代は 28.3 本、40 歳以上は 28.0 本だった。

表 9 妊婦の年齢階級別現在歯数（本）

	19歳以下	20歳代	30歳代	40歳以上	計
受診者数	22	2,979	6,009	524	9,534
現在歯数	629	84,813	169,859	14,690	269,991

表 10 妊婦の年齢階級別一人平均現在歯数（本）

	19歳以下	20歳代	30歳代	40歳以上	計
一人平均現在歯数	28.6	28.5	28.3	28.0	28.3

妊婦の年齢階級別一人平均現在歯数

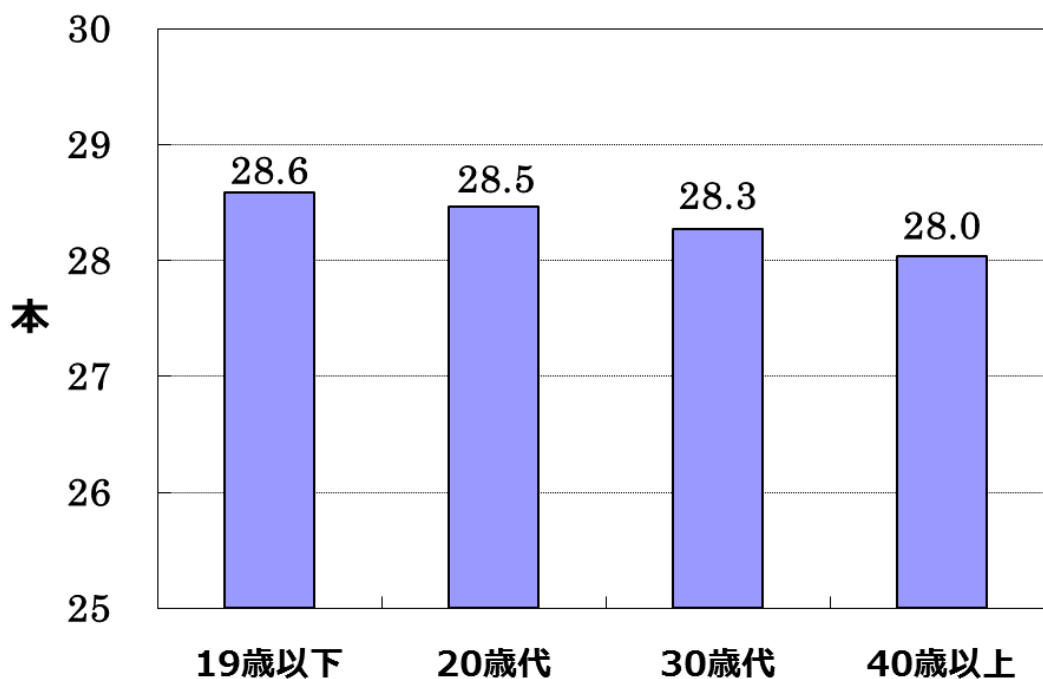

(2) 妊婦の歯周病の状況

妊婦歯科健康診査を実施している市町のうち、受診者数、歯周病の状況(CPITN/BOP・PD)を回答している21市町を集計した。

進行した歯周炎を有する人の割合(CPITN=3,4/PD=1,2)は、19歳以下は41.2%、20歳代は52.8%、30歳代は54.0%、40歳以上は61.4%だった。

表 11 年齢階級別進行した歯周炎を有する人の割合 (CPITN=3,4/PD=1,2)

	19歳以下	20歳代	30歳代	40歳以上	計
受診者数	17	1,726	3,551	303	5,597
進行した歯周炎を有する人の割合	41.2%	52.8%	54.0%	61.4%	54.0%

妊婦の進行した歯周炎を有する人の割合



表 12 妊婦の年齢階級別 CPITN の状況 (人) (1町)

	19歳以下	20歳代	30歳代	40歳以上	計
受診者数	0	0	4	0	4
CPITN = 0	0	0	1	0	1
CPITN = 1	0	0	3	0	3
CPITN = 2	0	0	0	0	0
CPITN = 3	0	0	0	0	0
CPITN = 4	0	0	0	0	0

表 13 妊婦の年齢階級別 CPITN の状況 (%)

	19歳以下	20歳代	30歳代	40歳以上	計
CPITN = 0			25.0%		25.0%
CPITN = 1			75.0%		75.0%
CPITN = 2			0.0%		0.0%
CPITN = 3			0.0%		0.0%
CPITN = 4			0.0%		0.0%

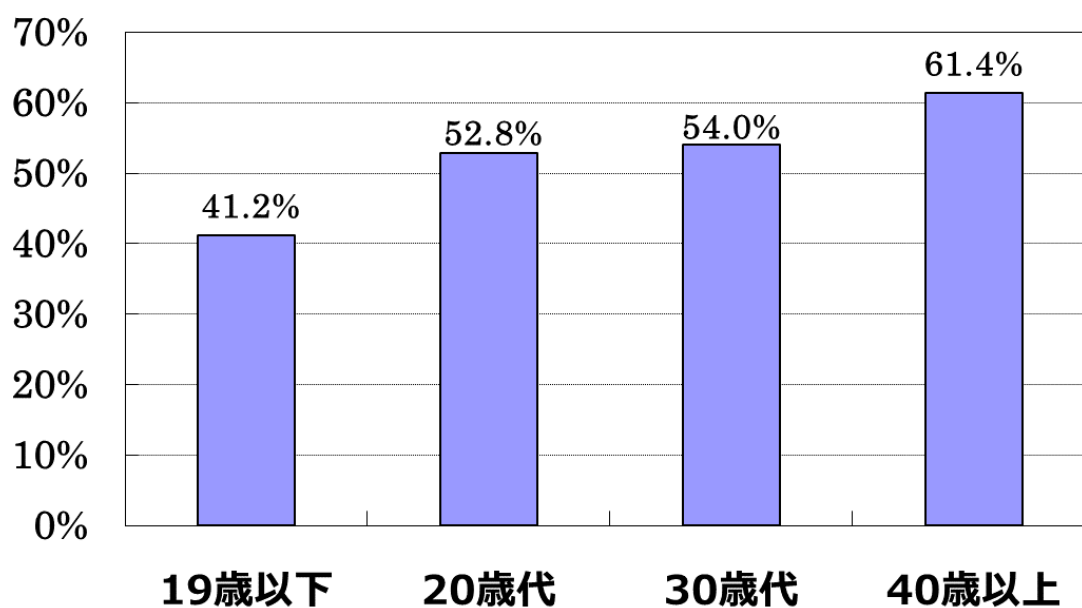
CPI の判定基準 <旧マニュアルー2000年改正時ー>

コード	所 見
0	健全
1	出血あり
2	歯石あり
3	4~5mm に達するポケット
4	6mm を超えるポケット

表 14 年齢階級別 BOP・PD の状況（人）（20 市町）

	19歳以下	20歳代	30歳代	40歳以上	計
受診者数	17	1,726	3,547	303	5,593
BOP = 0	5	449	953	89	1,496
BOP = 1	12	1,276	2,590	214	4,092
BOP = 9	0	0	1	0	1
BOP = X	0	1	3	0	4
PD = 0	10	814	1,628	117	2,569
PD = 1	7	755	1,613	150	2,525
PD = 2	0	156	305	36	497
PD = 9	0	0	0	0	0
PD = X	0	1	1	0	2

表 15 年齢階級別 BOP・PD の状況（％）

	19歳以下	20歳代	30歳代	40歳以上	計
BOP = 0	29.4%	26.0%	26.9%	29.4%	26.7%
BOP = 1	70.6%	73.9%	73.0%	70.6%	73.2%
BOP = 9	0.0%	0.0%	0.0%	0.0%	0.0%
BOP = X	0.0%	0.1%	0.1%	0.0%	0.1%
PD = 0	58.8%	47.2%	45.9%	38.6%	45.9%
PD = 1	41.2%	43.7%	45.5%	49.5%	45.1%
PD = 2	0.0%	9.0%	8.6%	11.9%	8.9%
PD = 9	0.0%	0.0%	0.0%	0.0%	0.0%
PD = X	0.0%	0.1%	0.0%	0.0%	0.0%

CPI の判定基準 <新マニュアルー2015 年改正後ー>

<歯肉出血> BOP

コード	所 見
0	健全
1	出血あり
9	除外歯
X	該当する歯なし

<歯周ポケット> PD

コード	所 見
0	健全
1	4～5mm に達するポケット
2	6mm を超えるポケット
9	除外歯
X	該当する歯なし

(3) 妊婦の歯科保健行動の状況

妊婦歯科健康診査を実施した市町のうち、「歯間部清掃用器具を使用している者」「定期的に歯石除去や歯面清掃を受けている者」「定期的に歯科検診を受けている者」「ときどき歯肉を自分で観察している者」について回答のあったそれぞれ 28、24、26、25 市町を集計した。

歯間部清掃用器具を使用している者は、19歳以下は 22.7%、20歳代は 49.1%、30歳代は 62.9%、40歳以上は 70.4%だった。

定期的に歯石除去や歯面清掃を受けている者は、19歳以下は 20.0%、20歳代は 25.5%、30歳代は 34.4%、40歳以上は 38.8%だった。

定期的に歯科検診を受けている者は、19歳以下は 21.1%、20歳代は 28.2%、30歳代は 36.6%、40歳以上は 39.3%だった。

ときどき歯肉を自分で観察している者は、19歳以下は 55.6%、20歳代は 51.1%、30歳代は 45.4%、40歳以上は 52.7%だった。

表 16 妊婦の年齢階級別歯科保健行動

	19歳以下	20歳代	30歳代	40歳以上	計
受診者数	22	2,977	6,007	523	9,529
歯間部清掃用器具を使用している者	22.7%	49.1%	62.9%	70.4%	58.9%
受診者数	15	1,883	3,940	348	6,186
定期的に歯石除去や歯面清掃を受けている者	20.0%	25.5%	34.4%	38.8%	31.9%
受診者数	19	2,244	4,619	402	7,284
定期的に歯科検診を受けている者	21.1%	28.2%	36.6%	39.3%	34.1%
受診者数	18	1,966	4,038	355	6,377
ときどき歯肉を自分で観察している者	55.6%	51.1%	45.4%	52.7%	47.6%

7 成人歯科健康診査（歯周疾患検診）の状況

（1）成人の現在歯数の状況

成人歯科健康診査（歯周疾患検診）を実施している市町村のうち、受診者数、現在歯数を回答している 46 市町村を集計した。

一人平均現在歯数は、20 歳代は 28.5 本、30 歳代は 28.6 本、40 歳代は 28.3 本、50 歳代は 27.8 本、60 歳代は 26.3 本、70 歳代は 24.3 本、80 歳以上は 20.8 本だった。

表 17 年齢階級別現在歯数（本）

	20歳代	30歳代	40歳代	50歳代	60歳代	70歳代	80歳以上
受診者数	2,099	3,150	5,822	6,112	5,566	5,692	1,453
現在歯数	59,803	90,136	164,780	169,667	146,297	138,370	30,262

表 18 年齢階級別一人平均現在歯数（本）

	20歳代	30歳代	40歳代	50歳代	60歳代	70歳代	80歳以上
一人平均 現在歯数	28.5	28.6	28.3	27.8	26.3	24.3	20.8

年齢階級別一人平均現在歯数

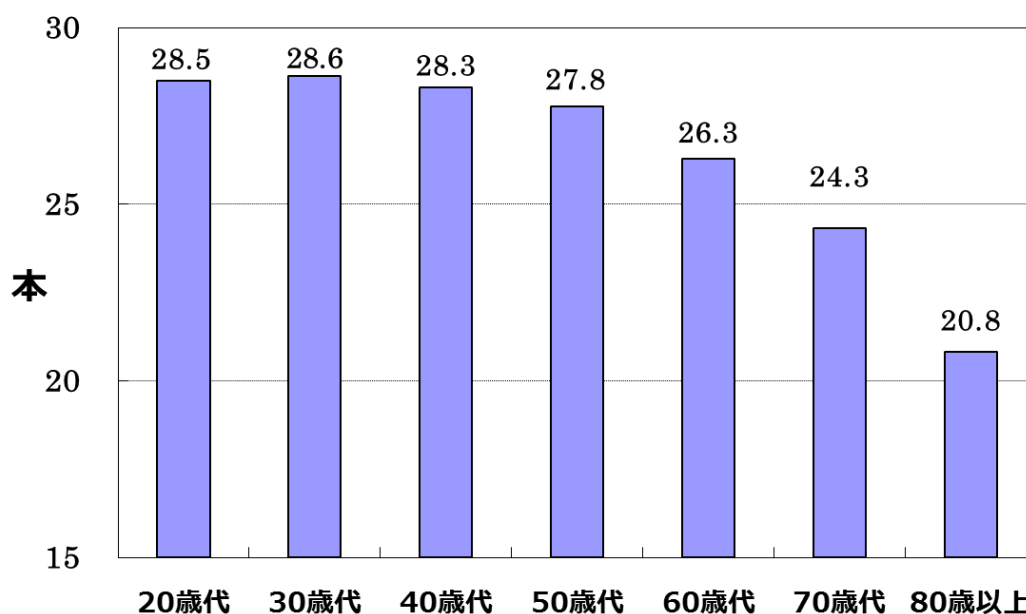

(2) 成人の歯周病の状況

成人歯科健康診査を実施している市町村のうち、受診者数、歯周病の状況（CPITN／BOP・PD）を回答している46市町村を集計した。

進行した歯周炎を有する人の割合（CPITN=3,4／PD=1,2）は、20歳代は35.0%、30歳代は46.9%、40歳代は47.9%、50歳代は51.2%、60歳代は55.0%、70歳代は58.2%、80歳以上は63.2%だった。

表19 年齢階級別進行した歯周炎を有する人の割合（CPITN=3,4／PD=1,2）

	20歳代	30歳代	40歳代	50歳代	60歳代	70歳代	80歳以上
受診者数	2,099	3,131	5,822	6,112	5,566	5,692	1,386
進行した歯周炎を有する人の割合	35.0%	46.9%	47.9%	51.2%	55.0%	58.2%	63.2%

進行した歯周炎を有する人の割合



表 20 年齢階級別 CPITN の状況 (人)

	20歳代	30歳代	40歳代	50歳代	60歳代	70歳代	80歳以上
受診者数	0	0	1	0	1	7	0
CPITN = 0	0	0	0	0	0	2	0
CPITN = 1	0	0	0	0	0	2	0
CPITN = 2	0	0	1	0	0	2	0
CPITN = 3	0	0	0	0	0	0	0
CPITN = 4	0	0	0	0	1	1	0

表 21 年齢階級別 CPITN の状況 (%)

	20歳代	30歳代	40歳代	50歳代	60歳代	70歳代	80歳以上
CPITN = 0			0.0%		0.0%	28.6%	
CPITN = 1			0.0%		0.0%	28.6%	
CPITN = 2			100.0%		0.0%	28.6%	
CPITN = 3			0.0%		0.0%	0.0%	
CPITN = 4			0.0%		100.0%	14.3%	

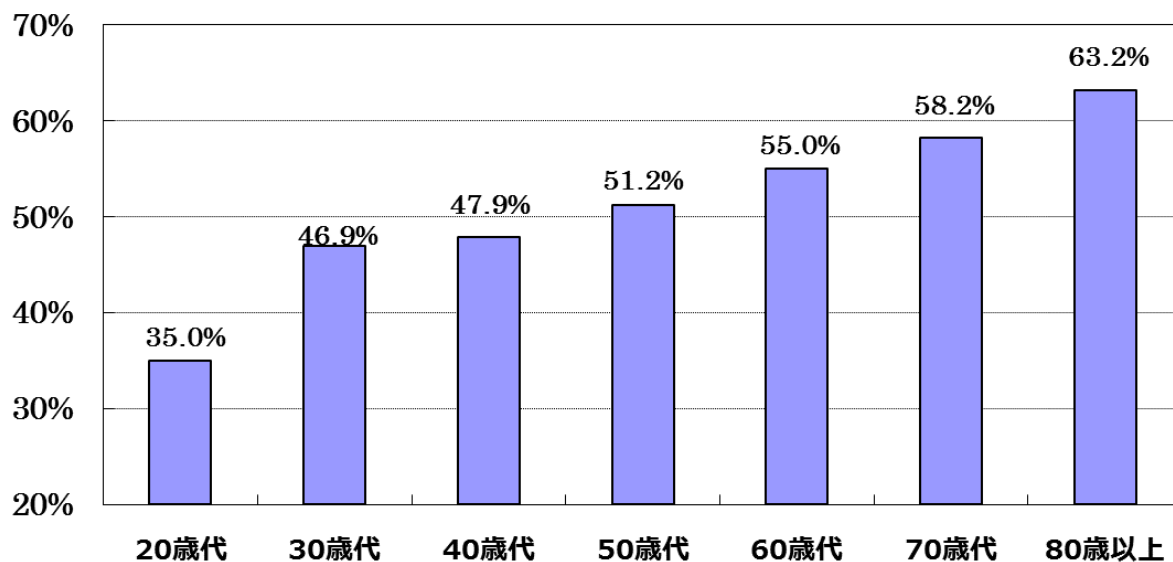
CPI の判定基準 <旧マニュアルー2000年改正時ー>

コード	所 見
0	健全
1	出血あり
2	歯石あり
3	4~5mm に達するポケット
4	6mm を超えるポケット

表 22 年齢階級別 BOP・PD の状況（人）

	20歳代	30歳代	40歳代	50歳代	60歳代	70歳代	80歳以上
受診者数	2,099	3,131	5,821	6,112	5,565	5,685	1,386
BOP = 0	757	986	2,034	2,225	2,154	2,263	539
BOP = 1	1,342	2,140	3,722	3,810	3,278	3,269	786
BOP = 9	0	0	1	2	8	12	28
BOP = X	0	5	10	20	47	32	33
PD = 0	1,364	1,656	2,970	2,911	2,374	2,223	448
PD = 1	653	1,275	2,291	2,467	2,255	2,202	487
PD = 2	82	194	497	664	806	1,110	389
PD = 9	0	1	0	0	3	12	28
PD = X	0	5	9	15	48	29	34

表 23 年齢階級別 BOP・PD の状況（％）

	20歳代	30歳代	40歳代	50歳代	60歳代	70歳代	80歳以上
BOP = 0	36.1%	31.5%	34.9%	36.4%	38.7%	39.8%	38.9%
BOP = 1	63.9%	68.3%	63.9%	62.3%	58.9%	57.5%	56.7%
BOP = 9	0.0%	0.0%	0.0%	0.0%	0.1%	0.2%	2.0%
BOP = X	0.0%	0.2%	0.2%	0.3%	0.8%	0.6%	2.4%
PD = 0	65.0%	52.9%	51.0%	47.6%	42.7%	39.1%	32.3%
PD = 1	31.1%	40.7%	39.4%	40.4%	40.5%	38.7%	35.1%
PD = 2	3.9%	6.2%	8.5%	10.9%	14.5%	19.5%	28.1%
PD = 9	0.0%	0.0%	0.0%	0.0%	0.1%	0.2%	2.0%
PD = X	0.0%	0.2%	0.2%	0.2%	0.9%	0.5%	2.5%

CPI の判定基準 <新マニュアルー2015 年改正後ー>

<歯肉出血> BOP

コード	所 見
0	健全
1	出血あり
9	除外歯
X	該当する歯なし

<歯周ポケット> PD

コード	所 見
0	健全
1	4～5mm に達するポケット
2	6mm を超えるポケット
9	除外歯
X	該当する歯なし

(3) 成人の歯科保健行動の状況

成人歯科健康診査を実施した市町村のうち、「歯間部清掃用器具を使用している者」「定期的に歯石除去や歯面清掃を受けている者」「定期的に歯科検診を受けている者」「ときどき歯肉を自分で観察している者」について回答のあったそれぞれ 45、39、45、38 市町村を集計した。

歯間部清掃用器具を使用している者は、20 歳代は 42.4%、30 歳代は 51.3%、40 歳代は 64.2%、50 歳代は 67.5%、60 歳代は 69.0%、70 歳代は 69.0%、80 歳以上は 59.2% だった。

定期的に歯石除去や歯面清掃を受けている者は、20 歳代は 46.6%、30 歳代は 26.3%、40 歳代は 37.6%、50 歳代は 42.9%、60 歳代は 44.2%、70 歳代は 50.1%、80 歳以上は 56.7% だった。

定期的に歯科検診を受けている者は、20 歳代は 17.3%、30 歳代は 28.4%、40 歳代は 36.5%、50 歳代は 36.3%、60 歳代は 41.2%、70 歳代は 47.7%、80 歳以上は 57.6% だった。

ときどき歯肉を自分で観察している者は、20 歳代は 40.7%、30 歳代は 45.1%、40 歳代は 39.5%、50 歳代は 39.0%、60 歳代は 42.4%、70 歳代は 45.1%、80 歳以上は 61.1% だった。

表 24 年齢階級別歯科保健行動

	20歳代	30歳代	40歳代	50歳代	60歳代	70歳代	80歳以上	全年代
受診者数	2,099	3,131	5,760	6,055	5,485	5,571	1,386	29,487
歯間部清掃用器具を使用している者	42.4%	51.3%	64.2%	67.5%	69.0%	69.0%	59.2%	63.5%
受診者数	1,460	1,621	3,620	3,528	3,282	3,461	932	17,904
定期的に歯石除去や歯面清掃を受けている者	46.6%	26.3%	37.6%	42.9%	44.2%	50.1%	56.7%	43.0%
受診者数	2,099	3,131	5,760	6,055	5,485	5,571	1,386	29,487
定期的に歯科検診を受けている者	17.3%	28.4%	36.5%	36.3%	41.2%	47.7%	57.6%	38.2%
受診者数	437	1,223	4,074	4,307	3,788	3,872	933	18,634
ときどき歯肉を自分で観察している者	40.7%	45.1%	39.5%	39.0%	42.4%	45.1%	61.1%	42.6%

第3章

市町村別健康診査（検診）結果

1 1歳6か月児歯科健康診査

対象者数 (1)	受診者数 (2)	むし歯のある者 (3)	むし歯の総数 (4)	フッ化物歯面塗布を受けたことのある者 (5)	間食として甘い食品・飲料を1日3回以上飲食する習慣を持つ者 (6)	毎日保護者が仕上げ磨きをする習慣のある者 (7)
1,078	974	7	16	159	64	881

2 2歳児歯科健康診査

対象者数 (1)	受診者数 (2)	むし歯のある者 (3)	むし歯の総数 (4)	フッ化物歯面塗布を受けたことのある者 (5)	間食として甘い食品・飲料を1日3回以上飲食する習慣を持つ者 (6)	毎日保護者が仕上げ磨きをする習慣のある者 (7)

3 3歳児歯科健康診査

対象者数 (1)	受診者数 (2)	むし歯のある者 (3)	むし歯の総数 (4)	フッ化物歯面塗布を受けたことのある者 (5)	間食として甘い食品・飲料を1日3回以上飲食する習慣を持つ者 (6)	毎日保護者が仕上げ磨きをする習慣のある者 (7)
1,111	1,088	60	147	482	44	978

4 保育所歯科健康診査

	対象者数 (1)	受診者数 (2)	むし歯のある者 (3)	むし歯の総数 (4)	フッ化物歯面塗布を受けたことのある者 (5)	間食として甘い食品・飲料を1日3回以上飲食する習慣を持つ者 (6)	毎日保護者が仕上げ磨きをする習慣のある者 (7)
0歳児 (01)		225	199	0			
1歳児 (02)		585	496	5	11		
2歳児 (03)		607	553	18	48		
3歳児 (04)		898	835	50	97		
4歳児 (05)		942	901	113	303		
5歳児 (06)		1,058	1,025	152	470		

※市町村が実施主体となっている保育所歯科健康診査結果を記入。ただし、幼稚園・認定こども園・私立保育所については把握している範囲で記入すること。

5 妊婦歯科健康診査

		19歳以下 (1)	20歳代 (2)	30歳代 (3)	40歳以上 (4)	計 (5)		
対象者数 (01)		7	358	799	104	1,268		
受診者数 (02)		2	81	189	14	286		
むし歯等の状況	健全歯数 (03)	56	1,802	3,724	239	5,821		
	未処置歯数 (04)	0	122	210	8	340		
	処置歯数 (05)	0	378	1,385	141	1,904		
	現在歯数 (06)	56	2,302	5,319	388	8,065		
	要補綴歯数 (07)	0	0	0	0	0		
	欠損補綴歯数 (08)	0	4	14	1	19		
	歯周病の状況	歯状肉出血	BOP=0 (A)	0	20	47	4	71
			BOP=1 (B)	2	60	141	10	213
BOP=9 (C)			0	0	0	0	0	
BOP=X (D)			0	1	1	0	2	
歯周ポケット		PD=0 (E)	1	33	78	3	115	
		PD=1 (F)	1	43	95	8	147	
		PD=2 (G)	0	4	15	3	22	
		PD=9 (H)	0	0	0	0	0	
		PD=X (I)	0	1	1	0	2	
		歯科保健行動	歯間部清掃用器具を使用している者 (14)	0	49	131	7	187
	定期的に歯石除去や歯面清掃を受けている者 (15)	0	33	75	10	118		
	定期的に歯科検診を受けている者 (16)	0	31	69	9	109		
	ときどき歯肉を自分で観察している者 (17)	1	54	127	7	189		

6 成人歯科健康診査(歯周病検診)

		20歳代 (1)	30歳代 (2)	40歳代 (3)	50歳代 (4)	60歳代 (5)	70歳代 (6)	80歳以上 (7)	
対象者数 (01)				2,374	3,080	1,959			
受診者数 (02)				141	168	122			
むし歯等の状況	健全歯数 (03)			2,552	2,333	1,558			
	未処置歯数 (04)			157	153	85			
	処置歯数 (05)			1,309	1,959	1,655			
	現在歯数 (06)			4,018	4,445	3,298			
	要補綴歯数 (07)			2	3	29			
	欠損補綴歯数 (08)			6	19	103			
	歯周病の状況	歯状肉出血	BOP=0 (J)		41	35	40		
			BOP=1 (K)		100	123	81		
BOP=9 (L)				0	0	1			
BOP=X (M)				0	0	0			
歯周ポケット		PD=0 (N)		71	64	47			
		PD=1 (O)		57	68	50			
		PD=2 (P)		13	25	24			
		PD=9 (Q)		0	0	1			
		PD=X (R)		0	1	0			
		歯科保健行動	歯間部清掃用器具を使用している者 (14)			101	122	97	
	定期的に歯石除去や歯面清掃を受けている者 (15)			54	63	51			
	定期的に歯科検診を受けている者 (16)			51	58	42			
	ときどき歯肉を自分で観察している者 (17)			75	77	66			

1 1歳6か月児歯科健康診査

対象者数 (1)	受診者数 (2)	むし歯のある者 (3)	むし歯の総数 (4)	フッ化物歯面塗布を受けたことのある者 (5)	間食として甘い食品・飲料を1日3回以上飲食する習慣を持つ者 (6)	毎日保護者が仕上げ磨きをする習慣のある者 (7)
1,566	1,151	3	16	145	64	1,098

2 2歳児歯科健康診査

対象者数 (1)	受診者数 (2)	むし歯のある者 (3)	むし歯の総数 (4)	フッ化物歯面塗布を受けたことのある者 (5)	間食として甘い食品・飲料を1日3回以上飲食する習慣を持つ者 (6)	毎日保護者が仕上げ磨きをする習慣のある者 (7)
1,610	265	4	14	61	25	259

3 3歳児歯科健康診査

対象者数 (1)	受診者数 (2)	むし歯のある者 (3)	むし歯の総数 (4)	フッ化物歯面塗布を受けたことのある者 (5)	間食として甘い食品・飲料を1日3回以上飲食する習慣を持つ者 (6)	毎日保護者が仕上げ磨きをする習慣のある者 (7)
1,566	1,069	118	395	294	135	1,058

4 保育所歯科健康診査

	対象者数 (1)	受診者数 (2)	むし歯のある者 (3)	むし歯の総数 (4)	フッ化物歯面塗布を受けたことのある者 (5)	間食として甘い食品・飲料を1日3回以上飲食する習慣を持つ者 (6)	毎日保護者が仕上げ磨きをする習慣のある者 (7)
0歳児 (01)	40	35	0	0			
1歳児 (02)	110	109	0	0			
2歳児 (03)	126	118	2	5			
3歳児 (04)	129	120	3	15			
4歳児 (05)	144	137	17	54			
5歳児 (06)	147	136	31	123			

※市町村が実施主体となっている保育所歯科健康診査結果を記入。ただし、幼稚園・認定こども園・私立保育所については把握している範囲で記入すること。

5 妊婦歯科健康診査

		19歳以下 (1)	20歳代 (2)	30歳代 (3)	40歳以上 (4)	計 (5)		
対象者数 (01)		20	530	857	56	1,463		
受診者数 (02)		3	169	291	24	487		
むし歯等の状況	健全歯数 (03)	66	3,696	5,627	366	9,755		
	未処置歯数 (04)	17	322	415	15	769		
	処置歯数 (05)	1	814	2,203	279	3,297		
	現在歯数 (06)	84	4,832	8,245	660	13,821		
	要補綴歯数 (07)	0	1	9	0	10		
	欠損補綴歯数 (08)	0	4	17	2	23		
	歯周病の状況	歯状肉出血	BOP=0 (A)	1	54	113	13	181
			BOP=1 (B)	2	115	178	11	306
BOP=9 (C)			0	0	0	0	0	
BOP=X (D)			0	0	0	0	0	
歯周ポケット		PD=0 (E)	2	90	137	14	243	
		PD=1 (F)	1	70	133	10	214	
		PD=2 (G)	0	9	21	0	30	
		PD=9 (H)	0	0	0	0	0	
歯科保健行動	歯間部清掃用器具を使用している者 (14)	1	70	168	18	257		
	定期的に歯石除去や歯面清掃を受けている者 (15)	0	39	95	9	143		
	定期的に歯科検診を受けている者 (16)	0	44	95	8	147		
	ときどき歯肉を自分で観察している者 (17)	0	62	131	13	206		

6 成人歯科健康診査(歯周病検診)

		20歳代 (1)	30歳代 (2)	40歳代 (3)	50歳代 (4)	60歳代 (5)	70歳代 (6)	80歳以上 (7)	
対象者数 (01)				30,757	30,539	20,053	22,698	17,940	
受診者数 (02)				496	405	351	599	420	
むし歯等の状況	健全歯数 (03)			8,310	5,378	4,105	5,610	3,327	
	未処置歯数 (04)			407	276	183	452	369	
	処置歯数 (05)			5,271	5,418	4,920	8,451	5,251	
	現在歯数 (06)			13,988	11,072	9,208	14,513	8,947	
	要補綴歯数 (07)			18	21	46	137	118	
	欠損補綴歯数 (08)			46	244	469	1,749	2,370	
歯周病の状況	歯状肉出血	BOP=0 (J)			221	210	164	293	187
		BOP=1 (K)			275	195	186	300	213
		BOP=9 (L)			0	0	1	6	20
		BOP=X (M)			0	0	0	0	0
	歯周ポケット	PD=0 (N)			286	237	201	289	187
		PD=1 (O)			186	145	120	243	163
		PD=2 (P)			24	23	29	62	50
		PD=9 (Q)			0	0	1	5	20
歯科保健行動	歯間部清掃用器具を使用している者 (14)			245	209	196	392	247	
	定期的に歯石除去や歯面清掃を受けている者 (15)			189	212	200	356	265	
	定期的に歯科検診を受けている者 (16)			229	235	218	389	282	
	ときどき歯肉を自分で観察している者 (17)			257	234	218	394	297	

1 1歳6か月児歯科健康診査

対象者数 (1)	受診者数 (2)	むし歯のある者 (3)	むし歯の総数 (4)	フッ化物歯面塗布を受けたことのある者 (5)	間食として甘い食品・飲料を1日3回以上飲食する習慣を持つ者 (6)	毎日保護者が仕上げ磨きをする習慣のある者 (7)
692	670	4	15	75	20	644

2 2歳児歯科健康診査

対象者数 (1)	受診者数 (2)	むし歯のある者 (3)	むし歯の総数 (4)	フッ化物歯面塗布を受けたことのある者 (5)	間食として甘い食品・飲料を1日3回以上飲食する習慣を持つ者 (6)	毎日保護者が仕上げ磨きをする習慣のある者 (7)

3 3歳児歯科健康診査

対象者数 (1)	受診者数 (2)	むし歯のある者 (3)	むし歯の総数 (4)	フッ化物歯面塗布を受けたことのある者 (5)	間食として甘い食品・飲料を1日3回以上飲食する習慣を持つ者 (6)	毎日保護者が仕上げ磨きをする習慣のある者 (7)
761	717	60	207	613	89	669

4 保育所歯科健康診査

	対象者数 (1)	受診者数 (2)	むし歯のある者 (3)	むし歯の総数 (4)	フッ化物歯面塗布を受けたことのある者 (5)	間食として甘い食品・飲料を1日3回以上飲食する習慣を持つ者 (6)	毎日保護者が仕上げ磨きをする習慣のある者 (7)
0歳児 (01)		88	88	0	0		
1歳児 (02)		82	68	1	2		
2歳児 (03)		98	78	4	21		
3歳児 (04)		98	82	9	30		
4歳児 (05)		100	87	18	76		
5歳児 (06)		107	95	26	130		

※市町村が実施主体となっている保育所歯科健康診査結果を記入。ただし、幼稚園・認定こども園・私立保育所については把握している範囲で記入すること。

5 妊婦歯科健康診査

		19歳以下 (1)	20歳代 (2)	30歳代 (3)	40歳以上 (4)	計 (5)	
対象者数 (01)		8	249	376	40	673	
受診者数 (02)		1	39	81	11	132	
むし歯等の状況	健全歯数 (03)	32	895	1,660	174	2,761	
	未処置歯数 (04)	0	29	38	6	73	
	処置歯数 (05)	0	188	618	124	930	
	現在歯数 (06)	32	1,112	2,316	304	3,764	
	要補綴歯数 (07)	0	0	10	3	13	
	欠損補綴歯数 (08)	0	1	20	4	25	
	歯周病の状況	歯状肉出血	BOP=0 (A)				
			BOP=1 (B)				
BOP=9 (C)							
BOP=X (D)							
歯周ポケット		PD=0 (E)					
		PD=1 (F)					
		PD=2 (G)					
		PD=9 (H)					
歯科保健行動	歯間部清掃用具を使用している者 (14)		0	23	48	11	82
	定期的に歯石除去や歯面清掃を受けている者 (15)		0	18	32	2	52
	定期的に歯科検診を受けている者 (16)		0	16	32	3	51
	ときどき歯肉を自分で観察している者 (17)		0	28	51	6	85

6 成人歯科健康診査(歯周病検診)

		20歳代 (1)	30歳代 (2)	40歳代 (3)	50歳代 (4)	60歳代 (5)	70歳代 (6)	80歳以上 (7)		
対象者数 (01)		1,368	2,007	1,252	1,458	1,042	1,113			
受診者数 (02)		58	50	91	82	56	71			
むし歯等の状況	健全歯数 (03)	1,463	1,112	1,643	1,184	647	723			
	未処置歯数 (04)	61	98	115	92	50	67			
	処置歯数 (05)	138	234	832	1,047	788	996			
	現在歯数 (06)	1,662	1,444	2,590	2,323	1,485	1,786			
	要補綴歯数 (07)	0	10	6	12	38	82			
	欠損補綴歯数 (08)	0	0	13	13	66	146			
	歯周病の状況	歯状肉出血	BOP=0 (J)	23	18	38	26	13	24	
			BOP=1 (K)	35	32	53	56	43	47	
BOP=9 (L)			0	0	0	0	0	0		
BOP=X (M)			0	0	0	0	0	0		
歯周ポケット		PD=0 (N)	50	38	58	54	27	33		
		PD=1 (O)	8	12	29	20	20	25		
		PD=2 (P)	0	0	4	8	9	13		
		PD=9 (Q)	0	0	0	0	0	0		
		PD=X (R)	0	0	0	0	0	0		
		歯科保健行動	歯間部清掃用具を使用している者 (14)		21	20	56	52	30	41
			定期的に歯石除去や歯面清掃を受けている者 (15)		14	9	30	21	18	29
			定期的に歯科検診を受けている者 (16)		8	6	29	18	17	28
ときどき歯肉を自分で観察している者 (17)										

1 1歳6か月児歯科健康診査

対象者数 (1)	受診者数 (2)	むし歯のある者 (3)	むし歯の総数 (4)	フッ化物歯面塗布を受けたことのある者 (5)	間食として甘い食品・飲料を1日3回以上飲食する習慣を持つ者 (6)	毎日保護者が仕上げ磨きをする習慣のある者 (7)
3,891	3,187	13	31	311		2,970

2 2歳児歯科健康診査

対象者数 (1)	受診者数 (2)	むし歯のある者 (3)	むし歯の総数 (4)	フッ化物歯面塗布を受けたことのある者 (5)	間食として甘い食品・飲料を1日3回以上飲食する習慣を持つ者 (6)	毎日保護者が仕上げ磨きをする習慣のある者 (7)
4,439	1,777	45	105	484		1,729

3 3歳児歯科健康診査

対象者数 (1)	受診者数 (2)	むし歯のある者 (3)	むし歯の総数 (4)	フッ化物歯面塗布を受けたことのある者 (5)	間食として甘い食品・飲料を1日3回以上飲食する習慣を持つ者 (6)	毎日保護者が仕上げ磨きをする習慣のある者 (7)
3,994	3,084	206	535	1,372		2,858

4 保育所歯科健康診査

	対象者数 (1)	受診者数 (2)	むし歯のある者 (3)	むし歯の総数 (4)	フッ化物歯面塗布を受けたことのある者 (5)	間食として甘い食品・飲料を1日3回以上飲食する習慣を持つ者 (6)	毎日保護者が仕上げ磨きをする習慣のある者 (7)
0歳児 (01)		93	85	0	0		
1歳児 (02)		288	267	3	6		
2歳児 (03)		325	302	12	66		
3歳児 (04)		371	352	25	79		
4歳児 (05)		447	422	54	266		
5歳児 (06)		451	427	70	362		

※市町村が実施主体となっている保育所歯科健康診査結果を記入。ただし、幼稚園・認定こども園・私立保育所については把握している範囲で記入すること。

5 妊婦歯科健康診査

		19歳以下 (1)	20歳代 (2)	30歳代 (3)	40歳以上 (4)	計 (5)		
対象者数 (01)		8	1,305	2,623	191	4,127		
受診者数 (02)		2	469	1,101	84	1,656		
むし歯等の状況	健全歯数 (03)	56	10,066	21,210	1,950	32,672		
	未処置歯数 (04)	0	707	1,301	104	2,112		
	処置歯数 (05)	0	2,519	8,489	890	11,898		
	現在歯数 (06)	56	13,282	31,000	2,344	46,682		
	要補綴歯数 (07)	0	0	19	1	20		
	欠損補綴歯数 (08)	0	16	62	3	81		
	歯周病の状況	歯状肉出血	BOP=0 (A)	0	105	265	23	393
			BOP=1 (B)	2	364	836	61	1,263
BOP=9 (C)			0	0	0	0	0	
BOP=X (D)			0	0	0	0	0	
歯周ポケット		PD=0 (E)	1	250	556	38	845	
		PD=1 (F)	1	194	484	40	719	
		PD=2 (G)	0	25	61	6	92	
		PD=9 (H)	0	0	0	0	0	
PD=X (I)	0	0	0	0	0			
歯科保健行動	歯間部清掃用器具を使用している者 (14)		0	248	729	77	1,054	
	定期的に歯石除去や歯面清掃を受けている者 (15)		2	119	382	31	534	
	定期的に歯科検診を受けている者 (16)		2	173	454	44	673	
	ときどき歯肉を自分で観察している者 (17)		2	249	255	46	552	

6 成人歯科健康診査(歯周病検診)

		20歳代 (1)	30歳代 (2)	40歳代 (3)	50歳代 (4)	60歳代 (5)	70歳代 (6)	80歳以上 (7)		
対象者数 (01)		4,394	7,312	7,084	8,786	5,395	4,908			
受診者数 (02)		588	640	647	710	466	518			
むし歯等の状況	健全歯数 (03)	14,577	13,877	11,815	10,504	5,476	5,178			
	未処置歯数 (04)	745	924	786	734	447	381			
	処置歯数 (05)	1,372	3,487	5,728	8,614	6,449	7,160			
	現在歯数 (06)	16,694	18,288	18,329	19,852	12,372	12,719			
	要補綴歯数 (07)	2	0	10	7	37	62			
	欠損補綴歯数 (08)	3	13	41	218	498	1,239			
	歯周病の状況	歯状肉出血	BOP=0 (J)	197	186	184	205	143	169	
			BOP=1 (K)	391	454	463	505	323	347	
BOP=9 (L)			0	0	0	0	0	0		
BOP=X (M)			0	0	0	0	0	2		
歯周ポケット		PD=0 (N)	408	388	337	366	199	213		
		PD=1 (O)	173	217	259	278	199	229		
		PD=2 (P)	7	35	51	66	68	74		
		PD=9 (Q)	0	0	0	0	0	0		
PD=X (R)		0	0	0	0	0	2			
歯科保健行動		歯間部清掃用器具を使用している者 (14)		297	374	469	584	399	493	
		定期的に歯石除去や歯面清掃を受けている者 (15)		475						
		定期的に歯科検診を受けている者 (16)			203	209	203	155	222	
	ときどき歯肉を自分で観察している者 (17)									

1 1歳6か月児歯科健康診査

対象者数 (1)	受診者数 (2)	むし歯のある者 (3)	むし歯の総数 (4)	フッ化物歯面塗布を受けたことのある者 (5)	間食として甘い食品・飲料を1日3回以上飲食する習慣を持つ者 (6)	毎日保護者が仕上げ磨きをする習慣のある者 (7)
1,223	1,168	13	40	1,118	37	1,018

2 2歳児歯科健康診査

対象者数 (1)	受診者数 (2)	むし歯のある者 (3)	むし歯の総数 (4)	フッ化物歯面塗布を受けたことのある者 (5)	間食として甘い食品・飲料を1日3回以上飲食する習慣を持つ者 (6)	毎日保護者が仕上げ磨きをする習慣のある者 (7)
1,268	780	21	52	772	778	678

3 3歳児歯科健康診査

対象者数 (1)	受診者数 (2)	むし歯のある者 (3)	むし歯の総数 (4)	フッ化物歯面塗布を受けたことのある者 (5)	間食として甘い食品・飲料を1日3回以上飲食する習慣を持つ者 (6)	毎日保護者が仕上げ磨きをする習慣のある者 (7)
1,342	1,256	68	198	1,143	46	1,208

4 保育所歯科健康診査

	対象者数 (1)	受診者数 (2)	むし歯のある者 (3)	むし歯の総数 (4)	フッ化物歯面塗布を受けたことのある者 (5)	間食として甘い食品・飲料を1日3回以上飲食する習慣を持つ者 (6)	毎日保護者が仕上げ磨きをする習慣のある者 (7)
0歳児 (01)		100	90	0	0		
1歳児 (02)		179	157	4	6		
2歳児 (03)		203	186	6	12		
3歳児 (04)		228	213	25	72		
4歳児 (05)		215	202	38	102		
5歳児 (06)		216	206	49	153		

※市町村が実施主体となっている保育所歯科健康診査結果を記入。ただし、幼稚園・認定こども園・私立保育所については把握している範囲で記入すること。

5 妊婦歯科健康診査

		19歳以下 (1)	20歳代 (2)	30歳代 (3)	40歳以上 (4)	計 (5)			
対象者数 (01)			3	371	789	89			
受診者数 (02)			1	121	256	43			
むし歯等の状況	健全歯数 (03)		23	2,668	4,914	676	8,281		
	未処置歯数 (04)		0	185	322	24	531		
	処置歯数 (05)		5	608	2,088	508	3,189		
	現在歯数 (06)		28	3,461	7,304	1,208	12,001		
	要補綴歯数 (07)		0	0	9	1	10		
	欠損補綴歯数 (08)		0	3	8	7	18		
	歯周病の状況	歯肉出血	BOP=0 (A)		0	22	62	9	93
			BOP=1 (B)		1	99	194	34	328
BOP=9 (C)				0	0	0	0	0	
BOP=X (D)				0	0	0	0	0	
歯周ポケット		PD=0 (E)		0	42	95	13	150	
		PD=1 (F)		1	63	126	22	212	
		PD=2 (G)		0	16	35	8	59	
		PD=9 (H)		0	0	0	0	0	
PD=X (I)		0	0	0	0	0			
歯科保健行動	歯間部清掃用器具を使用している者 (14)			0	51	153	30	234	
	定期的に歯石除去や歯面清掃を受けている者 (15)			0	13	53	18	84	
	定期的に歯科検診を受けている者 (16)			0	22	71	15	108	
	ときどき歯肉を自分で観察している者 (17)			1	29	81	16	127	

6 成人歯科健康診査(歯周病検診)

		20歳代 (1)	30歳代 (2)	40歳代 (3)	50歳代 (4)	60歳代 (5)	70歳代 (6)	80歳以上 (7)		
対象者数 (01)				27,118	25,852	15,126	15,383	7,626		
受診者数 (02)				740	591	355	373	133		
むし歯等の状況	健全歯数 (03)			11,568	7,666	3,843	3,165	1,126		
	未処置歯数 (04)			633	453	201	260	97		
	処置歯数 (05)			8,513	8,192	5,089	5,518	1,722		
	現在歯数 (06)			20,714	16,311	9,133	8,943	2,945		
	要補綴歯数 (07)			30	35	54	77	17		
	欠損補綴歯数 (08)			870	951	1,058	1,635	838		
	歯周病の状況	歯肉出血	BOP=0 (J)			190	157	129	143	46
			BOP=1 (K)			550	434	225	228	82
BOP=9 (L)					0	0	1	1	4	
BOP=X (M)					0	0	0	1	1	
歯周ポケット		PD=0 (N)			309	264	173	173	59	
		PD=1 (O)			338	230	132	125	37	
		PD=2 (P)			93	97	49	73	32	
		PD=9 (Q)			0	0	1	1	4	
		PD=X (R)			0	0	0	1	1	
		歯間部清掃用器具を使用している者 (14)				607	525	319	316	91
		定期的に歯石除去や歯面清掃を受けている者 (15)				366	310	186	215	74
		定期的に歯科検診を受けている者 (16)				366	310	186	215	74
ときどき歯肉を自分で観察している者 (17)				289	282	173	190	62		

1 1歳6か月児歯科健康診査

対象者数 (1)	受診者数 (2)	むし歯のある者 (3)	むし歯の総数 (4)	フッ化物歯面塗布を受けたことのある者 (5)	間食として甘い食品・飲料を1日3回以上飲食する習慣を持つ者 (6)	毎日保護者が仕上げ磨きをする習慣のある者 (7)
3,471	3,244	29	79	561	83	3,063

2 2歳児歯科健康診査

対象者数 (1)	受診者数 (2)	むし歯のある者 (3)	むし歯の総数 (4)	フッ化物歯面塗布を受けたことのある者 (5)	間食として甘い食品・飲料を1日3回以上飲食する習慣を持つ者 (6)	毎日保護者が仕上げ磨きをする習慣のある者 (7)

3 3歳児歯科健康診査

対象者数 (1)	受診者数 (2)	むし歯のある者 (3)	むし歯の総数 (4)	フッ化物歯面塗布を受けたことのある者 (5)	間食として甘い食品・飲料を1日3回以上飲食する習慣を持つ者 (6)	毎日保護者が仕上げ磨きをする習慣のある者 (7)
4,128	3,927	393	1,259	2,566	219	3,763

4 保育所歯科健康診査

	対象者数 (1)	受診者数 (2)	むし歯のある者 (3)	むし歯の総数 (4)	フッ化物歯面塗布を受けたことのある者 (5)	間食として甘い食品・飲料を1日3回以上飲食する習慣を持つ者 (6)	毎日保護者が仕上げ磨きをする習慣のある者 (7)
0歳児 (01)		51	51	0	0		
1歳児 (02)		279	276	3	7		
2歳児 (03)		386	327	13	38		
3歳児 (04)		417	413	36	113		
4歳児 (05)		429	420	59	254		
5歳児 (06)		434	427	97	412		

※市町村が実施主体となっている保育所歯科健康診査結果を記入。ただし、幼稚園・認定こども園・私立保育所については把握している範囲で記入すること。

5 妊婦歯科健康診査

		19歳以下 (1)	20歳代 (2)	30歳代 (3)	40歳以上 (4)	計 (5)		
対象者数 (01)		14	1,011	1,985	192	3,202		
受診者数 (02)		1	278	581	47	907		
むし歯等の状況	健全歯数 (03)	27	6,036	11,267	723	18,053		
	未処置歯数 (04)	3	419	739	63	1,224		
	処置歯数 (05)	2	1,504	4,473	538	6,517		
	現在歯数 (06)	32	7,959	16,479	1,324	25,794		
	要補綴歯数 (07)	0	1	5	1	7		
	欠損補綴歯数 (08)	0	7	27	8	42		
	歯周病の状況	歯肉出血	BOP=0 (A)	0	80	173	8	261
			BOP=1 (B)	1	198	408	39	646
BOP=9 (C)			0	0	0	0	0	
BOP=X (D)			0	0	0	0	0	
歯周ポケット		PD=0 (E)	0	127	258	15	400	
		PD=1 (F)	1	117	254	23	395	
		PD=2 (G)	0	34	69	9	112	
		PD=9 (H)	0	0	0	0	0	
PD=X (I)	0	0	0	0	0			
歯科保健行動	歯間部清掃器具を使用している者 (14)		0	143	390	32	565	
	定期的に歯石除去や歯面清掃を受けている者 (15)							
	定期的に歯科検診を受けている者 (16)		0	92	238	14	344	
	ときどき歯肉を自分で観察している者 (17)							

6 成人歯科健康診査(歯周病検診)

		20歳代 (1)	30歳代 (2)	40歳代 (3)	50歳代 (4)	60歳代 (5)	70歳代 (6)	80歳以上 (7)		
対象者数 (01)		56,501	59,805	72,849	75,960	52,369	62,178	45,546		
受診者数 (02)		583	700	391	322	291	428	442		
むし歯等の状況	健全歯数 (03)	14,114	14,148	6,355	4,265	3,137	3,674	2,546		
	未処置歯数 (04)	707	1,042	400	283	217	386	484		
	処置歯数 (05)	1,817	4,778	4,304	4,281	4,122	6,009	5,365		
	現在歯数 (06)	16,638	19,968	11,059	8,829	7,476	10,069	8,395		
	要補綴歯数 (07)	6	4	9	26	67	172	144		
	欠損補綴歯数 (08)	4	36	31	198	590	1,603	1,707		
	歯周病の状況	歯肉出血	BOP=0 (J)	205	249	187	148	132	162	148
			BOP=1 (K)	378	451	234	174	159	263	263
BOP=9 (L)			0	0	0	0	0	0	0	
BOP=X (M)			0	0	0	0	0	3	31	
歯周ポケット		PD=0 (N)	354	347	186	160	112	114	92	
		PD=1 (O)	190	284	137	104	99	120	131	
		PD=2 (P)	39	69	68	68	80	191	188	
		PD=9 (Q)	0	0	0	0	0	0	0	
PD=X (R)	0	0	0	0	0	3	31			
歯科保健行動	歯間部清掃器具を使用している者 (14)		264	402	270	239	213	313	267	
	定期的に歯石除去や歯面清掃を受けている者 (15)									
	定期的に歯科検診を受けている者 (16)		171	231	148	142	157	278	276	
	ときどき歯肉を自分で観察している者 (17)									

1 1歳6か月児歯科健康診査

対象者数 (1)	受診者数 (2)	むし歯のある者 (3)	むし歯の総数 (4)	フッ化物歯面塗布を受けたことのある者 (5)	間食として甘い食品・飲料を1日3回以上飲食する習慣を持つ者 (6)	毎日保護者が仕上げ磨きをする習慣のある者 (7)
2,388	2,194	11	39		127	2,192

2 2歳児歯科健康診査

対象者数 (1)	受診者数 (2)	むし歯のある者 (3)	むし歯の総数 (4)	フッ化物歯面塗布を受けたことのある者 (5)	間食として甘い食品・飲料を1日3回以上飲食する習慣を持つ者 (6)	毎日保護者が仕上げ磨きをする習慣のある者 (7)
728	371	12	20	357	20	371

3 3歳児歯科健康診査

対象者数 (1)	受診者数 (2)	むし歯のある者 (3)	むし歯の総数 (4)	フッ化物歯面塗布を受けたことのある者 (5)	間食として甘い食品・飲料を1日3回以上飲食する習慣を持つ者 (6)	毎日保護者が仕上げ磨きをする習慣のある者 (7)
2,716	2,425	170	477	1,115	92	2,368

4 保育所歯科健康診査

	対象者数 (1)	受診者数 (2)	むし歯のある者 (3)	むし歯の総数 (4)	フッ化物歯面塗布を受けたことのある者 (5)	間食として甘い食品・飲料を1日3回以上飲食する習慣を持つ者 (6)	毎日保護者が仕上げ磨きをする習慣のある者 (7)
0歳児 (01)		89	74	0	0		
1歳児 (02)		273	246	1	2		
2歳児 (03)		267	244	4	10		
3歳児 (04)		361	341	27	48		
4歳児 (05)		368	351	50	122		
5歳児 (06)		386	369	57	174		

※市町村が実施主体となっている保育所歯科健康診査結果を記入。ただし、幼稚園・認定こども園・私立保育所については把握している範囲で記入すること。

5 妊婦歯科健康診査

		19歳以下 (1)	20歳代 (2)	30歳代 (3)	40歳以上 (4)	計 (5)		
対象者数 (01)		10	693	1,507	125	2,335		
受診者数 (02)		0	202	474	29	705		
むし歯等の状況	健全歯数 (03)	0	4,429	9,442	519	14,390		
	未処置歯数 (04)	0	255	447	27	729		
	処置歯数 (05)	0	1,083	3,465	269	4,817		
	現在歯数 (06)	0	5,767	13,354	815	19,936		
	要補綴歯数 (07)	0	9	9	2	20		
	欠損補綴歯数 (08)	0	4	18	2	24		
	歯周病の状況	歯肉出血	BOP=0 (A)	0	28	62	5	95
			BOP=1 (B)	0	174	411	24	609
BOP=9 (C)			0	0	1	0	1	
BOP=X (D)			0	0	0	0	0	
歯周ポケット		PD=0 (E)	0	79	182	10	271	
		PD=1 (F)	0	97	242	14	353	
		PD=2 (G)	0	26	50	5	81	
		PD=9 (H)	0	0	0	0	0	
PD=X (I)	0	0	0	0	0			
歯科保健行動	歯間部清掃用器具を使用している者 (14)		0	93	261	18	372	
	定期的に歯石除去や歯面清掃を受けている者 (15)		0	80	229	13	322	
	定期的に歯科検診を受けている者 (16)		0	70	213	13	296	
	ときどき歯肉を自分で観察している者 (17)		0	97	253	12	362	

6 成人歯科健康診査(歯周病検診)

		20歳代 (1)	30歳代 (2)	40歳代 (3)	50歳代 (4)	60歳代 (5)	70歳代 (6)	80歳以上 (7)	
対象者数 (01)		1,555	2,457	32,953	23,156	18,679	22,861	13,858	
受診者数 (02)		119	249	193	138	100	15	22	
むし歯等の状況	健全歯数 (03)	3,084	5,471	3,598	2,061	1,229	205	177	
	未処置歯数 (04)	109	353	219	139	61	2	3	
	処置歯数 (05)	221	1,303	1,671	1,648	1,382	171	244	
	現在歯数 (06)	3,414	7,127	5,488	3,848	2,672	378	424	
	要補綴歯数 (07)	0	9	11	5	13	13	5	
	欠損補綴歯数 (08)	2	5	12	33	69	31	174	
歯周病の状況	歯肉出血	BOP=0 (J)	30	36	35	32	23	8	9
		BOP=1 (K)	89	213	157	106	77	7	13
		BOP=9 (L)	0	0	1	0	0	0	0
		BOP=X (M)	0	0	0	0	0	0	0
	歯周ポケット	PD=0 (N)	58	84	76	45	29	5	1
		PD=1 (O)	57	141	98	74	56	9	12
		PD=2 (P)	4	24	19	19	15	1	9
		PD=9 (Q)	0	0	0	0	0	0	0
		PD=X (R)	0	0	0	0	0	0	0
		歯科保健行動	歯間部清掃用器具を使用している者 (14)		36	117	125	83	63
定期的に歯石除去や歯面清掃を受けている者 (15)		33	67	61	61	40	6	16	
定期的に歯科検診を受けている者 (16)		25	65	60	53	31	6	18	
ときどき歯肉を自分で観察している者 (17)		59	129	83	56	42	10	21	

1 1歳6か月児歯科健康診査

対象者数 (1)	受診者数 (2)	むし歯のある者 (3)	むし歯の総数 (4)	フッ化物歯面塗布を受けたことのある者 (5)	間食として甘い食品・飲料を1日3回以上飲食する習慣を持つ者 (6)	毎日保護者が仕上げ磨きをする習慣のある者 (7)
764	717	12	35		31	640

2 2歳児歯科健康診査

対象者数 (1)	受診者数 (2)	むし歯のある者 (3)	むし歯の総数 (4)	フッ化物歯面塗布を受けたことのある者 (5)	間食として甘い食品・飲料を1日3回以上飲食する習慣を持つ者 (6)	毎日保護者が仕上げ磨きをする習慣のある者 (7)
880	548	22	65	125	41	510

3 3歳児歯科健康診査

対象者数 (1)	受診者数 (2)	むし歯のある者 (3)	むし歯の総数 (4)	フッ化物歯面塗布を受けたことのある者 (5)	間食として甘い食品・飲料を1日3回以上飲食する習慣を持つ者 (6)	毎日保護者が仕上げ磨きをする習慣のある者 (7)
824	722	65	173	247	21	685

4 保育所歯科健康診査

* 受診者数 < 回答者数：アンケート調査は対象者全員に配布しているため

	対象者数 (1)	受診者数 (2)	むし歯のある者 (3)	むし歯の総数 (4)	フッ化物歯面塗布を受けたことのある者 (5)	間食として甘い食品・飲料を1日3回以上飲食する習慣を持つ者 (6)	毎日保護者が仕上げ磨きをする習慣のある者 (7)
0歳児 (01)	24	21	0	0	2	0	9
1歳児 (02)	34	30	0	0	11	0	30
2歳児 (03)	58	39	0	0	19	0	50*
3歳児 (04)	55	50	5	10	29	0	44
4歳児 (05)	50	47	8	19	39	0	48*
5歳児 (06)	63	58	14	23	58	5	59*

※市町村が実施主体となっている保育所歯科健康診査結果を記入。ただし、幼稚園・認定こども園・私立保育所については把握している範囲で記入すること。

5 妊婦歯科健康診査

		19歳以下 (1)	20歳代 (2)	30歳代 (3)	40歳以上 (4)	計 (5)		
対象者数 (01)		7	231	412	34	684		
受診者数 (02)		0	28	50	5	83		
むし歯等の状況	健全歯数 (03)	0	592	884	77	1,553		
	未処置歯数 (04)	0	95	91	6	192		
	処置歯数 (05)	0	116	452	62	630		
	現在歯数 (06)	0	803	1,427	145	2,375		
	要補綴歯数 (07)	0	0	1	0	1		
	欠損補綴歯数 (08)	0	0	6	0	6		
	歯周病の状況	歯状肉出血	BOP=0 (A)	0	10	20	5	35
		BOP=1 (B)	0	18	28	0	46	
BOP=9 (C)		0	0	0	0	0		
BOP=X (D)		0	0	2	0	2		
歯周ポケット		PD=0 (E)	0	9	30	4	43	
PD=1 (F)		0	15	17	1	33		
PD=2 (G)		0	4	3	0	7		
PD=9 (H)		0	0	0	0	0		
PD=X (I)	0	0	0	0	0			
歯科保健行動	歯間部清掃用器具を使用している者 (14)	0	15	32	5	52		
	定期的に歯石除去や歯面清掃を受けている者 (15)	0	4	23	3	30		
	定期的に歯科検診を受けている者 (16)	0	3	13	2	18		
	ときどき歯肉を自分で観察している者 (17)	0	20	30	3	53		

6 成人歯科健康診査(歯周病検診)

		20歳代 (1)	30歳代 (2)	40歳代 (3)	50歳代 (4)	60歳代 (5)	70歳代 (6)	80歳以上 (7)		
対象者数 (01)		12,105	12,527	18,768	19,635	15,009	19,608	14,528		
受診者数 (02)		42	46	76	93	111	266	114		
むし歯等の状況	健全歯数 (03)	1,009	952	1,324	1,141	1,319	2,685	1,057		
	未処置歯数 (04)	55	44	63	64	59	181	84		
	処置歯数 (05)	187	310	760	1,319	1,528	3,444	1,398		
	現在歯数 (06)	1,201	1,306	2,147	2,524	2,906	6,310	2,539		
	要補綴歯数 (07)	0	1	7	7	16	73	81		
	欠損補綴歯数 (08)	0	4	9	73	208	580	496		
	歯周病の状況	歯状肉出血	BOP=0 (J)	22	16	33	45	52	114	58
		BOP=1 (K)	20	29	42	44	56	139	55	
BOP=9 (L)		0	0	0	1	3	0	0		
BOP=X (M)		0	1	1	3	0	3	1		
歯周ポケット		PD=0 (N)	32	24	43	56	57	120	49	
PD=1 (O)		10	20	28	30	41	92	54		
PD=2 (P)		0	1	5	7	13	42	10		
PD=9 (Q)		0	0	0	0	0	0	0		
PD=X (R)	0	1	0	0	0	2	1			
歯科保健行動	歯間部清掃用器具を使用している者 (14)	17	24	47	64	71	172	60		
	定期的に歯石除去や歯面清掃を受けている者 (15)	13	15	31	36	54	138	57		
	定期的に歯科検診を受けている者 (16)	3	15	17	18	34	95	36		
	ときどき歯肉を自分で観察している者 (17)	25	33	44	53	61	139	61		

1 1歳6か月児歯科健康診査

対象者数 (1)	受診者数 (2)	むし歯のある者 (3)	むし歯の総数 (4)	フッ化物歯面塗布を受けたことのある者 (5)	間食として甘い食品・飲料を1日3回以上飲食する習慣を持つ者 (6)	毎日保護者が仕上げ磨きをする習慣のある者 (7)
970	980	8	17			895

2 2歳児歯科健康診査

対象者数 (1)	受診者数 (2)	むし歯のある者 (3)	むし歯の総数 (4)	フッ化物歯面塗布を受けたことのある者 (5)	間食として甘い食品・飲料を1日3回以上飲食する習慣を持つ者 (6)	毎日保護者が仕上げ磨きをする習慣のある者 (7)

3 3歳児歯科健康診査

対象者数 (1)	受診者数 (2)	むし歯のある者 (3)	むし歯の総数 (4)	フッ化物歯面塗布を受けたことのある者 (5)	間食として甘い食品・飲料を1日3回以上飲食する習慣を持つ者 (6)	毎日保護者が仕上げ磨きをする習慣のある者 (7)
1,146	1,062	188	478			887

4 保育所歯科健康診査

	対象者数 (1)	受診者数 (2)	むし歯のある者 (3)	むし歯の総数 (4)	フッ化物歯面塗布を受けたことのある者 (5)	間食として甘い食品・飲料を1日3回以上飲食する習慣を持つ者 (6)	毎日保護者が仕上げ磨きをする習慣のある者 (7)
0歳児 (01)		33	29	0			
1歳児 (02)		56	53	0			
2歳児 (03)		74	70	0			
3歳児 (04)		67	66	7	12		
4歳児 (05)		113	102	14	61		
5歳児 (06)		188	130	35	119		

※市町村が実施主体となっている保育所歯科健康診査結果を記入。ただし、幼稚園・認定こども園・私立保育所については把握している範囲で記入すること。

5 妊婦歯科健康診査

		19歳以下 (1)	20歳代 (2)	30歳代 (3)	40歳以上 (4)	計 (5)		
対象者数 (01)		16	356	407	49	828		
受診者数 (02)		1	64	85	7	157		
むし歯等の状況	健全歯数 (03)	24	1,410	1,648	117	3,199		
	未処置歯数 (04)	1	74	84	1	160		
	処置歯数 (05)	4	332	698	84	1,118		
	現在歯数 (06)	29	1,816	2,430	202	4,477		
	要補綴歯数 (07)	0	1	5	0	6		
	欠損補綴歯数 (08)	0	0	3	0	3		
	歯周病の状況	歯肉出血	BOP=0 (A)	0	19	25	2	46
			BOP=1 (B)	1	45	60	5	111
BOP=9 (C)			0	0	0	0	0	
BOP=X (D)			0	0	0	0	0	
歯周ポケット		PD=0 (E)	1	29	31	3	64	
		PD=1 (F)	0	17	43	3	63	
		PD=2 (G)	0	18	11	1	30	
		PD=9 (H)	0	0	0	0	0	
PD=X (I)	0	0	0	0	0			
歯科保健行動	歯間部清掃器具を使用している者 (14)		0	30	54	2	86	
	定期的に歯石除去や歯面清掃を受けている者 (15)		0	20	30	2	52	
	定期的に歯科検診を受けている者 (16)		0	17	28	2	47	
	ときどき歯肉を自分で観察している者 (17)		1	25	37	4	67	

6 成人歯科健康診査(歯周病検診)

		20歳代 (1)	30歳代 (2)	40歳代 (3)	50歳代 (4)	60歳代 (5)	70歳代 (6)	80歳以上 (7)	
対象者数 (01)		3,003	2,807	4,046	4,216	3,467	2,458	1,938	
受診者数 (02)		82	48	76	87	92	170	131	
むし歯等の状況	健全歯数 (03)	2,017	1,064	1,364	1,199	1,155	1,637	1,039	
	未処置歯数 (04)	94	73	52	59	26	97	111	
	処置歯数 (05)	217	280	725	1,178	1,299	2,337	1,760	
	現在歯数 (06)	2,328	1,417	2,141	2,436	2,480	4,071	2,910	
	要補綴歯数 (07)	1	0	8	4	10	116	89	
	欠損補綴歯数 (08)	0	0	13	26	64	490	543	
歯周病の状況	歯肉出血	BOP=0 (J)	39	18	33	44	42	71	42
		BOP=1 (K)	43	30	43	43	50	97	85
		BOP=9 (L)	0	0	0	0	0	2	4
		BOP=X (M)	0	0	0	0	0	0	0
	歯周ポケット	PD=0 (N)	52	26	36	39	38	48	27
		PD=1 (O)	24	17	28	33	33	69	50
		PD=2 (P)	6	5	12	15	21	51	50
		PD=9 (Q)	0	0	0	0	0	2	4
PD=X (R)	0	0	0	0	0	0	0		
歯科保健行動	歯間部清掃器具を使用している者 (14)		23	24	41	47	52	98	79
	定期的に歯石除去や歯面清掃を受けている者 (15)		14	13	28	46	45	82	73
	定期的に歯科検診を受けている者 (16)		15	12	21	37	42	91	72
	ときどき歯肉を自分で観察している者 (17)		27	18	34	37	46	103	85

1 1歳6か月児歯科健康診査

対象者数 (1)	受診者数 (2)	むし歯のある者 (3)	むし歯の総数 (4)	フッ化物歯面塗布を受けたことのある者 (5)	間食として甘い食品・飲料を1日3回以上飲食する習慣を持つ者 (6)	毎日保護者が仕上げ磨きをする習慣のある者 (7)
882	828	10	30	108		712

2 2歳児歯科健康診査

対象者数 (1)	受診者数 (2)	むし歯のある者 (3)	むし歯の総数 (4)	フッ化物歯面塗布を受けたことのある者 (5)	間食として甘い食品・飲料を1日3回以上飲食する習慣を持つ者 (6)	毎日保護者が仕上げ磨きをする習慣のある者 (7)
878	575	17	41	95		538

3 3歳児歯科健康診査

対象者数 (1)	受診者数 (2)	むし歯のある者 (3)	むし歯の総数 (4)	フッ化物歯面塗布を受けたことのある者 (5)	間食として甘い食品・飲料を1日3回以上飲食する習慣を持つ者 (6)	毎日保護者が仕上げ磨きをする習慣のある者 (7)
1,064	958	125	374	353		894

4 保育所歯科健康診査

	対象者数 (1)	受診者数 (2)	むし歯のある者 (3)	むし歯の総数 (4)	フッ化物歯面塗布を受けたことのある者 (5)	間食として甘い食品・飲料を1日3回以上飲食する習慣を持つ者 (6)	毎日保護者が仕上げ磨きをする習慣のある者 (7)
0歳児 (01)		97	66	0	0		
1歳児 (02)		424	353	6	29		
2歳児 (03)		467	412	31	77		
3歳児 (04)		544	489	76	277		
4歳児 (05)		518	474	105	431		
5歳児 (06)		563	534	176	715		

※市町村が実施主体となっている保育所歯科健康診査結果を記入。ただし、幼稚園・認定こども園・私立保育所については把握している範囲で記入すること。

5 妊婦歯科健康診査

		19歳以下 (1)	20歳代 (2)	30歳代 (3)	40歳以上 (4)	計 (5)		
対象者数 (01)		1	240	252	30	523		
受診者数 (02)		0	19	35	7	61		
むし歯等の状況	健全歯数 (03)	0	441	764	102	1,307		
	未処置歯数 (04)	0	9	18	1	28		
	処置歯数 (05)	0	86	216	94	396		
	現在歯数 (06)	0	536	998	197	1,731		
	要補綴歯数 (07)	0	0	2	1	3		
	欠損補綴歯数 (08)	0	0	0	2	2		
	歯周病の状況	歯肉出血	BOP=0 (A)	0	11	22	4	37
			BOP=1 (B)	0	8	13	3	24
BOP=9 (C)			0	0	0	0	0	
BOP=X (D)			0	0	0	0	0	
歯周ポケット		PD=0 (E)	0	7	20	3	30	
		PD=1 (F)	0	11	13	4	28	
		PD=2 (G)	0	1	2	0	3	
		PD=9 (H)	0	0	0	0	0	
		PD=X (I)	0	0	0	0	0	
		歯科保健行動	歯間部清掃用具を使用している者 (14)	0	8	22	4	34
	定期的に歯石除去や歯面清掃を受けている者 (15)	0	5	10	2	17		
	定期的に歯科検診を受けている者 (16)	0	5	11	3	19		
	ときどき歯肉を自分で観察している者 (17)	0	7	8	1	16		

6 成人歯科健康診査(歯周病検診)

		20歳代 (1)	30歳代 (2)	40歳代 (3)	50歳代 (4)	60歳代 (5)	70歳代 (6)	80歳以上 (7)		
対象者数 (01)		17,163	16,293	19,911	16,908	15,024	14,543	8,702		
受診者数 (02)		37	63	57	38	55	86	22		
むし歯等の状況	健全歯数 (03)	823	1,244	933	513	599	940	209		
	未処置歯数 (04)	82	86	66	38	68	106	26		
	処置歯数 (05)	145	476	608	499	779	1,096	274		
	現在歯数 (06)	1,050	1,806	1,607	1,050	1,446	2,142	509		
	要補綴歯数 (07)	0	0	0	10	12	49	14		
	欠損補綴歯数 (08)	0	2	5	15	72	146	64		
	歯周病の状況	歯肉出血	BOP=0 (J)	8	16	13	8	22	29	6
			BOP=1 (K)	29	47	44	30	33	57	16
BOP=9 (L)			0	0	0	0	0	0	0	
BOP=X (M)			0	0	0	0	0	0	0	
歯周ポケット		PD=0 (N)	12	32	19	10	16	15	1	
		PD=1 (O)	15	24	29	22	26	45	8	
		PD=2 (P)	10	7	9	6	13	26	13	
		PD=9 (Q)	0	0	0	0	0	0	0	
		PD=X (R)	0	0	0	0	0	0	0	
		歯科保健行動	歯間部清掃用具を使用している者 (14)	14	29	27	18	33	51	10
	定期的に歯石除去や歯面清掃を受けている者 (15)	4	8	11	6	14	14	4		
	定期的に歯科検診を受けている者 (16)	6	12	19	11	12	21	9		
	ときどき歯肉を自分で観察している者 (17)	14	16	11	5	14	15	5		

1 1歳6か月児歯科健康診査

対象者数 (1)	受診者数 (2)	むし歯のある者 (3)	むし歯の総数 (4)	フッ化物歯面塗布を受けたことのある者 (5)	間食として甘味食品・飲料を1日3回以上飲食する習慣を持つ者 (6)	毎日保護者が仕上げ磨きをする習慣のある者 (7)
884	851	5	23		38	686

2 2歳児歯科健康診査

対象者数 (1)	受診者数 (2)	むし歯のある者 (3)	むし歯の総数 (4)	フッ化物歯面塗布を受けたことのある者 (5)	間食として甘味食品・飲料を1日3回以上飲食する習慣を持つ者 (6)	毎日保護者が仕上げ磨きをする習慣のある者 (7)
2,841	2,040	44	151	1,793		

3 3歳児歯科健康診査

対象者数 (1)	受診者数 (2)	むし歯のある者 (3)	むし歯の総数 (4)	フッ化物歯面塗布を受けたことのある者 (5)	間食として甘味食品・飲料を1日3回以上飲食する習慣を持つ者 (6)	毎日保護者が仕上げ磨きをする習慣のある者 (7)
1,108	1,029	85	354		63	949

4 保育所歯科健康診査

	対象者数 (1)	受診者数 (2)	むし歯のある者 (3)	むし歯の総数 (4)	フッ化物歯面塗布を受けたことのある者 (5)	間食として甘味食品・飲料を1日3回以上飲食する習慣を持つ者 (6)	毎日保護者が仕上げ磨きをする習慣のある者 (7)
0歳児 (01)		84	32	0	0		
1歳児 (02)		96	96	0	0		
2歳児 (03)		117	117	1	1		
3歳児 (04)		138	137	12	33		
4歳児 (05)		159	158	19	72		
5歳児 (06)		167	168	21	82		

※市町村が実施主体となっている保育所歯科健康診査結果を記入。ただし、幼稚園・認定こども園・私立保育所については把握している範囲で記入すること。

5 妊婦歯科健康診査

		19歳以下 (1)	20歳代 (2)	30歳代 (3)	40歳以上 (4)	計 (5)	
対象者数 (01)							
受診者数 (02)							
むし歯等の状況	健全歯数 (03)						
	未処置歯数 (04)						
	処置歯数 (05)						
	現在歯数 (06)						
	要補綴歯数 (07)						
	欠損補綴歯数 (08)						
	歯周病の状況	歯状肉出血	BOP=0 (A)				
			BOP=1 (B)				
BOP=9 (C)							
BOP=X (D)							
歯周ポケット		PD=0 (E)					
		PD=1 (F)					
		PD=2 (G)					
		PD=9 (H)					
		PD=X (I)					
		歯科保健行動	歯間部清掃用具を使用している者 (14)				
定期的に歯石除去や歯面清掃を受けている者 (15)							
定期的に歯科検診を受けている者 (16)							
ときどき歯肉を自分で観察している者 (17)							

6 成人歯科健康診査(歯周病検診)

		19歳・20歳代 (1)	30歳代 (2)	40歳代 (3)	50歳代 (4)	60歳代 (5)	70歳代 (6)	80歳以上 (7)		
対象者数 (01)		16,455	17,070	24,685	23,246	23,219	28,125	15,379		
受診者数 (02)		79	101	105	85	126	237	84		
むし歯等の状況	健全歯数 (03)	1,951	2,143	1,855	1,143	1,459	2,589	711		
	未処置歯数 (04)	117	117	112	87	158	216	177		
	処置歯数 (05)	191	634	1,026	1,124	1,685	3,202	1,035		
	現在歯数 (06)	2,259	2,894	2,993	2,354	3,302	6,007	1,923		
	要補綴歯数 (07)	0	0	0	21	8	35	1		
	欠損補綴歯数 (08)	0	1	17	24	170	497	356		
	歯周病の状況	歯状肉出血	BOP=0 (J)	32	41	53	30	57	109	38
			BOP=1 (K)	47	60	52	55	69	128	46
BOP=9 (L)			0	0	0	0	0	0	0	
BOP=X (M)			0	0	0	0	0	0	0	
歯周ポケット		PD=0 (N)	49	42	53	35	49	81	24	
		PD=1 (O)	27	50	38	40	46	88	25	
		PD=2 (P)	3	9	14	10	31	68	34	
		PD=9 (Q)	0	0	0	0	0	0	0	
		PD=X (R)	0	0	0	0	0	0	1	
		歯科保健行動	歯間部清掃用具を使用している者 (14)	16	33	44	52	68	124	35
定期的に歯石除去や歯面清掃を受けている者 (15)	18	34	28	26	37	108	37			
定期的に歯科検診を受けている者 (16)	11	19	22	20	30	69	25			
ときどき歯肉を自分で観察している者 (17)	17	27	21	19	34	68	35			

1 1歳6か月児歯科健康診査

対象者数 (1)	受診者数 (2)	むし歯のある者 (3)	むし歯の総数 (4)	フッ化物歯面塗布を受けたことのある者 (5)	間食として甘い食品・飲料を1日3回以上飲食する習慣を持つ者 (6)	毎日保護者が仕上げ磨きをする習慣のある者 (7)
691	691	3	8	95	45	659

2 2歳児歯科健康診査

対象者数 (1)	受診者数 (2)	むし歯のある者 (3)	むし歯の総数 (4)	フッ化物歯面塗布を受けたことのある者 (5)	間食として甘い食品・飲料を1日3回以上飲食する習慣を持つ者 (6)	毎日保護者が仕上げ磨きをする習慣のある者 (7)
740	604	16	43	165	48	592

3 3歳児歯科健康診査

対象者数 (1)	受診者数 (2)	むし歯のある者 (3)	むし歯の総数 (4)	フッ化物歯面塗布を受けたことのある者 (5)	間食として甘い食品・飲料を1日3回以上飲食する習慣を持つ者 (6)	毎日保護者が仕上げ磨きをする習慣のある者 (7)
654	654	53	171	411	28	645

4 保育所歯科健康診査

	対象者数 (1)	受診者数 (2)	むし歯のある者 (3)	むし歯の総数 (4)	フッ化物歯面塗布を受けたことのある者 (5)	間食として甘い食品・飲料を1日3回以上飲食する習慣を持つ者 (6)	毎日保護者が仕上げ磨きをする習慣のある者 (7)
0歳児 (01)		12	12	0	0		
1歳児 (02)		29	27	0	0		
2歳児 (03)		36	34	0	0		
3歳児 (04)		39	39	3	7		
4歳児 (05)		51	51	6	23		
5歳児 (06)		57	57	10	26		

※市町村が実施主体となっている保育所歯科健康診査結果を記入。ただし、幼稚園・認定こども園・私立保育所については把握している範囲で記入すること。

5 妊婦歯科健康診査

		19歳以下 (1)	20歳代 (2)	30歳代 (3)	40歳以上 (4)	計 (5)
対象者数 (01)						
受診者数 (02)						
むし歯等の状況	健全歯数 (03)					
	未処置歯数 (04)					
	処置歯数 (05)					
	現在歯数 (06)					
	要補綴歯数 (07)					
欠損補綴歯数 (08)						
歯周病の状況	歯状肉出血	BOP=0 (A)				
		BOP=1 (B)				
		BOP=9 (C)				
		BOP=X (D)				
	歯周ポケット	PD=0 (E)				
		PD=1 (F)				
		PD=2 (G)				
		PD=9 (H)				
PD=X (I)						
歯科保健行動	歯間部清掃用器具を使用している者 (14)					
	定期的に歯石除去や歯面清掃を受けている者 (15)					
	定期的に歯科検診を受けている者 (16)					
	ときどき歯肉を自分で観察している者 (17)					

6 成人歯科健康診査(歯周病検診)

		20歳代 (1)	30歳代 (2)	40歳代 (3)	50歳代 (4)	60歳代 (5)	70歳代 (6)	80歳以上 (7)
対象者数 (01)		848	949	1,227	1,608	999	1,193	
受診者数 (02)		21	25	21	18	11	11	
むし歯等の状況	健全歯数 (03)	576	605	368	264	113	147	
	未処置歯数 (04)	12	38	23	8	2	2	
	処置歯数 (05)	21	85	203	238	176	151	
	現在歯数 (06)	609	728	594	510	291	300	
	要補綴歯数 (07)	0	0	3	0	0	0	
欠損補綴歯数 (08)		0	0	0	0	0	0	
歯周病の状況	歯状肉出血	BOP=0 (J)	9	11	11	10	5	8
		BOP=1 (K)	12	14	10	8	6	3
		BOP=9 (L)	0	0	0	0	0	0
		BOP=X (M)	0	0	0	0	0	0
	歯周ポケット	PD=0 (N)	16	19	13	11	5	8
		PD=1 (O)	5	4	8	7	6	3
		PD=2 (P)	0	1	0	0	0	0
		PD=9 (Q)	0	1	0	0	0	0
PD=X (R)		0	0	0	0	0	0	
歯科保健行動	歯間部清掃用器具を使用している者 (14)		8	5	12	14	11	10
	定期的に歯石除去や歯面清掃を受けている者 (15)		7	5	3	8	4	3
	定期的に歯科検診を受けている者 (16)		8	3	3	2	3	4
	ときどき歯肉を自分で観察している者 (17)		8	7	7	4	6	5

1 1歳6か月児歯科健康診査

対象者数 (1)	受診者数 (2)	むし歯のある者 (3)	むし歯の総数 (4)	フッ化物歯面塗布を受けたことのある者 (5)	間食として甘い食品・飲料を1日3回以上飲食する習慣を持つ者 (6)	毎日保護者が仕上げ磨きをする習慣のある者 (7)
295	285	4	10	5	1	269

2 2歳児歯科健康診査

対象者数 (1)	受診者数 (2)	むし歯のある者 (3)	むし歯の総数 (4)	フッ化物歯面塗布を受けたことのある者 (5)	間食として甘い食品・飲料を1日3回以上飲食する習慣を持つ者 (6)	毎日保護者が仕上げ磨きをする習慣のある者 (7)
348	267	13	43	38	4	248

3 3歳児歯科健康診査

対象者数 (1)	受診者数 (2)	むし歯のある者 (3)	むし歯の総数 (4)	フッ化物歯面塗布を受けたことのある者 (5)	間食として甘い食品・飲料を1日3回以上飲食する習慣を持つ者 (6)	毎日保護者が仕上げ磨きをする習慣のある者 (7)
320	301	39	117	67	1	285

4 保育所歯科健康診査

	対象者数 (1)	受診者数 (2)	むし歯のある者 (3)	むし歯の総数 (4)	フッ化物歯面塗布を受けたことのある者 (5)	間食として甘い食品・飲料を1日3回以上飲食する習慣を持つ者 (6)	毎日保護者が仕上げ磨きをする習慣のある者 (7)
0歳児 (01)		85	30	0	0		
1歳児 (02)		121	116	1	2		
2歳児 (03)		148	128	13	25		
3歳児 (04)		239	223	32	109		
4歳児 (05)		341	305	80	305		
5歳児 (06)		345	312	106	392		

※市町村が実施主体となっている保育所歯科健康診査結果を記入。ただし、幼稚園・認定こども園・私立保育所については把握している範囲で記入すること。

5 妊婦歯科健康診査

		19歳以下 (1)	20歳代 (2)	30歳代 (3)	40歳以上 (4)	計 (5)
対象者数 (01)						
受診者数 (02)						
むし歯等の状況	健全歯数 (03)					
	未処置歯数 (04)					
	処置歯数 (05)					
	現在歯数 (06)					
	要補綴歯数 (07)					
欠損補綴歯数 (08)						
歯周病の状況	歯状肉出血	BOP=0 (A)				
		BOP=1 (B)				
		BOP=9 (C)				
		BOP=X (D)				
	歯周ポケット	PD=0 (E)				
PD=1 (F)						
PD=2 (G)						
PD=9 (H)						
PD=X (I)						
歯科保健行動	歯間部清掃用器具を使用している者 (14)					
	定期的に歯石除去や歯面清掃を受けている者 (15)					
	定期的に歯科検診を受けている者 (16)					
	ときどき歯肉を自分で観察している者 (17)					

6 成人歯科健康診査(歯周病検診)

		20歳代 (1)	30歳代 (2)	40歳代 (3)	50歳代 (4)	60歳代 (5)	70歳代 (6)	80歳以上 (7)
対象者数 (01)								
受診者数 (02)								
むし歯等の状況	健全歯数 (03)							
	未処置歯数 (04)							
	処置歯数 (05)							
	現在歯数 (06)							
	要補綴歯数 (07)							
欠損補綴歯数 (08)								
歯周病の状況	歯状肉出血	BOP=0 (J)						
		BOP=1 (K)						
		BOP=9 (L)						
		BOP=X (M)						
	歯周ポケット	PD=0 (N)						
PD=1 (O)								
PD=2 (P)								
PD=9 (Q)								
PD=X (R)								
歯科保健行動	歯間部清掃用器具を使用している者 (14)							
	定期的に歯石除去や歯面清掃を受けている者 (15)							
	定期的に歯科検診を受けている者 (16)							
	ときどき歯肉を自分で観察している者 (17)							

1 1歳6か月児歯科健康診査

対象者数 (1)	受診者数 (2)	むし歯のある者 (3)	むし歯の総数 (4)	フッ化物歯面塗布を受けたことのある者 (5)	間食として甘い食品・飲料を1日3回以上飲食する習慣を持つ者 (6)	毎日保護者が仕上げ磨きをする習慣のある者 (7)
1,264	786	11	34			

2 2歳児歯科健康診査

対象者数 (1)	受診者数 (2)	むし歯のある者 (3)	むし歯の総数 (4)	フッ化物歯面塗布を受けたことのある者 (5)	間食として甘い食品・飲料を1日3回以上飲食する習慣を持つ者 (6)	毎日保護者が仕上げ磨きをする習慣のある者 (7)
1,156	889	21	54			

3 3歳児歯科健康診査

対象者数 (1)	受診者数 (2)	むし歯のある者 (3)	むし歯の総数 (4)	フッ化物歯面塗布を受けたことのある者 (5)	間食として甘い食品・飲料を1日3回以上飲食する習慣を持つ者 (6)	毎日保護者が仕上げ磨きをする習慣のある者 (7)
1,489	825	69	210			

4 保育所歯科健康診査

	対象者数 (1)	受診者数 (2)	むし歯のある者 (3)	むし歯の総数 (4)	フッ化物歯面塗布を受けたことのある者 (5)	間食として甘い食品・飲料を1日3回以上飲食する習慣を持つ者 (6)	毎日保護者が仕上げ磨きをする習慣のある者 (7)
0歳児 (01)	17	17	0	0			
1歳児 (02)	40	32	0	0			
2歳児 (03)	69	65	3	2			
3歳児 (04)	95	89	7	30			
4歳児 (05)	90	84	25	55			
5歳児 (06)	91	86	24	61			

※市町村が実施主体となっている保育所歯科健康診査結果を記入。ただし、幼稚園・認定こども園・私立保育所については把握している範囲で記入すること。

5 妊婦歯科健康診査

		19歳以下 (1)	20歳代 (2)	30歳代 (3)	40歳以上 (4)	計 (5)
対象者数 (01)						
受診者数 (02)						
むし歯等の状況	健全歯数 (03)					
	未処置歯数 (04)					
	処置歯数 (05)					
	現在歯数 (06)					
	要補綴歯数 (07)					
欠損補綴歯数 (08)						
歯周病の状況	歯状肉出血	BOP=0 (A)				
		BOP=1 (B)				
		BOP=9 (C)				
		BOP=X (D)				
	歯周ポケット	PD=0 (E)				
PD=1 (F)						
PD=2 (G)						
PD=9 (H)						
PD=X (I)						
歯科保健行動	歯間部清掃用器具を使用している者 (14)					
	定期的に歯石除去や歯面清掃を受けている者 (15)					
	定期的に歯科検診を受けている者 (16)					
	ときどき歯肉を自分で観察している者 (17)					

6 成人歯科健康診査(歯周病検診)

		20歳代 (1)	30歳代 (2)	40歳代 (3)	50歳代 (4)	60歳代 (5)	70歳代 (6)	80歳以上 (7)
対象者数 (01)			2,376	3,089	2,673	2,818	1,448	
受診者数 (02)			42	39	33	39	23	
むし歯等の状況	健全歯数 (03)		858	690	508	487	163	
	未処置歯数 (04)		41	41	16	36	36	
	処置歯数 (05)		313	379	368	510	350	
	現在歯数 (06)		1,212	1,110	892	1,033	549	
	要補綴歯数 (07)		1	1	4	16	11	
欠損補綴歯数 (08)			4	0	19	34	83	
歯周病の状況	歯状肉出血	BOP=0 (J)		11	17	15	18	8
		BOP=1 (K)		31	22	18	21	15
		BOP=9 (L)		0	0	0	0	0
		BOP=X (M)		0	0	0	0	0
	歯周ポケット	PD=0 (N)		14	18	11	22	10
		PD=1 (O)		22	20	14	13	13
		PD=2 (P)		6	1	8	4	0
		PD=9 (Q)		0	0	0	0	0
		PD=X (R)		0	0	0	0	0
		歯間部清掃用器具を使用している者 (14)			13	18	13	21
定期的に歯石除去や歯面清掃を受けている者 (15)			4	10	8	14	5	
定期的に歯科検診を受けている者 (16)			6	9	9	7	8	
ときどき歯肉を自分で観察している者 (17)			0	0	0	0	0	

1 1歳6か月児歯科健康診査

対象者数 (1)	受診者数 (2)	むし歯のある者 (3)	むし歯の総数 (4)	フッ化物歯面塗布を受けたことのある者 (5)	間食として甘い食品・飲料を1日3回以上飲食する習慣を持つ者 (6)	毎日保護者が仕上げ磨きをする習慣のある者 (7)
338	318	1	1	44	22	286

2 2歳児歯科健康診査

対象者数 (1)	受診者数 (2)	むし歯のある者 (3)	むし歯の総数 (4)	フッ化物歯面塗布を受けたことのある者 (5)	間食として甘い食品・飲料を1日3回以上飲食する習慣を持つ者 (6)	毎日保護者が仕上げ磨きをする習慣のある者 (7)
419	335	10	34	324	21	317

3 3歳児歯科健康診査

対象者数 (1)	受診者数 (2)	むし歯のある者 (3)	むし歯の総数 (4)	フッ化物歯面塗布を受けたことのある者 (5)	間食として甘い食品・飲料を1日3回以上飲食する習慣を持つ者 (6)	毎日保護者が仕上げ磨きをする習慣のある者 (7)
488	452	56	195	271	29	433

4 保育所歯科健康診査

	対象者数 (1)	受診者数 (2)	むし歯のある者 (3)	むし歯の総数 (4)	フッ化物歯面塗布を受けたことのある者 (5)	間食として甘い食品・飲料を1日3回以上飲食する習慣を持つ者 (6)	毎日保護者が仕上げ磨きをする習慣のある者 (7)
0歳児 (01)		21	20	0	0		
1歳児 (02)		55	54	2	7		
2歳児 (03)		78	75	4	7		
3歳児 (04)		87	86	14	47		
4歳児 (05)		93	91	13	37		
5歳児 (06)		92	91	26	92		

※市町村が実施主体となっている保育所歯科健康診査結果を記入。ただし、幼稚園・認定こども園・私立保育所については把握している範囲で記入すること。

5 妊婦歯科健康診査

		19歳以下 (1)	20歳代 (2)	30歳代 (3)	40歳以上 (4)	計 (5)		
対象者数 (01)		7	103	188	16	314		
受診者数 (02)		0	10	35	7	52		
むし歯等の状況	健全歯数 (03)	0	199	621	110	930		
	未処置歯数 (04)	0	46	135	2	183		
	処置歯数 (05)	0	35	251	78	364		
	現在歯数 (06)	0	280	1,007	190	1,477		
	要補綴歯数 (07)	0	0	0	1	1		
	欠損補綴歯数 (08)	0	0	1	2	3		
	歯周病の状況	歯状肉出血	BOP=0 (A)	0	2	22	3	27
			BOP=1 (B)	0	8	13	4	25
BOP=9 (C)			0	0	0	0	0	
BOP=X (D)			0	0	0	0	0	
歯周ポケット		PD=0 (E)	0	5	19	1	25	
		PD=1 (F)	0	5	14	5	24	
		PD=2 (G)	0	0	2	1	3	
		PD=9 (H)	0	0	0	0	0	
		PD=X (I)	0	0	0	0	0	
		歯科保健行動	歯間部清掃用具を使用している者 (14)	0	5	21	4	30
	定期的に歯石除去や歯面清掃を受けている者 (15)	0	3	3	3	9		
	定期的に歯科検診を受けている者 (16)	0	3	14	3	20		
	ときどき歯肉を自分で観察している者 (17)	0	1	13	3	17		

6 成人歯科健康診査(歯周病検診)

		20歳代 (1)	30歳代 (2)	40歳代 (3)	50歳代 (4)	60歳代 (5)	70歳代 (6)	80歳以上 (7)	
対象者数 (01)				756	1,170	719	911		
受診者数 (02)				14	29	30	43		
むし歯等の状況	健全歯数 (03)			255	418	397	399		
	未処置歯数 (04)			34	32	32	39		
	処置歯数 (05)			108	372	380	636		
	現在歯数 (06)			397	822	809	1,074		
	要補綴歯数 (07)			2	0	3	3		
	欠損補綴歯数 (08)			4	10	23	117		
	歯周病の状況	歯状肉出血	BOP=0 (J)			9	14	13	16
			BOP=1 (K)			5	15	17	27
BOP=9 (L)					0	0	0	0	
BOP=X (M)					0	0	0	0	
歯周ポケット		PD=0 (N)			6	13	11	14	
		PD=1 (O)			6	13	11	16	
		PD=2 (P)			2	3	8	13	
		PD=9 (Q)			0	0	0	0	
		PD=X (R)			0	0	0	0	
		歯科保健行動	歯間部清掃用具を使用している者 (14)			6	23	20	28
	定期的に歯石除去や歯面清掃を受けている者 (15)			2	9	10	9		
	定期的に歯科検診を受けている者 (16)			1	7	10	13		
	ときどき歯肉を自分で観察している者 (17)			4	7	12	23		

1 1歳6か月児歯科健康診査

対象者数 (1)	受診者数 (2)	むし歯のある者 (3)	むし歯の総数 (4)	フッ化物歯面塗布を受けたことのある者 (5)	間食として甘い食品・飲料を1日3回以上飲食する習慣を持つ者 (6)	毎日保護者が仕上げ磨きをする習慣のある者 (7)
281	255	5	8	24		252

2 2歳児歯科健康診査

対象者数 (1)	受診者数 (2)	むし歯のある者 (3)	むし歯の総数 (4)	フッ化物歯面塗布を受けたことのある者 (5)	間食として甘い食品・飲料を1日3回以上飲食する習慣を持つ者 (6)	毎日保護者が仕上げ磨きをする習慣のある者 (7)
291	247	15	48	236		243

3 3歳児歯科健康診査

対象者数 (1)	受診者数 (2)	むし歯のある者 (3)	むし歯の総数 (4)	フッ化物歯面塗布を受けたことのある者 (5)	間食として甘い食品・飲料を1日3回以上飲食する習慣を持つ者 (6)	毎日保護者が仕上げ磨きをする習慣のある者 (7)
315	297	34	139	159		279

4 保育所歯科健康診査

	対象者数 (1)	受診者数 (2)	むし歯のある者 (3)	むし歯の総数 (4)	フッ化物歯面塗布を受けたことのある者 (5)	間食として甘い食品・飲料を1日3回以上飲食する習慣を持つ者 (6)	毎日保護者が仕上げ磨きをする習慣のある者 (7)
0歳児 (01)		8	8	0	0		
1歳児 (02)		26	26	0	0		
2歳児 (03)		34	31	4	10		
3歳児 (04)		41	39	5	18		
4歳児 (05)		80	74	25	90		10
5歳児 (06)		108	94	19	97		6

※市町村が実施主体となっている保育所歯科健康診査結果を記入。ただし、幼稚園・認定こども園・私立保育所については把握している範囲で記入すること。

5 妊婦歯科健康診査

		19歳以下 (1)	20歳代 (2)	30歳代 (3)	40歳以上 (4)	計 (5)	
対象者数 (01)							
受診者数 (02)							
むし歯等の状況	健全歯数 (03)						
	未処置歯数 (04)						
	処置歯数 (05)						
	現在歯数 (06)						
	要補綴歯数 (07)						
	欠損補綴歯数 (08)						
	歯周病の状況	歯状肉出血	BOP=0 (A)				
			BOP=1 (B)				
		BOP=9 (C)					
		BOP=X (D)					
歯周ポケット		歯周ポケット	PD=0 (E)				
			PD=1 (F)				
			PD=2 (G)				
			PD=9 (H)				
		PD=X (I)					
歯科保健行動	歯間部清掃用器具を使用している者 (14)						
	定期的に歯石除去や歯面清掃を受けている者 (15)						
	定期的に歯科検診を受けている者 (16)						
	ときどき歯肉を自分で観察している者 (17)						

6 成人歯科健康診査(歯周病検診)

		20歳代 (1)	30歳代 (2)	40歳代 (3)	50歳代 (4)	60歳代 (5)	70歳代 (6)	80歳以上 (7)
対象者数 (01)								
受診者数 (02)								
むし歯等の状況	健全歯数 (03)							
	未処置歯数 (04)							
	処置歯数 (05)							
	現在歯数 (06)							
	要補綴歯数 (07)							
	欠損補綴歯数 (08)							
歯周病の状況	歯状肉出血	BOP=0 (J)						
		BOP=1 (K)						
		BOP=9 (L)						
		BOP=X (M)						
	歯周ポケット	歯周ポケット	PD=0 (N)					
			PD=1 (O)					
			PD=2 (P)					
			PD=9 (Q)					
	PD=X (R)							
歯科保健行動	歯間部清掃用器具を使用している者 (14)							
	定期的に歯石除去や歯面清掃を受けている者 (15)							
	定期的に歯科検診を受けている者 (16)							
	ときどき歯肉を自分で観察している者 (17)							

1 1歳6か月児歯科健康診査

対象者数 (1)	受診者数 (2)	むし歯のある者 (3)	むし歯の総数 (4)	フッ化物歯面塗布を受けたことのある者 (5)	間食として甘い食品・飲料を1日3回以上飲食する習慣を持つ者 (6)	毎日保護者が仕上げ磨きをする習慣のある者 (7)
113	106	1	1	9	5	102

2 2歳児歯科健康診査

対象者数 (1)	受診者数 (2)	むし歯のある者 (3)	むし歯の総数 (4)	フッ化物歯面塗布を受けたことのある者 (5)	間食として甘い食品・飲料を1日3回以上飲食する習慣を持つ者 (6)	毎日保護者が仕上げ磨きをする習慣のある者 (7)
91	57	1	1	8	5	54

3 3歳児歯科健康診査

対象者数 (1)	受診者数 (2)	むし歯のある者 (3)	むし歯の総数 (4)	フッ化物歯面塗布を受けたことのある者 (5)	間食として甘い食品・飲料を1日3回以上飲食する習慣を持つ者 (6)	毎日保護者が仕上げ磨きをする習慣のある者 (7)
118	103	11	28	80	6	96

4 保育所歯科健康診査

	対象者数 (1)	受診者数 (2)	むし歯のある者 (3)	むし歯の総数 (4)	フッ化物歯面塗布を受けたことのある者 (5)	間食として甘い食品・飲料を1日3回以上飲食する習慣を持つ者 (6)	毎日保護者が仕上げ磨きをする習慣のある者 (7)
0歳児 (01)		12	8	0	0		
1歳児 (02)		43	40	0	0		
2歳児 (03)		48	46	1	1		
3歳児 (04)		93	89	9	19		
4歳児 (05)		105	101	24	106		
5歳児 (06)		109	105	27	108		

※市町村が実施主体となっている保育所歯科健康診査結果を記入。ただし、幼稚園・認定こども園・私立保育所については把握している範囲で記入すること。

5 妊婦歯科健康診査

		19歳以下 (1)	20歳代 (2)	30歳代 (3)	40歳以上 (4)	計 (5)		
対象者数 (01)		1	46	55	2	104		
受診者数 (02)		0	4	15	0	19		
むし歯等の状況	健全歯数 (03)	0	90	298	0	388		
	未処置歯数 (04)	0	4	16	0	20		
	処置歯数 (05)	0	21	122	0	143		
	現在歯数 (06)	0	115	436	0	551		
	要補綴歯数 (07)	0	0	1	0	1		
	欠損補綴歯数 (08)	0	0	3	0	3		
	歯周病の状況	歯状肉出血	BOP=0 (A)	0	0	6	0	6
			BOP=1 (B)	0	4	9	0	13
BOP=9 (C)			0	0	0	0	0	
BOP=X (D)			0	0	0	0	0	
歯周ポケット		PD=0 (E)	0	1	9	0	10	
		PD=1 (F)	0	3	6	0	9	
		PD=2 (G)	0	0	0	0	0	
		PD=9 (H)	0	0	0	0	0	
PD=X (I)	0	0	0	0	0			
歯科保健行動	歯間部清掃用器具を使用している者 (14)		0	2	7	0	9	
	定期的に歯石除去や歯面清掃を受けている者 (15)		0	1	3	0	4	
	定期的に歯科検診を受けている者 (16)		0	1	7	0	8	
	ときどき歯肉を自分で観察している者 (17)		0	2	5	0	7	

6 成人歯科健康診査(歯周病検診)

		20歳代 (1)	30歳代 (2)	40歳代 (3)	50歳代 (4)	60歳代 (5)	70歳代 (6)	80歳以上 (7)		
対象者数 (01)				2,987	2,542	2,305	3,519	1,920		
受診者数 (02)				18	5	8	13	2		
むし歯等の状況	健全歯数 (03)			268	68	84	133	16		
	未処置歯数 (04)			15	2	2	3	0		
	処置歯数 (05)			219	69	136	182	37		
	現在歯数 (06)			502	139	222	318	53		
	要補綴歯数 (07)			1	0	8	2	0		
	欠損補綴歯数 (08)			12	1	4	40	3		
	歯周病の状況	歯状肉出血	BOP=0 (J)			17	4	4	4	0
			BOP=1 (K)			1	1	4	9	2
BOP=9 (L)					0	0	0	0	0	
BOP=X (M)					0	0	0	0	0	
歯周ポケット		PD=0 (N)			9	5	4	8	0	
		PD=1 (O)			5	0	3	2	1	
		PD=2 (P)			4	0	1	3	1	
		PD=9 (Q)			0	0	0	0	0	
PD=X (R)			0	0	0	0	0			
歯科保健行動	歯間部清掃用器具を使用している者 (14)				8	5	4	8	2	
	定期的に歯石除去や歯面清掃を受けている者 (15)				4	2	4	5	1	
	定期的に歯科検診を受けている者 (16)				3	2	2	4	0	
	ときどき歯肉を自分で観察している者 (17)				1	3	3	3	1	

1 1歳6か月児歯科健康診査

対象者数 (1)	受診者数 (2)	むし歯のある者 (3)	むし歯の総数 (4)	フッ化物歯面塗布を受けたことのある者 (5)	間食として甘味食品・飲料を1日3回以上飲食する習慣を持つ者 (6)	毎日保護者が仕上げ磨きをする習慣のある者 (7)
72	64	0	0	6	12	61

2 2歳児歯科健康診査

対象者数 (1)	受診者数 (2)	むし歯のある者 (3)	むし歯の総数 (4)	フッ化物歯面塗布を受けたことのある者 (5)	間食として甘味食品・飲料を1日3回以上飲食する習慣を持つ者 (6)	毎日保護者が仕上げ磨きをする習慣のある者 (7)
156	118	6	12	110	39	117

3 3歳児歯科健康診査

対象者数 (1)	受診者数 (2)	むし歯のある者 (3)	むし歯の総数 (4)	フッ化物歯面塗布を受けたことのある者 (5)	間食として甘味食品・飲料を1日3回以上飲食する習慣を持つ者 (6)	毎日保護者が仕上げ磨きをする習慣のある者 (7)
91	89	6	10	86	11	87

4 保育所歯科健康診査

	対象者数 (1)	受診者数 (2)	むし歯のある者 (3)	むし歯の総数 (4)	フッ化物歯面塗布を受けたことのある者 (5)	間食として甘味食品・飲料を1日3回以上飲食する習慣を持つ者 (6)	毎日保護者が仕上げ磨きをする習慣のある者 (7)
0歳児 (01)							
1歳児 (02)							
2歳児 (03)							
3歳児 (04)							
4歳児 (05)							
5歳児 (06)							

※市町村が実施主体となっている保育所歯科健康診査結果を記入。ただし、幼稚園・認定こども園・私立保育所については把握している範囲で記入すること。

5 妊婦歯科健康診査

		19歳以下 (1)	20歳代 (2)	30歳代 (3)	40歳以上 (4)	計 (5)
対象者数 (01)		1	29	41	5	76
受診者数 (02)		0	3	5	0	8
むし歯等の状況	健全歯数 (03)	0	61	113	0	174
	未処置歯数 (04)	0	1	5	0	6
	処置歯数 (05)	0	23	25	0	48
	現在歯数 (06)	0	85	143	0	228
	要補綴歯数 (07)	0	0	0	0	0
	欠損補綴歯数 (08)	0	0	0	0	0
歯周病の状況	CPIITN=0 (09)					
	CPIITN=1 (10)					
	CPIITN=2 (11)					
	CPIITN=3 (12)					
	CPIITN=4 (13)					
歯科保健行動	歯間部清掃用具を使用している者 (14)	0	2	2	0	4
	定期的に歯石除去や歯面清掃を受けている者 (15)	0	2	1	0	3
	定期的に歯科検診を受けている者 (16)	0	2	1	0	3
	ときどき歯肉を自分で観察している者 (17)	0	2	1	0	3

6 成人歯科健康診査 (歯周病検診)

		20歳代 (1)	30歳代 (2)	40歳代 (3)	50歳代 (4)	60歳代 (5)	70歳代 (6)	80歳以上 (7)
対象者数 (01)				216	245	273	496	
受診者数 (02)				1	0	1	7	
むし歯等の状況	健全歯数 (03)			20	0	20	81	
	未処置歯数 (04)			2	0	0	0	
	処置歯数 (05)			6	0	10	106	
	現在歯数 (06)			28	0	30	187	
	要補綴歯数 (07)			0	0	0	0	
	欠損補綴歯数 (08)			0	0	1	7	
歯周病の状況	CPIITN=0 (09)			0	0	0	2	
	CPIITN=1 (10)			0	0	0	2	
	CPIITN=2 (11)			1	0	0	2	
	CPIITN=3 (12)			0	0	0	0	
	CPIITN=4 (13)			0	0	1	1	
歯科保健行動	歯間部清掃用具を使用している者 (14)			1	0	0	4	
	定期的に歯石除去や歯面清掃を受けている者 (15)			0	0	0	4	
	定期的に歯科検診を受けている者 (16)			0	0	0	4	
	ときどき歯肉を自分で観察している者 (17)			0	0	0	0	

1 1歳6か月児歯科健康診査

対象者数 (1)	受診者数 (2)	むし歯のある者 (3)	むし歯の総数 (4)	フッ化物歯面塗布を受けたことのある者 (5)	間食として甘味食品・飲料を1日3回以上飲食する習慣を持つ者 (6)	毎日保護者が仕上げ磨きをする習慣のある者 (7)
308	302	4	11	38	12	290

2 2歳児歯科健康診査

対象者数 (1)	受診者数 (2)	むし歯のある者 (3)	むし歯の総数 (4)	フッ化物歯面塗布を受けたことのある者 (5)	間食として甘味食品・飲料を1日3回以上飲食する習慣を持つ者 (6)	毎日保護者が仕上げ磨きをする習慣のある者 (7)
813	290	14	88	71	20	270

3 3歳児歯科健康診査

対象者数 (1)	受診者数 (2)	むし歯のある者 (3)	むし歯の総数 (4)	フッ化物歯面塗布を受けたことのある者 (5)	間食として甘味食品・飲料を1日3回以上飲食する習慣を持つ者 (6)	毎日保護者が仕上げ磨きをする習慣のある者 (7)
369	367	58	166	171	20	355

4 保育所歯科健康診査

	対象者数 (1)	受診者数 (2)	むし歯のある者 (3)	むし歯の総数 (4)	フッ化物歯面塗布を受けたことのある者 (5)	間食として甘味食品・飲料を1日3回以上飲食する習慣を持つ者 (6)	毎日保護者が仕上げ磨きをする習慣のある者 (7)
0歳児 (01)		27	0	0	1	2	15
1歳児 (02)		77	0	0	26	15	75
2歳児 (03)		89	7	21	38	28	81
3歳児 (04)		140	15	42	81	41	137
4歳児 (05)		156	32	120	98	36	144
5歳児 (06)		178	51	204	122	58	146

※市町村が実施主体となっている保育所歯科健康診査結果を記入。ただし、幼稚園・認定こども園・私立保育所については把握している範囲で記入すること。

5 妊婦歯科健康診査

		19歳以下 (1)	20歳代 (2)	30歳代 (3)	40歳以上 (4)	計 (5)		
対象者数 (01)		5	108	177	17	307		
受診者数 (02)		0	31	48	1	80		
むし歯等の状況	健全歯数 (03)	0	691	897	18	1,606		
	未処置歯数 (04)	0	38	58	0	96		
	処置歯数 (05)	0	158	422	12	592		
	現在歯数 (06)	0	887	1,377	30	2,294		
	要補綴歯数 (07)	0	2	0	1	3		
	欠損補綴歯数 (08)	0	1	2	0	3		
	歯周病の状況	歯状肉出血	BOP=0 (A)	0	16	22	0	38
			BOP=1 (B)	0	15	26	1	42
BOP=9 (C)			0	0	0	0	0	
BOP=X (D)			0	0	0	0	0	
歯のポケット		PD=0 (E)	0	22	32	1	55	
		PD=1 (F)	0	9	14	0	23	
		PD=2 (G)	0	0	2	0	2	
		PD=9 (H)	0	0	0	0	0	
		PD=X (I)	0	0	0	0	0	
		歯科保健行動	歯間部清掃器具を使用している者 (14)	0	18	32	1	51
	定期的に歯石除去や歯面清掃を受けている者 (15)	0	9	24	0	33		
	定期的に歯科検診を受けている者 (16)	0	8	23	0	31		
	ときどき歯肉を自分で観察している者 (17)	0	15	18	1	34		

6 成人歯科健康診査(歯周病検診)

		20歳代 (1)	30歳代 (2)	40歳代 (3)	50歳代 (4)	60歳代 (5)	70歳代 (6)	80歳以上 (7)	
対象者数 (01)				727	1,021	1,086	1,441		
受診者数 (02)				65	85	122	146		
むし歯等の状況	健全歯数 (03)			1,218	1,120	1,381	1,301		
	未処置歯数 (04)			49	96	102	178		
	処置歯数 (05)			614	1,137	1,742	1,829		
	現在歯数 (06)			1,881	2,353	3,225	3,308		
	要補綴歯数 (07)			3	14	41	94		
	欠損補綴歯数 (08)			7	57	163	570		
	歯周病の状況	歯状肉出血	BOP=0 (J)			31	42	53	62
			BOP=1 (K)			34	43	69	84
BOP=9 (L)					0	0	0	0	
BOP=X (M)					0	0	0	0	
歯のポケット		PD=0 (N)			38	45	57	62	
		PD=1 (O)			23	32	51	58	
		PD=2 (P)			4	8	14	26	
		PD=9 (Q)			0	0	0	0	
		PD=X (R)			0	0	0	0	
		歯科保健行動	歯間部清掃器具を使用している者 (14)			34	52	67	91
	定期的に歯石除去や歯面清掃を受けている者 (15)			27	40	49	75		
	定期的に歯科検診を受けている者 (16)			28	30	48	73		
	ときどき歯肉を自分で観察している者 (17)			30	40	69	78		

1 1歳6か月児歯科健康診査

対象者数 (1)	受診者数 (2)	むし歯のある者 (3)	むし歯の総数 (4)	フッ化物歯面塗布を受けたことのある者 (5)	間食として甘い食品・飲料を1日3回以上飲食する習慣を持つ者 (6)	毎日保護者が仕上げ磨きをする習慣のある者 (7)
22	22	0	0	3	2	17

2 2歳児歯科健康診査

対象者数 (1)	受診者数 (2)	むし歯のある者 (3)	むし歯の総数 (4)	フッ化物歯面塗布を受けたことのある者 (5)	間食として甘い食品・飲料を1日3回以上飲食する習慣を持つ者 (6)	毎日保護者が仕上げ磨きをする習慣のある者 (7)
41	39	1	4	12	16	32

3 3歳児歯科健康診査

対象者数 (1)	受診者数 (2)	むし歯のある者 (3)	むし歯の総数 (4)	フッ化物歯面塗布を受けたことのある者 (5)	間食として甘い食品・飲料を1日3回以上飲食する習慣を持つ者 (6)	毎日保護者が仕上げ磨きをする習慣のある者 (7)
82	82	3	12	15	11	29

4 保育所歯科健康診査

	対象者数 (1)	受診者数 (2)	むし歯のある者 (3)	むし歯の総数 (4)	フッ化物歯面塗布を受けたことのある者 (5)	間食として甘い食品・飲料を1日3回以上飲食する習慣を持つ者 (6)	毎日保護者が仕上げ磨きをする習慣のある者 (7)
0歳児 (01)		3	2	0	0	0	1
1歳児 (02)		15	9	0	0	2	9
2歳児 (03)		28	27	0	0	11	27
3歳児 (04)		28	28	1	1	14	27
4歳児 (05)		31	31	7	32	21	24
5歳児 (06)		24	24	5	20	21	18

※市町村が実施主体となっている保育所歯科健康診査結果を記入。ただし、幼稚園・認定こども園・私立保育所については把握している範囲で記入すること。

5 妊婦歯科健康診査

		19歳以下 (1)	20歳代 (2)	30歳代 (3)	40歳以上 (4)	計 (5)
対象者数 (01)						
受診者数 (02)						
むし歯等の状況	健全歯数 (03)					
	未処置歯数 (04)					
	処置歯数 (05)					
	現在歯数 (06)					
	要補綴歯数 (07)					
欠損補綴歯数 (08)						
歯周病の状況	歯状肉出血	BOP=0 (A)				
		BOP=1 (B)				
		BOP=9 (C)				
		BOP=X (D)				
	歯周ポケット	PD=0 (E)				
		PD=1 (F)				
		PD=2 (G)				
		PD=9 (H)				
	PD=X (I)					
歯科保健行動	歯間部清掃用具を使用している者 (14)					
	定期的に歯石除去や歯面清掃を受けている者 (15)					
	定期的に歯科検診を受けている者 (16)					
	ときどき歯肉を自分で観察している者 (17)					

6 成人歯科健康診査(歯周病検診)

		20歳代 (1)	30歳代 (2)	40歳代 (3)	50歳代 (4)	60歳代 (5)	70歳代 (6)	80歳以上 (7)
対象者数 (01)				59	94	70	107	
受診者数 (02)				5	4	9	10	
むし歯等の状況	健全歯数 (03)			87	58	114	189	
	未処置歯数 (04)			6	4	10	1	
	処置歯数 (05)			49	48	121	109	
	現在歯数 (06)			142	110	245	249	
	要補綴歯数 (07)			0	0	2	9	
欠損補綴歯数 (08)				0	2	4	34	
歯周病の状況	歯状肉出血	BOP=0 (J)			2	1	4	9
		BOP=1 (K)			3	3	5	1
		BOP=9 (L)			0	0	0	0
		BOP=X (M)			0	0	0	0
	歯周ポケット	PD=0 (N)			2	1	5	8
		PD=1 (O)			2	3	4	2
		PD=2 (P)			1	0	0	0
		PD=9 (Q)			0	0	0	0
	PD=X (R)			0	0	0	0	
歯科保健行動	歯間部清掃用具を使用している者 (14)				5	2	5	4
	定期的に歯石除去や歯面清掃を受けている者 (15)							
	定期的に歯科検診を受けている者 (16)				2	0	3	2
	ときどき歯肉を自分で観察している者 (17)							

1 1歳6か月児歯科健康診査

対象者数 (1)	受診者数 (2)	むし歯のある者 (3)	むし歯の総数 (4)	フッ化物歯面塗布を受けたことのある者 (5)	間食として甘い食品・飲料を1日3回以上飲食する習慣を持つ者 (6)	毎日保護者が仕上げ磨きをする習慣のある者 (7)
78	71	1	1	71	2	69

2 2歳児歯科健康診査

対象者数 (1)	受診者数 (2)	むし歯のある者 (3)	むし歯の総数 (4)	フッ化物歯面塗布を受けたことのある者 (5)	間食として甘い食品・飲料を1日3回以上飲食する習慣を持つ者 (6)	毎日保護者が仕上げ磨きをする習慣のある者 (7)
41	37	1	1	37	2	37

3 3歳児歯科健康診査

対象者数 (1)	受診者数 (2)	むし歯のある者 (3)	むし歯の総数 (4)	フッ化物歯面塗布を受けたことのある者 (5)	間食として甘い食品・飲料を1日3回以上飲食する習慣を持つ者 (6)	毎日保護者が仕上げ磨きをする習慣のある者 (7)
110	108	13	38	108	6	105

4 保育所歯科健康診査

	対象者数 (1)	受診者数 (2)	むし歯のある者 (3)	むし歯の総数 (4)	フッ化物歯面塗布を受けたことのある者 (5)	間食として甘い食品・飲料を1日3回以上飲食する習慣を持つ者 (6)	毎日保護者が仕上げ磨きをする習慣のある者 (7)
0歳児 (01)							
1歳児 (02)							
2歳児 (03)							
3歳児 (04)							
4歳児 (05)							
5歳児 (06)							

※市町村が実施主体となっている保育所歯科健康診査結果を記入。ただし、幼稚園・認定こども園・私立保育所については把握している範囲で記入すること。

5 妊婦歯科健康診査

		19歳以下 (1)	20歳代 (2)	30歳代 (3)	40歳以上 (4)	計 (5)		
対象者数 (01)		7	17	28	1	53		
受診者数 (02)		0	0	7	0	7		
むし歯等の状況	健全歯数 (03)	0	0	143	0	143		
	未処置歯数 (04)	0	0	6	0	6		
	処置歯数 (05)	0	0	51	0	51		
	現在歯数 (06)	0	0	200	0	200		
	要補綴歯数 (07)	0	0	0	0	0		
	欠損補綴歯数 (08)	0	0	0	0	0		
	歯周病の状況	歯状肉出血	BOP=0 (A)	0	0	3	0	3
			BOP=1 (B)	0	0	4	0	4
BOP=9 (C)			0	0	0	0	0	
BOP=X (D)			0	0	0	0	0	
歯周ポケット		PD=0 (E)	0	0	6	0	6	
		PD=1 (F)	0	0	1	0	1	
		PD=2 (G)	0	0	0	0	0	
		PD=9 (H)	0	0	0	0	0	
		PD=X (I)	0	0	0	0	0	
		歯科保健行動	歯間部清掃用具を使用している者 (14)	0	0	3	0	3
	定期的に歯石除去や歯面清掃を受けている者 (15)	0	0	2	0	2		
	定期的に歯科検診を受けている者 (16)	0	0	2	0	2		
	ときどき歯肉を自分で観察している者 (17)	0	0	6	0	6		

6 成人歯科健康診査(歯周病検診)

		20歳代 (1)	30歳代 (2)	40歳代 (3)	50歳代 (4)	60歳代 (5)	70歳代 (6)	80歳以上 (7)		
対象者数 (01)			126	146	180	194	254	174		
受診者数 (02)			1	1	5	8	10	11		
むし歯等の状況	健全歯数 (03)		28	28	74	101	69	112		
	未処置歯数 (04)		0	1	1	8	4	9		
	処置歯数 (05)		0	6	67	76	151	140		
	現在歯数 (06)		28	30	142	184	224	261		
	要補綴歯数 (07)		0	0	1	7	25	8		
	欠損補綴歯数 (08)		0	0	2	22	10	31		
	歯周病の状況	歯状肉出血	BOP=0 (J)		1	0	4	1	5	2
			BOP=1 (K)		0	1	1	7	5	9
BOP=9 (L)				0	0	0	0	0	0	
BOP=X (M)				0	0	0	0	0	0	
歯周ポケット		PD=0 (N)		0	1	5	4	6	6	
		PD=1 (O)		1	0	0	3	3	4	
		PD=2 (P)		0	0	0	1	1	1	
		PD=9 (Q)		0	0	0	0	0	0	
		PD=X (R)		0	0	0	0	0	0	
		歯科保健行動	歯間部清掃用具を使用している者 (14)		1	0	3	6	4	7
	定期的に歯石除去や歯面清掃を受けている者 (15)									
	定期的に歯科検診を受けている者 (16)		1	1	3	1	5	7		
	ときどき歯肉を自分で観察している者 (17)									

1 1歳6か月児歯科健康診査

対象者数 (1)	受診者数 (2)	むし歯のある者 (3)	むし歯の総数 (4)	フッ化物歯面塗布を受けたことのある者 (5)	間食として甘い食品・飲料を1日3回以上飲食する習慣を持つ者 (6)	毎日保護者が仕上げ磨きをする習慣のある者 (7)
48	45	1	2	8	5	39

2 2歳児歯科健康診査

対象者数 (1)	受診者数 (2)	むし歯のある者 (3)	むし歯の総数 (4)	フッ化物歯面塗布を受けたことのある者 (5)	間食として甘い食品・飲料を1日3回以上飲食する習慣を持つ者 (6)	毎日保護者が仕上げ磨きをする習慣のある者 (7)
71	69	5	15	11	9	67

3 3歳児歯科健康診査

対象者数 (1)	受診者数 (2)	むし歯のある者 (3)	むし歯の総数 (4)	フッ化物歯面塗布を受けたことのある者 (5)	間食として甘い食品・飲料を1日3回以上飲食する習慣を持つ者 (6)	毎日保護者が仕上げ磨きをする習慣のある者 (7)
64	64	7	14	21	7	59

4 保育所歯科健康診査

	対象者数 (1)	受診者数 (2)	むし歯のある者 (3)	むし歯の総数 (4)	フッ化物歯面塗布を受けたことのある者 (5)	間食として甘い食品・飲料を1日3回以上飲食する習慣を持つ者 (6)	毎日保護者が仕上げ磨きをする習慣のある者 (7)
0歳児 (01)							
1歳児 (02)							
2歳児 (03)							
3歳児 (04)							
4歳児 (05)							
5歳児 (06)							

※市町村が実施主体となっている保育所歯科健康診査結果を記入。ただし、幼稚園・認定こども園・私立保育所については把握している範囲で記入すること。

5 妊婦歯科健康診査

		19歳以下 (1)	20歳代 (2)	30歳代 (3)	40歳以上 (4)	計 (5)		
対象者数 (01)		2	40	52	2	96		
受診者数 (02)		0	1	5	1	7		
むし歯等の状況	健全歯数 (03)	0	17	70	11	98		
	未処置歯数 (04)	0	5	18	14	37		
	処置歯数 (05)	0	6	58	2	66		
	現在歯数 (06)	0	28	146	27	201		
	要補綴歯数 (07)	0	0	0	0	0		
	欠損補綴歯数 (08)	0	0	0	0	0		
	歯周病の状況	歯状肉出血	BOP=0 (A)	0	0	3	1	4
			BOP=1 (B)	0	1	2	0	3
BOP=9 (C)			0	0	0	0	0	
BOP=X (D)			0	0	0	0	0	
歯周ポケット		PD=0 (E)	0	0	3	0	3	
		PD=1 (F)	0	1	2	1	4	
		PD=2 (G)	0	0	0	0	0	
		PD=9 (H)	0	0	0	0	0	
		PD=X (I)	0	0	0	0	0	
		歯科保健行動	歯間部清掃用具を使用している者 (14)	0	1	4	0	5
	定期的に歯石除去や歯面清掃を受けている者 (15)	0	0	2	0	2		
	定期的に歯科検診を受けている者 (16)	0	0	2	0	2		
	ときどき歯肉を自分で観察している者 (17)	0	0	3	0	3		

6 成人歯科健康診査(歯周病検診)

		20歳代 (1)	30歳代 (2)	40歳代 (3)	50歳代 (4)	60歳代 (5)	70歳代 (6)	80歳以上 (7)	
対象者数 (01)			188	276	177				
受診者数 (02)			10	5	5				
むし歯等の状況	健全歯数 (03)		196	60	57				
	未処置歯数 (04)		22	11	8				
	処置歯数 (05)		71	62	71				
	現在歯数 (06)		289	133	136				
	要補綴歯数 (07)		0	3	0				
	欠損補綴歯数 (08)		0	3	2				
	歯周病の状況	歯状肉出血	BOP=0 (J)		2	2	2		
			BOP=1 (K)		8	3	3		
BOP=9 (L)				0	0	0			
BOP=X (M)				0	0	0			
歯周ポケット		PD=0 (N)		2	2	2			
		PD=1 (O)		8	3	3			
		PD=2 (P)		0	0	0			
		PD=9 (Q)		0	0	0			
		PD=X (R)		0	0	0			
		歯科保健行動	歯間部清掃用具を使用している者 (14)		5	1	4		
	定期的に歯石除去や歯面清掃を受けている者 (15)		3	0	0				
	定期的に歯科検診を受けている者 (16)		3	0	0				
	ときどき歯肉を自分で観察している者 (17)		3	3	5				

1 1歳6か月児歯科健康診査

対象者数 (1)	受診者数 (2)	むし歯のある者 (3)	むし歯の総数 (4)	フッ化物歯面塗布を受けたことのある者 (5)	間食として甘い食品・飲料を1日3回以上飲食する習慣を持つ者 (6)	毎日保護者が仕上げ磨きをする習慣のある者 (7)
190	182	0	0		12	182

2 2歳児歯科健康診査

対象者数 (1)	受診者数 (2)	むし歯のある者 (3)	むし歯の総数 (4)	フッ化物歯面塗布を受けたことのある者 (5)	間食として甘い食品・飲料を1日3回以上飲食する習慣を持つ者 (6)	毎日保護者が仕上げ磨きをする習慣のある者 (7)
171	102	3	8	6	11	100

3 3歳児歯科健康診査

対象者数 (1)	受診者数 (2)	むし歯のある者 (3)	むし歯の総数 (4)	フッ化物歯面塗布を受けたことのある者 (5)	間食として甘い食品・飲料を1日3回以上飲食する習慣を持つ者 (6)	毎日保護者が仕上げ磨きをする習慣のある者 (7)
209	201	30	95	117	21	197

4 保育所歯科健康診査

	対象者数 (1)	受診者数 (2)	むし歯のある者 (3)	むし歯の総数 (4)	フッ化物歯面塗布を受けたことのある者 (5)	間食として甘い食品・飲料を1日3回以上飲食する習慣を持つ者 (6)	毎日保護者が仕上げ磨きをする習慣のある者 (7)
0歳児 (01)	7	7	0	0			
1歳児 (02)	17	16	0	0			
2歳児 (03)	124	118	12	24			
3歳児 (04)	196	192	18	59			
4歳児 (05)	232	230	72	288			
5歳児 (06)	238	231	76	294			

※市町村が実施主体となっている保育所歯科健康診査結果を記入。ただし、幼稚園・認定こども園・私立保育所については把握している範囲で記入すること。

5 妊婦歯科健康診査

		19歳以下 (1)	20歳代 (2)	30歳代 (3)	40歳以上 (4)	計 (5)
対象者数 (01)						
受診者数 (02)						
むし歯等の状況	健全歯数 (03)					
	未処置歯数 (04)					
	処置歯数 (05)					
	現在歯数 (06)					
	要補綴歯数 (07)					
欠損補綴歯数 (08)						
歯周病の状況	歯状肉出血	BOP=0 (A)				
		BOP=1 (B)				
		BOP=9 (C)				
		BOP=X (D)				
	歯周ポケット	PD=0 (E)				
PD=1 (F)						
PD=2 (G)						
PD=9 (H)						
PD=X (I)						
歯科保健行動	歯間部清掃器具を使用している者 (14)					
	定期的に歯石除去や歯面清掃を受けている者 (15)					
	定期的に歯科検診を受けている者 (16)					
	ときどき歯肉を自分で観察している者 (17)					

6 成人歯科健康診査(歯周病検診)

		20歳代 (1)	30歳代 (2)	40歳代 (3)	50歳代 (4)	60歳代 (5)	70歳代 (6)	80歳以上 (7)
対象者数 (01)				573	820	888	1,114	
受診者数 (02)				14	31	10	11	
むし歯等の状況	健全歯数 (03)			254	395	108	101	
	未処置歯数 (04)			6	13	7	2	
	処置歯数 (05)			131	468	149	172	
	現在歯数 (06)			391	876	264	275	
	要補綴歯数 (07)			6	17	9	20	
欠損補綴歯数 (08)				2	3	7	14	
歯周病の状況	歯状肉出血	BOP=0 (J)		12	23	6	4	
		BOP=1 (K)		2	8	4	7	
		BOP=9 (L)		0	0	0	0	
		BOP=X (M)		0	0	0	0	
	歯周ポケット	PD=0 (N)		6	19	4	2	
PD=1 (O)			8	10	2	6		
PD=2 (P)			0	2	4	3		
PD=9 (Q)			0	0	0	0		
PD=X (R)			0	0	0	0		
歯科保健行動	歯間部清掃器具を使用している者 (14)			8	19	7	4	
	定期的に歯石除去や歯面清掃を受けている者 (15)			7	10	6	4	
	定期的に歯科検診を受けている者 (16)			6	9	2	3	
	ときどき歯肉を自分で観察している者 (17)			0	4	0	1	

1 1歳6か月児歯科健康診査

対象者数 (1)	受診者数 (2)	むし歯のある者 (3)	むし歯の総数 (4)	フッ化物歯面塗布を受けたことのある者 (5)	間食として甘い食品・飲料を1日3回以上飲食する習慣を持つ者 (6)	毎日保護者が仕上げ磨きをする習慣のある者 (7)
385	375	1	2			368

2 2歳児歯科健康診査

対象者数 (1)	受診者数 (2)	むし歯のある者 (3)	むし歯の総数 (4)	フッ化物歯面塗布を受けたことのある者 (5)	間食として甘い食品・飲料を1日3回以上飲食する習慣を持つ者 (6)	毎日保護者が仕上げ磨きをする習慣のある者 (7)
419	391	15	28	90		388

3 3歳児歯科健康診査

対象者数 (1)	受診者数 (2)	むし歯のある者 (3)	むし歯の総数 (4)	フッ化物歯面塗布を受けたことのある者 (5)	間食として甘い食品・飲料を1日3回以上飲食する習慣を持つ者 (6)	毎日保護者が仕上げ磨きをする習慣のある者 (7)
385	381	56	188	105		363

4 保育所歯科健康診査

	対象者数 (1)	受診者数 (2)	むし歯のある者 (3)	むし歯の総数 (4)	フッ化物歯面塗布を受けたことのある者 (5)	間食として甘い食品・飲料を1日3回以上飲食する習慣を持つ者 (6)	毎日保護者が仕上げ磨きをする習慣のある者 (7)
0歳児 (01)							
1歳児 (02)							
2歳児 (03)							
3歳児 (04)		365	360	65	250		
4歳児 (05)		475	474	104	414		
5歳児 (06)		469	463	158	630		

※市町村が実施主体となっている保育所歯科健康診査結果を記入。ただし、幼稚園・認定こども園・私立保育所については把握している範囲で記入すること。

5 妊婦歯科健康診査

		19歳以下 (1)	20歳代 (2)	30歳代 (3)	40歳以上 (4)	計 (5)	
対象者数 (01)		3	156	186	10	355	
受診者数 (02)		0	5	11	1	17	
むし歯等の状況	健全歯数 (03)	0	108	235	9	352	
	未処置歯数 (04)	0	4	7	0	11	
	処置歯数 (05)	0	30	76	10	116	
	現在歯数 (06)	0	142	318	19	479	
	要補綴歯数 (07)	0	0	0	0	0	
	欠損補綴歯数 (08)	0	0	3	7	10	
	歯周病の状況	歯状肉出血	BOP=0 (A)				
			BOP=1 (B)				
BOP=9 (C)							
BOP=X (D)							
歯周ポケット		PD=0 (E)					
		PD=1 (F)					
		PD=2 (G)					
		PD=9 (H)					
歯科保健行動	歯間部清掃用器具を使用している者 (14)		0	2	8	1	11
	定期的に歯石除去や歯面清掃を受けている者 (15)						
	定期的に歯科検診を受けている者 (16)						
	ときどき歯肉を自分で観察している者 (17)						

6 成人歯科健康診査(歯周病検診)

		20歳代 (1)	30歳代 (2)	40歳代 (3)	50歳代 (4)	60歳代 (5)	70歳代 (6)	80歳以上 (7)		
対象者数 (01)				812	870	825	1,029			
受診者数 (02)				109	108	101	134			
むし歯等の状況	健全歯数 (03)			1,956	1,389	1,085	1,353			
	未処置歯数 (04)			104	140	67	118			
	処置歯数 (05)			1,034	1,457	1,399	1,641			
	現在歯数 (06)			3,094	2,986	2,551	3,112			
	要補綴歯数 (07)			7	16	40	121			
	欠損補綴歯数 (08)			15	52	201	379			
	歯周病の状況	歯状肉出血	BOP=0 (J)			28	44	30	48	
			BOP=1 (K)			81	64	71	84	
BOP=9 (L)					0	0	0	2		
BOP=X (M)					0	0	0	0		
歯周ポケット		PD=0 (N)			53	56	34	57		
		PD=1 (O)			52	45	43	48		
		PD=2 (P)			4	7	24	27		
		PD=9 (Q)			0	0	0	2		
		PD=X (R)			0	0	0	0		
		歯科保健行動	歯間部清掃用器具を使用している者 (14)				58	55	65	82
			定期的に歯石除去や歯面清掃を受けている者 (15)				32	35	44	53
			定期的に歯科検診を受けている者 (16)				33	33	45	55
ときどき歯肉を自分で観察している者 (17)					45	56	61	67		

1 1歳6か月児歯科健康診査

対象者数 (1)	受診者数 (2)	むし歯のある者 (3)	むし歯の総数 (4)	フッ化物歯面塗布を受けたことのある者 (5)	間食として甘い食品・飲料を1日3回以上飲食する習慣を持つ者 (6)	毎日保護者が仕上げ磨きをする習慣のある者 (7)
157	155	1	1	154	17	143

2 2歳児歯科健康診査

対象者数 (1)	受診者数 (2)	むし歯のある者 (3)	むし歯の総数 (4)	フッ化物歯面塗布を受けたことのある者 (5)	間食として甘い食品・飲料を1日3回以上飲食する習慣を持つ者 (6)	毎日保護者が仕上げ磨きをする習慣のある者 (7)
173	165	5	14	159	29	161

3 3歳児歯科健康診査

対象者数 (1)	受診者数 (2)	むし歯のある者 (3)	むし歯の総数 (4)	フッ化物歯面塗布を受けたことのある者 (5)	間食として甘い食品・飲料を1日3回以上飲食する習慣を持つ者 (6)	毎日保護者が仕上げ磨きをする習慣のある者 (7)
167	158	11	21	151	28	148

4 保育所歯科健康診査

	対象者数 (1)	受診者数 (2)	むし歯のある者 (3)	むし歯の総数 (4)	フッ化物歯面塗布を受けたことのある者 (5)	間食として甘い食品・飲料を1日3回以上飲食する習慣を持つ者 (6)	毎日保護者が仕上げ磨きをする習慣のある者 (7)
0歳児 (01)		0	0	0			
1歳児 (02)		0	0	0			
2歳児 (03)		34	32	1	2		
3歳児 (04)		43	38	5	12		
4歳児 (05)		43	42	10	52		
5歳児 (06)		59	55	20	79		

※市町村が実施主体となっている保育所歯科健康診査結果を記入。ただし、幼稚園・認定こども園・私立保育所については把握している範囲で記入すること。

5 妊婦歯科健康診査

		19歳以下 (1)	20歳代 (2)	30歳代 (3)	40歳以上 (4)	計 (5)		
対象者数 (01)		2	63	76	10	151		
受診者数 (02)		0	11	16	0	27		
むし歯等の状況	健全歯数 (03)	0	211	278	0	489		
	未処置歯数 (04)	0	10	34	0	44		
	処置歯数 (05)	0	95	149	0	244		
	現在歯数 (06)	0	316	461	0	777		
	要補綴歯数 (07)	0	0	2	0	2		
	欠損補綴歯数 (08)	0	0	1	0	1		
	歯周病の状況	歯肉出血	BOP=0 (A)	0	4	5	0	9
			BOP=1 (B)	0	7	11	0	18
BOP=9 (C)			0	0	0	0	0	
BOP=X (D)			0	0	0	0	0	
歯周ポケット		PD=0 (E)	0	7	13	0	20	
		PD=1 (F)	0	4	3	0	7	
		PD=2 (G)	0	0	0	0	0	
		PD=9 (H)	0	0	0	0	0	
PD=X (I)	0	0	0	0	0			
歯科保健行動	歯間部清掃用器具を使用している者 (14)		0	3	8	0	11	
	定期的に歯石除去や歯面清掃を受けている者 (15)		0	3	4	0	7	
	定期的に歯科検診を受けている者 (16)		0	4	4	0	8	
	ときどき歯肉を自分で観察している者 (17)		0	4	10	0	14	

6 成人歯科健康診査(歯周病検診)

		20歳代 (1)	30歳代 (2)	40歳代 (3)	50歳代 (4)	60歳代 (5)	70歳代 (6)	80歳以上 (7)		
対象者数 (01)				395	532	488	602			
受診者数 (02)				17	33	35	46			
むし歯等の状況	健全歯数 (03)			277	428	361	421			
	未処置歯数 (04)			6	26	18	12			
	処置歯数 (05)			208	465	509	646			
	現在歯数 (06)			491	919	888	1,079			
	要補綴歯数 (07)			0	5	18	48			
	欠損補綴歯数 (08)			1	21	71	166			
	歯周病の状況	歯肉出血	BOP=0 (J)			6	11	14	19	
			BOP=1 (K)			11	22	21	27	
BOP=9 (L)					0	0	0	0		
BOP=X (M)					0	0	0	0		
歯周ポケット		PD=0 (N)			6	8	17	17		
		PD=1 (O)			10	21	12	24		
		PD=2 (P)			1	4	6	5		
		PD=9 (Q)			0	0	0	0		
		PD=X (R)			0	0	0	0		
		歯科保健行動	歯間部清掃用器具を使用している者 (14)				4	18	17	27
			定期的に歯石除去や歯面清掃を受けている者 (15)				4	10	17	20
			定期的に歯科検診を受けている者 (16)				4	11	16	20
ときどき歯肉を自分で観察している者 (17)					4	17	25	24		

1 1歳6か月児歯科健康診査

対象者数 (1)	受診者数 (2)	むし歯のある者 (3)	むし歯の総数 (4)	フッ化物歯面塗布を受けたことのある者 (5)	間食として甘い食品・飲料を1日3回以上飲食する習慣を持つ者 (6)	毎日保護者が仕上げ磨きをする習慣のある者 (7)
322	304	3	7	179	19	289

2 2歳児歯科健康診査

対象者数 (1)	受診者数 (2)	むし歯のある者 (3)	むし歯の総数 (4)	フッ化物歯面塗布を受けたことのある者 (5)	間食として甘い食品・飲料を1日3回以上飲食する習慣を持つ者 (6)	毎日保護者が仕上げ磨きをする習慣のある者 (7)
297	262	10	35	181	34	258

3 3歳児歯科健康診査

対象者数 (1)	受診者数 (2)	むし歯のある者 (3)	むし歯の総数 (4)	フッ化物歯面塗布を受けたことのある者 (5)	間食として甘い食品・飲料を1日3回以上飲食する習慣を持つ者 (6)	毎日保護者が仕上げ磨きをする習慣のある者 (7)
369	333	56	161	285	25	326

4 保育所歯科健康診査

	対象者数 (1)	受診者数 (2)	むし歯のある者 (3)	むし歯の総数 (4)	フッ化物歯面塗布を受けたことのある者 (5)	間食として甘い食品・飲料を1日3回以上飲食する習慣を持つ者 (6)	毎日保護者が仕上げ磨きをする習慣のある者 (7)
0歳児 (01)		15	15	0	0		
1歳児 (02)		44	44	1	1		
2歳児 (03)		76	76	3	7		
3歳児 (04)		311	306	46	155		
4歳児 (05)		315	306	78	282		
5歳児 (06)		364	351	111	456		

※市町村が実施主体となっている保育所歯科健康診査結果を記入。ただし、幼稚園・認定こども園・私立保育所については把握している範囲で記入すること。

5 妊婦歯科健康診査

		19歳以下 (1)	20歳代 (2)	30歳代 (3)	40歳以上 (4)	計 (5)	
対象者数 (01)							
受診者数 (02)							
むし歯等の状況	健全歯数 (03)						
	未処置歯数 (04)						
	処置歯数 (05)						
	現在歯数 (06)						
	要補綴歯数 (07)						
	欠損補綴歯数 (08)						
	歯周病の状況	歯状肉出血	BOP=0 (A)				
			BOP=1 (B)				
		BOP=9 (C)					
		BOP=X (D)					
歯周ポケット		PD=0 (E)					
		PD=1 (F)					
		PD=2 (G)					
		PD=9 (H)					
	PD=X (I)						
歯科保健行動	歯間部清掃用器具を使用している者 (14)						
	定期的に歯石除去や歯面清掃を受けている者 (15)						
	定期的に歯科検診を受けている者 (16)						
	ときどき歯肉を自分で観察している者 (17)						

6 成人歯科健康診査(歯周病検診)

		20歳代 (1)	30歳代 (2)	40歳代 (3)	50歳代 (4)	60歳代 (5)	70歳代 (6)	80歳以上 (7)	
対象者数 (01)		1,139	1,164	1,484	1,535	1,629	1,002		
受診者数 (02)		0	8	13	2	12	8		
むし歯等の状況	健全歯数 (03)	0	152	209	17	103	95		
	未処置歯数 (04)	0	24	25	4	2	6		
	処置歯数 (05)	0	55	150	33	215	102		
	現在歯数 (06)	0	231	384	54	320	203		
	要補綴歯数 (07)	0	1	6	2	10	11		
	欠損補綴歯数 (08)	0	0	3	1	15	17		
	歯周病の状況	歯状肉出血	BOP=0 (J)	0	1	6	1	7	4
			BOP=1 (K)	0	7	7	1	5	4
BOP=9 (L)			0	0	0	0	0	0	
BOP=X (M)			0	0	0	0	0	0	
歯周ポケット		PD=0 (N)	0	7	5	1	5	2	
		PD=1 (O)	0	1	7	1	7	5	
		PD=2 (P)	0	0	1	0	0	1	
		PD=9 (Q)	0	0	0	0	0	0	
	PD=X (R)	0	0	0	0	0	0		
歯科保健行動	歯間部清掃用器具を使用している者 (14)	0	5	5	0	10	5		
	定期的に歯石除去や歯面清掃を受けている者 (15)								
	定期的に歯科検診を受けている者 (16)	0	2	1	0	4	3		
	ときどき歯肉を自分で観察している者 (17)	0	4	1	1	5	3		

1 1歳6か月児歯科健康診査

対象者数 (1)	受診者数 (2)	むし歯のある者 (3)	むし歯の総数 (4)	フッ化物歯面塗布を受けたことのある者 (5)	間食として甘い食品・飲料を1日3回以上飲食する習慣を持つ者 (6)	毎日保護者が仕上げ磨きをする習慣のある者 (7)
210	200	2	4	187	23	169

2 2歳児歯科健康診査

対象者数 (1)	受診者数 (2)	むし歯のある者 (3)	むし歯の総数 (4)	フッ化物歯面塗布を受けたことのある者 (5)	間食として甘い食品・飲料を1日3回以上飲食する習慣を持つ者 (6)	毎日保護者が仕上げ磨きをする習慣のある者 (7)
232	214	14	50	208	26	199

3 3歳児歯科健康診査

対象者数 (1)	受診者数 (2)	むし歯のある者 (3)	むし歯の総数 (4)	フッ化物歯面塗布を受けたことのある者 (5)	間食として甘い食品・飲料を1日3回以上飲食する習慣を持つ者 (6)	毎日保護者が仕上げ磨きをする習慣のある者 (7)
268	248	41	131	241	22	228

4 保育所歯科健康診査

	対象者数 (1)	受診者数 (2)	むし歯のある者 (3)	むし歯の総数 (4)	フッ化物歯面塗布を受けたことのある者 (5)	間食として甘い食品・飲料を1日3回以上飲食する習慣を持つ者 (6)	毎日保護者が仕上げ磨きをする習慣のある者 (7)
0歳児 (01)		24	21	0	0		
1歳児 (02)		94	86	0	0		
2歳児 (03)		121	117	6	21		
3歳児 (04)		223	217	17	43		
4歳児 (05)		241	232	37	102		
5歳児 (06)		287	277	80	262		

※市町村が実施主体となっている保育所歯科健康診査結果を記入。ただし、幼稚園・認定こども園・私立保育所については把握している範囲で記入すること。

5 妊婦歯科健康診査

		19歳以下 (1)	20歳代 (2)	30歳代 (3)	40歳以上 (4)	計 (5)	
対象者数 (01)		2	34	31	3	70	
受診者数 (02)		0	16	16	3	35	
むし歯等の状況	健全歯数 (03)	0	331	360	34	725	
	未処置歯数 (04)	0	25	13	2	40	
	処置歯数 (05)	0	96	80	47	223	
	現在歯数 (06)	0	452	453	83	988	
	要補綴歯数 (07)	0	1	1	0	2	
	欠損補綴歯数 (08)	0	0	0	2	2	
	歯周病の状況	歯状肉出血	BOP=0 (A)				
			BOP=1 (B)				
BOP=9 (C)							
BOP=X (D)							
歯周ポケット		PD=0 (E)					
		PD=1 (F)					
		PD=2 (G)					
		PD=9 (H)					
歯科保健行動	歯間部清掃器具を使用している者 (14)	0	4	7	2	13	
	定期的に歯石除去や歯面清掃を受けている者 (15)	0	2	1	1	4	
	定期的に歯科検診を受けている者 (16)	0	2	0	1	3	
	ときどき歯肉を自分で観察している者 (17)	0	10	11	1	22	

6 成人歯科健康診査(歯周病検診)

		20歳代 (1)	30歳代 (2)	40歳代 (3)	50歳代 (4)	60歳代 (5)	70歳代 (6)	80歳以上 (7)	
対象者数 (01)				499	700	751	995		
受診者数 (02)				30	30	45	59		
むし歯等の状況	健全歯数 (03)			489	434	475	496		
	未処置歯数 (04)			31	20	35	34		
	処置歯数 (05)			336	364	640	821		
	現在歯数 (06)			856	818	1,150	1,351		
	要補綴歯数 (07)			1	3	18	50		
	欠損補綴歯数 (08)			5	30	96	245		
	歯周病の状況	歯状肉出血	BOP=0 (J)			22	15	30	34
			BOP=1 (K)			8	15	15	23
BOP=9 (L)					0	0	0	0	
BOP=X (M)					0	0	0	2	
歯周ポケット		PD=0 (N)			27	16	29	27	
		PD=1 (O)			2	11	10	22	
		PD=2 (P)			1	3	6	8	
		PD=9 (Q)			0	0	0	0	
		PD=X (R)			0	0	0	2	
		歯科保健行動	歯間部清掃器具を使用している者 (14)			13	14	17	25
			定期的に歯石除去や歯面清掃を受けている者 (15)			11	16	17	27
			定期的に歯科検診を受けている者 (16)			18	15	18	31
ときどき歯肉を自分で観察している者 (17)				17	11	19	25		

1 1歳6か月児歯科健康診査

対象者数 (1)	受診者数 (2)	むし歯のある者 (3)	むし歯の総数 (4)	フッ化物歯面塗布を受けたことのある者 (5)	間食として甘い食品・飲料を1日3回以上飲食する習慣を持つ者 (6)	毎日保護者が仕上げ磨きをする習慣のある者 (7)
273	258	2	5	31	56	245

2 2歳児歯科健康診査

対象者数 (1)	受診者数 (2)	むし歯のある者 (3)	むし歯の総数 (4)	フッ化物歯面塗布を受けたことのある者 (5)	間食として甘い食品・飲料を1日3回以上飲食する習慣を持つ者 (6)	毎日保護者が仕上げ磨きをする習慣のある者 (7)
266	199	6	15	187	62	192

3 3歳児歯科健康診査

対象者数 (1)	受診者数 (2)	むし歯のある者 (3)	むし歯の総数 (4)	フッ化物歯面塗布を受けたことのある者 (5)	間食として甘い食品・飲料を1日3回以上飲食する習慣を持つ者 (6)	毎日保護者が仕上げ磨きをする習慣のある者 (7)
297	271	31	117	250	82	267

4 保育所歯科健康診査

	対象者数 (1)	受診者数 (2)	むし歯のある者 (3)	むし歯の総数 (4)	フッ化物歯面塗布を受けたことのある者 (5)	間食として甘い食品・飲料を1日3回以上飲食する習慣を持つ者 (6)	毎日保護者が仕上げ磨きをする習慣のある者 (7)
0歳児 (01)		32	29	0	0		
1歳児 (02)		81	79	2	4		
2歳児 (03)		104	100	3	16		
3歳児 (04)		186	129	16	50		
4歳児 (05)		184	129	16	33		
5歳児 (06)		140	109	28	95		

※市町村が実施主体となっている保育所歯科健康診査結果を記入。ただし、幼稚園・認定こども園・私立保育所については把握している範囲で記入すること。

5 妊婦歯科健康診査

		19歳以下 (1)	20歳代 (2)	30歳代 (3)	40歳以上 (4)	計 (5)		
対象者数 (01)		3	98	121	19	241		
受診者数 (02)		0	11	26	2	39		
むし歯等の状況	健全歯数 (03)	0	276	552	49	877		
	未処置歯数 (04)	0	1	6	0	7		
	処置歯数 (05)	0	44	172	10	226		
	現在歯数 (06)	0	321	730	59	1,110		
	要補綴歯数 (07)	0	0	3	0	3		
	欠損補綴歯数 (08)	0	0	2	0	2		
	歯周病の状況	歯肉出血	BOP=0 (A)	0	4	9	0	13
			BOP=1 (B)	0	7	17	2	26
BOP=9 (C)			0	0	0	0	0	
BOP=X (D)			0	0	0	0	0	
歯周ポケット		PD=0 (E)	0	7	15	0	22	
		PD=1 (F)	0	4	11	2	17	
		PD=2 (G)	0	0	0	0	0	
		PD=9 (H)	0	0	0	0	0	
PD=X (I)	0	0	0	0	0			
歯科保健行動	歯間部清掃用器具を使用している者 (14)		0	3	16	1	20	
	定期的に歯石除去や歯面清掃を受けている者 (15)		0	2	7	0	9	
	定期的に歯科検診を受けている者 (16)		0	2	8	0	10	
	ときどき歯肉を自分で観察している者 (17)		0	6	6	1	13	

6 成人歯科健康診査(歯周病検診)

		20歳代 (1)	30歳代 (2)	40歳代 (3)	50歳代 (4)	60歳代 (5)	70歳代 (6)	80歳以上 (7)	
対象者数 (01)		401	415	549	674	721	882		
受診者数 (02)		1	2	10	0	1	6		
むし歯等の状況	健全歯数 (03)	18	48	183	0	27	69		
	未処置歯数 (04)	0	0	2	0	0	1		
	処置歯数 (05)	12	8	97	0	1	78		
	現在歯数 (06)	30	56	282	0	28	148		
	要補綴歯数 (07)	0	0	0	0	0	0		
	欠損補綴歯数 (08)	0	0	1	0	0	21		
	歯周病の状況	歯肉出血	BOP=0 (J)	0	1	4	0	0	2
			BOP=1 (K)	1	1	6	0	1	4
BOP=9 (L)			0	0	0	0	0	0	
BOP=X (M)			0	0	0	0	0	0	
歯周ポケット		PD=0 (N)	1	2	8	0	0	2	
		PD=1 (O)	0	0	2	0	1	4	
		PD=2 (P)	0	0	0	0	0	0	
		PD=9 (Q)	0	0	0	0	0	0	
PD=X (R)	0	0	0	0	0	0			
歯科保健行動	歯間部清掃用器具を使用している者 (14)		0	2	4	0	1	5	
	定期的に歯石除去や歯面清掃を受けている者 (15)		0	0	0	0	0	4	
	定期的に歯科検診を受けている者 (16)		0	0	0	0	0	5	
	ときどき歯肉を自分で観察している者 (17)		0	1	4	0	1	2	

1 1歳6か月児歯科健康診査

対象者数 (1)	受診者数 (2)	むし歯のある者 (3)	むし歯の総数 (4)	フッ化物歯面塗布を受けたことのある者 (5)	間食として甘味食品・飲料を1日3回以上飲食する習慣を持つ者 (6)	毎日保護者が仕上げ磨きをする習慣のある者 (7)
51	47	0	0	41	7	47

2 2歳児歯科健康診査

対象者数 (1)	受診者数 (2)	むし歯のある者 (3)	むし歯の総数 (4)	フッ化物歯面塗布を受けたことのある者 (5)	間食として甘味食品・飲料を1日3回以上飲食する習慣を持つ者 (6)	毎日保護者が仕上げ磨きをする習慣のある者 (7)
50	42	1	2	38	7	42

3 3歳児歯科健康診査

対象者数 (1)	受診者数 (2)	むし歯のある者 (3)	むし歯の総数 (4)	フッ化物歯面塗布を受けたことのある者 (5)	間食として甘味食品・飲料を1日3回以上飲食する習慣を持つ者 (6)	毎日保護者が仕上げ磨きをする習慣のある者 (7)
51	48	12	36	44	15	48

4 保育所歯科健康診査

	対象者数 (1)	受診者数 (2)	むし歯のある者 (3)	むし歯の総数 (4)	フッ化物歯面塗布を受けたことのある者 (5)	間食として甘味食品・飲料を1日3回以上飲食する習慣を持つ者 (6)	毎日保護者が仕上げ磨きをする習慣のある者 (7)
0歳児 (01)		5	4	0	0		
1歳児 (02)		17	17	0	0		
2歳児 (03)		27	27	1	5		
3歳児 (04)		39	33	8	19		
4歳児 (05)		61	55	13	33		
5歳児 (06)		56	50	18	53		

※市町村が実施主体となっている保育所歯科健康診査結果を記入。ただし、幼稚園・認定こども園・私立保育所については把握している範囲で記入すること。

5 妊婦歯科健康診査

		19歳以下 (1)	20歳代 (2)	30歳代 (3)	40歳以上 (4)	計 (5)
対象者数 (01)						
受診者数 (02)						
むし歯等の状況	健全歯数 (03)					
	未処置歯数 (04)					
	処置歯数 (05)					
	現在歯数 (06)					
	要補綴歯数 (07)					
欠損補綴歯数 (08)						
歯周病の状況	歯状肉況出血	BOP=0 (A)				
		BOP=1 (B)				
		BOP=9 (C)				
		BOP=X (D)				
	歯周ポケット	PD=0 (E)				
PD=1 (F)						
PD=2 (G)						
PD=9 (H)						
	PD=X (I)					
歯科保健行動	歯間部清掃用具を使用している者 (14)					
	定期的に歯石除去や歯面清掃を受けている者 (15)					
	定期的に歯科検診を受けている者 (16)					
	ときどき歯肉を自分で観察している者 (17)					

6 成人歯科健康診査(歯周病検診)

		20歳代 (1)	30歳代 (2)	40歳代 (3)	50歳代 (4)	60歳代 (5)	70歳代 (6)	80歳以上 (7)
対象者数 (01)			1,133	1,828	2,113	2,422	2,818	1,902
受診者数 (02)			19	62	57	81	121	67
むし歯等の状況	健全歯数 (03)		406	1,063	806	877	1,331	544
	未処置歯数 (04)		25	37	44	30	53	51
	処置歯数 (05)		134	625	666	959	1,314	635
	現在歯数 (06)		565	1,725	1,516	1,866	2,698	1,230
	要補綴歯数 (07)		0	15	20	100	162	52
欠損補綴歯数 (08)			0	38	59	284	502	554
歯周病の状況	歯状肉況出血	BOP=0 (J)			4*	0*	1*	6*
		BOP=1 (K)			4*	2*	2*	6*
		BOP=9 (L)			0*	0*	0*	0*
		BOP=X (M)			0*	0*	0*	0*
	歯周ポケット	PD=0 (N)			7*	0*	0*	5*
PD=1 (O)				1*	2*	1*	4*	
PD=2 (P)				0*	0*	1*	3*	
PD=9 (Q)				0*	0*	0*	0*	
	PD=X (R)			0*	0*	0*	0*	
歯科保健行動	歯間部清掃用具を使用している者 (14)							
	定期的に歯石除去や歯面清掃を受けている者 (15)							
	定期的に歯科検診を受けている者 (16)							
	ときどき歯肉を自分で観察している者 (17)							

* 健康増進法事業による40歳、50歳、60歳及び70歳を対象とした歯周病検診受診者数

1 1歳6か月児歯科健康診査

対象者数 (1)	受診者数 (2)	むし歯のある者 (3)	むし歯の総数 (4)	フッ化物歯面塗布を受けたことのある者 (5)	間食として甘い食品・飲料を1日3回以上飲食する習慣を持つ者 (6)	毎日保護者が仕上げ磨きをする習慣のある者 (7)
21	18	2	4	16	4	15

2 2歳児歯科健康診査

対象者数 (1)	受診者数 (2)	むし歯のある者 (3)	むし歯の総数 (4)	フッ化物歯面塗布を受けたことのある者 (5)	間食として甘い食品・飲料を1日3回以上飲食する習慣を持つ者 (6)	毎日保護者が仕上げ磨きをする習慣のある者 (7)
21	18	0	0	17	5	18

3 3歳児歯科健康診査

対象者数 (1)	受診者数 (2)	むし歯のある者 (3)	むし歯の総数 (4)	フッ化物歯面塗布を受けたことのある者 (5)	間食として甘い食品・飲料を1日3回以上飲食する習慣を持つ者 (6)	毎日保護者が仕上げ磨きをする習慣のある者 (7)
84	83	4	18	23	2	33

4 保育所歯科健康診査

	対象者数 (1)	受診者数 (2)	むし歯のある者 (3)	むし歯の総数 (4)	フッ化物歯面塗布を受けたことのある者 (5)	間食として甘い食品・飲料を1日3回以上飲食する習慣を持つ者 (6)	毎日保護者が仕上げ磨きをする習慣のある者 (7)
0歳児 (01)		5	5	0	0		
1歳児 (02)		17	17	0	0		
2歳児 (03)		18	17	0	0		
3歳児 (04)		84	34	3	17		
4歳児 (05)		27	26	11	44		
5歳児 (06)		39	39	12	44		

※市町村が実施主体となっている保育所歯科健康診査結果を記入。ただし、幼稚園・認定こども園・私立保育所については把握している範囲で記入すること。

5 妊婦歯科健康診査

		19歳以下 (1)	20歳代 (2)	30歳代 (3)	40歳以上 (4)	計 (5)	
対象者数 (01)		0	11	7	0	18	
受診者数 (02)		0	2	1	0	3	
むし歯等の状況	健全歯数 (03)	0	34	16	0	50	
	未処置歯数 (04)	0	8	0	0	8	
	処置歯数 (05)	0	12	12	0	24	
	現在歯数 (06)	0	54	28	0	82	
	要補綴歯数 (07)	0	0	0	0	0	
	欠損補綴歯数 (08)	0	0	0	0	0	
	歯周病の状況	歯状肉出血	BOP=0 (A)				
			BOP=1 (B)				
BOP=9 (C)							
BOP=X (D)							
歯周ポケット		PD=0 (E)					
		PD=1 (F)					
		PD=2 (G)					
		PD=9 (H)					
	PD=X (I)						
歯科保健行動	歯間部清掃用器具を使用している者 (14)		0	1	1	0	2
	定期的に歯石除去や歯面清掃を受けている者 (15)		0	0	0	0	0
	定期的に歯科検診を受けている者 (16)		0	0	0	0	0
	ときどき歯肉を自分で観察している者 (17)		0	2	1	0	3

6 成人歯科健康診査(歯周病検診)

		20歳代 (1)	30歳代 (2)	40歳代 (3)	50歳代 (4)	60歳代 (5)	70歳代 (6)	80歳以上 (7)	
対象者数 (01)									
受診者数 (02)									
むし歯等の状況	健全歯数 (03)								
	未処置歯数 (04)								
	処置歯数 (05)								
	現在歯数 (06)								
	要補綴歯数 (07)								
	欠損補綴歯数 (08)								
	歯周病の状況	歯状肉出血	BOP=0 (J)						
			BOP=1 (K)						
BOP=9 (L)									
BOP=X (M)									
歯周ポケット		PD=0 (N)							
		PD=1 (O)							
		PD=2 (P)							
		PD=9 (Q)							
	PD=X (R)								
歯科保健行動	歯間部清掃用器具を使用している者 (14)								
	定期的に歯石除去や歯面清掃を受けている者 (15)								
	定期的に歯科検診を受けている者 (16)								
	ときどき歯肉を自分で観察している者 (17)								

1 1歳6か月児歯科健康診査

対象者数 (1)	受診者数 (2)	むし歯のある者 (3)	むし歯の総数 (4)	フッ化物歯面塗布を受けたことのある者 (5)	間食として甘味食品・飲料を1日3回以上飲食する習慣を持つ者 (6)	毎日保護者が仕上げ磨きをする習慣のある者 (7)
102	97	0	0			

2 2歳児歯科健康診査

対象者数 (1)	受診者数 (2)	むし歯のある者 (3)	むし歯の総数 (4)	フッ化物歯面塗布を受けたことのある者 (5)	間食として甘味食品・飲料を1日3回以上飲食する習慣を持つ者 (6)	毎日保護者が仕上げ磨きをする習慣のある者 (7)
111	96	5	14			

3 3歳児歯科健康診査

対象者数 (1)	受診者数 (2)	むし歯のある者 (3)	むし歯の総数 (4)	フッ化物歯面塗布を受けたことのある者 (5)	間食として甘味食品・飲料を1日3回以上飲食する習慣を持つ者 (6)	毎日保護者が仕上げ磨きをする習慣のある者 (7)
142	135	27	81			

4 保育所歯科健康診査

	対象者数 (1)	受診者数 (2)	むし歯のある者 (3)	むし歯の総数 (4)	フッ化物歯面塗布を受けたことのある者 (5)	間食として甘味食品・飲料を1日3回以上飲食する習慣を持つ者 (6)	毎日保護者が仕上げ磨きをする習慣のある者 (7)
0歳児 (01)		4	3	0	0	0	0
1歳児 (02)		3	3	0	0	1	3
2歳児 (03)		11	7	2	6	7	8
3歳児 (04)		21	21	5	16	21	20
4歳児 (05)		22	22	6	35	18	19
5歳児 (06)		25	24	9	36	23	23

※市町村が実施主体となっている保育所歯科健康診査結果を記入。ただし、幼稚園・認定こども園・私立保育所については把握している範囲で記入すること。

5 妊婦歯科健康診査

		19歳以下 (1)	20歳代 (2)	30歳代 (3)	40歳以上 (4)	計 (5)	
対象者数 (01)							
受診者数 (02)							
むし歯等の状況	健全歯数 (03)						
	未処置歯数 (04)						
	処置歯数 (05)						
	現在歯数 (06)						
	要補綴歯数 (07)						
	欠損補綴歯数 (08)						
	歯周病の状況	歯状肉出血	BOP=0 (A)				
			BOP=1 (B)				
BOP=9 (C)							
BOP=X (D)							
歯周ポケット		PD=0 (E)					
		PD=1 (F)					
		PD=2 (G)					
		PD=9 (H)					
		PD=X (I)					
歯科保健行動	歯間部清掃器具を使用している者 (14)						
	定期的に歯石除去や歯面清掃を受けている者 (15)						
	定期的に歯科検診を受けている者 (16)						
	ときどき歯肉を自分で観察している者 (17)						

6 成人歯科健康診査(歯周病検診)

		20歳代 (1)	30歳代 (2)	40歳代 (3)	50歳代 (4)	60歳代 (5)	70歳代 (6)	80歳以上 (7)	
対象者数 (01)				232	299	301	389		
受診者数 (02)				5	4	13	11		
むし歯等の状況	健全歯数 (03)			99	60	142	130		
	未処置歯数 (04)			0	0	6	0		
	処置歯数 (05)			37	52	174	136		
	現在歯数 (06)			136	112	322	266		
	要補綴歯数 (07)			0	0	1	4		
	欠損補綴歯数 (08)			0	1	28	25		
	歯周病の状況	歯状肉出血	BOP=0 (J)		5	2	9	9	
			BOP=1 (K)		0	2	4	2	
BOP=9 (L)				0	0	0	0		
BOP=X (M)				0	0	0	0		
歯周ポケット		PD=0 (N)		4	3	3	3		
		PD=1 (O)		1	0	8	5		
		PD=2 (P)		0	1	2	3		
		PD=9 (Q)		0	0	0	0		
		PD=X (R)		0	0	0	0		
歯科保健行動	歯間部清掃器具を使用している者 (14)			5	4	9	5		
	定期的に歯石除去や歯面清掃を受けている者 (15)			2	3	4	3		
	定期的に歯科検診を受けている者 (16)			2	4	5	5		
	ときどき歯肉を自分で観察している者 (17)			4	1	9	5		

1 1歳6か月児歯科健康診査

対象者数 (1)	受診者数 (2)	むし歯のある者 (3)	むし歯の総数 (4)	フッ化物歯面塗布を受けたことのある者 (5)	間食として甘い食品・飲料を1日3回以上飲食する習慣を持つ者 (6)	毎日保護者が仕上げ磨きをする習慣のある者 (7)
535	515	8	11	501	18	452

2 2歳児歯科健康診査

対象者数 (1)	受診者数 (2)	むし歯のある者 (3)	むし歯の総数 (4)	フッ化物歯面塗布を受けたことのある者 (5)	間食として甘い食品・飲料を1日3回以上飲食する習慣を持つ者 (6)	毎日保護者が仕上げ磨きをする習慣のある者 (7)
496	452	11	58	439	17	401

3 3歳児歯科健康診査

対象者数 (1)	受診者数 (2)	むし歯のある者 (3)	むし歯の総数 (4)	フッ化物歯面塗布を受けたことのある者 (5)	間食として甘い食品・飲料を1日3回以上飲食する習慣を持つ者 (6)	毎日保護者が仕上げ磨きをする習慣のある者 (7)
599	570	92	377	559	17	535

4 保育所歯科健康診査

	対象者数 (1)	受診者数 (2)	むし歯のある者 (3)	むし歯の総数 (4)	フッ化物歯面塗布を受けたことのある者 (5)	間食として甘い食品・飲料を1日3回以上飲食する習慣を持つ者 (6)	毎日保護者が仕上げ磨きをする習慣のある者 (7)
0歳児 (01)							
1歳児 (02)							
2歳児 (03)							
3歳児 (04)		169	168	10	46		
4歳児 (05)		174	171	26	80		
5歳児 (06)		207	205	38	115		

※市町村が実施主体となっている保育所歯科健康診査結果を記入。ただし、幼稚園・認定こども園・私立保育所については把握している範囲で記入すること。

5 妊婦歯科健康診査

		19歳以下 (1)	20歳代 (2)	30歳代 (3)	40歳以上 (4)	計 (5)		
対象者数 (01)		4	205	235	24	468		
受診者数 (02)		0	6	8	2	16		
むし歯等の状況	健全歯数 (03)	0	149	169	30	348		
	未処置歯数 (04)	0	10	5	0	15		
	処置歯数 (05)	0	16	53	25	94		
	現在歯数 (06)	0	175	227	55	457		
	要補綴歯数 (07)	0	0	0	0	0		
	欠損補綴歯数 (08)	0	0	4	0	4		
	歯周病の状況	歯肉出血	BOP=0 (A)	0	5	6	1	12
			BOP=1 (B)	0	1	2	1	4
BOP=9 (C)			0	0	0	0	0	
BOP=X (D)			0	0	0	0	0	
歯周ポケット		PD=0 (E)	0	6	8	1	15	
		PD=1 (F)	0	0	0	1	1	
		PD=2 (G)	0	0	0	0	0	
		PD=9 (H)	0	0	0	0	0	
	PD=X (I)	0	0	0	0	0		
歯科保健行動	歯間部清掃器具を使用している者 (14)		0	3	4	1	8	
	定期的に歯石除去や歯面清掃を受けている者 (15)		0	2	4	1	7	
	定期的に歯科検診を受けている者 (16)		0	1	3	1	5	
	ときどき歯肉を自分で観察している者 (17)		0	2	4	1	7	

6 成人歯科健康診査(歯周病検診)

		20歳代 (1)	30歳代 (2)	40歳代 (3)	50歳代 (4)	60歳代 (5)	70歳代 (6)	80歳以上 (7)		
対象者数 (01)				2,180	2,527	2,237	2,883	1,161		
受診者数 (02)				16	13	24	13	2		
むし歯等の状況	健全歯数 (03)			289	176	330	147	12		
	未処置歯数 (04)			8	2	5	7	2		
	処置歯数 (05)			159	166	301	134	30		
	現在歯数 (06)			456	344	636	288	44		
	要補綴歯数 (07)			6	5	13	5	0		
	欠損補綴歯数 (08)			1	25	28	50	14		
	歯周病の状況	歯肉出血	BOP=0 (J)			12	12	20	8	1
			BOP=1 (K)			4	1	4	5	1
BOP=9 (L)					0	0	0	0	0	
BOP=X (M)					0	0	0	0	0	
歯周ポケット		PD=0 (N)			15	11	20	9	1	
		PD=1 (O)			0	2	3	2	1	
		PD=2 (P)			1	0	1	2	0	
		PD=9 (Q)			0	0	0	0	0	
	PD=X (R)			0	0	0	0	0		
歯科保健行動	歯間部清掃器具を使用している者 (14)				9	11	10	10	1	
	定期的に歯石除去や歯面清掃を受けている者 (15)				5	3	6	5	0	
	定期的に歯科検診を受けている者 (16)				2	4	5	4	0	
	ときどき歯肉を自分で観察している者 (17)				10	5	8	8	1	

1 1歳6か月児歯科健康診査

対象者数 (1)	受診者数 (2)	むし歯のある者 (3)	むし歯の総数 (4)	フッ化物歯面塗布を受けたことのある者 (5)	間食として甘い食品・飲料を1日3回以上飲食する習慣を持つ者 (6)	毎日保護者が仕上げ磨きをする習慣のある者 (7)
61	56	0	0	5	3	52

2 2歳児歯科健康診査

対象者数 (1)	受診者数 (2)	むし歯のある者 (3)	むし歯の総数 (4)	フッ化物歯面塗布を受けたことのある者 (5)	間食として甘い食品・飲料を1日3回以上飲食する習慣を持つ者 (6)	毎日保護者が仕上げ磨きをする習慣のある者 (7)
72	54	0	0	42	6	52

3 3歳児歯科健康診査

対象者数 (1)	受診者数 (2)	むし歯のある者 (3)	むし歯の総数 (4)	フッ化物歯面塗布を受けたことのある者 (5)	間食として甘い食品・飲料を1日3回以上飲食する習慣を持つ者 (6)	毎日保護者が仕上げ磨きをする習慣のある者 (7)
111	97	5	11	63	5	94

4 保育所歯科健康診査

	対象者数 (1)	受診者数 (2)	むし歯のある者 (3)	むし歯の総数 (4)	フッ化物歯面塗布を受けたことのある者 (5)	間食として甘い食品・飲料を1日3回以上飲食する習慣を持つ者 (6)	毎日保護者が仕上げ磨きをする習慣のある者 (7)
0歳児 (01)		2	0	0	0	0	2
1歳児 (02)		6	0	0	3	0	6
2歳児 (03)		15	1	1	13	0	10
3歳児 (04)		19	1	8	15	4	15
4歳児 (05)		20	2	2	19	1	10
5歳児 (06)		23	9	21	22	2	18

※市町村が実施主体となっている保育所歯科健康診査結果を記入。ただし、幼稚園・認定こども園・私立保育所については把握している範囲で記入すること。

5 妊婦歯科健康診査

		19歳以下 (1)	20歳代 (2)	30歳代 (3)	40歳以上 (4)	計 (5)
対象者数 (01)						
受診者数 (02)						
むし歯等の状況	健全歯数 (03)					
	未処置歯数 (04)					
	処置歯数 (05)					
	現在歯数 (06)					
	要補綴歯数 (07)					
欠損補綴歯数 (08)						
歯周病の状況	歯状肉出血	BOP=0 (A)				
		BOP=1 (B)				
		BOP=9 (C)				
		BOP=X (D)				
	歯周ポケット	PD=0 (E)				
PD=1 (F)						
PD=2 (G)						
PD=9 (H)						
PD=X (I)						
歯科保健行動	歯間部清掃用具を使用している者 (14)					
	定期的に歯石除去や歯面清掃を受けている者 (15)					
	定期的に歯科検診を受けている者 (16)					
	ときどき歯肉を自分で観察している者 (17)					

6 成人歯科健康診査(歯周病検診)

		20歳代 (1)	30歳代 (2)	40歳代 (3)	50歳代 (4)	60歳代 (5)	70歳代 (6)	80歳以上 (7)
対象者数 (01)								
受診者数 (02)								
むし歯等の状況	健全歯数 (03)							
	未処置歯数 (04)							
	処置歯数 (05)							
	現在歯数 (06)							
	要補綴歯数 (07)							
欠損補綴歯数 (08)								
歯周病の状況	歯状肉出血	BOP=0 (J)						
		BOP=1 (K)						
		BOP=9 (L)						
		BOP=X (M)						
	歯周ポケット	PD=0 (N)						
PD=1 (O)								
PD=2 (P)								
PD=9 (Q)								
PD=X (R)								
歯科保健行動	歯間部清掃用具を使用している者 (14)							
	定期的に歯石除去や歯面清掃を受けている者 (15)							
	定期的に歯科検診を受けている者 (16)							
	ときどき歯肉を自分で観察している者 (17)							

1 1歳6か月児歯科健康診査

対象者数 (1)	受診者数 (2)	むし歯のある者 (3)	むし歯の総数 (4)	フッ化物歯面塗布を受けたことのある者 (5)	間食として甘い食品・飲料を1日3回以上飲食する習慣を持つ者 (6)	毎日保護者が仕上げ磨きをする習慣のある者 (7)
42	40	0	0	38	1	35

2 2歳児歯科健康診査

対象者数 (1)	受診者数 (2)	むし歯のある者 (3)	むし歯の総数 (4)	フッ化物歯面塗布を受けたことのある者 (5)	間食として甘い食品・飲料を1日3回以上飲食する習慣を持つ者 (6)	毎日保護者が仕上げ磨きをする習慣のある者 (7)
47	41	4	12	37	2	35

3 3歳児歯科健康診査

対象者数 (1)	受診者数 (2)	むし歯のある者 (3)	むし歯の総数 (4)	フッ化物歯面塗布を受けたことのある者 (5)	間食として甘い食品・飲料を1日3回以上飲食する習慣を持つ者 (6)	毎日保護者が仕上げ磨きをする習慣のある者 (7)
88	84	4	8	28	1	33

4 保育所歯科健康診査

	対象者数 (1)	受診者数 (2)	むし歯のある者 (3)	むし歯の総数 (4)	フッ化物歯面塗布を受けたことのある者 (5)	間食として甘い食品・飲料を1日3回以上飲食する習慣を持つ者 (6)	毎日保護者が仕上げ磨きをする習慣のある者 (7)
0歳児 (01)							
1歳児 (02)							
2歳児 (03)							
3歳児 (04)							
4歳児 (05)							
5歳児 (06)							

※市町村が実施主体となっている保育所歯科健康診査結果を記入。ただし、幼稚園・認定こども園・私立保育所については把握している範囲で記入すること。

5 妊婦歯科健康診査

		19歳以下 (1)	20歳代 (2)	30歳代 (3)	40歳以上 (4)	計 (5)
対象者数 (01)						
受診者数 (02)						
むし歯等の状況	健全歯数 (03)					
	未処置歯数 (04)					
	処置歯数 (05)					
	現在歯数 (06)					
	要補綴歯数 (07)					
欠損補綴歯数 (08)						
歯周病の状況	歯状肉出血	BOP=0 (A)				
		BOP=1 (B)				
		BOP=9 (C)				
		BOP=X (D)				
	歯周ポケット	PD=0 (E)				
PD=1 (F)						
PD=2 (G)						
PD=9 (H)						
PD=X (I)						
歯科保健行動	歯間部清掃器具を使用している者 (14)					
	定期的に歯石除去や歯面清掃を受けている者 (15)					
	定期的に歯科検診を受けている者 (16)					
	ときどき歯肉を自分で観察している者 (17)					

6 成人歯科健康診査(歯周病検診)

		20歳代 (1)	30歳代 (2)	40歳代 (3)	50歳代 (4)	60歳代 (5)	70歳代 (6)	80歳以上 (7)
対象者数 (01)				68	81	82	153	
受診者数 (02)				0	0	0	0	
むし歯等の状況	健全歯数 (03)			0	0	0	0	
	未処置歯数 (04)			0	0	0	0	
	処置歯数 (05)			0	0	0	0	
	現在歯数 (06)			0	0	0	0	
	要補綴歯数 (07)			0	0	0	0	
欠損補綴歯数 (08)				0	0	0	0	
歯周病の状況	歯状肉出血	BOP=0 (J)			0	0	0	0
		BOP=1 (K)			0	0	0	0
		BOP=9 (L)			0	0	0	0
		BOP=X (M)			0	0	0	0
	歯周ポケット	PD=0 (N)			0	0	0	0
PD=1 (O)				0	0	0	0	
PD=2 (P)				0	0	0	0	
PD=9 (Q)				0	0	0	0	
PD=X (R)				0	0	0	0	
歯科保健行動	歯間部清掃器具を使用している者 (14)				0	0	0	0
	定期的に歯石除去や歯面清掃を受けている者 (15)				0	0	0	0
	定期的に歯科検診を受けている者 (16)				0	0	0	0
	ときどき歯肉を自分で観察している者 (17)				0	0	0	0

1 1歳6か月児歯科健康診査

対象者数 (1)	受診者数 (2)	むし歯のある者 (3)	むし歯の総数 (4)	フッ化物歯面塗布を受けたことのある者 (5)	間食として甘味食品・飲料を1日3回以上飲食する習慣を持つ者 (6)	毎日保護者が仕上げ磨きをする習慣のある者 (7)
60	54	1	4	5	5	58

2 2歳児歯科健康診査

対象者数 (1)	受診者数 (2)	むし歯のある者 (3)	むし歯の総数 (4)	フッ化物歯面塗布を受けたことのある者 (5)	間食として甘味食品・飲料を1日3回以上飲食する習慣を持つ者 (6)	毎日保護者が仕上げ磨きをする習慣のある者 (7)
67	60	1	1	56	4	58

3 3歳児歯科健康診査

対象者数 (1)	受診者数 (2)	むし歯のある者 (3)	むし歯の総数 (4)	フッ化物歯面塗布を受けたことのある者 (5)	間食として甘味食品・飲料を1日3回以上飲食する習慣を持つ者 (6)	毎日保護者が仕上げ磨きをする習慣のある者 (7)
68	60	4	22	57	2	59

4 保育所歯科健康診査

	対象者数 (1)	受診者数 (2)	むし歯のある者 (3)	むし歯の総数 (4)	フッ化物歯面塗布を受けたことのある者 (5)	間食として甘味食品・飲料を1日3回以上飲食する習慣を持つ者 (6)	毎日保護者が仕上げ磨きをする習慣のある者 (7)
0歳児 (01)	6	6	0	0			
1歳児 (02)	27	25	3	9			
2歳児 (03)	39	39	2	3			
3歳児 (04)	54	53	7	22			
4歳児 (05)	73	71	18	36			
5歳児 (06)	80	79	13	28			

※市町村が実施主体となっている保育所歯科健康診査結果を記入。ただし、幼稚園・認定こども園・私立保育所については把握している範囲で記入すること。

5 妊婦歯科健康診査

		19歳以下 (1)	20歳代 (2)	30歳代 (3)	40歳以上 (4)	計 (5)
対象者数 (01)						
受診者数 (02)						
むし歯等の状況	健全歯数 (03)					
	未処置歯数 (04)					
	処置歯数 (05)					
	現在歯数 (06)					
	要補綴歯数 (07)					
	欠損補綴歯数 (08)					
歯周病の状況	CPI/TN=0 (09)					
	CPI/TN=1 (10)					
	CPI/TN=2 (11)					
	CPI/TN=3 (12)					
	CPI/TN=4 (13)					
歯科保健行動	歯間部清掃用具を使用している者 (14)					
	定期的に歯石除去や歯面清掃を受けている者 (15)					
	定期的に歯科検診を受けている者 (16)					
	ときどき歯肉を自分で観察している者 (17)					

6 成人歯科健康診査 (歯周病検診)

※ 新型コロナウイルスの影響により中止

		20歳代 (1)	30歳代 (2)	40歳代 (3)	50歳代 (4)	60歳代 (5)	70歳代 (6)	80歳以上 (7)
対象者数 (01)								
受診者数 (02)								
むし歯等の状況	健全歯数 (03)							
	未処置歯数 (04)							
	処置歯数 (05)							
	現在歯数 (06)							
	要補綴歯数 (07)							
	欠損補綴歯数 (08)							
歯周病の状況	CPI/TN=0 (09)							
	CPI/TN=1 (10)							
	CPI/TN=2 (11)							
	CPI/TN=3 (12)							
	CPI/TN=4 (13)							
歯科保健行動	歯間部清掃用具を使用している者 (14)							
	定期的に歯石除去や歯面清掃を受けている者 (15)							
	定期的に歯科検診を受けている者 (16)							
	ときどき歯肉を自分で観察している者 (17)							

市町村名 白子町

1 1歳6か月児歯科健康診査

対象者数 (1)	受診者数 (2)	むし歯のある者 (3)	むし歯の総数 (4)	フッ化物歯面塗布を受けたことのある者 (5)	間食として甘味食品・飲料を1日3回以上飲食する習慣を持つ者 (6)	毎日保護者が仕上げ磨きをする習慣のある者 (7)
45	41	0	0		0	39

2 2歳児歯科健康診査

対象者数 (1)	受診者数 (2)	むし歯のある者 (3)	むし歯の総数 (4)	フッ化物歯面塗布を受けたことのある者 (5)	間食として甘味食品・飲料を1日3回以上飲食する習慣を持つ者 (6)	毎日保護者が仕上げ磨きをする習慣のある者 (7)

3 3歳児歯科健康診査

対象者数 (1)	受診者数 (2)	むし歯のある者 (3)	むし歯の総数 (4)	フッ化物歯面塗布を受けたことのある者 (5)	間食として甘味食品・飲料を1日3回以上飲食する習慣を持つ者 (6)	毎日保護者が仕上げ磨きをする習慣のある者 (7)
58	57	3	11	55	0	55

4 保育所歯科健康診査

	対象者数 (1)	受診者数 (2)	むし歯のある者 (3)	むし歯の総数 (4)	フッ化物歯面塗布を受けたことのある者 (5)	間食として甘味食品・飲料を1日3回以上飲食する習慣を持つ者 (6)	毎日保護者が仕上げ磨きをする習慣のある者 (7)
0歳児 (01)		7	7	0	0		
1歳児 (02)		17	17	0	0		
2歳児 (03)		35	35	1	2		
3歳児 (04)		56	56	0	0		
4歳児 (05)		51	51	5	13		
5歳児 (06)		60	60	8	26		

※市町村が実施主体となっている保育所歯科健康診査結果を記入。ただし、幼稚園・認定こども園・私立保育所については把握している範囲で記入すること。

5 妊婦歯科健康診査

		19歳以下 (1)	20歳代 (2)	30歳代 (3)	40歳以上 (4)	計 (5)
対象者数 (01)						
受診者数 (02)						
むし歯等の状況	健全歯数 (03)					
	未処置歯数 (04)					
	処置歯数 (05)					
	現在歯数 (06)					
	要補綴歯数 (07)					
欠損補綴歯数 (08)						
歯周病の状況	歯状肉出血	BOP=0 (A)				
		BOP=1 (B)				
		BOP=9 (C)				
		BOP=X (D)				
	歯周ポケット	PD=0 (E)				
PD=1 (F)						
PD=2 (G)						
PD=9 (H)						
PD=X (I)						
歯科保健行動	歯間部清掃器具を使用している者 (14)					
	定期的に歯石除去や歯面清掃を受けている者 (15)					
	定期的に歯科検診を受けている者 (16)					
	ときどき歯肉を自分で観察している者 (17)					

6 成人歯科健康診査(歯周病検診)

		20歳代 (1)	30歳代 (2)	40歳代 (3)	50歳代 (4)	60歳代 (5)	70歳代 (6)	80歳以上 (7)
対象者数 (01)								
受診者数 (02)								
むし歯等の状況	健全歯数 (03)							
	未処置歯数 (04)							
	処置歯数 (05)							
	現在歯数 (06)							
	要補綴歯数 (07)							
欠損補綴歯数 (08)								
歯周病の状況	歯状肉出血	BOP=0 (J)						
		BOP=1 (K)						
		BOP=9 (L)						
		BOP=X (M)						
	歯周ポケット	PD=0 (N)						
PD=1 (O)								
PD=2 (P)								
PD=9 (Q)								
PD=X (R)								
歯科保健行動	歯間部清掃器具を使用している者 (14)							
	定期的に歯石除去や歯面清掃を受けている者 (15)							
	定期的に歯科検診を受けている者 (16)							
	ときどき歯肉を自分で観察している者 (17)							

1 1歳6か月児歯科健康診査

対象者数 (1)	受診者数 (2)	むし歯のある者 (3)	むし歯の総数 (4)	フッ化物歯面塗布を受けたことのある者 (5)	間食として甘い食品・飲料を1日3回以上飲食する習慣を持つ者 (6)	毎日保護者が仕上げ磨きをする習慣のある者 (7)
27	24	0	0	7	0	22

2 2歳児歯科健康診査

対象者数 (1)	受診者数 (2)	むし歯のある者 (3)	むし歯の総数 (4)	フッ化物歯面塗布を受けたことのある者 (5)	間食として甘い食品・飲料を1日3回以上飲食する習慣を持つ者 (6)	毎日保護者が仕上げ磨きをする習慣のある者 (7)
25	16	1	4			

3 3歳児歯科健康診査

対象者数 (1)	受診者数 (2)	むし歯のある者 (3)	むし歯の総数 (4)	フッ化物歯面塗布を受けたことのある者 (5)	間食として甘い食品・飲料を1日3回以上飲食する習慣を持つ者 (6)	毎日保護者が仕上げ磨きをする習慣のある者 (7)
27	23	2	10	22	3	19

4 保育所歯科健康診査

	対象者数 (1)	受診者数 (2)	むし歯のある者 (3)	むし歯の総数 (4)	フッ化物歯面塗布を受けたことのある者 (5)	間食として甘い食品・飲料を1日3回以上飲食する習慣を持つ者 (6)	毎日保護者が仕上げ磨きをする習慣のある者 (7)
0歳児 (01)							
1歳児 (02)							
2歳児 (03)							
3歳児 (04)							
4歳児 (05)							
5歳児 (06)							

※市町村が実施主体となっている保育所歯科健康診査結果を記入。ただし、幼稚園・認定こども園・私立保育所については把握している範囲で記入すること。

5 妊婦歯科健康診査

		19歳以下 (1)	20歳代 (2)	30歳代 (3)	40歳以上 (4)	計 (5)	
対象者数 (01)							
受診者数 (02)							
むし歯等の状況	健全歯数 (03)						
	未処置歯数 (04)						
	処置歯数 (05)						
	現在歯数 (06)						
	要補綴歯数 (07)						
	欠損補綴歯数 (08)						
	歯周病の状況	歯状肉出血	BOP=0 (A)				
			BOP=1 (B)				
		BOP=9 (C)					
		BOP=X (D)					
歯周ポケット		PD=0 (E)					
		PD=1 (F)					
		PD=2 (G)					
		PD=9 (H)					
歯科保健行動	歯間部清掃器具を使用している者 (14)						
	定期的に歯石除去や歯面清掃を受けている者 (15)						
	定期的に歯科検診を受けている者 (16)						
	ときどき歯肉を自分で観察している者 (17)						

6 成人歯科健康診査(歯周病検診)

		20歳代 (1)	30歳代 (2)	40歳代 (3)	50歳代 (4)	60歳代 (5)	70歳代 (6)	80歳以上 (7)		
対象者数 (01)				796	851	1,273	1,219	851		
受診者数 (02)				2	5	7	9	2		
むし歯等の状況	健全歯数 (03)			53	98	94	107	8		
	未処置歯数 (04)			1	2	7	17	7		
	処置歯数 (05)			2	39	80	114	42		
	現在歯数 (06)			56	139	181	238	57		
	要補綴歯数 (07)			0	0	2	0	0		
	欠損補綴歯数 (08)			0	2	6	9	2		
	歯周病の状況	歯状肉出血	BOP=0 (J)			2	2	7	6	2
			BOP=1 (K)			0	3	0	3	0
BOP=9 (L)					0	0	0	0	0	
BOP=X (M)					0	0	0	0	0	
歯周ポケット		PD=0 (N)			1	3	4	4	0	
		PD=1 (O)			1	2	2	2	1	
		PD=2 (P)			0	0	1	3	1	
		PD=9 (Q)			0	0	0	0	0	
		PD=X (R)			0	0	0	0	0	
		歯間部清掃器具を使用している者 (14)				1	0	5	8	2
		定期的に歯石除去や歯面清掃を受けている者 (15)				0	2	2	4	1
		定期的に歯科検診を受けている者 (16)				1	2	4	3	0
ときどき歯肉を自分で観察している者 (17)				1	1	5	4	2		

1 1歳6か月児歯科健康診査

対象者数 (1)	受診者数 (2)	むし歯のある者 (3)	むし歯の総数 (4)	フッ化物歯面塗布 を受けたことのある 者 (5)	間食として甘味食 品・飲料を1日3 回以上飲食する習 慣を持つ者 (6)	毎日保護者が仕上 げ磨きをする習慣 のある者 (7)
21	20	0	0	20	2	19

2 2歳児歯科健康診査

対象者数 (1)	受診者数 (2)	むし歯のある者 (3)	むし歯の総数 (4)	フッ化物歯面塗布 を受けたことのある 者 (5)	間食として甘味食 品・飲料を1日3 回以上飲食する習 慣を持つ者 (6)	毎日保護者が仕上 げ磨きをする習慣 のある者 (7)
11	11	0	0	11	0	11

3 3歳児歯科健康診査

対象者数 (1)	受診者数 (2)	むし歯のある者 (3)	むし歯の総数 (4)	フッ化物歯面塗布 を受けたことのある 者 (5)	間食として甘味食 品・飲料を1日3 回以上飲食する習 慣を持つ者 (6)	毎日保護者が仕上 げ磨きをする習慣 のある者 (7)
38	35	4	6	35	4	33

4 保育所歯科健康診査

	対象者数 (1)	受診者数 (2)	むし歯のある者 (3)	むし歯の総数 (4)	フッ化物歯面塗布 を受けたことのある 者 (5)	間食として甘味食 品・飲料を1日3 回以上飲食する習 慣を持つ者 (6)	毎日保護者が仕上 げ磨きをする習慣 のある者 (7)
0歳児 (01)	1	1	0	0	0	0	0
1歳児 (02)	9	9	0	0	9	0	8
2歳児 (03)	22	21	0	0	21	4	20
3歳児 (04)	31	27	5	14	27	2	26
4歳児 (05)	30	28	10	45	27	4	24
5歳児 (06)	38	36	10	34	37	3	33

※市町村が実施主体となっている保育所歯科健康診査結果を記入。ただし、幼稚園・認定こども園・私立保育所については把握している範囲で記入すること。

5 妊婦歯科健康診査

		19歳以下 (1)	20歳代 (2)	30歳代 (3)	40歳以上 (4)	計 (5)
対象者数 (01)		0	6	11	0	17
受診者数 (02)		0	0	4	0	4
むし 歯 等 の 状 況	健全歯数 (03)	0	0	62	0	62
	未処置歯数 (04)	0	0	6	0	6
	処置歯数 (05)	0	0	48	0	48
	現在歯数 (06)	0	0	116	0	116
	要補綴歯数 (07)	0	0	0	0	0
	欠損補綴歯数 (08)	0	0	1	0	1
歯 周 病 の 状 況	CPI TN=0 (09)	0	0	1	0	1
	CPI TN=1 (10)	0	0	3	0	3
	CPI TN=2 (11)	0	0	0	0	0
	CPI TN=3 (12)	0	0	0	0	0
	CPI TN=4 (13)	0	0	0	0	0
歯 科 保 健 行 動	歯間部清掃用具を使用している者 (14)	0	0	1	0	1
	定期的に歯石除去や歯面清掃を受けている者 (15)	0	0	0	0	0
	定期的に歯科検診を受けている者 (16)	0	0	0	0	0
	ときどき歯肉を自分で観察している者 (17)	0	0	3	0	3

6 成人歯科健康診査 (歯周病検診)

		20歳代 (1)	30歳代 (2)	40歳代 (3)	50歳代 (4)	60歳代 (5)	70歳代 (6)	80歳以上 (7)
対象者数 (01)								
受診者数 (02)								
むし 歯 等 の 状 況	健全歯数 (03)							
	未処置歯数 (04)							
	処置歯数 (05)							
	現在歯数 (06)							
	要補綴歯数 (07)							
	欠損補綴歯数 (08)							
歯 周 病 の 状 況	CPI TN=0 (09)							
	CPI TN=1 (10)							
	CPI TN=2 (11)							
	CPI TN=3 (12)							
	CPI TN=4 (13)							
歯 科 保 健 行 動	歯間部清掃用具を使用している者 (14)							
	定期的に歯石除去や歯面清掃を受けている者 (15)							
	定期的に歯科検診を受けている者 (16)							
	ときどき歯肉を自分で観察している者 (17)							

1 1歳6か月児歯科健康診査

対象者数 (1)	受診者数 (2)	むし歯のある者 (3)	むし歯の総数 (4)	フッ化物歯面塗布を受けたことのある者 (5)	間食として甘い食品・飲料を1日3回以上飲食する習慣を持つ者 (6)	毎日保護者が仕上げ磨きをする習慣のある者 (7)
55	53	0	0	4	3	44

2 2歳児歯科健康診査

対象者数 (1)	受診者数 (2)	むし歯のある者 (3)	むし歯の総数 (4)	フッ化物歯面塗布を受けたことのある者 (5)	間食として甘い食品・飲料を1日3回以上飲食する習慣を持つ者 (6)	毎日保護者が仕上げ磨きをする習慣のある者 (7)
47	24	0	0			

3 3歳児歯科健康診査

対象者数 (1)	受診者数 (2)	むし歯のある者 (3)	むし歯の総数 (4)	フッ化物歯面塗布を受けたことのある者 (5)	間食として甘い食品・飲料を1日3回以上飲食する習慣を持つ者 (6)	毎日保護者が仕上げ磨きをする習慣のある者 (7)
58	53	10	44	39	7	51

4 保育所歯科健康診査

	対象者数 (1)	受診者数 (2)	むし歯のある者 (3)	むし歯の総数 (4)	フッ化物歯面塗布を受けたことのある者 (5)	間食として甘い食品・飲料を1日3回以上飲食する習慣を持つ者 (6)	毎日保護者が仕上げ磨きをする習慣のある者 (7)
0歳児 (01)	13	12	0	0			
1歳児 (02)	25	25	0	0			
2歳児 (03)	31	31	2	11			
3歳児 (04)	55	55	7	18			
4歳児 (05)	75	75	18	57			
5歳児 (06)	67	67	26	89			

※市町村が実施主体となっている保育所歯科健康診査結果を記入。ただし、幼稚園・認定こども園・私立保育所については把握している範囲で記入すること。

5 妊婦歯科健康診査

		19歳以下 (1)	20歳代 (2)	30歳代 (3)	40歳以上 (4)	計 (5)
対象者数 (01)						
受診者数 (02)						
むし歯等の状況	健全歯数 (03)					
	未処置歯数 (04)					
	処置歯数 (05)					
	現在歯数 (06)					
	要補綴歯数 (07)					
欠損補綴歯数 (08)						
歯周病の状況	歯状肉	BOP=0 (A)				
	出血	BOP=1 (B)				
	血	BOP=9 (C)				
		BOP=X (D)				
	歯周ポケット	PD=0 (E)				
	PD=1 (F)					
	PD=2 (G)					
	PD=9 (H)					
	PD=X (I)					
歯科保健行動	歯間部清掃用器具を使用している者 (14)					
	定期的に歯石除去や歯面清掃を受けている者 (15)					
	定期的に歯科検診を受けている者 (16)					
	ときどき歯肉を自分で観察している者 (17)					

6 成人歯科健康診査(歯周病検診)

		20歳代 (1)	30歳代 (2)	40歳代 (3)	50歳代 (4)	60歳代 (5)	70歳代 (6)	80歳以上 (7)
対象者数 (01)				138	203	250	370	
受診者数 (02)				5	10	10	26	
むし歯等の状況	健全歯数 (03)			96	127	121	266	
	未処置歯数 (04)			1	7	6	6	
	処置歯数 (05)			45	137	141	299	
	現在歯数 (06)			142	271	268	571	
	要補綴歯数 (07)			0	1	2	11	
欠損補綴歯数 (08)				1	3	8	89	
歯周病の状況	歯状肉	BOP=0 (J)		2	3	6	15	
	出血	BOP=1 (K)		3	7	4	11	
	血	BOP=9 (L)		0	0	0	0	
		BOP=X (M)		0	0	0	0	
	歯周ポケット	PD=0 (N)		3	3	4	13	
	PD=1 (O)		2	3	3	4		
	PD=2 (P)		0	4	3	9		
	PD=9 (Q)		0	0	0	0		
	PD=X (R)		0	0	0	0		
歯科保健行動	歯間部清掃用器具を使用している者 (14)			3	6	6	16	
	定期的に歯石除去や歯面清掃を受けている者 (15)			4	5	5	12	
	定期的に歯科検診を受けている者 (16)			5	2	4	9	
	ときどき歯肉を自分で観察している者 (17)			3	5	10	15	

1 1歳6か月児歯科健康診査

対象者数 (1)	受診者数 (2)	むし歯のある者 (3)	むし歯の総数 (4)	フッ化物歯面塗布を受けたことのある者 (5)	間食として甘い食品・飲料を1日3回以上飲食する習慣を持つ者 (6)	毎日保護者が仕上げ磨きをする習慣のある者 (7)
156	154	2	3	27	79	143

2 2歳児歯科健康診査

対象者数 (1)	受診者数 (2)	むし歯のある者 (3)	むし歯の総数 (4)	フッ化物歯面塗布を受けたことのある者 (5)	間食として甘い食品・飲料を1日3回以上飲食する習慣を持つ者 (6)	毎日保護者が仕上げ磨きをする習慣のある者 (7)
340	160	5	23	107	44	158

3 3歳児歯科健康診査

対象者数 (1)	受診者数 (2)	むし歯のある者 (3)	むし歯の総数 (4)	フッ化物歯面塗布を受けたことのある者 (5)	間食として甘い食品・飲料を1日3回以上飲食する習慣を持つ者 (6)	毎日保護者が仕上げ磨きをする習慣のある者 (7)
141	134	18	59	106	4	128

4 保育所歯科健康診査

	対象者数 (1)	受診者数 (2)	むし歯のある者 (3)	むし歯の総数 (4)	フッ化物歯面塗布を受けたことのある者 (5)	間食として甘い食品・飲料を1日3回以上飲食する習慣を持つ者 (6)	毎日保護者が仕上げ磨きをする習慣のある者 (7)
0歳児 (01)		33	33	0	0		
1歳児 (02)		80	80	0	0		
2歳児 (03)		125	123	2	4		
3歳児 (04)		186	184	28	89		
4歳児 (05)		184	184	45	182		
5歳児 (06)		203	202	45	179		

※市町村が実施主体となっている保育所歯科健康診査結果を記入。ただし、幼稚園・認定こども園・私立保育所については把握している範囲で記入すること。

5 妊婦歯科健康診査

		19歳以下 (1)	20歳代 (2)	30歳代 (3)	40歳以上 (4)	計 (5)
対象者数 (01)						
受診者数 (02)						
むし歯等の状況	健全歯数 (03)					
	未処置歯数 (04)					
	処置歯数 (05)					
	現在歯数 (06)					
	要補綴歯数 (07)					
欠損補綴歯数 (08)						
歯周病の状況	歯状肉出血	BOP=0 (A)				
		BOP=1 (B)				
		BOP=9 (C)				
		BOP=X (D)				
	歯周ポケット	PD=0 (E)				
PD=1 (F)						
PD=2 (G)						
PD=9 (H)						
PD=X (I)						
歯科保健行動	歯間部清掃器具を使用している者 (14)					
	定期的に歯石除去や歯面清掃を受けている者 (15)					
	定期的に歯科検診を受けている者 (16)					
	ときどき歯肉を自分で観察している者 (17)					

6 成人歯科健康診査(歯周病検診)

		20歳代 (1)	30歳代 (2)	40歳代 (3)	50歳代 (4)	60歳代 (5)	70歳代 (6)	80歳以上 (7)
対象者数 (01)				419	495	498	665	
受診者数 (02)				12	13	14	4	
むし歯等の状況	健全歯数 (03)			247	164	160	47	
	未処置歯数 (04)			14	12	18	9	
	処置歯数 (05)			86	188	175	49	
	現在歯数 (06)			347	364	353	105	
	要補綴歯数 (07)			0	2	6	4	
欠損補綴歯数 (08)				0	0	31	5	
歯周病の状況	歯状肉出血	BOP=0 (J)			8	5	4	2
		BOP=1 (K)			4	8	10	2
		BOP=9 (L)			0	0	0	0
		BOP=X (M)			0	0	0	0
	歯周ポケット	PD=0 (N)			3	6	4	1
PD=1 (O)				9	4	6	1	
PD=2 (P)				0	3	4	2	
PD=9 (Q)				0	0	0	0	
PD=X (R)				0	0	0	0	
歯科保健行動	歯間部清掃器具を使用している者 (14)				5	7	7	0
	定期的に歯石除去や歯面清掃を受けている者 (15)				6	3	3	1
	定期的に歯科検診を受けている者 (16)				4	2	2	1
	ときどき歯肉を自分で観察している者 (17)				8	6	8	3

1 1歳6か月児歯科健康診査

対象者数 (1)	受診者数 (2)	むし歯のある者 (3)	むし歯の総数 (4)	フッ化物歯面塗布を受けたことのある者 (5)	間食として甘い食品・飲料を1日3回以上飲食する習慣を持つ者 (6)	毎日保護者が仕上げ磨きをする習慣のある者 (7)
24	23	0	0			

2 2歳児歯科健康診査

対象者数 (1)	受診者数 (2)	むし歯のある者 (3)	むし歯の総数 (4)	フッ化物歯面塗布を受けたことのある者 (5)	間食として甘い食品・飲料を1日3回以上飲食する習慣を持つ者 (6)	毎日保護者が仕上げ磨きをする習慣のある者 (7)
19	7	0	0	2	3	7

3 3歳児歯科健康診査

対象者数 (1)	受診者数 (2)	むし歯のある者 (3)	むし歯の総数 (4)	フッ化物歯面塗布を受けたことのある者 (5)	間食として甘い食品・飲料を1日3回以上飲食する習慣を持つ者 (6)	毎日保護者が仕上げ磨きをする習慣のある者 (7)
45	43	9	14			

4 保育所歯科健康診査

	対象者数 (1)	受診者数 (2)	むし歯のある者 (3)	むし歯の総数 (4)	フッ化物歯面塗布を受けたことのある者 (5)	間食として甘い食品・飲料を1日3回以上飲食する習慣を持つ者 (6)	毎日保護者が仕上げ磨きをする習慣のある者 (7)
0歳児 (01)	7	7	0	0			
1歳児 (02)	9	9	0	0			
2歳児 (03)	27	27	2	4			
3歳児 (04)	46	46	5	13			
4歳児 (05)	36	36	2	5			
5歳児 (06)	54	54	5	15			

※市町村が実施主体となっている保育所歯科健康診査結果を記入。ただし、幼稚園・認定こども園・私立保育所については把握している範囲で記入すること。

5 妊婦歯科健康診査

		19歳以下 (1)	20歳代 (2)	30歳代 (3)	40歳以上 (4)	計 (5)	
対象者数 (01)		1	10	14	1	26	
受診者数 (02)		0	2	2	1	5	
むし歯等の状況	健全歯数 (03)		54	28	15	97	
	未処置歯数 (04)		6	3	0	9	
	処置歯数 (05)		6	25	15	46	
	現在歯数 (06)		60	56	30	146	
	要補綴歯数 (07)		6	0	0	6	
	欠損補綴歯数 (08)		0	0	0	0	
	歯周病の状況	歯状肉出血	BOP=0 (A)				
			BOP=1 (B)				
BOP=9 (C)							
BOP=X (D)							
歯周ポケット		PD=0 (E)					
		PD=1 (F)					
		PD=2 (G)					
		PD=9 (H)					
歯科保健行動	歯間部清掃用器具を使用している者 (14)						
	定期的に歯石除去や歯面清掃を受けている者 (15)						
	定期的に歯科検診を受けている者 (16)						
	ときどき歯肉を自分で観察している者 (17)						

6 成人歯科健康診査(歯周病検診)

		20歳代 (1)	30歳代 (2)	40歳代 (3)	50歳代 (4)	60歳代 (5)	70歳代 (6)	80歳以上 (7)	
対象者数 (01)				91	116	115	176		
受診者数 (02)				3	3	4	16		
むし歯等の状況	健全歯数 (03)			39	18	39	93		
	未処置歯数 (04)			0	5	0	4		
	処置歯数 (05)			42	51	59	230		
	現在歯数 (06)			81	74	98	327		
	要補綴歯数 (07)			5	7	5	20		
	欠損補綴歯数 (08)			0	5	9	108		
	歯周病の状況	歯状肉出血	BOP=0 (J)			0	0	0	1
			BOP=1 (K)			3	3	4	15
BOP=9 (L)					0	0	0	0	
BOP=X (M)					0	0	0	0	
歯周ポケット		PD=0 (N)			0	0	0	1	
		PD=1 (O)			0	3	4	15	
		PD=2 (P)			3	0	0	0	
		PD=9 (Q)			0	0	0	0	
		PD=X (R)			0	0	0	0	
		歯科保健行動	歯間部清掃用器具を使用している者 (14)			3	1	2	10
			定期的に歯石除去や歯面清掃を受けている者 (15)			3	1	3	10
			定期的に歯科検診を受けている者 (16)			2	1	3	8
ときどき歯肉を自分で観察している者 (17)				2	1	4	11		

1 1歳6か月児歯科健康診査

対象者数 (1)	受診者数 (2)	むし歯のある者 (3)	むし歯の総数 (4)	フッ化物歯面塗布を受けたことのある者 (5)	間食として甘い食品・飲料を1日3回以上飲食する習慣を持つ者 (6)	毎日保護者が仕上げ磨きをする習慣のある者 (7)
20	20	0	0	3		20

2 2歳児歯科健康診査

対象者数 (1)	受診者数 (2)	むし歯のある者 (3)	むし歯の総数 (4)	フッ化物歯面塗布を受けたことのある者 (5)	間食として甘い食品・飲料を1日3回以上飲食する習慣を持つ者 (6)	毎日保護者が仕上げ磨きをする習慣のある者 (7)
24	17	2	2			

3 3歳児歯科健康診査

対象者数 (1)	受診者数 (2)	むし歯のある者 (3)	むし歯の総数 (4)	フッ化物歯面塗布を受けたことのある者 (5)	間食として甘い食品・飲料を1日3回以上飲食する習慣を持つ者 (6)	毎日保護者が仕上げ磨きをする習慣のある者 (7)
28	24	8	8	17		23

4 保育所歯科健康診査

	対象者数 (1)	受診者数 (2)	むし歯のある者 (3)	むし歯の総数 (4)	フッ化物歯面塗布を受けたことのある者 (5)	間食として甘い食品・飲料を1日3回以上飲食する習慣を持つ者 (6)	毎日保護者が仕上げ磨きをする習慣のある者 (7)
0歳児 (01)	2	2	0	0			
1歳児 (02)	14	14	0	0			
2歳児 (03)	17	17	2	5			
3歳児 (04)	21	21	4	14			
4歳児 (05)	26	26	5	20			
5歳児 (06)	33	33	11	29			

※市町村が実施主体となっている保育所歯科健康診査結果を記入。ただし、幼稚園・認定こども園・私立保育所については把握している範囲で記入すること。

5 妊婦歯科健康診査

		19歳以下 (1)	20歳代 (2)	30歳代 (3)	40歳以上 (4)	計 (5)	
対象者数 (01)							
受診者数 (02)							
むし歯等の状況	健全歯数 (03)						
	未処置歯数 (04)						
	処置歯数 (05)						
	現在歯数 (06)						
	要補綴歯数 (07)						
	欠損補綴歯数 (08)						
	歯周病の状況	歯肉状況出血	BOP=0 (A)				
			BOP=1 (B)				
BOP=9 (C)							
BOP=X (D)							
歯周ポケット		PD=0 (E)					
		PD=1 (F)					
		PD=2 (G)					
		PD=9 (H)					
		PD=X (I)					
		歯科保健行動	歯間部清掃用具を使用している者 (14)				
定期的に歯石除去や歯面清掃を受けている者 (15)							
定期的に歯科検診を受けている者 (16)							
ときどき歯肉を自分で観察している者 (17)							

6 成人歯科健康診査(歯周病検診)

		20歳代 (1)	30歳代 (2)	40歳代 (3)	50歳代 (4)	60歳代 (5)	70歳代 (6)	80歳以上 (7)
対象者数 (01)				47	94	97	180	
受診者数 (02)				2	6	9	23	
むし歯等の状況	健全歯数 (03)			28	59	87	194	
	未処置歯数 (04)			0	5	2	14	
	処置歯数 (05)			26	98	144	338	
	現在歯数 (06)			54	162	233	546	
	要補綴歯数 (07)				1	0	32	
	欠損補綴歯数 (08)				1	6	17	66
歯周病の状況	歯肉状況出血	BOP=0 (J)			0	4	1	7
		BOP=1 (K)			2	2	8	16
		BOP=9 (L)			0	0	0	0
		BOP=X (M)			0	0	0	0
	歯周ポケット	PD=0 (N)			0	2	1	6
		PD=1 (O)			2	2	5	12
		PD=2 (P)			0	2	3	5
		PD=9 (Q)			0	0	0	0
		PD=X (R)			0	0	0	0
		歯科保健行動	歯間部清掃用具を使用している者 (14)			1	2	5
定期的に歯石除去や歯面清掃を受けている者 (15)			0	2	4	9		
定期的に歯科検診を受けている者 (16)			0	1	4	9		
ときどき歯肉を自分で観察している者 (17)			0	3	6	14		

1 1歳6か月児歯科健康診査

対象者数 (1)	受診者数 (2)	むし歯のある者 (3)	むし歯の総数 (4)	フッ化物歯面塗布を受けたことのある者 (5)	間食として甘味食品・飲料を1日3回以上飲食する習慣を持つ者 (6)	毎日保護者が仕上げ磨きをする習慣のある者 (7)
234	224	2	8	13	2	197

2 2歳児歯科健康診査

対象者数 (1)	受診者数 (2)	むし歯のある者 (3)	むし歯の総数 (4)	フッ化物歯面塗布を受けたことのある者 (5)	間食として甘味食品・飲料を1日3回以上飲食する習慣を持つ者 (6)	毎日保護者が仕上げ磨きをする習慣のある者 (7)

3 3歳児歯科健康診査

対象者数 (1)	受診者数 (2)	むし歯のある者 (3)	むし歯の総数 (4)	フッ化物歯面塗布を受けたことのある者 (5)	間食として甘味食品・飲料を1日3回以上飲食する習慣を持つ者 (6)	毎日保護者が仕上げ磨きをする習慣のある者 (7)
238	223	27	84	126	6	221

4 保育所歯科健康診査

	対象者数 (1)	受診者数 (2)	むし歯のある者 (3)	むし歯の総数 (4)	フッ化物歯面塗布を受けたことのある者 (5)	間食として甘味食品・飲料を1日3回以上飲食する習慣を持つ者 (6)	毎日保護者が仕上げ磨きをする習慣のある者 (7)
0歳児 (01)	16	14	0	0			
1歳児 (02)	71	63	1	2			
2歳児 (03)	80	79	3	8			
3歳児 (04)	96	89	8	19			
4歳児 (05)	72	68	10	23			
5歳児 (06)	92	89	21	69			

※市町村が実施主体となっている保育所歯科健康診査結果を記入。ただし、幼稚園・認定こども園・私立保育所については把握している範囲で記入すること。

5 妊婦歯科健康診査

		19歳以下 (1)	20歳代 (2)	30歳代 (3)	40歳以上 (4)	計 (5)
対象者数 (01)						
受診者数 (02)						
むし歯等の状況	健全歯数 (03)					
	未処置歯数 (04)					
	処置歯数 (05)					
	現在歯数 (06)					
	要補綴歯数 (07)					
欠損補綴歯数 (08)						
歯周病の状況	歯状肉出血	BOP=0 (A)				
		BOP=1 (B)				
		BOP=9 (C)				
		BOP=X (D)				
	歯周ポケット	PD=0 (E)				
		PD=1 (F)				
		PD=2 (G)				
		PD=9 (H)				
PD=X (I)						
歯科保健行動	歯間部清掃用器具を使用している者 (14)					
	定期的に歯石除去や歯面清掃を受けている者 (15)					
	定期的に歯科検診を受けている者 (16)					
	ときどき歯肉を自分で観察している者 (17)					

6 成人歯科健康診査(歯周病検診)

		20歳代 (1)	30歳代 (2)	40歳代 (3)	50歳代 (4)	60歳代 (5)	70歳代 (6)	80歳以上 (7)	
対象者数 (01)				454	670	547	834		
受診者数 (02)				6	11	12	21		
むし歯等の状況	健全歯数 (03)			95	190	134	266		
	未処置歯数 (04)			0	13	8	18		
	処置歯数 (05)			69	111	178	260		
	現在歯数 (06)			164	314	320	544		
	要補綴歯数 (07)			0	0	7	14		
欠損補綴歯数 (08)				1	2	25	19		
歯周病の状況	歯状肉出血	BOP=0 (J)		0	0	0	0		
		BOP=1 (K)		2	5	5	14		
		BOP=9 (L)		0	0	0	0		
		BOP=X (M)		4	6	7	7		
	歯周ポケット	PD=0 (N)		0	0	0	0	0	
		PD=1 (O)		1	8	4	11		
		PD=2 (P)		0	0	1	4		
		PD=9 (Q)		0	0	0	0		
PD=X (R)			5	3	7	6			
歯科保健行動	歯間部清掃用器具を使用している者 (14)			6	7	7	15		
	定期的に歯石除去や歯面清掃を受けている者 (15)			3	3	5	3		
	定期的に歯科検診を受けている者 (16)			3	3	4	3		
	ときどき歯肉を自分で観察している者 (17)			3	8	8	9		

1 1歳6か月児歯科健康診査

対象者数 (1)	受診者数 (2)	むし歯のある者 (3)	むし歯の総数 (4)	フッ化物歯面塗布を受けたことのある者 (5)	間食として甘味食品・飲料を1日3回以上飲食する習慣を持つ者 (6)	毎日保護者が仕上げ磨きをする習慣のある者 (7)
175	170	4	9	7	23	161

2 2歳児歯科健康診査

対象者数 (1)	受診者数 (2)	むし歯のある者 (3)	むし歯の総数 (4)	フッ化物歯面塗布を受けたことのある者 (5)	間食として甘味食品・飲料を1日3回以上飲食する習慣を持つ者 (6)	毎日保護者が仕上げ磨きをする習慣のある者 (7)
202	104	3	5	13	9	99

3 3歳児歯科健康診査

対象者数 (1)	受診者数 (2)	むし歯のある者 (3)	むし歯の総数 (4)	フッ化物歯面塗布を受けたことのある者 (5)	間食として甘味食品・飲料を1日3回以上飲食する習慣を持つ者 (6)	毎日保護者が仕上げ磨きをする習慣のある者 (7)
162	160	21	70	100	28	158

4 保育所歯科健康診査

	対象者数 (1)	受診者数 (2)	むし歯のある者 (3)	むし歯の総数 (4)	フッ化物歯面塗布を受けたことのある者 (5)	間食として甘味食品・飲料を1日3回以上飲食する習慣を持つ者 (6)	毎日保護者が仕上げ磨きをする習慣のある者 (7)
0歳児 (0 1)		9	0	0	0	0	5
1歳児 (0 2)		45	1	4	9	18	39
2歳児 (0 3)		68	2	8	30	28	59
3歳児 (0 4)		89	8	26	69	27	83
4歳児 (0 5)		114	14	44	85	39	105
5歳児 (0 6)		105	26	90	83	30	84

※市町村が実施主体となっている保育所歯科健康診査結果を記入。ただし、幼稚園・認定こども園・私立保育所については把握している範囲で記入すること。

5 妊婦歯科健康診査

		19歳以下 (1)	20歳代 (2)	30歳代 (3)	40歳以上 (4)	計 (5)	
対象者数 (0 1)							
受診者数 (0 2)							
むし歯等の状況	健全歯数 (0 3)						
	未処置歯数 (0 4)						
	処置歯数 (0 5)						
	現在歯数 (0 6)						
	要補綴歯数 (0 7)						
	欠損補綴歯数 (0 8)						
	歯周病の状況	歯状肉出血	BOP=0 (A)				
			BOP=1 (B)				
BOP=9 (C)							
BOP=X (D)							
歯周ポケット		PD=0 (E)					
		PD=1 (F)					
		PD=2 (G)					
		PD=9 (H)					
PD=X (I)							
歯科保健行動	歯間部清掃器具を使用している者 (1 4)						
	定期的に歯石除去や歯面清掃を受けている者 (1 5)						
	定期的に歯科検診を受けている者 (1 6)						
	ときどき歯肉を自分で観察している者 (1 7)						

6 成人歯科健康診査(歯周病検診)

		20歳代 (1)	30歳代 (2)	40歳代 (3)	50歳代 (4)	60歳代 (5)	70歳代 (6)	80歳以上 (7)
対象者数 (0 1)								
受診者数 (0 2)								
むし歯等の状況	健全歯数 (0 3)							
	未処置歯数 (0 4)							
	処置歯数 (0 5)							
	現在歯数 (0 6)							
	要補綴歯数 (0 7)							
	欠損補綴歯数 (0 8)							
歯周病の状況	歯状肉出血	BOP=0 (J)						
		BOP=1 (K)						
		BOP=9 (L)						
		BOP=X (M)						
	歯周ポケット	PD=0 (N)						
		PD=1 (O)						
		PD=2 (P)						
		PD=9 (Q)						
		PD=X (R)						
		歯科保健行動	歯間部清掃器具を使用している者 (1 4)					
定期的に歯石除去や歯面清掃を受けている者 (1 5)								
定期的に歯科検診を受けている者 (1 6)								
ときどき歯肉を自分で観察している者 (1 7)								

1 1歳6か月児歯科健康診査

対象者数 (1)	受診者数 (2)	むし歯のある者 (3)	むし歯の総数 (4)	フッ化物歯面塗布を受けたことのある者 (5)	間食として甘い食品・飲料を1日3回以上飲食する習慣を持つ者 (6)	毎日保護者が仕上げ磨きをする習慣のある者 (7)
124	115	0	0			83

2 2歳児歯科健康診査

対象者数 (1)	受診者数 (2)	むし歯のある者 (3)	むし歯の総数 (4)	フッ化物歯面塗布を受けたことのある者 (5)	間食として甘い食品・飲料を1日3回以上飲食する習慣を持つ者 (6)	毎日保護者が仕上げ磨きをする習慣のある者 (7)
135	122	11	28			99

3 3歳児歯科健康診査

対象者数 (1)	受診者数 (2)	むし歯のある者 (3)	むし歯の総数 (4)	フッ化物歯面塗布を受けたことのある者 (5)	間食として甘い食品・飲料を1日3回以上飲食する習慣を持つ者 (6)	毎日保護者が仕上げ磨きをする習慣のある者 (7)
148	134	22	83			114

4 保育所歯科健康診査

	対象者数 (1)	受診者数 (2)	むし歯のある者 (3)	むし歯の総数 (4)	フッ化物歯面塗布を受けたことのある者 (5)	間食として甘い食品・飲料を1日3回以上飲食する習慣を持つ者 (6)	毎日保護者が仕上げ磨きをする習慣のある者 (7)
0歳児 (01)	22	18	0	0			
1歳児 (02)	56	52	2	4			
2歳児 (03)	68	64	3	8			
3歳児 (04)	91	85	7	16			
4歳児 (05)							
5歳児 (06)							

※市町村が実施主体となっている保育所歯科健康診査結果を記入。ただし、幼稚園・認定こども園・私立保育所については把握している範囲で記入すること。

5 妊婦歯科健康診査

		19歳以下 (1)	20歳代 (2)	30歳代 (3)	40歳以上 (4)	計 (5)	
対象者数 (01)							
受診者数 (02)							
むし歯等の状況	健全歯数 (03)						
	未処置歯数 (04)						
	処置歯数 (05)						
	現在歯数 (06)						
	要補綴歯数 (07)						
	欠損補綴歯数 (08)						
	歯周病の状況	歯状肉出血	BOP=0 (A)				
			BOP=1 (B)				
BOP=9 (C)							
BOP=X (D)							
歯のポケット		PD=0 (E)					
		PD=1 (F)					
		PD=2 (G)					
		PD=9 (H)					
歯科保健行動	歯間部清掃器具を使用している者 (14)						
	定期的に歯石除去や歯面清掃を受けている者 (15)						
	定期的に歯科検診を受けている者 (16)						
	ときどき歯肉を自分で観察している者 (17)						

6 成人歯科健康診査(歯周病検診)

		20歳代 (1)	30歳代 (2)	40歳代 (3)	50歳代 (4)	60歳代 (5)	70歳代 (6)	80歳以上 (7)	
対象者数 (01)				817	490	491	782		
受診者数 (02)				8	20	22	37		
むし歯等の状況	健全歯数 (03)			136	269	258	421		
	未処置歯数 (04)			10	19	24	15		
	処置歯数 (05)			79	263	295	479		
	現在歯数 (06)			225	551	577	915		
	要補綴歯数 (07)			0	0	0	22		
	欠損補綴歯数 (08)			3	17	31	76		
	歯周病の状況	歯状肉出血	BOP=0 (J)			3	11	10	20
			BOP=1 (K)			5	9	12	17
BOP=9 (L)					0	0	0	0	
BOP=X (M)					0	0	0	0	
歯のポケット		PD=0 (N)			6	9	8	16	
		PD=1 (O)			2	10	10	17	
		PD=2 (P)			0	1	4	4	
		PD=9 (Q)			0	0	0	0	
歯科保健行動	歯間部清掃器具を使用している者 (14)			7	12	9	19		
	定期的に歯石除去や歯面清掃を受けている者 (15)			1	7	5	17		
	定期的に歯科検診を受けている者 (16)			1	8	5	13		
	ときどき歯肉を自分で観察している者 (17)			5	9	13	20		

1 1歳6か月児歯科健康診査

対象者数 (1)	受診者数 (2)	むし歯のある者 (3)	むし歯の総数 (4)	フッ化物歯面塗布を受けたことのある者 (5)	間食として甘味食品・飲料を1日3回以上飲食する習慣を持つ者 (6)	毎日保護者が仕上げ磨きをする習慣のある者 (7)
16	16	0	0	1	0	13

2 2歳児歯科健康診査

対象者数 (1)	受診者数 (2)	むし歯のある者 (3)	むし歯の総数 (4)	フッ化物歯面塗布を受けたことのある者 (5)	間食として甘味食品・飲料を1日3回以上飲食する習慣を持つ者 (6)	毎日保護者が仕上げ磨きをする習慣のある者 (7)
40	88	1	14	15	2	86

3 3歳児歯科健康診査

対象者数 (1)	受診者数 (2)	むし歯のある者 (3)	むし歯の総数 (4)	フッ化物歯面塗布を受けたことのある者 (5)	間食として甘味食品・飲料を1日3回以上飲食する習慣を持つ者 (6)	毎日保護者が仕上げ磨きをする習慣のある者 (7)
82	81	2	18	28	0	29

4 保育所歯科健康診査

	対象者数 (1)	受診者数 (2)	むし歯のある者 (3)	むし歯の総数 (4)	フッ化物歯面塗布を受けたことのある者 (5)	間食として甘味食品・飲料を1日3回以上飲食する習慣を持つ者 (6)	毎日保護者が仕上げ磨きをする習慣のある者 (7)
0歳児 (01)		5	5	0	0		
1歳児 (02)		8	8	0	0		
2歳児 (03)		15	15	0	0		
3歳児 (04)		28	28	1	10		
4歳児 (05)		0	0	0	0		
5歳児 (06)		0	0	0	0		

※市町村が実施主体となっている保育所歯科健康診査結果を記入。ただし、幼稚園・認定こども園・私立保育所については把握している範囲で記入すること。

5 妊婦歯科健康診査

		19歳以下 (1)	20歳代 (2)	30歳代 (3)	40歳以上 (4)	計 (5)
対象者数 (01)						
受診者数 (02)						
むし歯等の状況	健全歯数 (03)					
	未処置歯数 (04)					
	処置歯数 (05)					
	現在歯数 (06)					
	要補綴歯数 (07)					
欠損補綴歯数 (08)						
歯周病の状況	歯状肉出血	BOP=0 (A)				
		BOP=1 (B)				
		BOP=9 (C)				
		BOP=X (D)				
	歯周ポケット	PD=0 (E)				
PD=1 (F)						
PD=2 (G)						
PD=9 (H)						
PD=X (I)						
歯科保健行動	歯間部清掃用具を使用している者 (14)					
	定期的に歯石除去や歯面清掃を受けている者 (15)					
	定期的に歯科検診を受けている者 (16)					
	ときどき歯肉を自分で観察している者 (17)					

6 成人歯科健康診査(歯周病検診)

		20歳代 (1)	30歳代 (2)	40歳代 (3)	50歳代 (4)	60歳代 (5)	70歳代 (6)	80歳以上 (7)
対象者数 (01)				36	77	112	136	
受診者数 (02)				0	6	9	2	
むし歯等の状況	健全歯数 (03)			0	75	80	25	
	未処置歯数 (04)			0	2	12	12	
	処置歯数 (05)			0	87	131	18	
	現在歯数 (06)			0	164	223	55	
	要補綴歯数 (07)			0	1	8	0	
欠損補綴歯数 (08)				0	2	25	1	
歯周病の状況	歯状肉出血	BOP=0 (J)			0	3	4	0
		BOP=1 (K)			0	3	5	2
		BOP=9 (L)			0	0	0	0
		BOP=X (M)			0	0	0	0
	歯周ポケット	PD=0 (N)			0	2	3	0
PD=1 (O)				0	3	6	1	
PD=2 (P)				0	1	0	1	
PD=9 (Q)				0	0	0	0	
PD=X (R)				0	0	0	0	
歯科保健行動	歯間部清掃用具を使用している者 (14)				0	4	4	2
	定期的に歯石除去や歯面清掃を受けている者 (15)				0	2	1	0
	定期的に歯科検診を受けている者 (16)				0	2	1	0
	ときどき歯肉を自分で観察している者 (17)				0	2	6	2

1 1歳6か月児歯科健康診査

対象者数 (1)	受診者数 (2)	むし歯のある者 (3)	むし歯の総数 (4)	フッ化物歯面塗布を受けたことのある者 (5)	間食として甘い食品・飲料を1日3回以上飲食する習慣を持つ者 (6)	毎日保護者が仕上げ磨きをする習慣のある者 (7)
1,045	981	9	21	76	50	684

2 2歳児歯科健康診査

対象者数 (1)	受診者数 (2)	むし歯のある者 (3)	むし歯の総数 (4)	フッ化物歯面塗布を受けたことのある者 (5)	間食として甘い食品・飲料を1日3回以上飲食する習慣を持つ者 (6)	毎日保護者が仕上げ磨きをする習慣のある者 (7)
991	664	40	155	294	124	633

3 3歳児歯科健康診査

対象者数 (1)	受診者数 (2)	むし歯のある者 (3)	むし歯の総数 (4)	フッ化物歯面塗布を受けたことのある者 (5)	間食として甘い食品・飲料を1日3回以上飲食する習慣を持つ者 (6)	毎日保護者が仕上げ磨きをする習慣のある者 (7)
1,082	1,006	95	292	641	27	858

4 保育所歯科健康診査

	対象者数 (1)	受診者数 (2)	むし歯のある者 (3)	むし歯の総数 (4)	フッ化物歯面塗布を受けたことのある者 (5)	間食として甘い食品・飲料を1日3回以上飲食する習慣を持つ者 (6)	毎日保護者が仕上げ磨きをする習慣のある者 (7)
0歳児 (01)		55	44	0	0		
1歳児 (02)		140	121	2	6		
2歳児 (03)		170	162	13	38		
3歳児 (04)		266	236	24	60		
4歳児 (05)		268	248	28	94		
5歳児 (06)		243	234	30	100		

※市町村が実施主体となっている保育所歯科健康診査結果を記入。ただし、幼稚園・認定こども園・私立保育所については把握している範囲で記入すること。

5 妊婦歯科健康診査

		19歳以下 (1)	20歳代 (2)	30歳代 (3)	40歳以上 (4)	計 (5)		
対象者数 (01)		8	462	572	54	1,096		
受診者数 (02)		4	133	206	22	365		
むし歯等の状況	健全歯数 (03)	93	2,789	3,756	303	6,941		
	未処置歯数 (04)	9	256	259	24	548		
	処置歯数 (05)	9	723	1,788	295	2,815		
	現在歯数 (06)	111	3,768	5,803	622	10,304		
	要補綴歯数 (07)	0	0	0	0	0		
	欠損補綴歯数 (08)	0	0	0	0	0		
	歯周病の状況	歯状肉出血	BOP=0 (A)	3	35	46	8	92
			BOP=1 (B)	1	98	160	14	273
BOP=9 (C)			0	0	0	0	0	
BOP=X (D)			0	0	0	0	0	
歯周ポケット		PD=0 (E)	3	51	74	6	134	
		PD=1 (F)	1	72	108	13	194	
		PD=2 (G)	0	10	24	3	37	
		PD=9 (H)	0	0	0	0	0	
PD=X (I)	0	0	0	0	0			
歯科保健行動	歯間部清掃用器具を使用している者 (14)	0	52	122	15	189		
	定期的に歯石除去や歯面清掃を受けている者 (15)	0	37	82	10	129		
	定期的に歯科検診を受けている者 (16)	0	35	82	12	129		
	ときどき歯肉を自分で観察している者 (17)	1	64	97	14	176		

6 成人歯科健康診査(歯周病検診)

		20歳代 (1)	30歳代 (2)	40歳代 (3)	50歳代 (4)	60歳代 (5)	70歳代 (6)	80歳以上 (7)	
対象者数 (01)				1,768	2,264	1,421	1,842		
受診者数 (02)				116	130	87	203		
むし歯等の状況	健全歯数 (03)			2,025	1,798	1,074	2,103		
	未処置歯数 (04)			151	125	60	173		
	処置歯数 (05)			1,116	1,690	1,179	2,559		
	現在歯数 (06)			3,292	3,613	2,313	4,835		
	要補綴歯数 (07)			2	2	15	130		
	欠損補綴歯数 (08)			13	60	111	610		
	歯周病の状況	歯状肉出血	BOP=0 (J)			39	33	34	74
			BOP=1 (K)			77	97	53	129
BOP=9 (L)					0	0	0	0	
BOP=X (M)					0	0	0	0	
歯周ポケット		PD=0 (N)			62	49	38	64	
		PD=1 (O)			43	63	27	91	
		PD=2 (P)			11	18	22	48	
		PD=9 (Q)			0	0	0	0	
PD=X (R)			0	0	0	0			
歯科保健行動	歯間部清掃用器具を使用している者 (14)			76	75	45	129		
	定期的に歯石除去や歯面清掃を受けている者 (15)			53	63	40	105		
	定期的に歯科検診を受けている者 (16)			41	41	23	68		
	ときどき歯肉を自分で観察している者 (17)			88	84	47	116		

1 1歳6か月児歯科健康診査

対象者数 (1)	受診者数 (2)	むし歯のある者 (3)	むし歯の総数 (4)	フッ化物歯面塗布を受けたことのある者 (5)	間食として甘い食品・飲料を1日3回以上飲食する習慣を持つ者 (6)	毎日保護者が仕上げ磨きをする習慣のある者 (7)
498	474	2	9	37		467

2 2歳児歯科健康診査

対象者数 (1)	受診者数 (2)	むし歯のある者 (3)	むし歯の総数 (4)	フッ化物歯面塗布を受けたことのある者 (5)	間食として甘い食品・飲料を1日3回以上飲食する習慣を持つ者 (6)	毎日保護者が仕上げ磨きをする習慣のある者 (7)

3 3歳児歯科健康診査

対象者数 (1)	受診者数 (2)	むし歯のある者 (3)	むし歯の総数 (4)	フッ化物歯面塗布を受けたことのある者 (5)	間食として甘い食品・飲料を1日3回以上飲食する習慣を持つ者 (6)	毎日保護者が仕上げ磨きをする習慣のある者 (7)
589	495	59	187	129		488

4 保育所歯科健康診査

	対象者数 (1)	受診者数 (2)	むし歯のある者 (3)	むし歯の総数 (4)	フッ化物歯面塗布を受けたことのある者 (5)	間食として甘い食品・飲料を1日3回以上飲食する習慣を持つ者 (6)	毎日保護者が仕上げ磨きをする習慣のある者 (7)
0歳児 (01)		23	0	0			
1歳児 (02)		87	0	0			
2歳児 (03)		118	7	13			
3歳児 (04)		168	20	77			
4歳児 (05)		176	39	140			
5歳児 (06)		193	52	205			

※市町村が実施主体となっている保育所歯科健康診査結果を記入。ただし、幼稚園・認定こども園・私立保育所については把握している範囲で記入すること。

5 妊婦歯科健康診査

		19歳以下 (1)	20歳代 (2)	30歳代 (3)	40歳以上 (4)	計 (5)
対象者数 (01)						
受診者数 (02)						
むし歯等の状況	健全歯数 (03)					
	未処置歯数 (04)					
	処置歯数 (05)					
	現在歯数 (06)					
	要補綴歯数 (07)					
欠損補綴歯数 (08)						
歯周病の状況	歯状肉出血	BOP=0 (A)				
		BOP=1 (B)				
		BOP=9 (C)				
		BOP=X (D)				
	歯周ポケット	PD=0 (E)				
		PD=1 (F)				
		PD=2 (G)				
		PD=9 (H)				
PD=X (I)						
歯科保健行動	歯間部清掃用具を使用している者 (14)					
	定期的に歯石除去や歯面清掃を受けている者 (15)					
	定期的に歯科検診を受けている者 (16)					
	ときどき歯肉を自分で観察している者 (17)					

6 成人歯科健康診査(歯周病検診)

		20歳代 (1)	30歳代 (2)	40歳代 (3)	50歳代 (4)	60歳代 (5)	70歳代 (6)	80歳以上 (7)
対象者数 (01)				888	1,229	1,015	1,400	
受診者数 (02)				28	33	25	63	
むし歯等の状況	健全歯数 (03)			546	490	298	586	
	未処置歯数 (04)			53	24	25	94	
	処置歯数 (05)			201	401	350	827	
	現在歯数 (06)			800	915	673	1,507	
	要補綴歯数 (07)			0	0	14	62	
欠損補綴歯数 (08)				3	25	21	210	
歯周病の状況	歯状肉出血	BOP=0 (J)			10	14	12	32
		BOP=1 (K)			18	19	13	31
		BOP=9 (L)			0	0	0	0
		BOP=X (M)			0	0	0	0
	歯周ポケット	PD=0 (N)			11	19	11	25
		PD=1 (O)			15	9	10	21
		PD=2 (P)			2	5	4	17
		PD=9 (Q)			0	0	0	0
PD=X (R)				0	0	0	0	
歯科保健行動	歯間部清掃用具を使用している者 (14)				10	18	16	40
	定期的に歯石除去や歯面清掃を受けている者 (15)				4	13	3	32
	定期的に歯科検診を受けている者 (16)				4	11	2	23
	ときどき歯肉を自分で観察している者 (17)							

1 1歳6か月児歯科健康診査

対象者数 (1)	受診者数 (2)	むし歯のある者 (3)	むし歯の総数 (4)	フッ化物歯面塗布を受けたことのある者 (5)	間食として甘い食品・飲料を1日3回以上飲食する習慣を持つ者 (6)	毎日保護者が仕上げ磨きをする習慣のある者 (7)
161	147	3	5	19	14	120

2 2歳児歯科健康診査

対象者数 (1)	受診者数 (2)	むし歯のある者 (3)	むし歯の総数 (4)	フッ化物歯面塗布を受けたことのある者 (5)	間食として甘い食品・飲料を1日3回以上飲食する習慣を持つ者 (6)	毎日保護者が仕上げ磨きをする習慣のある者 (7)

3 3歳児歯科健康診査

対象者数 (1)	受診者数 (2)	むし歯のある者 (3)	むし歯の総数 (4)	フッ化物歯面塗布を受けたことのある者 (5)	間食として甘い食品・飲料を1日3回以上飲食する習慣を持つ者 (6)	毎日保護者が仕上げ磨きをする習慣のある者 (7)
215	189	25	85	19	19	156

4 保育所歯科健康診査

	対象者数 (1)	受診者数 (2)	むし歯のある者 (3)	むし歯の総数 (4)	フッ化物歯面塗布を受けたことのある者 (5)	間食として甘い食品・飲料を1日3回以上飲食する習慣を持つ者 (6)	毎日保護者が仕上げ磨きをする習慣のある者 (7)
0歳児 (01)		31	28	0	0		
1歳児 (02)		63	61	0	0		
2歳児 (03)		104	86	4	10		
3歳児 (04)		267	257	19	44		
4歳児 (05)		265	260	35	90		
5歳児 (06)		329	235	55	145		

※市町村が実施主体となっている保育所歯科健康診査結果を記入。ただし、幼稚園・認定こども園・私立保育所については把握している範囲で記入すること。

5 妊婦歯科健康診査

		19歳以下 (1)	20歳代 (2)	30歳代 (3)	40歳以上 (4)	計 (5)		
対象者数 (01)		0	52	65	9	126		
受診者数 (02)		0	5	21	1	27		
むし歯等の状況	健全歯数 (03)	0	122	408	16	546		
	未処置歯数 (04)	0	3	18	0	21		
	処置歯数 (05)	0	17	164	12	193		
	現在歯数 (06)	0	142	590	28	760		
	要補綴歯数 (07)	0	1	2	0	3		
	欠損補綴歯数 (08)	0	1	3	0	4		
	歯周病の状況	歯肉状況出血	BOP=0 (A)	0	3	6	0	9
			BOP=1 (B)	0	2	15	1	18
BOP=9 (C)			0	0	0	0	0	
BOP=X (D)			0	0	0	0	0	
歯周ポケット		PD=0 (E)	0	4	9	0	13	
		PD=1 (F)	0	1	8	1	10	
		PD=2 (G)	0	0	4	0	4	
		PD=9 (H)	0	0	0	0	0	
PD=X (I)	0	0	0	0	0			
歯科保健行動	歯間部清掃器具を使用している者 (14)		0	3	15	0	18	
	定期的に歯石除去や歯面清掃を受けている者 (15)		0	2	10	0	12	
	定期的に歯科検診を受けている者 (16)		0	2	8	0	10	
	ときどき歯肉を自分で観察している者 (17)		0	2	16	0	18	

6 成人歯科健康診査(歯周病検診)

		20歳代 (1)	30歳代 (2)	40歳代 (3)	50歳代 (4)	60歳代 (5)	70歳代 (6)	80歳以上 (7)	
対象者数 (01)				466	589	598	760		
受診者数 (02)				12	23	29	34		
むし歯等の状況	健全歯数 (03)			211	238	309	287		
	未処置歯数 (04)			4	25	11	49		
	処置歯数 (05)			130	359	426	522		
	現在歯数 (06)			345	622	746	858		
	要補綴歯数 (07)			2	3	3	38		
	欠損補綴歯数 (08)			2	12	91	64		
	歯周病の状況	歯肉状況出血	BOP=0 (J)			2	8	6	9
			BOP=1 (K)			10	15	18	17
BOP=9 (L)					0	0	0	0	
BOP=X (M)					0	0	5	8	
歯周ポケット		PD=0 (N)			4	6	6	8	
		PD=1 (O)			4	10	10	9	
		PD=2 (P)			4	7	8	9	
		PD=9 (Q)			0	0	0	0	
PD=X (R)			0	0	5	8			
歯科保健行動	歯間部清掃器具を使用している者 (14)				6	15	18	20	
	定期的に歯石除去や歯面清掃を受けている者 (15)				4	8	13	18	
	定期的に歯科検診を受けている者 (16)				4	7	10	13	
	ときどき歯肉を自分で観察している者 (17)				7	18	21	22	

1 1歳6か月児歯科健康診査

対象者数 (1)	受診者数 (2)	むし歯のある者 (3)	むし歯の総数 (4)	フッ化物歯面塗布を受けたことのある者 (5)	間食として甘い食品・飲料を1日3回以上飲食する習慣を持つ者 (6)	毎日保護者が仕上げ磨きをする習慣のある者 (7)
568	550	5	10	50	20	518

2 2歳児歯科健康診査

対象者数 (1)	受診者数 (2)	むし歯のある者 (3)	むし歯の総数 (4)	フッ化物歯面塗布を受けたことのある者 (5)	間食として甘い食品・飲料を1日3回以上飲食する習慣を持つ者 (6)	毎日保護者が仕上げ磨きをする習慣のある者 (7)
588	424	9	26	119	27	413

3 3歳児歯科健康診査

対象者数 (1)	受診者数 (2)	むし歯のある者 (3)	むし歯の総数 (4)	フッ化物歯面塗布を受けたことのある者 (5)	間食として甘い食品・飲料を1日3回以上飲食する習慣を持つ者 (6)	毎日保護者が仕上げ磨きをする習慣のある者 (7)
680	644	64	187	277	19	610

4 保育所歯科健康診査

	対象者数 (1)	受診者数 (2)	むし歯のある者 (3)	むし歯の総数 (4)	フッ化物歯面塗布を受けたことのある者 (5)	間食として甘い食品・飲料を1日3回以上飲食する習慣を持つ者 (6)	毎日保護者が仕上げ磨きをする習慣のある者 (7)
0歳児 (01)	48	41	0	0			
1歳児 (02)	100	99	0	0			
2歳児 (03)	184	183	8	17			
3歳児 (04)	367	356	23	69			
4歳児 (05)	520	512	74	224			
5歳児 (06)	542	534	126	442			

※市町村が実施主体となっている保育所歯科健康診査結果を記入。ただし、幼稚園・認定こども園・私立保育所については把握している範囲で記入すること。

5 妊婦歯科健康診査

		19歳以下 (1)	20歳代 (2)	30歳代 (3)	40歳以上 (4)	計 (5)	
対象者数 (01)							
受診者数 (02)							
むし歯等の状況	健全歯数 (03)						
	未処置歯数 (04)						
	処置歯数 (05)						
	現在歯数 (06)						
	要補綴歯数 (07)						
	欠損補綴歯数 (08)						
	歯周病の状況	歯状肉出血	BOP=0 (A)				
			BOP=1 (B)				
		BOP=9 (C)					
		BOP=X (D)					
歯周ポケット		PD=0 (E)					
		PD=1 (F)					
		PD=2 (G)					
		PD=9 (H)					
	PD=X (I)						
歯科保健行動	歯間部清掃用器具を使用している者 (14)						
	定期的に歯石除去や歯面清掃を受けている者 (15)						
	定期的に歯科検診を受けている者 (16)						
	ときどき歯肉を自分で観察している者 (17)						

6 成人歯科健康診査(歯周病検診)

		20歳代 (1)	30歳代 (2)	40歳代 (3)	50歳代 (4)	60歳代 (5)	70歳代 (6)	80歳以上 (7)
対象者数 (01)			722	877	1,041	669	970	
受診者数 (02)			36	37	48	38	94	
むし歯等の状況	健全歯数 (03)		786	688	651	417	1,021	
	未処置歯数 (04)		54	67	68	46	93	
	処置歯数 (05)		181	306	567	516	1,246	
	現在歯数 (06)		1,021	1,061	1,286	979	2,360	
	要補綴歯数 (07)		1	0	27	18	79	
	欠損補綴歯数 (08)		0	4	35	73	212	
歯周病の状況	歯状肉出血	BOP=0 (J)		5	10	13	16	28
		BOP=1 (K)		31	27	35	21	66
		BOP=9 (L)		0	0	0	0	0
		BOP=X (M)		0	0	0	1	0
	歯周ポケット	PD=0 (N)		15	13	12	12	24
		PD=1 (O)		18	19	27	19	41
		PD=2 (P)		3	5	9	6	29
		PD=9 (Q)		0	0	0	0	0
		PD=X (R)		0	0	0	1	0
		歯科保健行動	歯間部清掃用器具を使用している者 (14)		14	23	25	26
	定期的に歯石除去や歯面清掃を受けている者 (15)		6	7	18	12	39	
	定期的に歯科検診を受けている者 (16)		6	6	12	10	31	
	ときどき歯肉を自分で観察している者 (17)		25	19	23	16	45	

1 1歳6か月児歯科健康診査

対象者数 (1)	受診者数 (2)	むし歯のある者 (3)	むし歯の総数 (4)	フッ化物歯面塗布を受けたことのある者 (5)	間食として甘い食品・飲料を1日3回以上飲食する習慣を持つ者 (6)	毎日保護者が仕上げ磨きをする習慣のある者 (7)
1,797	1,723	17	55	462	333	1,661

2 2歳児歯科健康診査

対象者数 (1)	受診者数 (2)	むし歯のある者 (3)	むし歯の総数 (4)	フッ化物歯面塗布を受けたことのある者 (5)	間食として甘い食品・飲料を1日3回以上飲食する習慣を持つ者 (6)	毎日保護者が仕上げ磨きをする習慣のある者 (7)
1,790	195	7	17	34	48	191

3 3歳児歯科健康診査

対象者数 (1)	受診者数 (2)	むし歯のある者 (3)	むし歯の総数 (4)	フッ化物歯面塗布を受けたことのある者 (5)	間食として甘い食品・飲料を1日3回以上飲食する習慣を持つ者 (6)	毎日保護者が仕上げ磨きをする習慣のある者 (7)
2,066	1,964	216	775	1,233	530	1,938

4 保育所歯科健康診査

	対象者数 (1)	受診者数 (2)	むし歯のある者 (3)	むし歯の総数 (4)	フッ化物歯面塗布を受けたことのある者 (5)	間食として甘い食品・飲料を1日3回以上飲食する習慣を持つ者 (6)	毎日保護者が仕上げ磨きをする習慣のある者 (7)
0歳児 (01)							
1歳児 (02)							
2歳児 (03)							
3歳児 (04)		1,589	1,498	168	472		
4歳児 (05)		1,733	1,697	295	998		
5歳児 (06)		1,701	1,668	413	1,572		

※市町村が実施主体となっている保育所歯科健康診査結果を記入。ただし、幼稚園・認定こども園・私立保育所については把握している範囲で記入すること。

5 妊婦歯科健康診査

		19歳以下 (1)	20歳代 (2)	30歳代 (3)	40歳以上 (4)	計 (5)		
対象者数 (01)		27	604	789	69	1,489		
受診者数 (02)		3	83	98	7	191		
むし歯等の状況	健全歯数 (03)	86	1,815	1,911	128	3,940		
	未処置歯数 (04)	0	102	156	6	264		
	処置歯数 (05)	2	420	735	67	1,224		
	現在歯数 (06)	88	2,337	2,802	201	5,428		
	要補綴歯数 (07)	0	0	12	0	12		
	欠損補綴歯数 (08)	0	1	12	2	15		
	歯周病の状況	歯肉出血	BOP=0 (A)	1	31	36	3	71
			BOP=1 (B)	2	52	62	4	120
BOP=9 (C)			0	0	0	0	0	
BOP=X (D)			0	0	0	0	0	
歯周ポケット		PD=0 (E)	2	45	53	5	105	
		PD=1 (F)	1	29	39	2	71	
		PD=2 (G)	0	9	6	0	15	
		PD=9 (H)	0	0	0	0	0	
		PD=X (I)	0	0	0	0	0	
		歯科保健行動	歯間部清掃器具を使用している者 (14)	3	53	69	5	130
	定期的に歯石除去や歯面清掃を受けている者 (15)							
	定期的に歯科検診を受けている者 (16)	1	23	42	1	67		
	ときどき歯肉を自分で観察している者 (17)	3	48	54	5	110		

6 成人歯科健康診査(歯周病検診)

		20歳代 (1)	30歳代 (2)	40歳代 (3)	50歳代 (4)	60歳代 (5)	70歳代 (6)	80歳以上 (7)	
対象者数 (01)		27,166	30,092	39,437	36,019	36,956	38,931	21,933	
受診者数 (02)		56	161	36	12	16	8	1	
むし歯等の状況	健全歯数 (03)	1,180	3,083	569	145	178	103	5	
	未処置歯数 (04)	119	222	24	15	12	15	0	
	処置歯数 (05)	296	1,290	406	175	211	97	20	
	現在歯数 (06)	1,595	4,595	999	335	401	215	25	
	要補綴歯数 (07)	2	5	0	0	2	1	0	
	欠損補綴歯数 (08)	0	11	5	9	42	10	1	
歯周病の状況	歯肉出血	BOP=0 (J)	21	65	17	5	7	4	0
		BOP=1 (K)	35	96	19	7	9	4	1
		BOP=9 (L)	0	0	0	0	0	0	0
		BOP=X (M)	0	0	0	0	0	0	0
	歯周ポケット	PD=0 (N)	30	76	21	4	4	1	1
		PD=1 (O)	22	78	12	7	7	7	0
		PD=2 (P)	4	7	3	1	5	0	0
		PD=9 (Q)	0	0	0	0	0	0	0
		PD=X (R)	0	0	0	0	0	0	0
		歯科保健行動	歯間部清掃器具を使用している者 (14)	6	27	8	4	9	2
	定期的に歯石除去や歯面清掃を受けている者 (15)								
	定期的に歯科検診を受けている者 (16)	16	54	15	5	5	1	0	
	ときどき歯肉を自分で観察している者 (17)	28	88	17	6	7	2	0	

1 1歳6か月児歯科健康診査

対象者数 (1)	受診者数 (2)	むし歯のある者 (3)	むし歯の総数 (4)	フッ化物歯面塗布を受けたことのある者 (5)	間食として甘味食品・飲料を1日3回以上飲食する習慣を持つ者 (6)	毎日保護者が仕上げ磨きをする習慣のある者 (7)
6,496	6,098	62	177		199	5,855

2 2歳児歯科健康診査

対象者数 (1)	受診者数 (2)	むし歯のある者 (3)	むし歯の総数 (4)	フッ化物歯面塗布を受けたことのある者 (5)	間食として甘味食品・飲料を1日3回以上飲食する習慣を持つ者 (6)	毎日保護者が仕上げ磨きをする習慣のある者 (7)

3 3歳児歯科健康診査

対象者数 (1)	受診者数 (2)	むし歯のある者 (3)	むし歯の総数 (4)	フッ化物歯面塗布を受けたことのある者 (5)	間食として甘味食品・飲料を1日3回以上飲食する習慣を持つ者 (6)	毎日保護者が仕上げ磨きをする習慣のある者 (7)
7,194	6,646	612	1,918	8,129		

4 保育所歯科健康診査

	対象者数 (1)	受診者数 (2)	むし歯のある者 (3)	むし歯の総数 (4)	フッ化物歯面塗布を受けたことのある者 (5)	間食として甘味食品・飲料を1日3回以上飲食する習慣を持つ者 (6)	毎日保護者が仕上げ磨きをする習慣のある者 (7)
0歳児 (01)							
1歳児 (02)							
2歳児 (03)		1,168	1,188	81			
3歳児 (04)		1,035	1,019	119			
4歳児 (05)		1,189	1,129	217			
5歳児 (06)		1,804	1,286	349			

※市町村が実施主体となっている保育所歯科健康診査結果を記入。ただし、幼稚園・認定こども園・私立保育所については把握している範囲で記入すること。

5 妊婦歯科健康診査

		19歳以下 (1)	20歳代 (2)	30歳代 (3)	40歳以上 (4)	計 (5)	
対象者数 (01)						6,280	
受診者数 (02)		3	728	1,377	120	2,228	
むし歯等の状況	健全歯数 (03)	67	15,521	25,942	2,061	43,591	
	未処置歯数 (04)	16	1,139	1,450	103	2,708	
	処置歯数 (05)	2	4,071	11,396	1,224	16,693	
	現在歯数 (06)	85	20,731	38,788	3,388	62,992	
	要補綴歯数 (07)						
欠損補綴歯数 (08)							
歯周病の状況	歯状肉出血	BOP=0 (A)					
		BOP=1 (B)					
		BOP=9 (C)					
		BOP=X (D)					
	歯周ポケット	PD=0 (E)					
PD=1 (F)							
PD=2 (G)							
PD=9 (H)							
PD=X (I)							
歯科保健行動	歯間部清掃用具を使用している者 (14)		1	325	772	69	1,167
	定期的に歯石除去や歯面清掃を受けている者 (15)						
	定期的に歯科検診を受けている者 (16)						
	ときどき歯肉を自分で観察している者 (17)						

6 成人歯科健康診査(歯周病検診)

		20歳代 (1)	30歳代 (2)	40歳代 (3)	50歳代 (4)	60歳代 (5)	70歳代 (6)	80歳以上 (7)
対象者数 (01)				27,036	30,053	20,855	12,406	
受診者数 (02)				1,047	1,472	1,401	1,128	
むし歯等の状況	健全歯数 (03)			17,593	20,025	15,385	11,125	
	未処置歯数 (04)			994	1,172	1,139	781	
	処置歯数 (05)			11,013	19,617	20,657	16,012	
	現在歯数 (06)			29,600	40,814	37,131	27,918	
	要補綴歯数 (07)			69	175	346	483	
欠損補綴歯数 (08)				152	591	1,799	2,963	
歯周病の状況	歯状肉出血	BOP=0 (J)		429	609	594	482	
		BOP=1 (K)		618	862	807	640	
		BOP=9 (L)		0	0	0	1	
		BOP=X (M)		0	1	0	5	
	歯周ポケット	PD=0 (N)			568	721	639	499
PD=1 (O)				403	603	587	440	
PD=2 (P)				76	147	175	183	
PD=9 (Q)				0	0	0	1	
PD=X (R)				0	1	0	5	
歯科保健行動	歯間部清掃用具を使用している者 (14)			685	960	976	765	
	定期的に歯石除去や歯面清掃を受けている者 (15)							
	定期的に歯科検診を受けている者 (16)			435	561	641	547	
	ときどき歯肉を自分で観察している者 (17)			305	402	443	331	

1 1歳6か月児歯科健康診査

対象者数 (1)	受診者数 (2)	むし歯のある者 (3)	むし歯の総数 (4)	フッ化物歯面塗布を受けたことのある者 (5)	間食として甘い食品・飲料を1日3回以上飲食する習慣を持つ者 (6)	毎日保護者が仕上げ磨きをする習慣のある者 (7)
4,961	3,766	8	12		113	3,596

2 2歳児歯科健康診査

対象者数 (1)	受診者数 (2)	むし歯のある者 (3)	むし歯の総数 (4)	フッ化物歯面塗布を受けたことのある者 (5)	間食として甘い食品・飲料を1日3回以上飲食する習慣を持つ者 (6)	毎日保護者が仕上げ磨きをする習慣のある者 (7)
4,763	3,013	52	160	866	137	2,941

3 3歳児歯科健康診査

対象者数 (1)	受診者数 (2)	むし歯のある者 (3)	むし歯の総数 (4)	フッ化物歯面塗布を受けたことのある者 (5)	間食として甘い食品・飲料を1日3回以上飲食する習慣を持つ者 (6)	毎日保護者が仕上げ磨きをする習慣のある者 (7)
5,075	3,843	216	534	2,344	103	3,762

4 保育所歯科健康診査

	対象者数 (1)	受診者数 (2)	むし歯のある者 (3)	むし歯の総数 (4)	フッ化物歯面塗布を受けたことのある者 (5)	間食として甘い食品・飲料を1日3回以上飲食する習慣を持つ者 (6)	毎日保護者が仕上げ磨きをする習慣のある者 (7)
0歳児 (01)		259	221	0			
1歳児 (02)		606	527	6			
2歳児 (03)		742	671	17			
3歳児 (04)		804	717	52			
4歳児 (05)		886	763	102			
5歳児 (06)		840	757	143			

※市町村が実施主体となっている保育所歯科健康診査結果を記入。ただし、幼稚園・認定こども園・私立保育所については把握している範囲で記入すること。

5 妊婦歯科健康診査

		19歳以下 (1)	20歳代 (2)	30歳代 (3)	40歳以上 (4)	計 (5)	
対象者数 (01)		30	1,744	2,843	229	4,846	
受診者数 (02)		1	458	965	85	1,509	
むし歯等の状況	健全歯数 (03)	28	10,217	18,982	1,414	30,641	
	未処置歯数 (04)	0	669	1,105	83	1,857	
	処置歯数 (05)	0	2,164	7,219	874	10,257	
	現在歯数 (06)	28	13,050	27,306	2,371	42,755	
	要補綴歯数 (07)	0	46	102	11	159	
	欠損補綴歯数 (08)	0	4	53	9	66	
	歯周病の状況	歯状肉出血	BOP=0 (A)				
			BOP=1 (B)				
BOP=9 (C)							
BOP=X (D)							
歯周ポケット		PD=0 (E)					
		PD=1 (F)					
		PD=2 (G)					
		PD=9 (H)					
PD=X (I)							
歯科保健行動	歯間部清掃用器具を使用している者 (14)	0	256	700	65	1,021	
	定期的に歯石除去や歯面清掃を受けている者 (15)	1	86	285	30	402	
	定期的に歯科検診を受けている者 (16)	1	77	270	27	375	
	ときどき歯肉を自分で観察している者 (17)	1	275	612	53	941	

6 成人歯科健康診査(歯周病検診)

		20歳代 (1)	30歳代 (2)	40歳代 (3)	50歳代 (4)	60歳代 (5)	70歳代 (6)	80歳以上 (7)	
対象者数 (01)		6,069	7,387	8,454	11,449	12,825	6,888		
受診者数 (02)		433	517	523	592	842	599		
むし歯等の状況	健全歯数 (03)	11,029	11,367	9,829	8,809	9,940	6,345		
	未処置歯数 (04)	394	688	619	533	688	448		
	処置歯数 (05)	900	2,786	4,465	7,271	11,534	8,016		
	現在歯数 (06)	12,323	14,841	14,913	16,613	22,162	14,809		
	要補綴歯数 (07)	14	53	46	183	577	609		
	欠損補綴歯数 (08)	1	11	45	148	1,157	1,514		
	歯周病の状況	歯状肉出血	BOP=0 (J)	171	157	162	206	300	215
			BOP=1 (K)	262	360	361	385	540	383
BOP=9 (L)			0	0	0	1	2	0	
BOP=X (M)			0	0	0	0	0	1	
歯周ポケット		PD=0 (N)	302	273	261	280	337	230	
		PD=1 (O)	122	225	219	269	396	268	
		PD=2 (P)	9	19	43	43	108	100	
		PD=9 (Q)	0	0	0	0	0	1	
		PD=X (R)	0	0	0	0	1	0	
		歯科保健行動	歯間部清掃用器具を使用している者 (14)	188	302	340	413	618	417
			定期的に歯石除去や歯面清掃を受けている者 (15)	103	124	175	238	386	318
			定期的に歯科検診を受けている者 (16)	100	141	138	159	313	275
ときどき歯肉を自分で観察している者 (17)									

1 1歳6か月児歯科健康診査

対象者数 (1)	受診者数 (2)	むし歯のある者 (3)	むし歯の総数 (4)	フッ化物歯面塗布を受けたことのある者 (5)	間食として甘い食品・飲料を1日3回以上飲食する習慣を持つ者 (6)	毎日保護者が仕上げ磨きをする習慣のある者 (7)
3,549	3,225	17	41	317	107	3,104

2 2歳児歯科健康診査

対象者数 (1)	受診者数 (2)	むし歯のある者 (3)	むし歯の総数 (4)	フッ化物歯面塗布を受けたことのある者 (5)	間食として甘い食品・飲料を1日3回以上飲食する習慣を持つ者 (6)	毎日保護者が仕上げ磨きをする習慣のある者 (7)

3 3歳児歯科健康診査

対象者数 (1)	受診者数 (2)	むし歯のある者 (3)	むし歯の総数 (4)	フッ化物歯面塗布を受けたことのある者 (5)	間食として甘い食品・飲料を1日3回以上飲食する習慣を持つ者 (6)	毎日保護者が仕上げ磨きをする習慣のある者 (7)
3,741	3,286	288	806	1,231	167	3,239

4 保育所歯科健康診査

	対象者数 (1)	受診者数 (2)	むし歯のある者 (3)	むし歯の総数 (4)	フッ化物歯面塗布を受けたことのある者 (5)	間食として甘い食品・飲料を1日3回以上飲食する習慣を持つ者 (6)	毎日保護者が仕上げ磨きをする習慣のある者 (7)
0歳児 (01)		-	-	-			
1歳児 (02)		-	-	-			
2歳児 (03)		541	471	18			
3歳児 (04)		597	534	47			
4歳児 (05)		615	581	78			
5歳児 (06)		625	576	122			

※市町村が実施主体となっている保育所歯科健康診査結果を記入。ただし、幼稚園・認定こども園・私立保育所については把握している範囲で記入すること。

5 妊婦歯科健康診査

		19歳以下 (1)	20歳代 (2)	30歳代 (3)	40歳以上 (4)	計 (5)
対象者数 (01)						
受診者数 (02)						
むし歯等の状況	健全歯数 (03)					
	未処置歯数 (04)					
	処置歯数 (05)					
	現在歯数 (06)					
	要補綴歯数 (07)					
欠損補綴歯数 (08)						
歯周病の状況	歯状肉出血	BOP=0 (A)				
		BOP=1 (B)				
		BOP=9 (C)				
		BOP=X (D)				
	歯周ポケット	PD=0 (E)				
PD=1 (F)						
PD=2 (G)						
PD=9 (H)						
PD=X (I)						
歯科保健行動	歯間部清掃用器具を使用している者 (14)					
	定期的に歯石除去や歯面清掃を受けている者 (15)					
	定期的に歯科検診を受けている者 (16)					
	ときどき歯肉を自分で観察している者 (17)					

6 成人歯科健康診査(歯周病検診)

		20歳代 (1)	30歳代 (2)	40歳代 (3)	50歳代 (4)	60歳代 (5)	70歳代 (6)	80歳以上 (7)	
対象者数 (01)			5,113	6,149	7,143	4,504			
受診者数 (02)			432	527	557	366			
むし歯等の状況	健全歯数 (03)		9,600	9,727	8,581	4,446			
	未処置歯数 (04)		543	521	447	248			
	処置歯数 (05)		2,177	4,747	6,629	5,103			
	現在歯数 (06)		12,320	14,995	15,657	9,797			
	要補綴歯数 (07)		11	18	40	57			
欠損補綴歯数 (08)			20	46	150	352			
歯周病の状況	歯状肉出血	BOP=0 (J)		152	164	169	121		
		BOP=1 (K)		276	358	378	211		
		BOP=9 (L)		0	0	0	0		
		BOP=X (M)		4	5	10	34		
	歯周ポケット	PD=0 (N)		267	323	268	135		
		PD=1 (O)		153	182	236	159		
		PD=2 (P)		8	18	43	38		
		PD=9 (Q)		0	0	0	0		
		PD=X (R)		4	4	10	34		
		歯間部清掃用器具を使用している者 (14)			210	299	318	218	
定期的に歯石除去や歯面清掃を受けている者 (15)			139	195	223	148			
定期的に歯科検診を受けている者 (16)			109	161	148	137			
ときどき歯肉を自分で観察している者 (17)			201	207	194	140			

市町村歯科健康診査（検診）実績報告
作成要領
（令和3年度分）

千葉県健康福祉部

目 次

第 1	市町村歯科健康診査（検診）実績報告実施要領	2
第 2	記入要領及び審査要領	
1	1 歳 6 か月児歯科健康診査	3
2	2 歳児歯科健康診査	4
3	3 歳児歯科健康診査	5
4	保育所歯科健康診査	6
5	妊婦歯科健康診査	8
6	成人歯科健康診査（歯周病検診）	14
7	その他の記入上の注意	20

第1 市町村歯科健康診査（検診）実績報告実施要領

1 目的

市町村における歯科保健の現況を把握し、千葉県歯・口腔保健計画の目標の評価等の「千葉県歯・口腔の健康づくり推進条例」の推進のために必要な基礎資料を得ることを目的とする。

2 調査の対象

千葉県内の市町村

3 調査の期間

毎年4月1日から翌年3月31日まで

4 主な調査事項

幼児、妊婦及び成人の歯科健康診査（検診）におけるむし歯、歯周病等の状況

5 調査方法及び提出

県は市町村に市町村歯科健康診査（検診）実績報告表を配布する。市町村は、5月末日までに市町村歯科健康診査（検診）実績報告表を千葉県健康福祉部健康づくり支援課口腔保健支援センターに提出する。

6 結果の集計及び公表

調査結果の集計並びに解析は、千葉県健康福祉部健康づくり支援課口腔保健支援センターが行い、集計完了後すみやかに結果を公表する。

第2 記入要領及び審査要領

1 1歳6か月児歯科健康診査

1歳6か月児歯科健康診査

対象者数(1)	受診者数(2)	むし歯のある者(3)	むし歯の総数(4)	フッ化物歯面塗布を受けたことのある者(5)	間食として甘味食品・飲料を1日3回以上飲食する習慣を持つ者(6)	毎日保護者が仕上げ磨きをする習慣のある者(7)

記入要領

この表は、市町村が実施主体となって令和3年度中に行った1歳6か月児歯科健康診査の状況を把握するものである。

表題

対象者数(1)	本年度中の1歳6か月児の歯科健康診査の対象者数を計上すること。
受診者数(2)	本年度中に1歳6か月児の歯科健康診査を受診した者を計上すること。
むし歯のある者(3)	受診した者のうち、未処置歯・処置歯のいずれかが1本でもある者の人数を計上すること。 なお、シーラントは処置歯に含めず、健全歯として扱うこと。 また、サホライド塗布歯は、未処置歯として扱うこと。
むし歯の総数(4)	受診した者のうち、未処置歯・処置歯の本数を計上すること。
フッ化物歯面塗布を受けたことのある者(5)	受診した者のうち、フッ化物歯面塗布を受けたことのある者の人数を計上すること。
間食として甘味食品・飲料を1日3回以上飲食する習慣を持つ者(6)	受診した者のうち、間食として甘味食品・飲料を1日3回以上飲食する習慣を持つ者の人数を計上すること。
毎日保護者が仕上げ磨きをする習慣のある者(7)	受診した者のうち、毎日保護者が仕上げ磨きをする習慣のある者の人数を計上すること。

審査要領

「対象者数(1)」 ≧ 「受診者数(2)」

「対象者数(1)」 ≧ 「むし歯のある者(3)」

「対象者数(1)」 ≧ 「フッ化物歯面塗布を受けたことのある者(5)」

「対象者数(1)」 ≧ 「間食として甘味食品・飲料を1日3回以上飲食する習慣を持つ者(6)」

「対象者数(1)」 ≧ 「毎日保護者が仕上げ磨きをする習慣のある者(7)」

2 2歳児歯科健康診査

2歳児歯科健康診査

対象者数(1)	受診者数(2)	むし歯のある者(3)	むし歯の総数(4)	フッ化物歯面塗布を受けたことのある者(5)	間食として甘味食品・飲料を1日3回以上飲食する習慣を持つ者(6)	毎日保護者が仕上げ磨きをする習慣のある者(7)

記入要領

この表は、市町村が実施主体となって令和3年度中に行った2歳児歯科健康診査の状況を把握するものである。

表題

対象者数(1)	本年度中の2歳児歯科健康診査の対象者数を計上すること。
受診者数(2)	本年度中に2歳児歯科健康診査を受診した者を計上すること。
むし歯のある者(3)	受診した者のうち、未処置歯・処置歯のいずれかが1本でもある者の人数を計上すること。 なお、シーラントは処置歯に含めず、健全歯として扱うこと。 また、サホライド塗布歯は、未処置歯として扱うこと。
むし歯の総数(4)	受診した者のうち、未処置歯・処置歯の本数を計上すること。
フッ化物歯面塗布を受けたことのある者(5)	受診した者のうち、フッ化物歯面塗布を受けたことのある者の人数を計上すること。
間食として甘味食品・飲料を1日3回以上飲食する習慣を持つ者(6)	受診した者のうち、間食として甘味食品・飲料を1日3回以上飲食する習慣を持つ者の人数を計上すること。
毎日保護者が仕上げ磨きをする習慣のある者(7)	受診した者のうち、毎日保護者が仕上げ磨きをする習慣のある者の人数を計上すること。

審査要領

- 「対象者数(1)」 ≥ 「受診者数(2)」
- 「対象者数(1)」 ≥ 「むし歯のある者(3)」
- 「対象者数(1)」 ≥ 「フッ化物歯面塗布を受けたことのある者(5)」
- 「対象者数(1)」 ≥ 「間食として甘味食品・飲料を1日3回以上飲食する習慣を持つ者(6)」
- 「対象者数(1)」 ≥ 「毎日保護者が仕上げ磨きをする習慣のある者(7)」

3 3歳児歯科健康診査

3歳児歯科健康診査

対象者数(1)	受診者数(2)	むし歯のある者(3)	むし歯の総数(4)	フッ化物歯面塗布を受けたことのある者(5)	間食として甘味食品・飲料を1日3回以上飲食する習慣を持つ者(6)	毎日保護者が仕上げ磨きをする習慣のある者(7)

記入要領

この表は、市町村が実施主体となって令和3年度中に行った3歳児歯科健康診査の状況を把握するものである。

表題

対象者数(1)	本年度中の3歳児歯科健康診査の対象者数を計上すること。
受診者数(2)	本年度中に3歳児歯科健康診査を受診した者を計上すること。
むし歯のある者(3)	受診した者のうち、未処置歯・処置歯のいずれかが1本でもある者の人数を計上すること。 なお、シーラントは処置歯に含めず、健全歯として扱うこと。 また、サホライド塗布歯は、未処置歯として扱うこと。
むし歯の総数(4)	受診した者のうち、未処置歯・処置歯の本数を計上すること。
フッ化物歯面塗布を受けたことのある者(5)	受診した者のうち、フッ化物歯面塗布を受けたことのある者の人数を計上すること。
間食として甘味食品・飲料を1日3回以上飲食する習慣を持つ者(6)	受診した者のうち、間食として甘味食品・飲料を1日3回以上飲食する習慣を持つ者の人数を計上すること。
毎日保護者が仕上げ磨きをする習慣のある者(7)	受診した者のうち、毎日保護者が仕上げ磨きをする習慣のある者の人数を計上すること。

審査要領

- 「対象者数(1)」 ≧ 「受診者数(2)」
- 「対象者数(1)」 ≧ 「むし歯のある者(3)」
- 「対象者数(1)」 ≧ 「フッ化物歯面塗布を受けたことのある者(5)」
- 「対象者数(1)」 ≧ 「間食として甘味食品・飲料を1日3回以上飲食する習慣を持つ者(6)」
- 「対象者数(1)」 ≧ 「毎日保護者が仕上げ磨きをする習慣のある者(7)」

4 保育所・幼稚園・認定こども園歯科健康診査

保育所・幼稚園・認定こども園歯科健康診査							
	対象者数(1)	受診者数(2)	むし歯のある者(3)	むし歯の総数(4)	フッ化物歯面塗布を受けたことのある者(5)	間食として甘味食品・飲料を1日3回以上飲食する習慣を持つ者(6)	毎日保護者が仕上げ磨きをする習慣のある者(7)
0歳児(01)							
1歳児(02)							
2歳児(03)							
3歳児(04)							
4歳児(05)							
5歳児(06)							

※市町村が実施主体となっている保育所歯科健康診査結果を記入。ただし、幼稚園・認定こども園・私立保育所については把握している範囲で記入すること。

記入要領

この表は、市町村が実施主体となって令和3年度中に行った保育所歯科健康診査の状況を把握するものである。ただし、幼稚園・認定こども園・私立保育所については把握している範囲で記入することとする。

表題

対象者数(1)	本年度中の該当施設の歯科健康診査の対象者数を計上すること。
受診者数(2)	本年度中に該当施設の歯科健康診査を受診した者を計上すること。 なお、歯が存在するか否かにかかわらず、歯科健康診査を受けた者全員の人数を計上すること。
むし歯のある者(3)	受診した者のうち、未処置歯・処置歯のいずれかが1本でもある者の人数を計上すること。 <u>なお、シーラントは処置歯に含めず、健全歯として扱うこと。</u> また、サホライド塗布歯は、未処置歯として扱うこと。
むし歯の総数(4)	受診した者のうち、未処置歯・処置歯の本数を計上すること。
フッ化物歯面塗布を受けたことのある者(5)	受診した者のうち、フッ化物歯面塗布を受けたことのある者の人数を計上すること。
間食として甘味食品・飲料を1日3回以上飲食する習慣を持つ者(6)	受診した者のうち、間食として甘味食品・飲料を1日3回以上飲食する習慣を持つ者の人数を計上すること。
毎日保護者が仕上げ磨きをする習慣のある者(7)	受診した者のうち、毎日保護者が仕上げ磨きをする習慣のある者の人数を計上すること。

表側

0歳（01）	該当施設の歯科健康診査を受診した者のうち、「0歳」の者を計上すること。
1歳（02）	該当施設の歯科健康診査を受診した者のうち、「1歳」の者を計上すること。
2歳（03）	該当施設の歯科健康診査を受診した者のうち、「2歳」の者を計上すること。
3歳（04）	該当施設の歯科健康診査を受診した者のうち、「3歳」の者を計上すること。
4歳（05）	該当施設の歯科健康診査を受診した者のうち、「4歳」の者を計上すること。
5歳（06）	該当施設の歯科健康診査を受診した者のうち、「5歳」の者を計上すること。

審査要領

「対象者数（1）」 \geq 「受診者数（2）」

「対象者数（1）」 \geq 「むし歯のある者（3）」

「対象者数（1）」 \geq 「フッ化物歯面塗布を受けたことのある者（5）」

「対象者数（1）」 \geq 「間食として甘味食品・飲料を1日3回以上飲食する習慣を持つ者（6）」

「対象者数（1）」 \geq 「毎日保護者が仕上げ磨きをする習慣のある者（7）」

5 妊婦歯科健康診査

「歯周病の状況」の把握方法により①又は②を選択して入力して下さい。

①入力シート（旧方式）

		19歳以下（1）	20歳代（2）	30歳代（3）	40歳以上（4）	計（5）
対象者数（01）						
受診者数（02）						
むし歯等の状況	健全歯数（03）					
	未処置歯数（04）					
	処置歯数（05）					
	現在歯数（06）					
	要補綴歯数（07）					
	欠損補綴歯数（08）					
歯周病の状況	CPITN=0（09）					
	CPITN=1（10）					
	CPITN=2（11）					
	CPITN=3（12）					
	CPITN=4（13）					
歯科保健行動	歯間部清掃用器具を使用している者（14）					
	定期的に歯石除去や歯面清掃を受けている者（15）					
	定期的に歯科検診を受けている者（16）					
	ときどき歯肉を自分で観察している者（17）					

記入要領

この表は、市町村が実施主体となって令和3年度中に行った妊婦歯科健康診査の状況を把握するものである。

表題

19歳以下（1）	妊婦歯科健康診査を受診した者のうち、「19歳以下」の者を計上すること。
20歳代（2）	妊婦歯科健康診査を受診した者のうち、「20歳以上から29歳以下」の者を計上すること。
30歳代（3）	妊婦歯科健康診査を受診した者のうち、「30歳以上から39歳以下」の者を計上すること。
40歳以上（4）	妊婦歯科健康診査を受診した者のうち、「40歳以上」の者を計上すること。

表側

対象者数（01）	本年度中の妊婦歯科健康診査の対象者数を計上すること。
受診者数（02）	本年度中に妊婦歯科健康診査を受診した者を計上すること。
健全歯数（03）	受診した者のうち、健全歯の本数を計上すること。 なお、健全歯とは、う蝕あるいは歯科的処置が認められないものをいう。咬耗、摩耗、楔状欠損、外傷、酸蝕症、発育不全、歯周病、形態異常の歯であっても、それにう蝕の認められないものは健全歯とする。

未処置歯数 (04)	<p>受診した者のうち、未処置歯の本数を計上すること。</p> <p>なお、未処置歯とは、探針でう蝕病巣（う窩）が確実に探知でき、治療が必要なものをいい、根面う蝕を含む。診査者によって判断が異なる程度の初期変化で、治療の必要性が認められない場合は健全歯とする。</p>
処置歯数 (05)	<p>受診した者のうち、処置歯の本数を計上すること。</p> <p>なお、処置歯とは、歯の一部または全部に充填、冠、継続歯（ジャケット冠を含む）が施されているものをいう。治療が終了していない歯、同一歯の他の部位に未処置う蝕がある歯、歯周病の固定装置、矯正装置、保定装置、骨折副木装置は含まない。</p>
現在歯数 (06)	<p>受診した者のうち、現在歯の本数を計上すること。</p> <p>なお、現在歯数は、健全歯数、未処置歯数、処置歯数の合計である。</p>
要補綴歯数 (07)	<p>受診した者のうち、要補綴歯の本数を計上すること。</p> <p>喪失歯のうち、義歯等による欠損補綴処置が必要と判断できるものを要補綴歯とする。なお、喪失歯とは、抜去または脱落により喪失した歯をいう。</p>
欠損補綴歯数 (08)	<p>受診した者のうち、欠損補綴歯の本数を計上すること。</p> <p>喪失歯のうち、義歯、ブリッジ、インプラント等による補綴処置が施されているものを欠損補綴歯とする。ただし、一部破損していたり、欠損部の状況と著しく異なる義歯は装着していないものとする。</p>
C P I T N = 0 (09)	<p>受診した者のうち、C P I T N = 0 と判定された者を計上すること。</p>
C P I T N = 1 (10)	<p>受診した者のうち、C P I T N = 1 と判定された者を計上すること。</p>
C P I T N = 2 (11)	<p>受診した者のうち、C P I T N = 2 と判定された者を計上すること。</p>
C P I T N = 3 (12)	<p>受診した者のうち、C P I T N = 3 と判定された者を計上すること。</p>
C P I T N = 4 (13)	<p>受診した者のうち、C P I T N = 4 と判定された者を計上すること。</p>
歯間部清掃用器具を使用している者 (14)	<p>受診した者のうち、歯間部清掃用器具を使用している者の人数を計上すること。</p>
定期的に歯石除去や歯面清掃を受けている者 (15)	<p>受診した者のうち、定期的に歯石除去や歯面清掃を受けている者の人数を計上すること。</p>

定期的に歯科検診を受けている者（16）	受診した者のうち、定期的に歯科検診を受けている者の人数を計上すること。
ときどき歯肉を自分で観察している者（17）	受診した者のうち、ときどき歯肉を自分で観察している者の人数を計上すること。

審査要領

「現在歯数（06）」＝「健全歯数（03）」＋「未処置歯数（04）」＋「処置歯数（05）」

「受診者数（02）」＝「CPITN=0（09）」＋「CPITN=1（10）」＋「CPITN=2（11）」＋「CPITN=3（12）」＋「CPITN=4（13）」

②入力シート（現マニュアル対応）

		19歳以下（1）	20歳代（2）	30歳代（3）	40歳以上（4）	計（5）
対象者数（01）						
受診者数（02）						
むし歯等の状況	健全歯数（03）					
	未処置歯数（04）					
	処置歯数（05）					
	現在歯数（06）					
	要補綴歯数（07）					
	欠損補綴歯数（08）					
歯周病の状況	歯肉出血状況	BOP = 0 (A)				
		BOP = 1 (B)				
		BOP = 9 (C)				
		BOP = X (D)				
	歯周ポケットの状況	PD = 0 (E)				
		PD = 1 (F)				
		PD = 2 (G)				
		PD = 9 (H)				
		PD = X (I)				
歯科保健行動	歯間部清掃用器具を使用している者（14）					
	定期的に歯石除去や歯面清掃を受けている者（15）					
	定期的に歯科検診を受けている者（16）					
	ときどき歯肉を自分で観察している者（17）					

記入要領

この表は、市町村が実施主体となって令和3年度中に行った妊婦歯科健康診査の状況を把握するものである。

表題

19歳以下（1）	妊婦歯科健康診査を受診した者のうち、「19歳以下」の者を計上すること。
20歳代（2）	妊婦歯科健康診査を受診した者のうち、「20歳以上から29歳以下」の者を計上すること。
30歳代（3）	妊婦歯科健康診査を受診した者のうち、「30歳以上から39歳以下」の者を計上すること。
40歳以上（4）	妊婦歯科健康診査を受診した者のうち、「40歳以上」の者を計上すること。

表側

対象者数（01）	本年度中の妊婦歯科健康診査の対象者数を計上すること。
受診者数（02）	本年度中に妊婦歯科健康診査を受診した者を計上すること。
健全歯数（03）	受診した者のうち、健全歯の本数を計上すること。 なお、健全歯とは、う蝕あるいは歯科的処置が認められないものをいう。咬耗、摩耗、楔状欠損、外傷、酸蝕症、発育不全、歯周病、形態異常の歯であっても、それにう蝕の認められないものは健全歯とする。

未処置歯数 (04)	<p>受診した者のうち、未処置歯の本数を計上すること。</p> <p>なお、未処置歯とは、探針でう蝕病巣（う窩）が確実に探知でき、治療が必要なものをいい、根面う蝕を含む。診査者によって判断が異なる程度の初期変化で、治療の必要性が認められない場合は健全歯とする。</p>
処置歯数 (05)	<p>受診した者のうち、処置歯の本数を計上すること。</p> <p>なお、処置歯とは、歯の一部または全部に充填、冠、継続歯（ジャケット冠を含む）が施されているものをいう。治療が終了していない歯、同一歯の他の部位に未処置う蝕がある歯、歯周病の固定装置、矯正装置、保定装置、骨折副木装置は含まない。</p>
現在歯数 (06)	<p>受診した者のうち、現在歯の本数を計上すること。</p> <p>なお、現在歯数は、健全歯数、未処置歯数、処置歯数の合計である。</p>
要補綴歯数 (07)	<p>受診した者のうち、要補綴歯の本数を計上すること。</p> <p>喪失歯のうち、義歯等による欠損補綴処置が必要と判断できるものを要補綴歯とする。なお、喪失歯とは、抜去または脱落により喪失した歯をいう。</p>
欠損補綴歯数 (08)	<p>受診した者のうち、欠損補綴歯の本数を計上すること。</p> <p>喪失歯のうち、義歯、ブリッジ、インプラント等による補綴処置が施されているものを欠損補綴歯とする。ただし、一部破損していたり、欠損部の状況と著しく異なる義歯は装着していないものとする。</p>
BOP=0 (A)	受診した者のうち、BOP=0と判定された者を計上すること。
BOP=1 (B)	受診した者のうち、BOP=1と判定された者を計上すること。
BOP=9 (C)	受診した者のうち、BOP=9と判定された者を計上すること。
BOP=X (D)	受診した者のうち、BOP=Xと判定された者を計上すること。
PD=0 (E)	受診した者のうち、PD=0と判定された者を計上すること。
PD=1 (F)	受診した者のうち、PD=1と判定された者を計上すること。
PD=2 (G)	受診した者のうち、PD=2と判定された者を計上すること。
PD=9 (H)	受診した者のうち、PD=9と判定された者を計上すること。
PD=X (I)	受診した者のうち、PD=Xと判定された者を計上すること。
歯間部清掃用器具を使用している者 (14)	受診した者のうち、歯間部清掃用器具を使用している者の人数を計上すること。

定期的に歯石除去や歯面清掃を受けている者（15）	受診した者のうち、定期的に歯石除去や歯面清掃を受けている者の人数を計上すること。
定期的に歯科検診を受けている者（16）	受診した者のうち、定期的に歯科検診を受けている者の人数を計上すること。
ときどき歯肉を自分で観察している者（17）	受診した者のうち、ときどき歯肉を自分で観察している者の人数を計上すること。

審査要領

「現在歯数（06）」＝「健全歯数（03）」＋「未処置歯数（04）」＋「処置歯数（05）」

「受診者数（02）」＝「BOP＝0（A）」＋「BOP＝1（B）」＋「BOP＝9（C）」
 ＋「BOP＝X（D）」＝「PD＝0（E）」＋「PD＝1（F）」＋「PD＝2（G）」＋「PD＝9（H）」
 ＋「PD＝X（I）」

6 成人歯科健康診査（歯周病検診）

「歯周病の状況」の把握方法により①又は②を選択して入力して下さい。

①入力シート（旧方式）

		20歳代（1）	30歳代（2）	40歳代（3）	50歳代（4）	60歳代（5）	70歳代（6）	80歳以上（7）
対象者数（01）								
受診者数（02）								
むし歯等の状況	健全歯数（03）							
	未処置歯数（04）							
	処置歯数（05）							
	現在歯数（06）							
	要補綴歯数（07）							
	欠換補綴歯数（08）							
歯周病の状況	CPITN=0（09）							
	CPITN=1（10）							
	CPITN=2（11）							
	CPITN=3（12）							
	CPITN=4（13）							
歯科保健行動	歯間部清掃用器具を使用している者（14）							
	定期的に歯石除去や歯面清掃を受けている者（15）							
	定期的に歯科検診を受けている者（16）							
	ときどき歯肉を自分で観察している者（17）							

記入要領

この表は、市町村が実施主体となって令和3年度中に行った成人歯科健康診査（歯周病検診）の状況を把握するものである。

表題

20歳代（1）	成人歯科健康診査を受診した者のうち、「20歳以上29歳以下」の者を計上すること。
30歳代（2）	成人歯科健康診査を受診した者のうち、「30歳以上39歳以下」の者を計上すること。
40歳代（3）	成人歯科健康診査（歯周病検診）を受診した者のうち、「40歳以上49歳以下」の者を計上すること。
50歳代（4）	成人歯科健康診査（歯周病検診）を受診した者のうち、「50歳以上59歳以下」の者を計上すること。
60歳代（5）	成人歯科健康診査（歯周病検診）を受診した者のうち、「60歳以上69歳以下」の者を計上すること。
70歳代（6）	成人歯科健康診査（歯周病検診）を受診した者のうち、「70歳以上79歳以下」の者を計上すること。
80歳以上（7）	成人歯科健康診査を受診した者のうち、「80歳以上」の者を計上すること。

表側

対象者数 (01)	本年度中の成人歯科健康診査(歯周病検診)の対象者数を計上すること。
受診者数 (02)	本年度中に成人歯科健康診査(歯周病検診)を受診した者を計上すること。
健全歯数 (03)	受診した者のうち、健全歯の本数を計上すること。 なお、健全歯とは、う蝕あるいは歯科的処置が認められないものをいう。咬耗、摩耗、楔状欠損、外傷、酸蝕症、発育不全、歯周病、形態異常の歯であっても、それにう蝕の認められないものは健全歯とする。
未処置歯数 (04)	受診した者のうち、未処置歯の本数を計上すること。 なお、未処置歯とは、探針でう蝕病巣(う窩)が確実に探知でき、治療が必要なものをいい、根面う蝕を含む。診査者によって判断が異なる程度の初期変化で、治療の必要性が認められない場合は健全歯とする。
処置歯数 (05)	受診した者のうち、処置歯の本数を計上すること。 なお、処置歯とは、歯の一部または全部に充填、冠、継続歯(ジャケット冠を含む)が施されているものをいう。治療が終了していない歯、同一歯の他の部位に未処置う蝕がある歯、歯周病の固定装置、矯正装置、保定装置、骨折副木装置は含まない。
現在歯数 (06)	受診した者のうち、現在歯の本数を計上すること。 なお、現在歯数は、健全歯数、未処置歯数、処置歯数の合計である。
要補綴歯数 (07)	受診した者のうち、要補綴歯の本数を計上すること。 喪失歯のうち、義歯等による欠損補綴処置が必要と判断できるものを要補綴歯とする。なお、喪失歯とは、抜去または脱落により喪失した歯をいう。
欠損補綴歯数 (08)	受診した者のうち、欠損補綴歯の本数を計上すること。 喪失歯のうち、義歯、ブリッジ、インプラント等による補綴処置が施されているものを欠損補綴歯とする。ただし、一部破損していたり、欠損部の状況と著しく異なる義歯は装着していないものとする。
C P I T N = 0 (09)	受診した者のうち、C P I T N = 0と判定された者を計上すること。
C P I T N = 1 (10)	受診した者のうち、C P I T N = 1と判定された者を計上すること。
C P I T N = 2 (11)	受診した者のうち、C P I T N = 2と判定された者を計上すること。
C P I T N = 3 (12)	受診した者のうち、C P I T N = 3と判定された者を計上すること。
C P I T N = 4 (13)	受診した者のうち、C P I T N = 4と判定された者を計上すること。

歯間部清掃用器具を使用している者 (14)	受診した者のうち、歯間部清掃用器具を使用している者の人数を計上すること。
定期的に歯石除去や歯面清掃を受けている者(15)	受診した者のうち、定期的に歯石除去や歯面清掃を受けている者の人数を計上すること。
定期的に歯科検診を受けている者(16)	受診した者のうち、定期的に歯科検診を受けている者の人数を計上すること。
ときどき歯肉を自分で観察している者 (17)	受診した者のうち、ときどき歯肉を自分で観察している者の人数を計上すること。

審査要領

「現在歯数(06)」＝「健全歯数(03)」＋「未処置歯数(04)」＋「処置歯数(05)」

「受診者数(02)」＝「CPITN=0(09)」＋「CPITN=1(10)」＋「CPITN=2(11)」＋「CPITN=3(12)」＋「CPITN=4(13)」

※**対象者数**は、当該市町村に居住する**歯科健診対象者数**を記入すること。

Ex. 40歳代→対象者数が40歳のみ場合は40歳の者を計上
 対象者が40歳、45歳の場合は、40歳と45歳の者を計上
 対象者数が40歳以上全ての場合は、「40歳以上49歳以下」の者を計上

※「歯周病検診マニュアル2015」内の「結果と分析と評価」項目に、①事業の進行管理（受診率等）、②歯科保健状態の向上（現在歯の状況等）が記載されており、同評価を算出するため**対象者数を必ず記入すること。**

②入力シート（現マニュアル対応）

成人歯科健康診査（歯周病検診）			20歳代（1）	30歳代（2）	40歳代（3）	50歳代（4）	60歳代（5）	70歳代（6）	80歳以上（7）
対象者数（01）									
受診者数（02）									
むし歯等の状況	健全歯数（03）								
	未知置歯数（04）								
	処置歯数（05）								
	現在歯数（06）								
	要補綴歯数（07）								
	欠損補綴歯数（08）								
歯周病の状況	歯肉出血状況	BOP = 0 (J)							
		BOP = 1 (K)							
		BOP = 9 (L)							
		BOP = X (M)							
	歯周ポケットの状況	PD = 0 (N)							
		PD = 1 (O)							
		PD = 2 (P)							
		PD = 9 (Q)							
		PD = X (R)							
歯科保健行動	歯間部清掃用器具を使用している者（14）								
	定期的に歯石除去や歯面清掃を受けている者（15）								
	定期的に歯科検診を受けている者（16）								
	ときどき歯肉を自分で観察している者（17）								

記入要領

この表は、市町村が実施主体となって令和3年度中に行った成人歯科健康診査（歯周病検診）の状況を把握するものである。

表題

20歳代（1）	成人歯科健康診査を受診した者のうち、「20歳以上29歳以下」の者を計上すること。
30歳代（2）	成人歯科健康診査を受診した者のうち、「30歳以上39歳以下」の者を計上すること。
40歳代（3）	成人歯科健康診査（歯周病検診）を受診した者のうち、「40歳以上49歳以下」の者を計上すること。
50歳代（4）	成人歯科健康診査（歯周病検診）を受診した者のうち、「50歳以上59歳以下」の者を計上すること。
60歳代（5）	成人歯科健康診査（歯周病検診）を受診した者のうち、「60歳以上69歳以下」の者を計上すること。
70歳代（6）	成人歯科健康診査（歯周病検診）を受診した者のうち、「70歳以上79歳以下」の者を計上すること。
80歳以上（7）	成人歯科健康診査を受診した者のうち、「80歳以上」の者を計上すること。

表側

対象者数 (01)	本年度中の成人歯科健康診査(歯周病検診)の対象者数を計上すること。
受診者数 (02)	本年度中に成人歯科健康診査(歯周病検診)を受診した者を計上すること。
健全歯数 (03)	受診した者のうち、健全歯の本数を計上すること。 なお、健全歯とは、う蝕あるいは歯科的処置が認められないものをいう。咬耗、摩耗、楔状欠損、外傷、酸蝕症、発育不全、歯周病、形態異常の歯であっても、それにう蝕の認められないものは健全歯とする。
未処置歯数 (04)	受診した者のうち、未処置歯の本数を計上すること。 なお、未処置歯とは、探針でう蝕病巣(う窩)が確実に探知でき、治療が必要なものをいい、根面う蝕を含む。診査者によって判断が異なる程度の初期変化で、治療の必要性が認められない場合は健全歯とする。
処置歯数 (05)	受診した者のうち、処置歯の本数を計上すること。 なお、処置歯とは、歯の一部または全部に充填、冠、継続歯(ジャケット冠を含む)が施されているものをいう。治療が終了していない歯、同一歯の他の部位に未処置う蝕がある歯、歯周病の固定装置、矯正装置、保定装置、骨折副木装置は含まない。
現在歯数 (06)	受診した者のうち、現在歯の本数を計上すること。 なお、現在歯数は、健全歯数、未処置歯数、処置歯数の合計である。
要補綴歯数 (07)	受診した者のうち、要補綴歯の本数を計上すること。 喪失歯のうち、義歯等による欠損補綴処置が必要と判断できるものを要補綴歯とする。なお、喪失歯とは、抜去または脱落により喪失した歯をいう。
欠損補綴歯数 (08)	受診した者のうち、欠損補綴歯の本数を計上すること。 喪失歯のうち、義歯、ブリッジ、インプラント等による補綴処置が施されているものを欠損補綴歯とする。ただし、一部破損していたり、欠損部の状況と著しく異なる義歯は装着していないものとする。
BOP=0 (J)	受診した者のうち、BOP=0と判定された者を計上すること。
BOP=1 (K)	受診した者のうち、BOP=1と判定された者を計上すること。
BOP=9 (L)	受診した者のうち、BOP=9と判定された者を計上すること。
BOP=X (M)	受診した者のうち、BOP=Xと判定された者を計上すること。
PD=0 (N)	受診した者のうち、PD=0と判定された者を計上すること。
PD=1 (O)	受診した者のうち、PD=1と判定された者を計上すること。

PD=2 (P)	受診した者のうち、PD=2と判定された者を計上すること。
PD=9 (Q)	受診した者のうち、PD=9と判定された者を計上すること。
PD=X (R)	受診した者のうち、PD=Xと判定された者を計上すること。
歯間部清掃用器具を使用している者 (14)	受診した者のうち、歯間部清掃用器具を使用している者の人数を計上すること。
定期的に歯石除去や歯面清掃を受けている者(15)	受診した者のうち、定期的に歯石除去や歯面清掃を受けている者の人数を計上すること。
定期的に歯科検診を受けている者(16)	受診した者のうち、定期的に歯科検診を受けている者の人数を計上すること。
ときどき歯肉を自分で観察している者 (17)	受診した者のうち、ときどき歯肉を自分で観察している者の人数を計上すること。

審査要領

「現在歯数(06)」＝「健全歯数(03)」＋「未処置歯数(04)」＋「処置歯数(05)」

「受診者数(02)」＝「BOP=0(J)」＋「BOP=1(K)」＋「BOP=9(L)」
 ＋「BOP=X(M)」＝「PD=0(N)」＋「PD=1(O)」＋「PD=2(P)」＋「PD=9(Q)」
 ＋「PD=X(R)」

※**対象者数**は、当該市町村に居住する**歯科健診対象者数**を記入すること。

Ex. 40歳代→対象者数が40歳のみ場合は40歳の者を計上
 対象者が40歳、45歳の場合は、40歳と45歳の者を計上
 対象者数が40歳以上全ての場合は、「40歳以上49歳以下」の者を計上

※「歯周病検診マニュアル2015」内の「結果と分析と評価」項目に、①事業の進行管理（受診率等）、②歯科保健状態の向上（現在歯の状況等）が記載されており、同評価を算出するため**対象者数を必ず記入すること。**

7 その他の記入上の注意

(1) 実施していない歯科健康診査の場合、どう報告すればいいのか。

表に大きく×マークをつけてください。

(記入例)

妊婦歯科健康診査

		19歳以下(1)	20歳代(2)	30歳代(3)	40歳以上(4)	計(5)
対象者数(01)						
受診者数(02)						
むし歯等の状況	健全歯数(03)					
	未処置歯数(04)					
	処置歯数(05)					
	現在歯数(06)					
	要補綴歯数(07)					
	欠損補綴歯数(08)					
歯周疾患の状況	CPITN=0(09)					
	CPITN=1(10)					
	CPITN=2(11)					
	CPITN=3(12)					
	CPITN=4(13)					
	CPITN=未診査(14)					
歯科保健行動	歯間部清掃用器具を使用している者(15)					
	定期的に歯石除去や歯面清掃を受けている者(16)					
	定期的に歯科検診を受けている者(17)					
	ときどき歯肉を自分で観察している者(18)					

(2) 歯科健康診査は実施しているが、診査（問診等）項目がなく、把握できない場合はどうすればいいのか。

該当するセルに斜線をつけてください。

(記入例)

成人歯科健康診査(歯周疾患検診)

		20歳代(1)	30歳代(2)	40歳代(3)	50歳代(4)	60歳代(5)	70歳代(6)	80歳以上(7)
対象者数(01)								
受診者数(02)								
むし歯等の状況	健全歯数(03)							
	未処置歯数(04)							
	処置歯数(05)							
	現在歯数(06)							
	要補綴歯数(07)							
	欠損補綴歯数(08)							
歯周疾患の状況	CPITN=0(09)							
	CPITN=1(10)							
	CPITN=2(11)							
	CPITN=3(12)							
	CPITN=4(13)							
	CPITN=未診査(14)							
歯科保健行動	歯間部清掃用器具を使用している者(15)							
	定期的に歯石除去や歯面清掃を受けている者(16)							
	定期的に歯科検診を受けている者(17)							
	ときどき歯肉を自分で観察している者(18)							

(3) 保育所・幼稚園・認定こども園歯科健康診査は、私立も行うのか。

対象となる施設に、私立も含まれますが、把握している範囲での報告でかまいません。

(4) 保育所では歯科健康診査を年2回実施しているが、どちらを記入すればいいのか。

第1回目の結果を記入してください。

(5) 歯科健康診査の結果、該当者がいない場合、セルは空白か、それとも「0」を記入するのか。

「0」（半角のゼロ）を入力してください。

(6) 「定期的に歯石除去や歯面清掃を受けている者」とは、歯石除去又は歯面清掃どちらか一方を受けている者も計上できるか。

歯石除去又は歯面清掃どちらか一方を受けている者も計上してください。

(7) 「ときどき歯肉を自分で観察している者」の「ときどき」とはどの程度の頻度を意味するか。

全く観察していない者以外は全て計上して下さい。

※ 提出前に **審査要領** を再度確認して下さい。
(昨年度、下記の項目において不備が多く認められました)

①受診者数とBOP、PDの総数の不一致
(受診者数=BOPの総数、受診者数=PDの総数)

②成人歯科検診(歯周病検診)の「現在歯数」の数値

③対象者数の未記入

令和3年度

市町村歯科健康診査(検診)実績報告書

千葉県健康福祉部健康づくり支援課

口腔保健支援センター

〒260-8667 千葉市中央区市場町1-1

電話 043 (223) 2671