台風１５号における復旧状況（倒木被害）

① 路線名称：県道 大多喜君津線（市原市国本地先）
被害状況：倒木による交通規制　≪現在、応急対応済み≫

被災時

（一社）千葉県建設業協会の協力のもと対応

対応中

② 路線名称：県道 犬成海士有木線（市原市滝口地先）
被害状況：倒木による交通規制　≪現在、規制解除済み≫

被災時

東京電力（株）及び自衛隊により対応

復旧後

台風１５号における復旧状況（倒木被害）

③ 路線名称：県道 東金源線（山武市植草地先）
被害状況：倒木による交通規制　≪現在、規制解除済み≫

被災時

（一社）千葉県建設業協会の協力もと対応

対応中

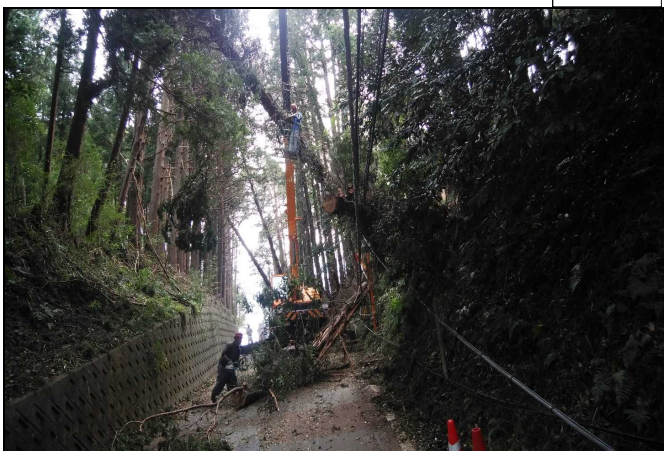

・倒木の撤去作業を実施

対応後

④ 路線名称：県道 大栄栗源干潟線（香取市高萩地先）
被害状況：倒木による交通規制　≪現在、規制解除済み≫

被災時

（一社）千葉県建設業協会の協力もと対応

対応中

・倒木の撤去作業を実施

対応後