別紙１

令和3年度 千葉県鳥獣保護区等位置図（北部地区）

狩猟者登録証の返納
鳥獣の捕獲報告 は3月15日まで
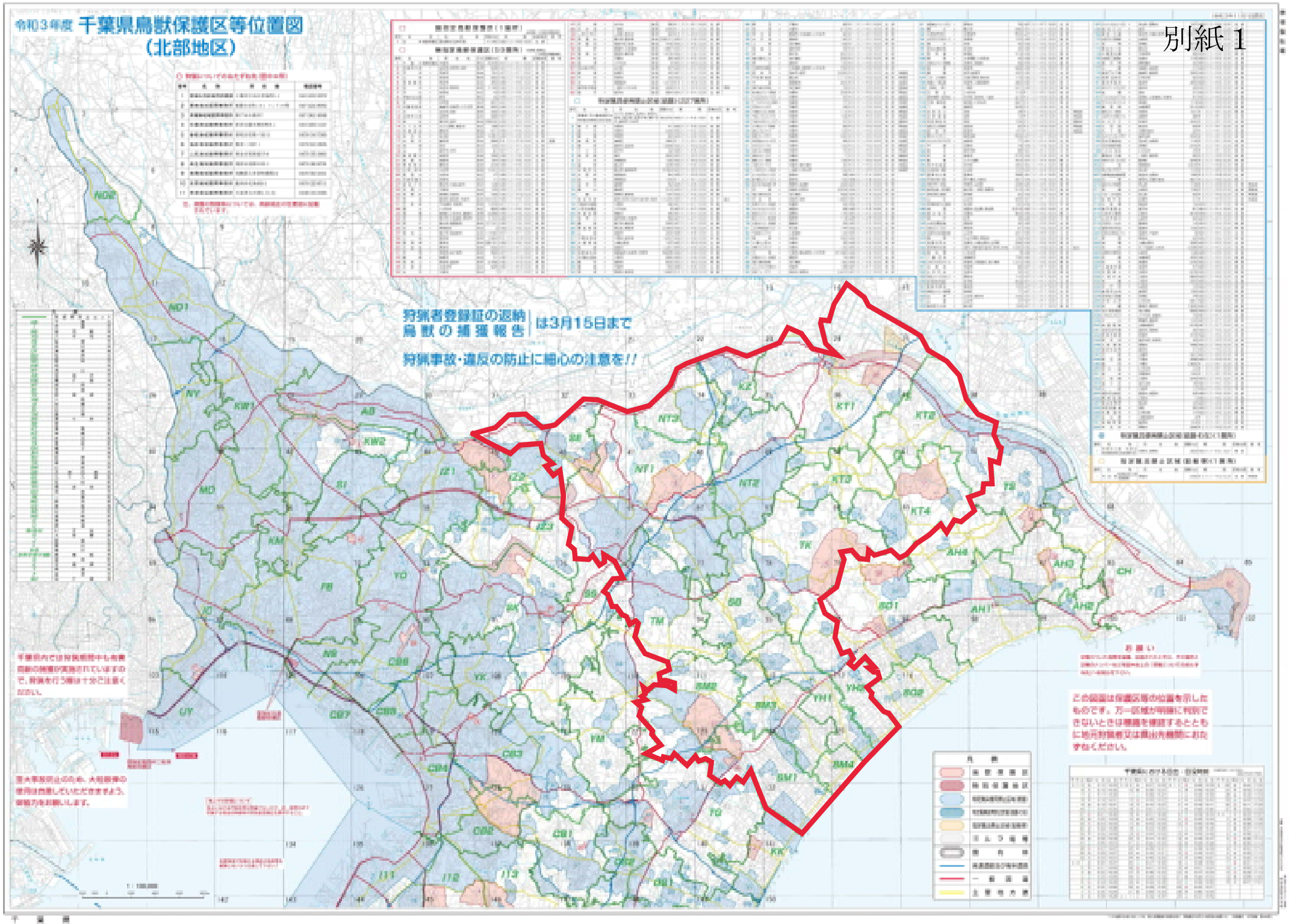
狩猟事故・違反の防止に細心の注意を!!