

# 土砂災害警戒区域等の指定の公示に係る図書(その1)

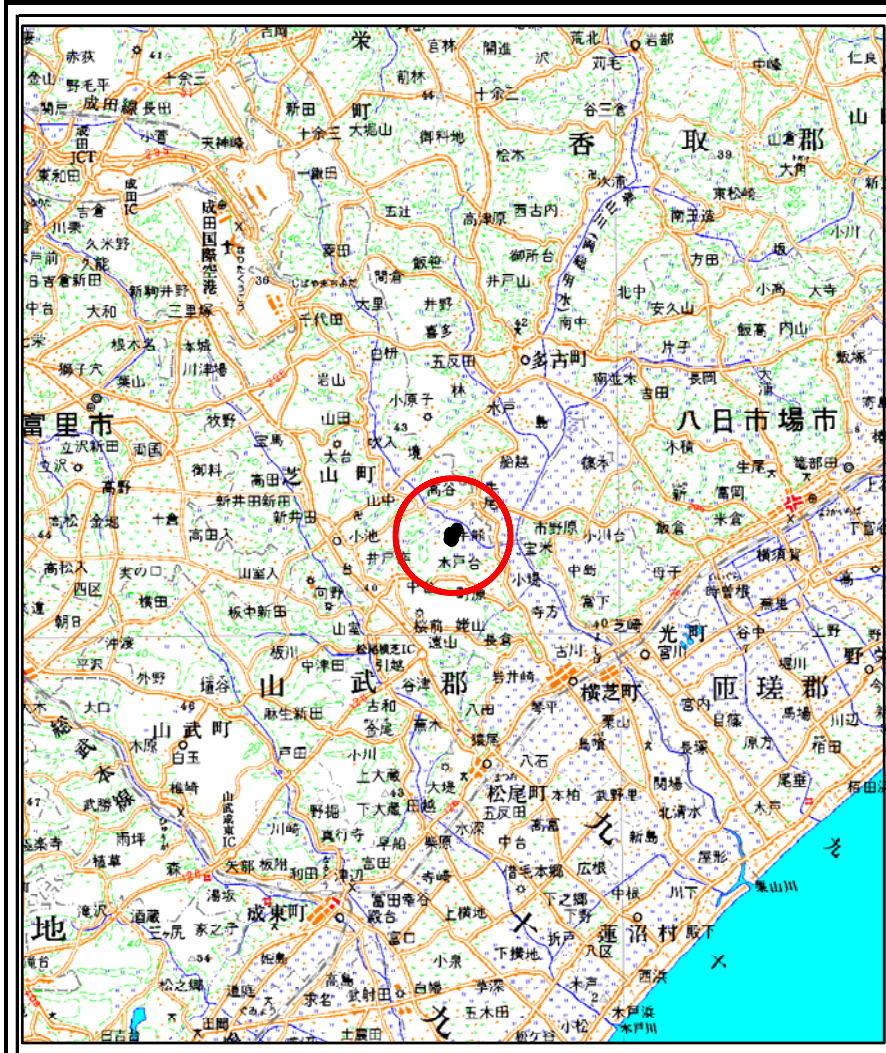

(1/200,000)

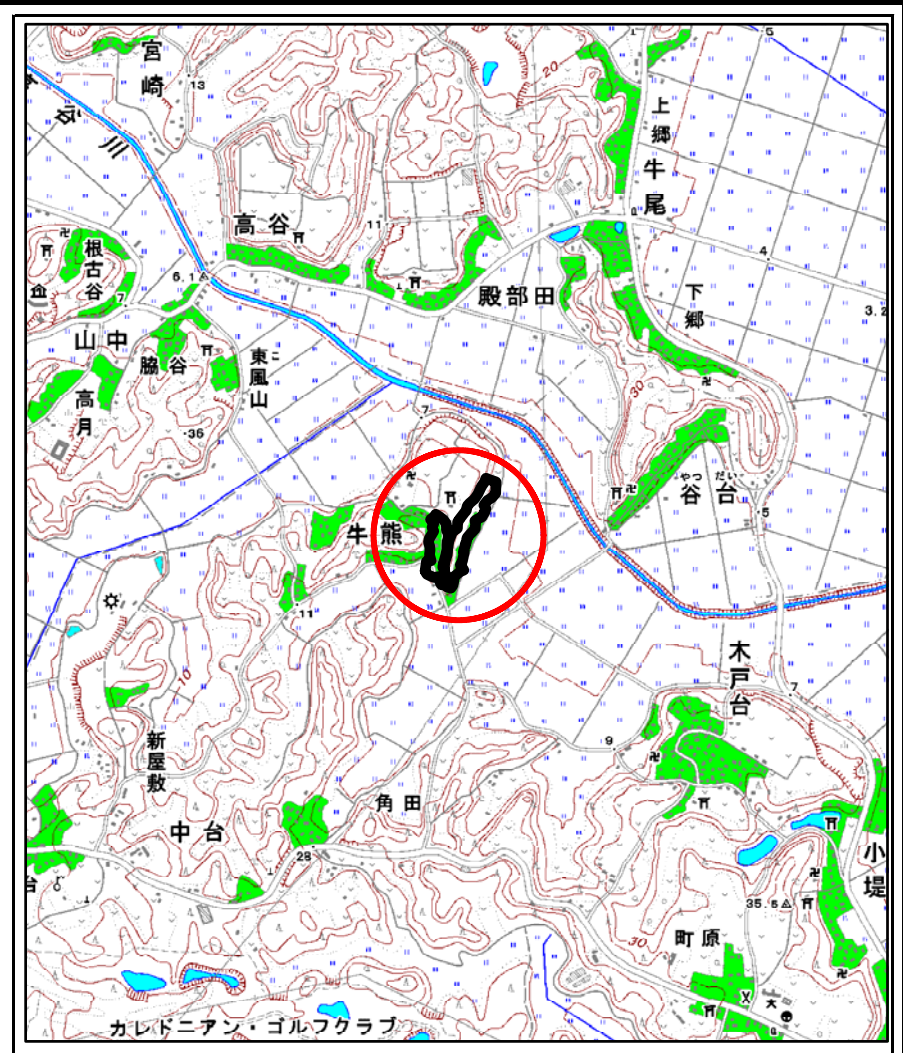

(1/25,000)

|                                       |         |              |
|---------------------------------------|---------|--------------|
| 様式-1(急)<br>土砂災害警戒区域・土砂災害特別警戒区域<br>位置図 | 自然現象の種類 | 急傾斜地の崩壊      |
|                                       | 箇所番号    | I-0783       |
|                                       | 箇所名     | 牛熊           |
|                                       | 所在地     | 山武郡 横芝光町 牛熊宿 |

この地図は、国土地理院の承認を得て、同院発行の20万分の1・2万5千分の1の地形図を複製したものである。(認証番号 平23情複 第146号)

# 土砂災害警戒区域等の指定の公示に係る図書(その2)

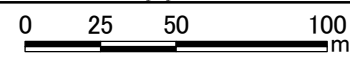

図中の数字は横断測線番号を示す

|   |                         |  |                   |         |                            |      |              |
|---|-------------------------|--|-------------------|---------|----------------------------|------|--------------|
| <b>様式-2(急)</b><br><b>土砂災害警戒区域・土砂災害特別警戒区域</b><br><b>区域図(その1)</b> | 土砂災害防止法施行令第二条の基準に該当する区域 |  | <br>縮尺<br>1:2,500 | 自然現象の種類 | 急傾斜地の崩壊                    | 箇所番号 | I-0783       |
|   | 土砂災害防止法施行令第三条の基準に該当する区域 |  |                   | 告示番号    | Y;千葉県告示第54号<br>R;千葉県告示第55号 | 箇所名  | 牛熊           |
|   | それ以外の区域                 |  |                   | 告示年月日   | 平成25年2月15日                 | 所在地  | 山武郡 横芝光町 牛熊宿 |

# 土砂災害警戒区域等の指定の公示に係る図書(その2-1)

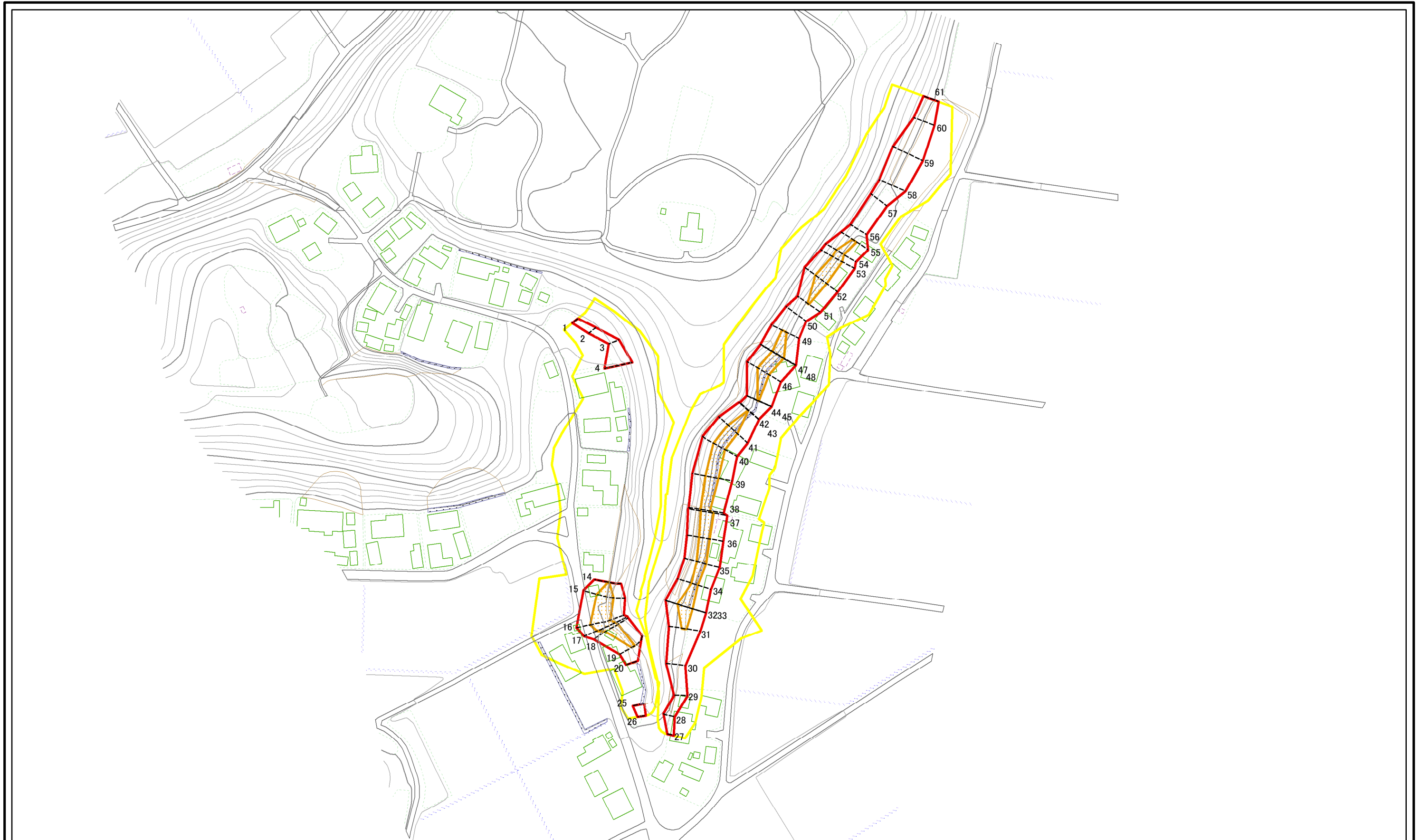

図中の数字は横断測線番号を示す

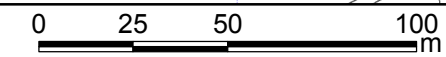

様式-2-1(急)  
土砂災害警戒区域・土砂災害特別警戒区域  
区域図(その2)

|   |  |               |
|---|--|---------------|
| 土砂災害防止法施行令第二条の基準に該当する区域                     |  | 縮尺<br>1:2,000 |
| 土砂災害防止法施行令第三条の基準に該当する区域                     |  |               |
| 土砂等の(移動)高さが1m以下の場合、土砂等の移動による力が100kN/mを超える区域 |  |               |
| 土砂等の堆積の高さが3mを超える区域                          |  |               |
| それ以外の区域                                     |  |               |

|         |                            |      |              |
|---------|----------------------------|------|--------------|
| 自然現象の種類 | 急傾斜地の崩壊                    | 箇所番号 | I-0783       |
| 告示番号    | Y;千葉県告示第54号<br>R;千葉県告示第55号 | 箇所名  | 牛熊           |
| 告示年月日   | 平成25年2月15日                 | 所在地  | 山武郡 横芝光町 牛熊宿 |

土砂災害警戒区域等の指定の公示に係る図書(その2-2)

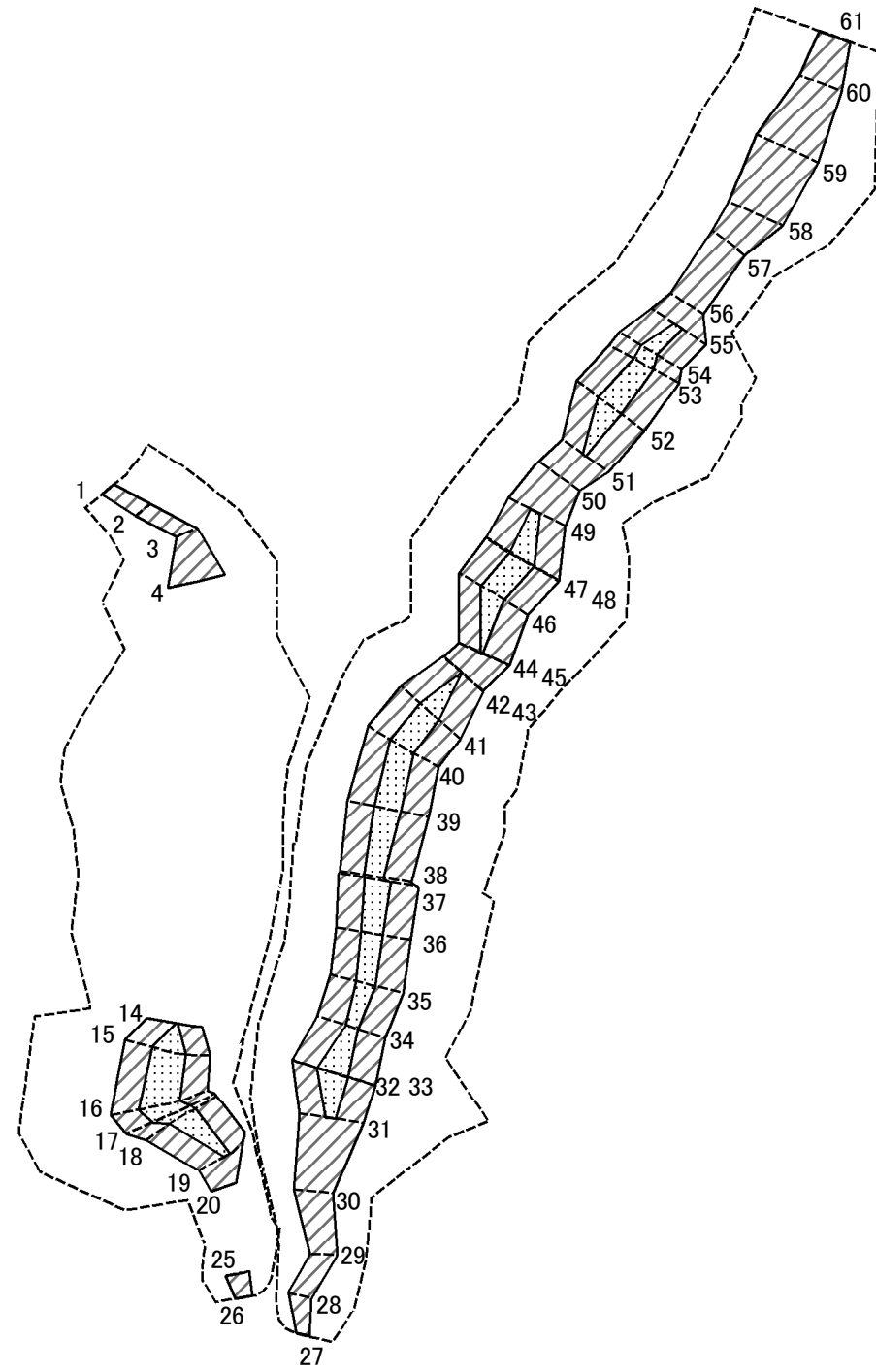

0 25 50 100  
m

図中の数字は横断測線番号を示す

|   |                         |  |                    |         |            |      |              |
|---|-------------------------|--|--------------------|---------|------------|------|--------------|
| 様式-2-2(急)<br>土砂災害特別警戒区域の区域区分図<br>(急傾斜地の崩壊に伴う土石等の移動により<br>建築物の地上部に作用すると想定される力) | 土砂災害防止法施行令第二条の基準に該当する区域 |  | N<br>縮尺<br>1:2,000 | 自然現象の種類 | 急傾斜地の崩壊    | 箇所番号 | I-0783       |
|   | 土砂災害防止法施行令第三条の基準に該当する区域 |  |                    | 告示番号    | 千葉県告示第55号  | 箇所名  | 牛熊           |
|   | それ以外の区域                 |  |                    | 告示年月日   | 平成25年2月15日 | 所在地  | 山武郡 横芝光町 牛熊宿 |

土砂災害警戒区域等の指定の公示に係る図書(その2-3)

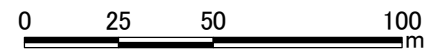
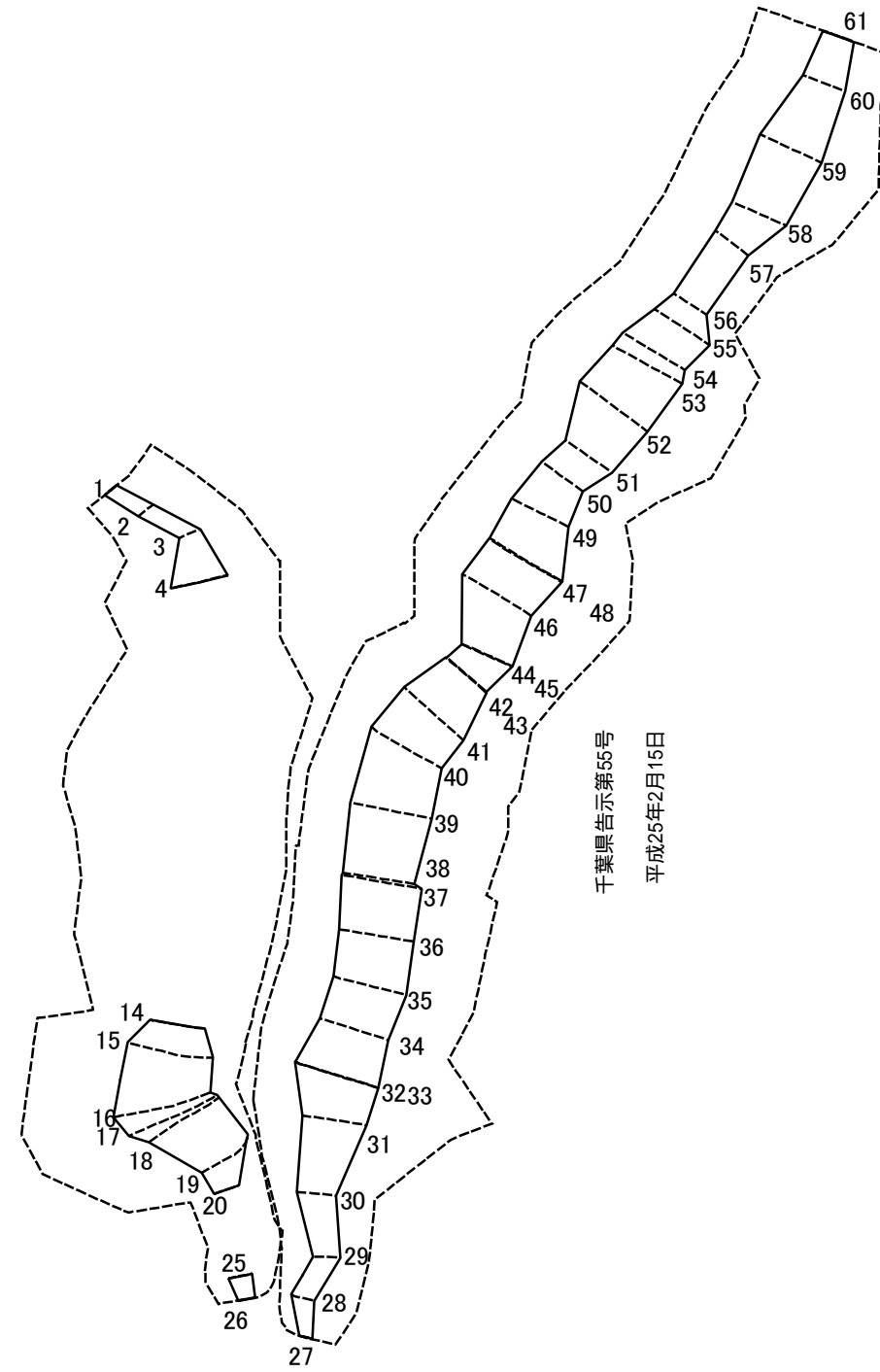

図中の数字は横断測線番号を示す

|   |                         |  |                    |         |            |      |              |
|---|-------------------------|--|--------------------|---------|------------|------|--------------|
| 様式-2-3(急)<br>土砂災害特別警戒区域の区域区分図<br>(急傾斜地の崩壊に伴う土石等の堆積により<br>建築物の地上部に作用すると想定される力) | 土砂災害防止法施行令第二条の基準に該当する区域 |  | N<br>縮尺<br>1:2,000 | 自然現象の種類 | 急傾斜地の崩壊    | 箇所番号 | I-0783       |
|   | 土砂災害防止法施行令第三条の基準に該当する区域 |  |                    | 告示番号    | 千葉県告示第55号  | 箇所名  | 牛熊           |
|   | それ以外の区域                 |  |                    | 告示年月日   | 平成25年2月15日 | 所在地  | 山武郡 横芝光町 牛熊宿 |

# 土砂災害警戒区域等の指定の告示に係る図書(その3)

| 横断測線の区間 | 土石等の移動により建築物の地上部に作用すると想定される力                              |               |                                       |               | 土石等の堆積により建築物の地上部に作用すると想定される力          |               |                                       |               | 横断測線の区間 | 土石等の移動により建築物の地上部に作用すると想定される力                              |               |                                       |               | 土石等の堆積により建築物の地上部に作用すると想定される力          |               |                                       |               |
|---------|---|---------------|---------------------------------------|---------------|---------------------------------------|---------------|---------------------------------------|---------------|---------|---|---------------|---------------------------------------|---------------|---------------------------------------|---------------|---------------------------------------|---------------|
|         | 土石等の(移動)高さが1m以下の場合、土石等の移動による力が100kN/m <sup>2</sup> を超える区域 |               | それ以外の区域                               |               | 土石等の堆積の高さが3mを超える区域                    |               | それ以外の区域                               |               |         | 土石等の(移動)高さが1m以下の場合、土石等の移動による力が100kN/m <sup>2</sup> を超える区域 |               | それ以外の区域                               |               | 土石等の堆積の高さが3mを超える区域                    |               | それ以外の区域                               |               |
|         | 力の大きさのうち最大のもの<br>(kN/m <sup>2</sup> )                     | 土石等の高さ<br>(m) | 力の大きさのうち最大のもの<br>(kN/m <sup>2</sup> ) | 土石等の高さ<br>(m) | 力の大きさのうち最大のもの<br>(kN/m <sup>2</sup> ) | 土石等の高さ<br>(m) | 力の大きさのうち最大のもの<br>(kN/m <sup>2</sup> ) | 土石等の高さ<br>(m) |         | 力の大きさのうち最大のもの<br>(kN/m <sup>2</sup> )                     | 土石等の高さ<br>(m) | 力の大きさのうち最大のもの<br>(kN/m <sup>2</sup> ) | 土石等の高さ<br>(m) | 力の大きさのうち最大のもの<br>(kN/m <sup>2</sup> ) | 土石等の高さ<br>(m) | 力の大きさのうち最大のもの<br>(kN/m <sup>2</sup> ) | 土石等の高さ<br>(m) |
| 1 ~ 2   | -   | -             | 51.72                                 | 1.00          | -                                     | -             | 11.82                                 | 2.21          | 33 ~ 34 | 127.50  | 1.00          | 100.00                                | 1.00          | -                                     | -             | 14.75                                 | 2.76          |
| 2 ~ 3   | -   | -             | 51.72                                 | 1.00          | -                                     | -             | 13.56                                 | 2.53          | 34 ~ 35 | 116.59  | 1.00          | 100.00                                | 1.00          | -                                     | -             | 11.82                                 | 2.21          |
| 3 ~ 4   | -   | -             | 100.00                                | 1.00          | -                                     | -             | 13.56                                 | 2.53          | 35 ~ 36 | 118.71  | 1.00          | 100.00                                | 1.00          | -                                     | -             | 12.04                                 | 2.25          |
| 5 ~ 6   | -   | -             | -                                     | -             | -                                     | -             | -                                     | -             | 36 ~ 37 | 120.78  | 1.00          | 100.00                                | 1.00          | -                                     | -             | 12.04                                 | 2.25          |
| 6 ~ 7   | -   | -             | -                                     | -             | -                                     | -             | -                                     | -             | 37 ~ 38 | 120.78  | 1.00          | 100.00                                | 1.00          | -                                     | -             | 12.42                                 | 2.32          |
| 7 ~ 8   | -   | -             | -                                     | -             | -                                     | -             | -                                     | -             | 38 ~ 39 | 120.44  | 1.00          | 100.00                                | 1.00          | -                                     | -             | 12.42                                 | 2.32          |
| 8 ~ 9   | -   | -             | -                                     | -             | -                                     | -             | -                                     | -             | 39 ~ 40 | 120.83  | 1.00          | 100.00                                | 1.00          | -                                     | -             | 11.72                                 | 2.19          |
| 9 ~ 10  | -   | -             | -                                     | -             | -                                     | -             | -                                     | -             | 40 ~ 41 | 120.83  | 1.00          | 100.00                                | 1.00          | -                                     | -             | 11.90                                 | 2.22          |
| 10 ~ 11 | -   | -             | -                                     | -             | -                                     | -             | -                                     | -             | 41 ~ 42 | 120.76  | 1.00          | 100.00                                | 1.00          | -                                     | -             | 13.32                                 | 2.49          |
| 11 ~ 12 | -   | -             | -                                     | -             | -                                     | -             | -                                     | -             | 43 ~ 44 | -   | -             | 100.00                                | 1.00          | -                                     | -             | 13.41                                 | 2.51          |
| 12 ~ 13 | -   | -             | -                                     | -             | -                                     | -             | -                                     | -             | 45 ~ 46 | 121.70  | 1.00          | 100.00                                | 1.00          | -                                     | -             | 11.93                                 | 2.23          |
| 14 ~ 15 | 128.96  | 1.00          | 100.00                                | 1.00          | -                                     | -             | 13.31                                 | 2.49          | 46 ~ 47 | 121.70  | 1.00          | 100.00                                | 1.00          | -                                     | -             | 11.93                                 | 2.23          |
| 15 ~ 16 | 128.96  | 1.00          | 100.00                                | 1.00          | -                                     | -             | 13.31                                 | 2.49          | 48 ~ 49 | 120.64  | 1.00          | 100.00                                | 1.00          | -                                     | -             | 13.25                                 | 2.48          |
| 16 ~ 17 | 129.46  | 1.00          | 100.00                                | 1.00          | -                                     | -             | 12.46                                 | 2.33          | 49 ~ 50 | -   | -             | 100.00                                | 1.00          | -                                     | -             | 13.25                                 | 2.48          |
| 17 ~ 18 | 129.46  | 1.00          | 100.00                                | 1.00          | -                                     | -             | 13.15                                 | 2.46          | 50 ~ 51 | -   | -             | 100.00                                | 1.00          | -                                     | -             | 13.04                                 | 2.44          |
| 18 ~ 19 | 125.74  | 1.00          | 100.00                                | 1.00          | -                                     | -             | 15.05                                 | 2.81          | 51 ~ 52 | 121.28  | 1.00          | 100.00                                | 1.00          | -                                     | -             | 12.37                                 | 2.31          |
| 19 ~ 20 | -   | -             | 100.00                                | 1.00          | -                                     | -             | 15.05                                 | 2.81          | 52 ~ 53 | 121.28  | 1.00          | 100.00                                | 1.00          | -                                     | -             | 12.37                                 | 2.31          |
| 21 ~ 22 | -   | -             | -                                     | -             | -                                     | -             | -                                     | -             | 53 ~ 54 | 117.77  | 1.00          | 100.00                                | 1.00          | -                                     | -             | 12.05                                 | 2.25          |
| 22 ~ 23 | -   | -             | -                                     | -             | -                                     | -             | -                                     | -             | 54 ~ 55 | 116.14  | 1.00          | 100.00                                | 1.00          | -                                     | -             | 12.05                                 | 2.25          |
| 23 ~ 24 | -   | -             | -                                     | -             | -                                     | -             | -                                     | -             | 55 ~ 56 | -   | -             | 100.00                                | 1.00          | -                                     | -             | 11.60                                 | 2.17          |
| 25 ~ 26 | -   | -             | 67.12                                 | 1.00          | -                                     | -             | 9.77                                  | 1.83          | 56 ~ 57 | -   | -             | 84.82                                 | 1.00          | -                                     | -             | 8.96                                  | 1.67          |
| 27 ~ 28 | -   | -             | 56.06                                 | 1.00          | -                                     | -             | 12.28                                 | 2.29          | 57 ~ 58 | -   | -             | 97.67                                 | 1.00          | -                                     | -             | 11.04                                 | 2.06          |
| 28 ~ 29 | -   | -             | 70.73                                 | 1.00          | -                                     | -             | 12.28                                 | 2.29          | 58 ~ 59 | -   | -             | 100.00                                | 1.00          | -                                     | -             | 11.87                                 | 2.22          |
| 29 ~ 30 | -   | -             | 85.76                                 | 1.00          | -                                     | -             | 10.01                                 | 1.87          | 59 ~ 60 | -   | -             | 100.00                                | 1.00          | -                                     | -             | 11.87                                 | 2.22          |
| 30 ~ 31 | -   | -             | 100.00                                | 1.00          | -                                     | -             | 14.96                                 | 2.80          | 60 ~ 61 | -   | -             | 87.82                                 | 1.00          | -                                     | -             | 8.80                                  | 1.64          |
| 31 ~ 32 | 127.50  | 1.00          | 100.00                                | 1.00          | -                                     | -             | 16.05                                 | 3.00          | ~       |   |               |                                       |               |                                       |               |                                       |               |

|                                      |         |            |      |              |
|--------------------------------------|---------|------------|------|--------------|
| 様式-3(急)<br><br>建築物の構造の規制に必要な衝撃に関する事項 | 自然現象の種類 | 急傾斜地の崩壊    | 箇所番号 | I-0783       |
|                                      | 告示番号    | 千葉県告示第55号  | 箇所名  | 牛熊           |
|                                      | 告示年月日   | 平成25年2月15日 | 所在地  | 山武郡 横芝光町 牛熊宿 |