

× 整理番号	
× 審査結果	
× 受理日	
× 許可番号	

火薬類消費許可申請書

令和 年 月 日

様

申請者
住所
氏名

名 称	
事務所所在地 (電話)	
職 業	
(代表者)住所氏名 (年齢)	(才)
火薬類の種類 類及び数量	
目 的	
場 所	
日時 (期間)	
危険予防の方法	

危険予防の方法

- 1 別紙図面のとおり、消費場所から半径_____m以内は立入禁止とし、要所にはロープを張ったうえ見張人を配置し、観客の侵入防止を図る。
- 2 別紙図面のとおり、見張り人_____名を配置する。
- 3 ○○消防団の消防ポンプ車を現場に配備し、火災発生の防止を図るとともに、消費場所には水バケツを用意する。
- 4 煙火の消費中は、別紙図面のとおり関係する周辺道路の一時通行止めを行う。
- 5 地元消防署、警察署等関係機関と協議の上、連絡体制を確立して安全の確保に努める。
- 6 立入禁止区域内は、煙火消費（打揚げ）に従事する者以外立入禁止とする。
- 7 観覧者が立入禁止区域内に侵入した場合など危険が予想されるときは、消費を一時中止する。
- 8 風向きと強風については特に注意し、危険が予想されるときは消費を中止する。
- 9 点火方法は（1. 直接点火 2. 電気点火（無線の使用：有*・無） 3. その他（ ））とし、打揚筒から_____m離れた場所に点火位置を設定する。また、消費場所の状況等から20mを確保できない場合は、煙火の種類及び離隔距離に応じた防護措置及び安全対策として、畳床_____枚、ポリカーボネート板（厚さ_____mm）を_____枚使用する。
- 10 事故発生に備えて救護班を待機させ、救護体制を整える。
- 11 黒玉については、煙火消費終了後現場を確認し、翌朝詳細に調査して午前_____時までには回収する。
- 12 その他

※無線を使用する場合は、手引上（特殊な打揚方法について）を参考に必要な措置を講じる。

消費する火薬類の種類・数量

1 打揚煙火

種 類	種 別	数 量 (個)	特 事 記 項	種 類	種 別	数 量 (個)	特 事 記 項
2.5 号玉	ぽか物			5号玉			
	割 物			6号玉			
3号玉	ぽか物			7号玉			
	割 物			8号玉			
4号玉	ぽか物			10号玉			
	割 物						

2 スターマイン 合計 台 (数量は1台の当たりの個数と合計個数を記載する。)

種 類	種 別	数 量 (個)					
		ス タ ー マ イ ン			仕 掛 花 火 裏 打 (ス タ ー マ イ ン)		
		大 (台)	中 (台)	小 (台)			
2.5 号玉	ぽか物						
	割 物						
3号玉	ぽか物						
	割 物						
4号玉	ぽか物						
	割 物						
合 計							

3 その他の煙火

名 称	数 量	特 記 事 項

火 薬 量 計 算 書

	種 類	種 別	数 量 (個)	薬 量 (g)	計 (Kg)	打揚火薬量 (Kg)	総火薬量 (Kg)
打揚煙火	2.5号玉	ぽか物					
		割物					
	3号玉	ぽか物					
		割物					
	4号玉	ぽか物					
		割物					
	5号玉						
	6号玉						
	7号玉						
8号玉							
10号玉							
スターマイン 含裏打	2.5号玉	ぽか物					
		割物					
	3号玉	ぽか物					
		割物					
	4号玉	ぽか物					
		割物					
仕掛花火	仕掛花火(粹)						
	水中花火						
	ナイアガラ						
その他の煙火	小型煙火						
合 計							kg

煙 火 消 費 計 画 書

消費の順序 の 大 要				
煙火の製造業者 の氏名又は名称				
消費の作業に従事 する者 注：大規模な花火大会の 場合は別紙のとおりと し、煙火消費に従事する 者全員を記入すること。 また、煙火消費保安手帳 の写しを添付すること。 <u>※ 下記の注を参照。</u>	氏 名	生 年 月 日	住 所	経 験 年 数
消費場所見取図				
消費場所の土地権利 者の承諾書の写し				

注1：県ホームページに様式を掲載している「煙火消費従事者名簿」を申請書に添付することにより
煙火消費保安手帳の写しの添付は省略できる。

注2：消費の作業に従事する者の住所について、番地の記載は不要とする。

図－1 消費場所見取図（状況図）

図－２ 消費場所付近の詳細図

煙火消費保安管理体制図

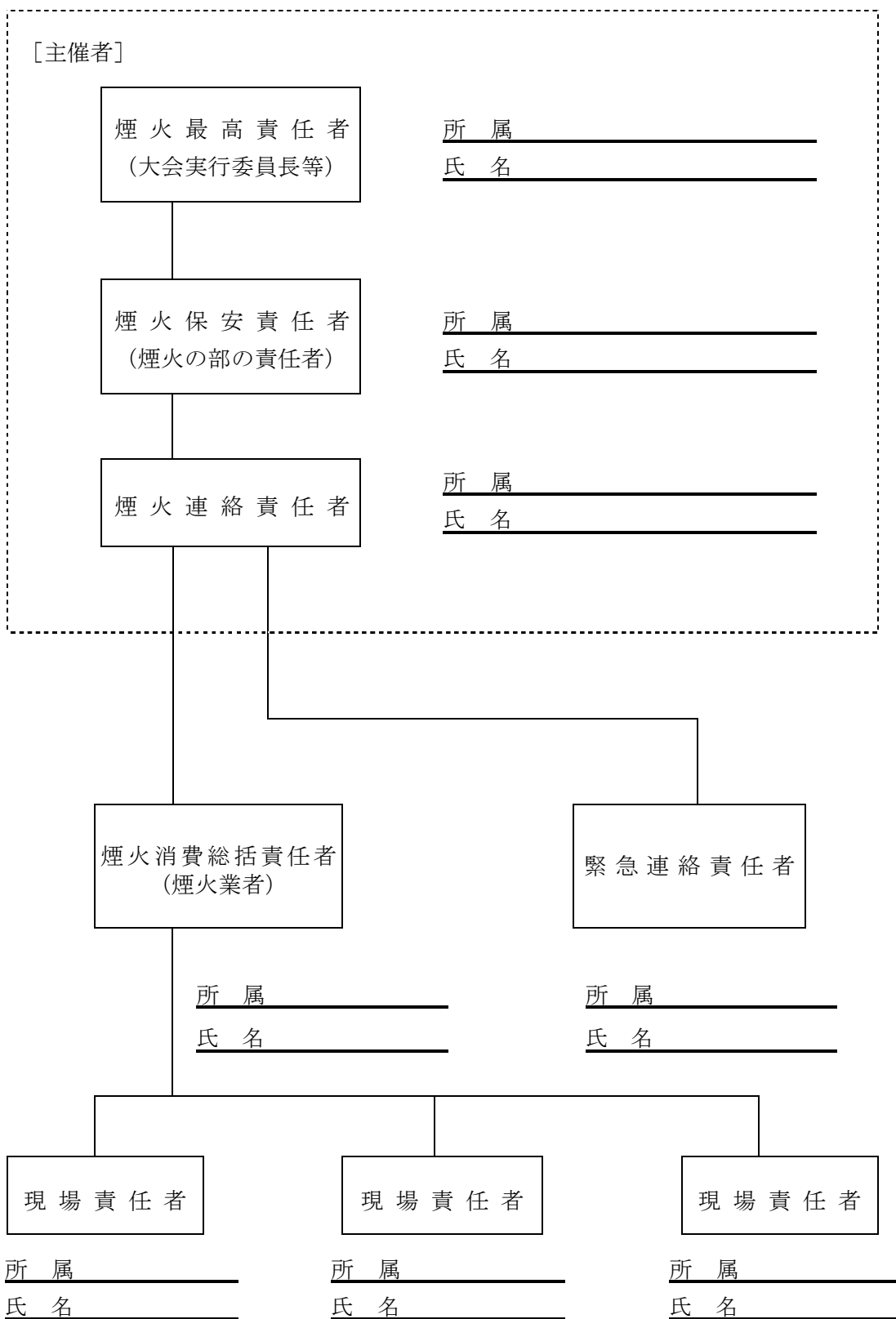

緊急連絡体制図

<div style="border: 1px solid black; padding: 5px; width: fit-content; margin: 0 auto;">主 催 者</div> <div style="border: 1px solid black; padding: 5px; width: fit-content; margin: 20px auto;">煙 火 業 者</div>	<div style="border-left: 1px solid black; border-right: 1px solid black; height: 100%;"></div>	<p>(煙火連絡責任者)</p> <p>氏 名 _____</p> <p>TEL _____</p>	
		<p>申請先 (産業保安課、地域振興事務所又は千葉市 消防局予防部指導課) を記載すること。</p>	
<p>(煙火消費総括責任者)</p> <p>氏 名 _____</p> <p>TEL _____</p>		<div style="border: 1px solid black; padding: 5px; width: fit-content; margin: 0 auto;">申 請 先</div>	<p>名 称 _____</p> <p>TEL _____</p> <p>休日・夜間 _____</p>
		<div style="border: 1px solid black; padding: 5px; width: fit-content; margin: 0 auto;">警 察 署</div>	<p>名 称 _____</p> <p>TEL _____</p>
		<div style="border: 1px solid black; padding: 5px; width: fit-content; margin: 0 auto;">消 防 署</div>	<p>名 称 _____</p> <p>TEL _____</p>
		<div style="border: 1px solid black; padding: 5px; width: fit-content; margin: 0 auto;">海 上 保 安 庁</div>	<p>名 称 _____</p> <p>TEL _____</p>
		<div style="border: 1px solid black; padding: 5px; width: fit-content; margin: 0 auto;">航 空 局</div>	<p>名 称 _____</p> <p>TEL _____</p>

注 1 : 県、警察署、消防署等の関係行政機関の名称を記載すること。

注 2 : 電話番号欄には休日・夜間の連絡先も記載すること。