

# 市原土木事務所管内図

複製転載

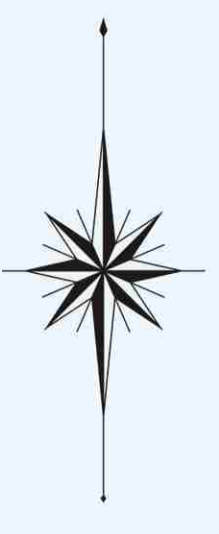
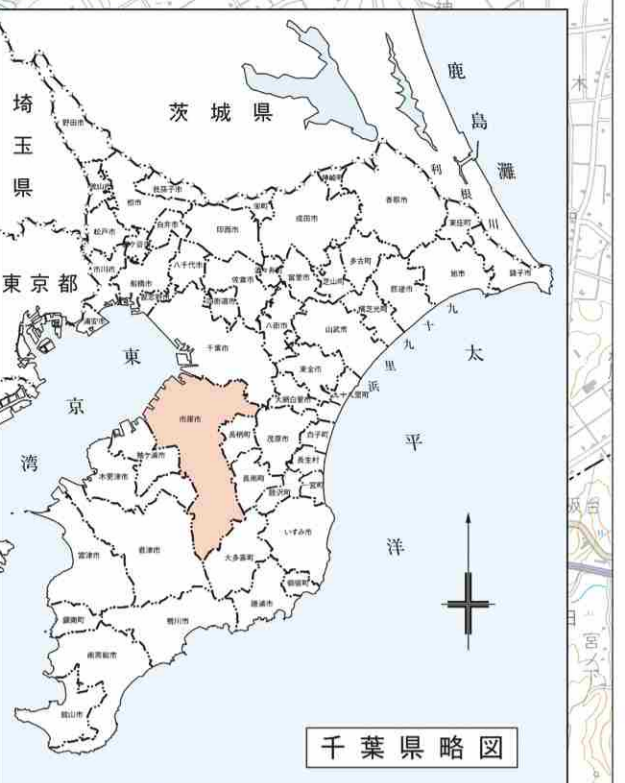
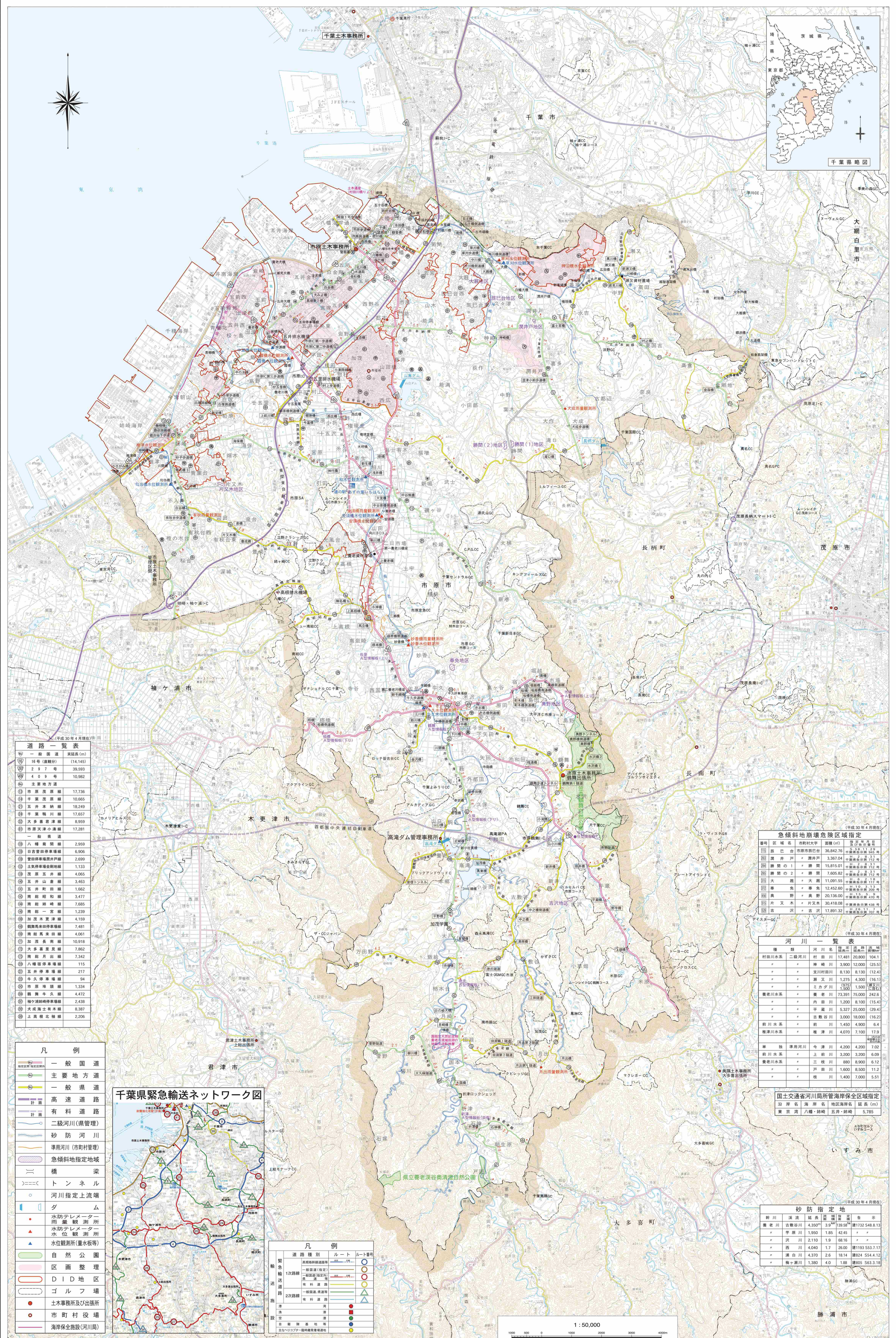

### 道路一覧表

(平成30年4月現在)

一般国道	延長(m)
16号(道分)	14,145
297号	39,593
409号	10,982

主要地方道	延長(m)
市原茂原線	17,736
千葉茂原線	10,665
五井木納線	18,249
千葉鴨川線	17,657
大多喜津線	8,959
市原天津小湊線	17,281

一般県道	延長(m)
八幡宮間線	2,959
日吉堂停車場線	6,906
栗田停車場戸井線	2,699
土気停車場金剛線	1,133
茂原五井線	4,065
五井山倉線	3,463
五井野田線	1,662
南総和線	3,477
南総崎線	7,685
南総一宮線	1,239
加茂木津線	4,159
鶴舞馬場停車場線	7,481
南総馬場線	4,061
加茂長雨線	10,918
大多喜見線	7,862
南総月出線	7,342
八幡宮停車場線	115
五井停車場線	217
牛久停車場線	94
市原地線	1,334
鶴舞牛久線	4,472
袖ヶ浦停車場線	2,438
大成高土有木線	8,387
上高根北線	2,206

### 急傾斜地崩壊危険区域指定

(平成30年4月現在)

区市	区域名	面積(m <sup>2</sup> )	急傾斜地崩壊危険区域指定面積(m <sup>2</sup> )
市原市 <td>市原市茂原区</td> <td>36,842.76</td> <td>17,322.548</td>	市原市茂原区	36,842.76	17,322.548
市原市 <td>市原市津田区</td> <td>3,367.04</td> <td>1,712.548</td>	市原市津田区	3,367.04	1,712.548
市原市 <td>市原市大原区</td> <td>15,815.01</td> <td>7,172.548</td>	市原市大原区	15,815.01	7,172.548
市原市 <td>市原市大原区</td> <td>7,605.82</td> <td>3,582.548</td>	市原市大原区	7,605.82	3,582.548
市原市 <td>市原市大原区</td> <td>11,091.55</td> <td>5,172.548</td>	市原市大原区	11,091.55	5,172.548
市原市 <td>市原市大原区</td> <td>12,452.60</td> <td>5,822.548</td>	市原市大原区	12,452.60	5,822.548
市原市 <td>市原市大原区</td> <td>20,136.00</td> <td>9,472.548</td>	市原市大原区	20,136.00	9,472.548
市原市 <td>市原市大原区</td> <td>30,418.08</td> <td>14,322.548</td>	市原市大原区	30,418.08	14,322.548
市原市 <td>市原市大原区</td> <td>17,891.32</td> <td>8,372.548</td>	市原市大原区	17,891.32	8,372.548

### 河川一覧表

(平成30年4月現在)

種別	河川名	延長(m)	流域面積(km <sup>2</sup> )
二級河川	村田川	17,481	20,800
二級河川	神崎川	3,900	12,000
二級河川	支川村田川	8,130	8,130
二級河川	瀬文川	1,275	4,300
二級河川	三ツカ川	975	1,500
二級河川	養老川	73,391	75,000
二級河川	内田川	1,200	8,100
二級河川	平瀬川	5,327	25,000
二級河川	古敷谷川	3,000	18,000
準用河川	前川	1,450	4,900
準用河川	津川	4,070	7,100
準用河川	津川	4,200	4,200
準用河川	上野川	3,200	3,200
準用河川	三枝川	880	8,900
準用河川	戸田川	1,600	8,500
準用河川	枝川	1,400	7,000

### 国土交通省河川所管海岸保全区域指定

沿岸名 海岸名 地区海岸名 延長(m)

東京湾	八幡・崎崎	五井・崎崎	5,785
-----	-------	-------	-------

### 砂防指定地

(平成30年4月現在)

河川名	延長(m)	指定延長(m)	指定延長率(%)
神崎川	3,900	1,395	35.77
養老川	73,391	17,322.548	23.61
平瀬川	5,327	1,842.548	34.59
沢川	2,110	1,068.548	50.64
西川	4,040	1,726.548	42.74
浦白川	4,370	2,618.548	60.15
袖ヶ浦川	1,380	408.548	29.53

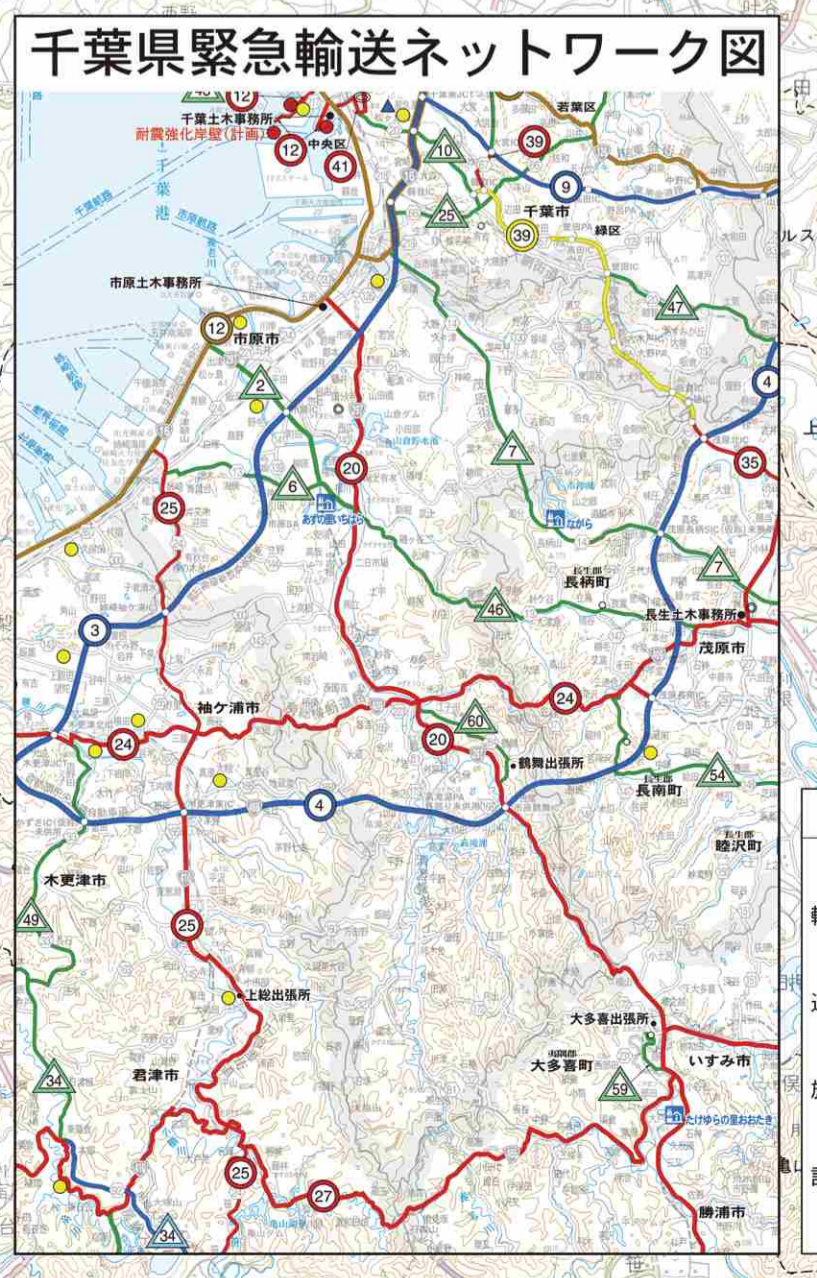

### 凡例

一般国道	主要地方道	一般県道	高速道路	有料道路	二級河川(県管理)	砂防河川	準用河川(市町村管理)	急傾斜地指定地域	橋	梁	トンネル	河川指定上流端	ダム	水防テレメータ	雨量観測所	水防テレメータ	水位観測所	水位観測所(量水板等)	自然公園	区画整理	DID地区	ゴルフ場	土木事務所及び出張所	市町村役場	海岸保全施設(河川局)
------	-------	------	------	------	-----------	------	-------------	----------	---	---	------	---------	----	---------	-------	---------	-------	-------------	------	------	-------	------	------------	-------	-------------

### 凡例

道路種別	ルート	ルート番号
緊急輸送1次路線	一般国道(指定)	1
緊急輸送1次路線	主要地方道(指定)	2
緊急輸送1次路線	一般県道(指定)	3
緊急輸送1次路線	有料道路	4
緊急輸送2次路線	一般国道	5
緊急輸送2次路線	主要地方道	6
緊急輸送2次路線	一般県道	7
緊急輸送2次路線	有料道路	8
緊急輸送2次路線	河川	9
緊急輸送2次路線	橋	10
緊急輸送2次路線	梁	11
緊急輸送2次路線	トンネル	12
緊急輸送2次路線	河川指定上流端	13
緊急輸送2次路線	ダム	14
緊急輸送2次路線	水防テレメータ	15
緊急輸送2次路線	雨量観測所	16
緊急輸送2次路線	水防テレメータ	17
緊急輸送2次路線	水位観測所	18
緊急輸送2次路線	水位観測所(量水板等)	19
緊急輸送2次路線	自然公園	20
緊急輸送2次路線	区画整理	21
緊急輸送2次路線	DID地区	22
緊急輸送2次路線	ゴルフ場	23
緊急輸送2次路線	土木事務所及び出張所	24
緊急輸送2次路線	市町村役場	25
緊急輸送2次路線	海岸保全施設(河川局)	26

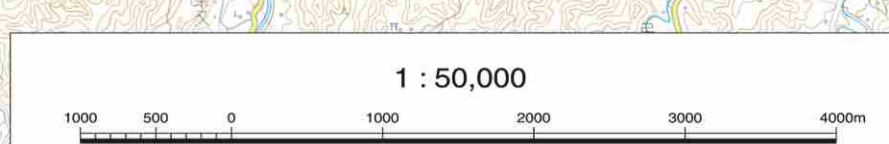

平成三十一年一月 市原土木事務所

この地図は、国土院院長の承認を経て、関係機関の協力により作成されたものである。(発行者 平成30年 第23号)