



二級河川浜田川水系浜田川

令和7年度

事業概要

千葉県千葉土木事務所

目 次

1. 管内の概要	3
(1) 管内の概況	
(2) 所管事務事業の概要	
2. 事務所の組織	6
(1) 組織図及び分掌	
(2) 職員構成現況表	
3. 令和6年度事業執行状況	8
4. 令和7年度事業	10
(1) 令和7年度の予算編成（令和7年8月31日現在）	
(2) 令和6年・令和7年度事業対照表（事務費を除く）	
5. 主要事業の概要	14
(1) 道路事業	
(国) 296号（八千代市 米本）	
社会資本整備総合交付金事業・県単道路改良事業	14
(主) 船橋印西線（八千代市 桑橋外）	
防災・安全交付金（交通安全）事業	15
(一) 津田沼停車場線（習志野市 津田沼）	
無電柱化推進計画事業	16
(2) 河川事業	
(イ) 都川水系の河川事業	
(a) 都川	
(二) 都川（千葉市若葉区～中央区）	
広域河川改修事業	17
(ロ) 利根川水系の河川事業	
(a) 印旛放水路	
(一) 印旛放水路（八千代市 村上～千葉市花見川区）	
広域河川改修事業	18
(b) 石神川	
(一) 石神川（八千代市 吉橋）	
総合流域防災事業	19
(ハ) 急傾斜地崩壊対策事業	
急傾斜地崩壊危険区域 稲毛町5丁目（千葉市稲毛区稲毛町）	
急傾斜地崩壊対策事業	20

(3) 街路事業

習志野都市計画道路3・3・3号 藤崎茜浜線（習志野市 鷺沼台・鷺沼）	
社会資本整備総合交付金事業（交付金街路）	21
習志野都市計画道路3・3・1号 東習志野実籾線（千葉市花見川区 長作町、習志野市 東習志野・実籾）	
公共街路整備事業	22
八千代都市計画道路3・4・6号 八千代台花輪線（八千代市 八千代台西）	
社会資本整備総合交付金事業（交付金街路）	24
千葉都市計画道路3・3・15号 美浜長作町線外2線（千葉市花見川区 長作町、習志野市 実籾）	
社会資本整備総合交付金事業（交付金街路）	25
千葉都市計画道路3・3・15号 美浜長作町線（千葉市花見川区 長作町、習志野市 実籾・実籾本郷）	
社会資本整備総合交付金事業（交付金街路）	26

(4) 公園事業

八千代都市計画公園9・6・1号 八千代広域公園（広域公園）（八千代市 萱田・村上）	
公共公園整備事業	27

6. 道路、河川等の現況 28

(1) 道路路線別概要	28
(2) 1・2級河川（指定区域）	29
(3) 流域貯留浸透施設	31
(4) 急傾斜地崩壊危険区域指定地	31
(5) 地すべり防止区域指定地	33
(6) 土砂災害警戒区域及び土砂災害特別警戒区域の指定状況	33
(7) 国土交通省河川局所管海岸保全区域指定地	33
(8) 都市計画道路	34
(9) 都市公園	34

7. 財産の管理状況 35

8. 千葉土木事務所の変遷 36

9. 歴代所長 37

1. 管内の概要

(1) 管内の概況

当事務所は、千葉県ほぼ中央部に位置し、管内は政令指定都市である千葉市と習志野市、八千代市からなり、その面積は約 344 km²、総人口は約 137 万人であり、この地域だけで県人口の約 2 割が生活している。

なかでも千葉市は、県都として政治・経済・文化・商業などの中心的都市であって、東京都心から約 40km に位置し、県内幹線道路及び鉄道網の要衝となっている。

さらには幕張新都心が立地し、中核施設である幕張メッセや業務研究ビル、ホテル、大型商業施設等「職、住、学、遊」などの複合機能の集積が進み、21 世紀をリードする未来型の国際業務核都市として発展している。

地形的には、平均標高 20m 程度の平坦な大地が広がり、中央部を東西に都川が流れ、北部を南北に印旛沼の治水のために人工的に開削された印旛放水路（花見川・新川）が、東京湾に注いでいる。

昭和 25 年に川崎製鉄（現・JFEスチール）の誘致と千葉港の整備が始まり、昭和 30 年代後半からは京葉工業地帯の造成が本格化し、高度経済成長に伴い、首都東京のベッドタウンとして都市化の進展とともに人口増加が顕著となった。

昭和 60 年代には幕張新都心の建設が進み、平成 4 年 4 月に千葉市は全国で 12 番目の政令指定都市となったことに伴い、千葉市内における道路は、25 路線 113,131m が千葉市へ移管された。

このような中、当事務所では、中・長期的な視点に立ち、バリアフリーや環境に配慮した安全・安心な道路づくりや都市内交通の円滑化や市街地の形成等を図る街路の整備、急激な都市化や市街地の拡大に伴う流出量の増加に対する、河道拡幅や多目的遊水池等の流出抑制対策などの河川整備、都市域や水と緑の公的空間の確保を図る都市公園整備などに積極的に取り組んでいるところである。

管内の状況

	千葉市	習志野市	八千代市	管内計	県全体
市制施行（年月日）	T10.1.1	S29.8.1	S42.1.1	—	—
行政面積（ha）	27,176	2,097	5,139	34,412	515,648
行政人口（人）	987,619	176,054	205,770	1,369,443	6,278,102
人口密度（人/ha）	36	84	40	40	12
世帯数（戸）	482,902	83,717	93,659	660,278	2,950,508
都市計画区域面積（ha）	27,176	2,097	5,139	34,412	204,430
市街化区域面積（ha）	12,867	1,905	2,303	17,075	70,951
市街化調整区域面積（ha）	14,327	235	2,836	17,398	133,624

令和 7 年 8 月 31 日現在

※出典：人口・世帯数 千葉県毎月常住人口調査（千葉県総合企画部統計課、令和 7 年 8 月 1 日現在）
行政面積 全国都道府県市区町村別面積調（国土地理院、令和 7 年 4 月 1 日現在）
都市計画区域面積等（千葉県県土整備部都市計画課調、令和 7 年 3 月 31 日現在）

(2) 所管事務事業の概要

道路事業については、現道の混雑緩和を目指す国道296号(八千代バイパス)の道路改良事業を推進する。

また、事故多発地点における交通安全施設の整備や、歩行者の安全確保・道路景観の向上・防災機能の向上を図る電線類の地中化などの事業も行っている。

河川事業については、千葉市のほぼ中央を流れる都川で、治水能力の向上を図るため、河道整備を行っている。

印旛放水路では、市街地にありながら自然環境が多く残されていることから、環境との調和を図りながら、流下能力の増加を図るため河道拡幅を行っている。また、千葉市及び八千代市と連携し、「印旛沼流域かわまちづくり計画」に基づき、水辺の賑わいを創出する水辺拠点や一里塚の整備を行っている。

桑納川及び石神川の上流部においては、都市再生機構施行の土地区画整理事業に併せて防災調節池の整備が完了し、石神川の下流側に向けて河道整備を行っている。

街路事業については、都市の骨格や既成市街地の円滑な交通を担う都市計画道路4路線5箇所の整備を行っている。

千葉都市計画道路3・3・15号美浜長作町線及び習志野都市計画道路3・3・1号東習志野実籾線では、千葉市、習志野市及び八千代市を結ぶ幹線道路として一般県道幕張八千代線の4車線化事業及び京成本線の踏切除去事業を行っている。

習志野都市計画道路3・3・3号藤崎茜浜線では、立体交差(跨線橋)による4車線道路の新設を行っている。

八千代都市計画道路3・4・6号八千代台花輪線では、歩車道を分離し、交通の安全と円滑化を図る整備を行っている。

公園事業については、都市計画決定されている管内4箇所の県立都市公園において、整備及び維持管理を行っている。

千葉市中央区に位置する「羽衣公園」及び「青葉の森公園」は整備が完了していることから、維持管理及び施設の更新を行っている。

幕張新都心に位置する「幕張海浜公園」では、管理許可により千葉市がABCブロックの管理を実施し、設置許可により日本サッカー協会がDEブロックの「高円宮記念JFA夢フィールド」を、千葉ロッテマリーンズがFブロックの「ZOZOマリンスタージアム」を運営している。

八千代市の新川両岸に位置する「八千代広域公園」では、村上地区が概成し、引き継ぎ、萱田地区の整備を推進するため、令和3年度より造成工に着手し、用地取得及び整備を進めている。

また、管理事務として、道路法、河川法、海岸法及び都市公園法等に基づく占用の許可等の業務を行っている。併せて、定期パトロールとして、道路については週1回の昼間パトロール及び月2回の夜間パトロールを、河川については、出水期前と出水期後のパトロールを行っている。

所管施設の概要

(令和7年4月1日現在)

法律	区分	路線等数	指定延長(管理延長)又は面積
道路	一般国道	2 路線	9,572m
	主要地方道	5 路線	24,651m
	一般県道	4 路線	10,520m
	自転車道	1 路線	887m
	計	12 路線	45,630m
河川	一級河川	5 河川	左右岸 30,600m
	二級河川	11 河川	左右岸 37,291m
	計	16 河川	左右岸 67,891m
急傾斜		72 地区	49.9ha
地すべり		1 地区	3.1ha
海岸		1 海岸	5,100m
都市計画	街路	5 路線	3,173m
都市公園	公園	5 公園	222.3ha うち開設面積：176.8ha

注) 千葉市内における道路は、平成4年4月に25路線113,131mが千葉市へ移管された。

管内図



2. 事務所の組織

(1) 組織図及び分掌

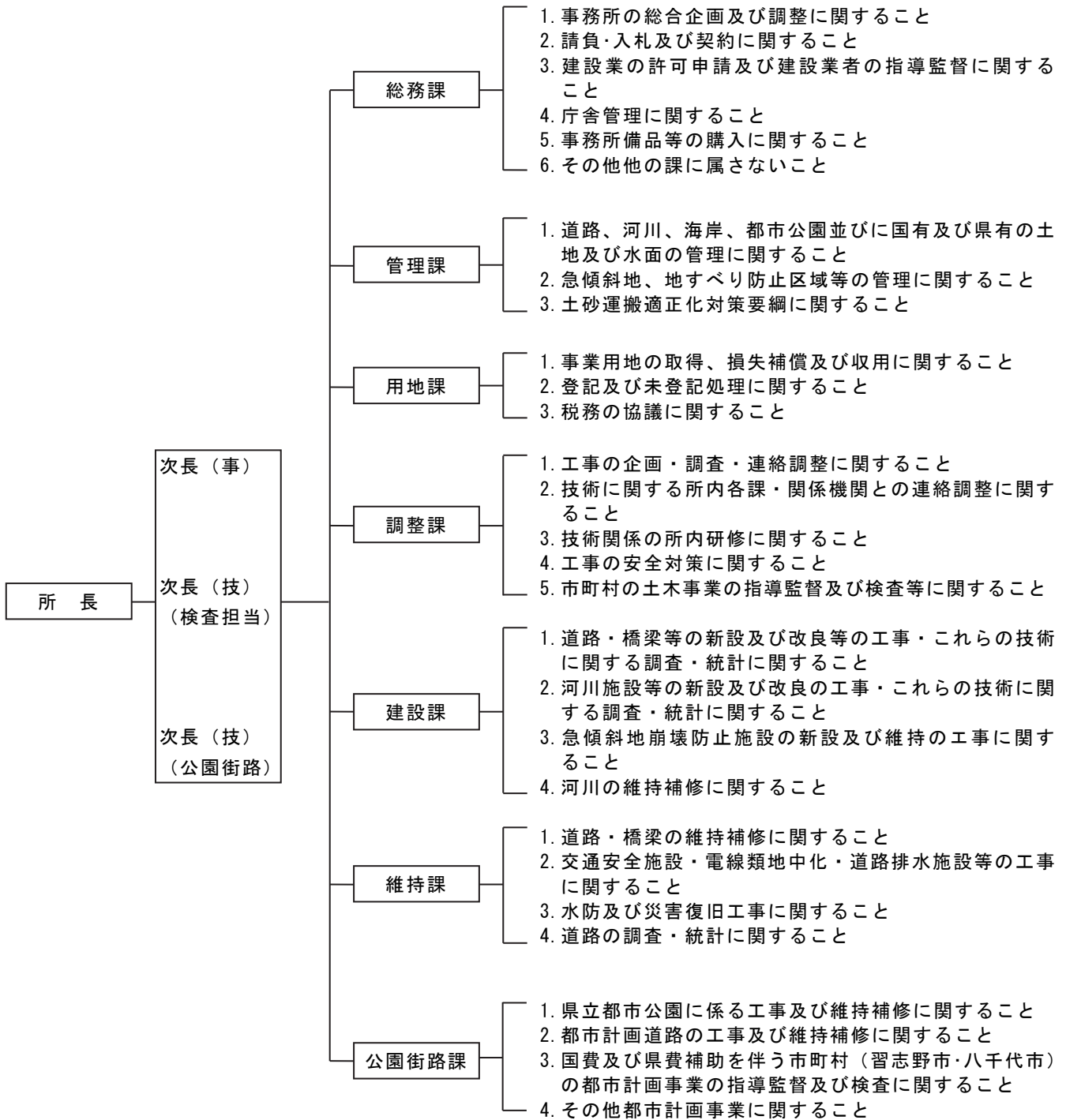

(2) 職員構成現況表

(令和7年4月1日現在)

	所 長	次 長	主 幹	総 務 課	管 理 課	用 地 課	調 整 課	建 設 課	維 持 課	公 園 街 路 課	計
所 長(技)	1										1
次 長(事)		1									1
次 長(技)		2									2
主 幹(技)											0
課 長(事)					1	1					2
課 長(技)							1	1	1		3
副主幹(事)											0
副主幹(技)									1	1	2
主 査(事)						1					1
主 査(技)								2			2
副主査(事)				1	2	1					4
副主査(技)							1	1		3	5
主 事				4	2	1			1		8
技 師							1	3	2	1	7
計	1	3	0	5	5	4	3	7	5	5	38
会計年度任用職員				3	2	1					6

※兼務職員を除く

3. 令和6年度事業執行状況

(1) 予算執行状況

歳入決算額

(単位：円)

科 目	令和6年度(a)	令和5年度(b)	増 減(a)-(b)
6 分担金及び負担金	362,671,711	385,955,984	-23,284,273
1 負担金	362,671,711	385,955,984	-23,284,273
7 使用料及び手数料	164,843,759	158,595,783	6,247,976
1 使用料	141,267,759	138,284,983	2,982,776
2 手数料	23,576,000	20,310,800	3,265,200
9 財産収入	302,567	298,875	3,692
1 財産運用収入	302,567	298,875	3,692
13 諸収入	6,138,189	6,329,222	-191,033
6 雑入	6,138,189	6,329,222	-191,033
合 計	533,956,226	551,179,864	-17,223,638

歳出決算額

(単位：円)

科 目	令和6年度(a)	令和5年度(b)	増 減(a)-(b)
一般会計	5,864,203,909	5,854,756,439	9,447,470
8 商工費	24,025,100	0	24,025,100
1 商業費	24,025,100	0	24,025,100
9 土木費	5,840,178,809	5,854,756,439	-14,577,630
1 土木管理費	7,343,097	7,783,751	-440,654
2 道路橋りょう費	1,520,795,886	1,522,343,410	-1,547,524
3 河川海岸費	1,716,721,485	1,594,311,275	122,410,210
5 都市計画費	2,595,318,341	2,728,022,303	-132,703,962
6 宅地費	0	2,295,700	-2,295,700
合 計	5,864,203,909	5,854,756,439	9,447,470

(2) 用地等取得状況

(令和6年4月1日～令和7年3月31日まで)

		取得面積(㎡)	用地取得金額(円)	物件補償金額(円)	筆数
道路 工事	国庫補助事業計	249.07	21,881,939	30,589,507	2
	県単独事業計	2,743.38	17,831,970	141,000	3
	合計	2,992.45	39,713,909	30,730,507	5
河川 工事	国庫補助事業計	642.33	13,553,163	0	1
	県単独事業計	0	0	0	0
	合計	642.33	13,553,163	0	1
公園 工事	国庫補助事業計	562.23	33,733,800	0	4
	県単独事業計	0	0	0	0
	合計	562.23	33,733,800	0	4

(3) 道路及び河川等占用許可状況

(令和7年4月1日現在)

		道路		河川水面		海岸保全		都市公園	
		件数	調定額(円)	件数	調定額(円)	件数	調定額(円)	件数	調定額(円)
有 料	継続	120	33,536,579	272	8,063,531	1	2,200	39	43,936,750
	更新	20	515,155	8	96,690	19	157,195	44	39,384,227
	新規	8	672,606	10	80,438	0	0	106	12,726,980
	小計	148	34,724,340	290	8,240,659	20	159,395	189	96,047,957
無 料	継続	1,314	0	532	0	2	0	39	0
	更新	160	0	29	0	0	0	13	0
	新規	124	0	20	0	0	0	15	0
	小計	1,598	0	581	0	2	0	67	0
計		1,746	34,724,340	871	8,240,659	22	159,395	256	96,047,957

(4) 境界立会申請取扱状況

(令和7年4月1日現在)

区分	申請に基づくもの		県事業に係るもの	計
	用途廃止に係るもの	その他		
令和6年度計	0	40	0	40

(5) 建設業許可申請・届出取扱状況

(令和7年3月31日現在)

区分	新規等	更新	変更等	計
令和6年度計	262	532	4,200	4,994

4. 令和7年度事業

(1) 令和7年度の予算編成（令和7年8月31日現在）

①道路事業	事業名	令和7年度 予算額	(うち令和6年度 からの繰越)	割合
道路事業(公共)	社会資本整備総合交付金(道路) 防災・安全交付金(無電柱化・交通安全) 他	1,210,083,850	607,991,850	14.1
道路事業(県単)	道路改良 舗装道路修繕 他	1,714,938,788	575,039,858	17.7
公共+県単		2,925,022,638	1,183,031,708	31.8

②河川事業	事業名	令和7年度 予算額	(うち令和6年度 からの繰越)	割合
河川事業(公共)	広域河川改修、総合流域防災(河川) 土砂災害防止 他	564,469,424	79,360,340	5.0
河川事業(県単)	河川改良、河川維持、河川環境整備 緊急急傾斜地崩壊対策 他	2,502,376,328	721,700,328	25.0
公共+県単		3,066,845,752	801,060,668	30.0

③街路事業	事業名	令和7年度 予算額	(うち令和6年度 からの繰越)	割合
街路事業(公共)	社会資本整備総合交付金(交付金街路) 公共街路整備	2,305,166,738	882,343,738	24.7
街路事業(県単)	街路整備事業(整備費) 他	928,171,110	48,396,110	7.6
公共+県単		3,233,337,848	930,739,848	32.3

④公園事業	事業名	令和7年度 予算額	(うち令和6年度 からの繰越)	割合
公園事業(公共)	社会資本整備総合交付金(公園) 防災・安全交付金(公園)	219,160,331	31,980,331	1.9
公園事業(県単)	公園整備事業 他	498,765,500	21,792,500	4.0
公共+県単		717,925,831	53,772,831	6.0

総事業費		9,943,132,069	2,968,605,055	100
------	--	---------------	---------------	-----

(2) 令和6年・令和7年度事業対照表(事務費を除く)

(令和7年8月31日現在)(単位:円)

事業名		令和6年度 最終予算額	(うち令和5年度 からの繰越)	令和7年度 予算額	(うち令和6年度 からの繰越)
①道路事業		2,492,415,975	553,684,834	2,925,022,638	1,183,031,708
公共	防災安全交付金(交通安全) (主)船橋印西線	12,732,500	12,732,500	3,341,000	2,508,000
	防災安全交付金(標識・照明灯)	0	0	5,000,000	5,000,000
	防災安全交付金(舗装修繕) (主)千葉竜ヶ崎線	30,380,000	30,380,000	0	0
	道路メンテナンス(点検)	6,620,900	0	32,900,000	0
	道路メンテナンス(道路附属物等)	161,213,800	87,571,800	275,000,000	30,000,000
	無電柱化推進計画	9,199,800	4,199,800	8,949,250	8,949,250
	通学路緊急対策	179,792,000	44,792,000	160,207,000	160,207,000
	社会資本整備総合交付金 (国)296号バイパス	400,224,700	167,607,800	694,106,600	401,327,600
	道路交通情勢調査	0	0	30,580,000	0
	公共計	800,163,700	347,283,900	1,210,083,850	607,991,850
県単	道路管理	14,930,000	0	18,155,000	0
	舗装道路修繕	300,548,900	6,148,900	246,086,000	0
	交通安全対策	228,409,967	82,023,500	257,608,100	67,012,758
	道路維持(一般・交安)	544,610,000	49,827,200	539,907,000	450,857,000
	道路維持修繕	83,125,418	0	85,409,888	0
	橋梁修繕	29,975,000	0	81,291,000	16,291,000
	道路調査	61,501,900	34,144,000	26,000,000	0
	電線類地中化整備	57,480,000	0	225,000,000	0
	道路掘削復旧	26,166,000	0	0	0
	道路改良(幹線)	345,505,090	34,257,334	235,481,800	40,879,100
県単計	1,692,252,275	206,400,934	1,714,938,788	575,039,858	

(令和7年8月31日現在) (単位:円)

事業名		令和6年度 最終予算額	(うち令和5年度 からの繰越)	令和7年度 予算額	(うち令和6年度 からの繰越)
②河川事業		2,286,605,956	697,690,448	3,066,845,752	801,060,668
公共	総合流域防災(河川)	253,631,844	165,430,472	153,615,856	23,638,372
	土砂災害防止	10,000,000	0	50,000,000	10,000,000
	土砂災害警戒対策	125,841,100	83,845,300	147,131,600	0
	広域河川改修	109,752,131	14,408,886	12,914,968	12,914,968
	河川管理施設機能確保	49,826,900	49,826,900	30,000,000	0
	統合河川環境整備	72,524,100	0	157,429,000	29,429,000
	低地対策河川	30,000,000	10,000,000	13,378,000	3,378,000
	公共計	651,576,075	323,511,558	564,469,424	79,360,340
県単	河川管理	88,243,000	0	100,068,000	0
	都市河川管理	1,000,000	0	1,000,000	0
	河川維持	501,811,100	119,711,100	910,817,200	182,317,200
	河川調査	50,985,000	28,281,000	29,629,000	24,629,000
	河川環境整備	49,082,491	0	66,640,000	0
	河川改良	456,326,300	82,826,300	981,178,358	397,710,358
	砂防管理	17,000,000	0	2,000,000	0
	砂防調査	28,594,770	12,594,770	46,466,570	1,466,570
	砂防整備	77,462,820	20,462,820	88,561,700	21,561,700
	緊急急傾斜地崩壊対策	331,741,100	84,741,100	224,519,900	59,519,900
	水防	32,783,300	25,561,800	51,495,600	34,495,600
県単計	1,635,029,881	374,178,890	2,502,376,328	721,700,328	

(令和7年8月31日現在) (単位:円)

事業名		令和6年度 最終予算額	(うち令和5年度 からの繰越)	令和7年度 予算額	(うち令和6年度 からの繰越)
③街路事業		1,926,411,850	807,411,014	3,233,337,848	930,739,848
公共	社会資本整備総合交付金(交付金街路)	1,304,913,848	779,933,828	1,783,332,514	530,509,514
	公共街路整備事業(踏切)	442,211,000	11,045,224	521,834,224	351,834,224
	公共計	1,747,124,848	790,979,052	2,305,166,738	882,343,738
県単	街路整備事業(整備費)	124,647,602	16,431,962	809,721,110	39,816,110
	街路整備事業(管理費)	8,639,400	0	55,450,000	8,580,000
	道路改良事業	46,000,000	0	63,000,000	0
	県単計	179,287,002	16,431,962	928,171,110	48,396,110

事業名		令和6年度 最終予算額	(うち令和5年度 からの繰越)	令和7年度 予算額	(うち令和6年度 からの繰越)
④公園事業		700,833,501	362,274,312	717,925,831	53,772,831
公共	防災・安全交付金(公園)	152,026,000	151,374,800	60,668,430	30,668,430
	社会資本整備総合交付金(公園)	202,276,720	168,542,920	158,491,901	1,311,901
	公共計	354,302,720	319,917,720	219,160,331	31,980,331
県単	公園整備事業	112,025,113	42,356,592	247,292,500	21,792,500
	公園管理事業	234,505,668	0	251,473,000	0
	県単計	346,530,781	42,356,592	498,765,500	21,792,500

千葉土木事務所事業費 合計	7,406,267,282	2,421,060,608	9,943,132,069	2,968,605,055
----------------------	----------------------	----------------------	----------------------	----------------------

5. 主要事業の概要

(1) 道路事業

事業名	社会資本整備総合交付金事業・県単道路改良事業		
路線名	(国) 296号		
工事箇所	八千代市 米本		
《概要》	当路線は、匝瑳市から船橋市までの総延長 73.8km の一般国道で、本事業は、現道の混雑緩和並びに地域間相互の結びつきを強め、地域社会の発展性を高めるため計画されたバイパスである。平成元年度まで計画・調査を進め、平成2年度から国道16号～国道296号(佐倉市上座)の区間 5,200m(千葉土木事務所:2,200m、印旛土木事務所:3,000m)の整備を進めている。当事務所管内においては、国道16号から県道千葉竜ヶ崎線までの約 700m 区間が供用済(平成20年1月)であり、引き続き、橋梁2橋を含む、残る 1,500m 区間の整備を進める。		
全体計画	令和6年度まで	令和7年度予定	令和8年度以降
総事業費：5,605百万円 L=2,200m W=6.5m(20.0m) 用地取得：56,792㎡ 物件補償：32件 本工事：2,200m 橋梁：3橋 事業年度：平成2年度 ～令和10年度	事業費：4,725百万円 (進捗率 84%) 用地取得：54,386㎡ 物件補償：32件 本工事：700m 橋梁：1橋 完成済 1橋 工事中	事業費：694百万円 (進捗率 97%) 橋梁床版工 橋梁下部工 調整池築造工	事業費：186百万円 用地取得：2,406㎡ 本工事：1,500m 橋梁：1橋
《位置図》			
《標準断面図》			

事業名	防災・安全交付金（交通安全）事業		
路線名	（主）船橋印西線		
工事箇所	八千代市 桑橋外		
《概要》	<p>本路線は、国道296号から国道16号を經由し千葉ニュータウンへ連絡する幹線道路で、交通量が著しく増加している路線である。</p> <p>事業区間周辺は小中学校・公共施設等が立地しており、歩行者自転車の交通量が多い地区となっているが、桑橋地区及び吉橋地区において歩道が一部未整備であるため、歩道を整備し歩行者の安全を確保する。</p>		
全体計画（桑橋）	令和6年度まで（桑橋）	令和7年度予定（桑橋）	令和8年度以降（桑橋）
総事業費：1,000百万円 工種：歩道 L=760m W=2.5m(両側1,520m) 用地取得：3,026㎡ 物件補償：1式 本工事：760m(1,520m) 事業年度：平成11年度 ～令和9年度	事業費：866百万円 （進捗率86%） 委託：1式 用地取得：2,955㎡ 物件補償：1式 本工事：1,164m	事業費：2.5百万円 （進捗率87%） 委託：1式	事業費：132百万円 委託：1式 用地取得：71㎡ 物件補償：1式 本工事：L=356m

《位置図》



《標準断面図》

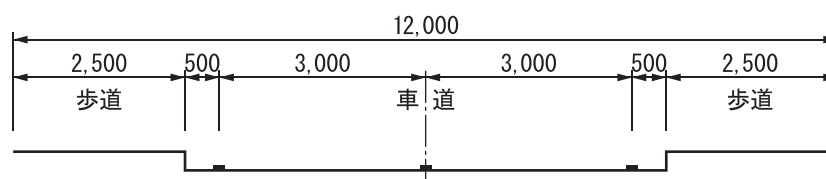

事業名	無電柱化推進計画事業		
路線名	(一) 津田沼停車場線		
工事箇所	習志野市 津田沼		
《概要》	本事業箇所は、京成津田沼駅交差点から国道14号までの約600mの区間にあり、沿道には商店街や小中学校や病院などが立地していることから、商店利用者や通勤通学などで駅を利用する歩行者が非常に多い地区であり、安全かつ円滑な交通の確保、都市景観や都市防災性の向上を図るため、電線共同溝による電線類の地中化を行うものである。		
全体計画	令和6年度まで	令和7年度予定	令和8年度以降
総事業費：500百万円 工種：電線共同溝 L=600m(両側1,200m) 管路工：1式 特殊人孔：1式 事業年度：令和2年度 ～令和16年度	事業費：69百万円 (進捗率14%) 委託：1式	事業費：9百万円 (進捗率15%) 補償：1式	事業費：422百万円 本工事：L=600m 舗装工事：L=600m

《位置図》



《標準断面図》

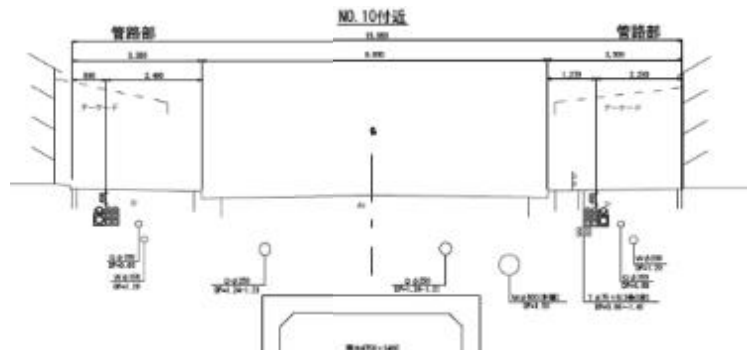

(2) 河川事業

(イ) 都川水系の河川事業

(a) 都川

事業名	広域河川改修事業		
路線名	(二) 都川		
工事箇所	千葉市若葉区～中央区		
《概要》	<p>大和橋から祐佐衛門橋までの約6.7km区間について、河道改修と遊水地整備を併せた治水対策を進めるものである。</p> <p>大和橋から都橋（支川都川合流部）までの約3.9kmについては、概ね河道の掘削、築堤、護岸等の整備が完了し、現在、都橋から坂月川合流点までの2.2km区間の整備を進めているところである。なお平成26年度で遊水地の暫定整備が完了した。</p>		
全体計画	令和6年度まで	令和7年度予定	令和8年度以降
総事業費：25,200百万円 L=6,670m 用地取得：280,340㎡ 物件補償：1式 本工事：護岸4,016m 掘削809,000㎡ 築堤3,611m 水門等10基 附帯工事：道路橋15橋 事業年度：昭和39年度 ～令和7年度	事業費：17,118百万円 (進捗率68%) 用地取得：272,962㎡ 物件補償：1式 本工事：護岸3,826m 掘削158,670㎡ 築堤2,487m 水門等9基 附帯工事：道路橋13橋	事業費：12百万円 (進捗率68%) 用地取得：705㎡ 本工事：護岸190m 掘削650,330㎡ 築堤1,094m 水門等1基 附帯工事：道路橋2橋	事業費：8,070百万円 用地取得：6,673㎡ 本工事：護岸190m 掘削650,330㎡ 築堤1,094m 水門等1基 附帯工事：道路橋2橋
《位置図》			
《代表断面図》(加曾利町地先 大宮橋上流)			

(口) 利根川水系の河川事業

(a) 印旛放水路

事業名	広域河川改修事業		
路線名	(一) 印旛放水路		
工事箇所	八千代市村上～千葉市花見川区		
《概要》	長作制水門から大和田排水機場間 7,900m について、計画流量を安全に流下させるよう河道の拡幅、掘削、築堤、護岸等の工事を進めているところである。		
全体計画	令和6年度まで	令和7年度予定	令和8年度以降
総事業費:10,700百万円 L=7,900m 用地取得:20,000㎡ 物件補償:1式 本工事:道路橋7橋 水管橋3橋 樋門、樋管5基 築堤15,800m 掘削158,000㎡ 事業年度:平成5年度 ～令和19年度	事業費:4,627百万円 (進捗率43%) 用地取得:12,653㎡ 物件補償:1式 本工事:築堤165m 測量試験費:1式 道路橋:1橋	事業費:1百万円 (進捗率43%) 付帯工事:亥鼻橋	事業費:6,072百万円 用地取得:7,347㎡ 物件補償:1式 本工事:道路橋5橋 水管橋3橋 樋門、樋管5基 築堤15,635m 掘削30,500㎡

《位置図》

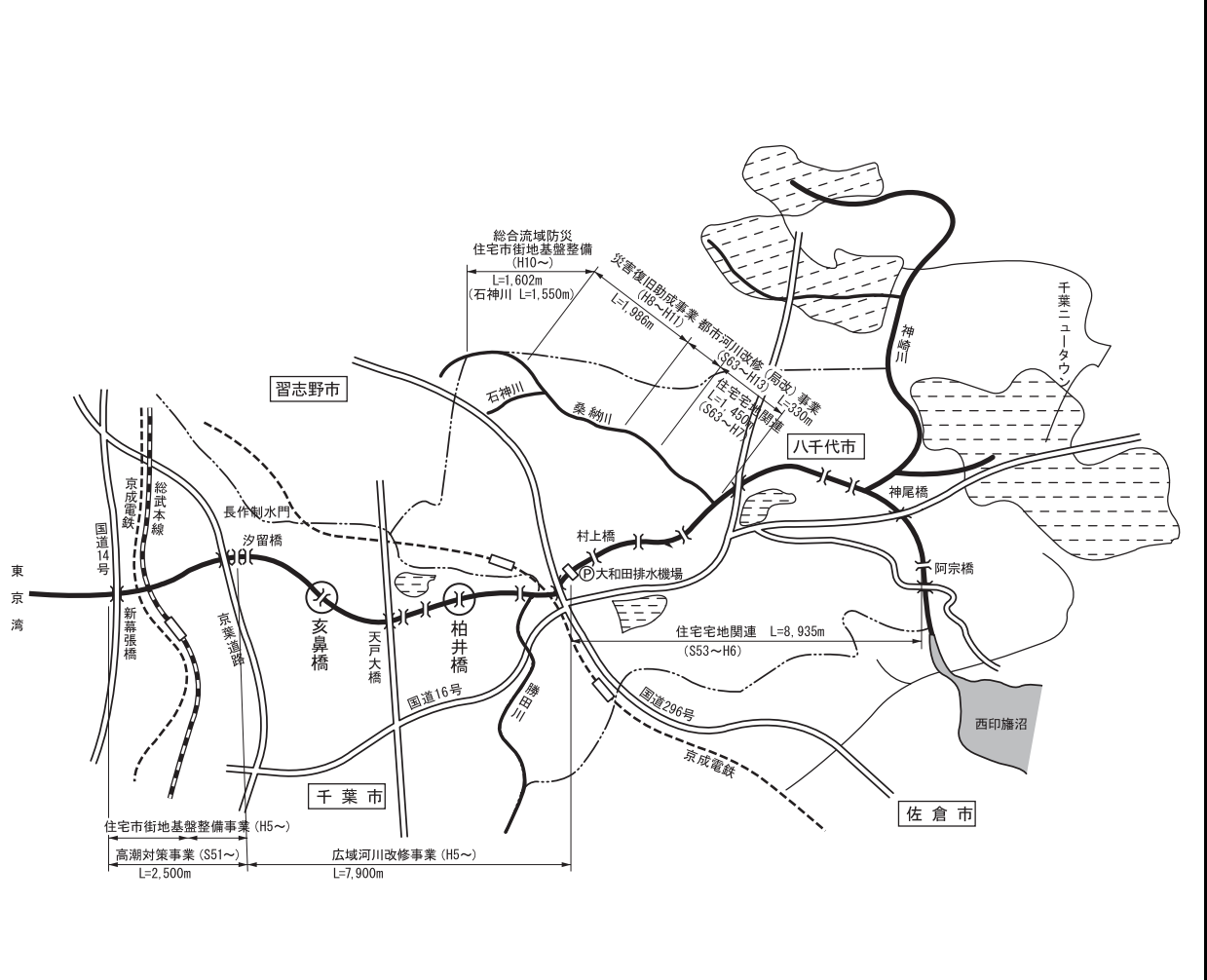

(b) 石神川

事業名	総合流域防災事業		
路線名	(一) 石神川		
工事箇所	八千代市吉橋		
《概要》	<p>桑納川の支川である石神川 (L=1,550m) の流域は、強降雨の際には一帯に滞水し、低地部の水田が耕作不能となるとともに、低地への滞水のため、既成市街地内部の排水が不能となり、家屋の浸水等が頻発している。また、当該流域の上流においては、UR都市再生機構施行の西八千代北部地区土地区画整理事業 (約 140.5ヘクタール) が完了し、同事業における石神川防災調節池の整備と合わせ、年超過確率 1/10 規模の降雨に対応する断面で、河川の改修を図るものである。</p>		
全体計画	令和6年度まで	令和7年度予定	令和8年度以降
総事業費:1,114百万円 用地取得:13,000㎡ 物件補償:1式 本工事:築堤 950m 付帯工事: 道路橋4橋 (BOX) 樋管樋門6基 埋設管移設2箇所	事業費:591百万円 (進捗率 53%) 本工事:築堤 80m 用地取得:13,000㎡ 物件補償:1式 付帯工事: 道路橋1橋 (BOX) 埋設管移設1箇所	事業費:168百万円 (進捗率 68%) 道路橋1橋 (BOX)	事業費:355百万円 本工事:築堤 870m 付帯工事: 道路橋2橋 (BOX) 樋管樋門6基 埋設管移設1箇所
《位置図》	<p>桑納川 石神川 総合流域防災事業 L=950m 西八千代北部地区土地区画整理事業 土地区画整理事業 (UR施工) L=550m (防災調節池)</p>		
《標準断面図》	<p>NO.4 GH=7.49 FH=6.023</p> <p>DL=YP+5,000</p> <p>DL=YP+5,000</p>		

(ハ) 急傾斜地崩壊対策事業

事業名	土砂災害防止事業		
路線名	急傾斜地崩壊危険区域 稲毛町5丁目		
工事箇所	千葉市稲毛区稲毛町		
《概要》	当該地区の斜面は浸食により不安定化し、崩落の危険性があることから、がけの崩落防止工事を行い、人命・人家の安全確保を図るとともに効果的な災害対策を推進する。		
全体計画	令和6年度まで	令和7年度予定	令和8年度以降
事業費：690百万円 本工事：吹付法砕工 L=460m 事業年度： 令和6年度～令和10年度	事業費：10百万円 (進捗率 1%) 詳細設計：1式	事業費：40百万円 (進捗率 7%) 本工事：	事業費：640百万円 本工事：吹付法砕工 L=460m

《位置図》



工事箇所

《標準断面図》

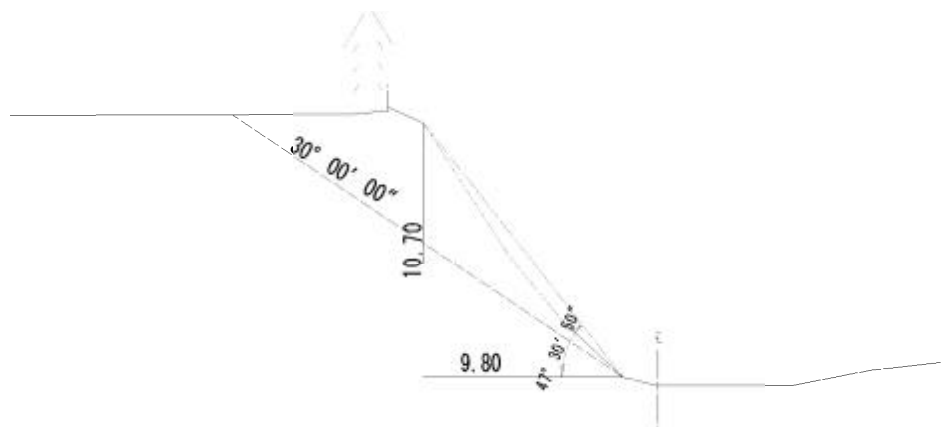

(3) 街路事業

事業名	社会資本整備総合交付金事業（交付金街路）		
路線名	習志野都市計画道路3・3・3号 藤崎茜浜線		
工事箇所	習志野市鷺沼台・鷺沼		
<p>《概要》 本路線は、習志野市のほぼ中央を南北に貫き、市街地の骨格をなす幹線道路であり、現在、習志野市役所前通り（都3・4・9号谷津鷺沼線）からマラソン道路（市道00-009号線）までJR総武線、京成本線及び京成千葉線との立体交差（跨線橋）を含む延長635mの区間を事業中である。</p> <p>令和5年度に橋梁上部工の架設が完了した。令和7年度は、引き続き用地取得を進めるとともに、橋面工及び取付道路工を継続して進める。</p>			
全体計画	令和6年度まで	令和7年度予定	令和8年度以降
総事業費：14,986百万円 L=635m W=22~40m 用地取得：15,361㎡ 補償件数：34件 本工事：635m 事業年度：平成9年度 ~令和7年度 （延伸予定）	事業費：11,149百万円 （進捗率：74%） 用地取得：14,586㎡ 補償件数：31件 本工事：190m 下部工4基 上部工架設	事業費：1,605百万円 （進捗率：85%） 用地取得 本工事：橋面工 取付道路工	事業費：2,232百万円 用地取得：775㎡ 補償件数：3件 本工事：445m
<p>《位置図》</p> 			

事業名	公共街路整備事業		
路線名	習志野都市計画道路3・3・1号 東習志野実籾線		
工事箇所	習志野市東習志野・実籾、千葉市花見川区長作町		
《概要》	<p>本路線は、千葉市の幕張新都心から京葉道路武石インターチェンジを通り、習志野市及び八千代市を結ぶ幹線道路である。本事業箇所は県道幕張八千代線の現道と重複する区間であり、京成本線の踏切が交通の流れを分断し、慢性的な交通渋滞の要因となっていることから、この踏切を含む延長607mを立体交差化(アンダーパス)することにより、交通渋滞の緩和と歩行者の安全確保を図るものである。</p> <p>平成28年3月30日に2車線で暫定供用を開始しており、令和7年度は、引き続き鉄道事業者と協定によりBOX本体工事を進め、4車線化に向け事業の推進を図る。</p>		
全体計画	令和6年度まで	令和7年度予定	令和8年度以降
総事業費:9,500百万円 L=607m W=21.5~33.5m 用地取得:7,705㎡ 補償件数:18件 本工事:607m 事業年度:平成9年度 ~令和11年度	事業費:5,706百万円 (進捗率:60%) 用地取得:7,479㎡ 補償件数:13件 本工事: BOX本体工事(片側) 擁壁工事(片側)	事業費:839百万円 (進捗率:68%) BOX本体工事	事業費:2,955百万円 用地取得:226㎡ 補償件数:5件 本体工事:607m BOX本体(片側)
《位置図》			

事業名	社会資本整備総合交付金事業（交付金街路）		
路線名	八千代都市計画道路3・4・6号 八千代台花輪線		
工事箇所	八千代市八千代台西		
《概要》	<p>本路線は、八千代市内を南北に結ぶ都市計画道路で、本事業箇所は県道幕張八千代線の現道と重複する区間の一部である。交通量の多い区間であるにもかかわらず、歩道が未整備なことから、歩車道を分離し、交通の安全と円滑化を図る整備を行っている。</p> <p>令和7年度は、引き続き用地取得を進めるとともに、歩道整備を実施する。また、千葉市側の交差点までをすり付け区間とし、用地交渉を進める。</p>		
全体計画	令和6年度まで	令和7年度予定	令和8年度以降
総事業費：2,204百万円 L=530m W=16m 用地取得：3,532㎡ 補償件数：35件 本工事：530m 事業年度：平成4年度 ～令和8年度	事業費：2,087百万円 （進捗率：95%） 用地取得：3,459㎡ 補償件数：33件 片側歩道：470m	事業費：70百万円 （進捗率：98%） 用地取得：73㎡ 補償件数：1件 片側歩道：30m	事業費：47百万円 用地取得：64㎡ 補償件数：1件 本工事：30m

《位置図》

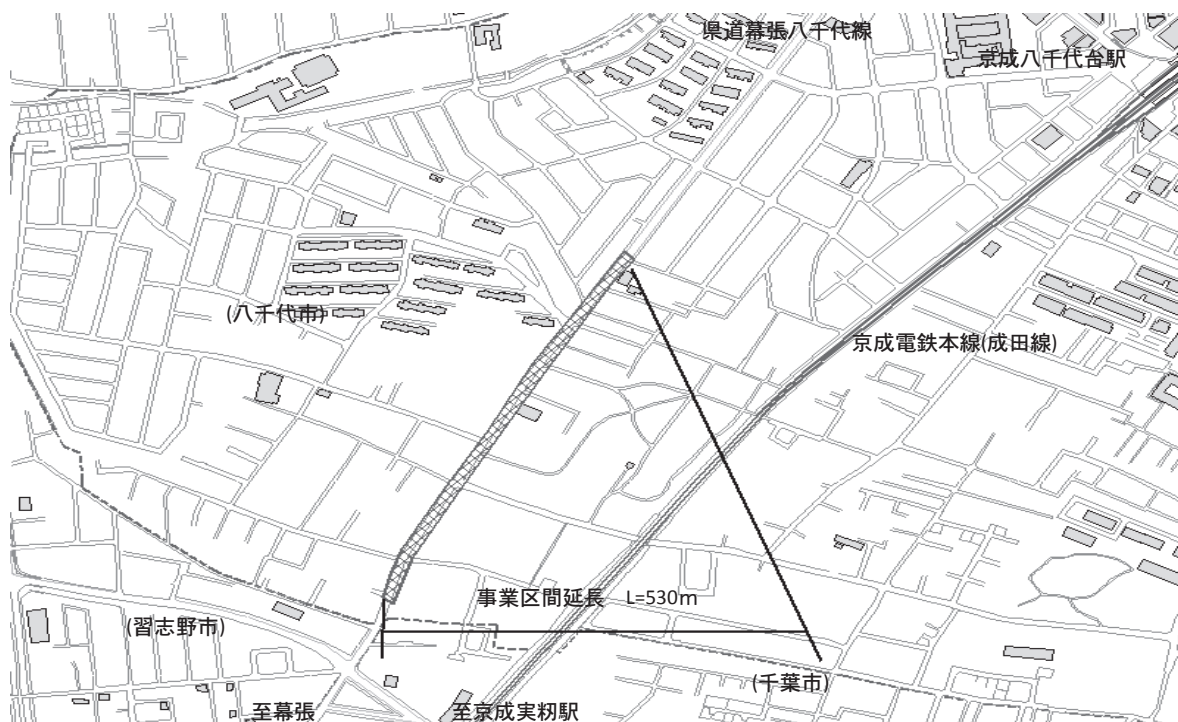

《標準断面図》

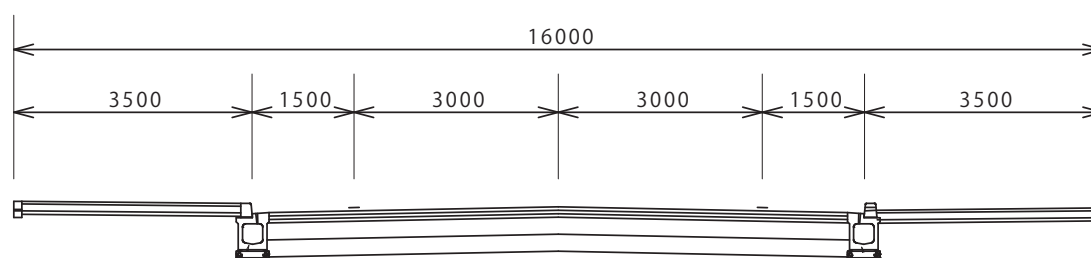

事業名	社会資本整備総合交付金事業（交付金街路）
路線名	千葉都市計画道路3・3・15号 美浜長作町線外2線
工事箇所	千葉市花見川区長作町、習志野市実籾

《概要》 本路線は、千葉市の幕張新都心から京葉道路武石インターチェンジを通り、習志野市及び八千代市方面を結ぶ幹線道路である。本事業箇所は県道幕張八千代線の現道と重複する区間であり、渋滞ポイントである長作交差点は、右折レーンのない二車線の平面交差であり、京葉道路武石インターチェンジから国道16号へ向かう右折車両による慢性的な交通渋滞が発生している。また、歩道も未整備であり、歩行者の安全確保が困難な状況にある。本事業は、長作交差点の改良及び県道の4車線化により、交通渋滞の緩和、円滑な交通の確保、交通安全の向上等を図るものである。

令和4年度に長作交差点付近の歩道整備及び暫定右折レーンを設置する工事を実施した。令和7年度は、引き続き用地取得を進める。

全体計画	令和6年度まで	令和7年度予定	令和8年度以降
総事業費：2,959百万円 L=915m W=16~25m 用地取得：12,801㎡ 補償件数：60件 本工事：915m 事業年度：平成24年度 ～令和7年度 （延伸予定）	事業費：1,386百万円 （進捗率：47%） 用地取得：3,985㎡ 補償件数：39件 本工事：片側歩道40m	事業費：308百万円 （進捗率：57%） 物件調査 用地取得	事業費：1,265百万円 用地取得：8,816㎡ 補償件数：21件 本工事：915m

《位置図》

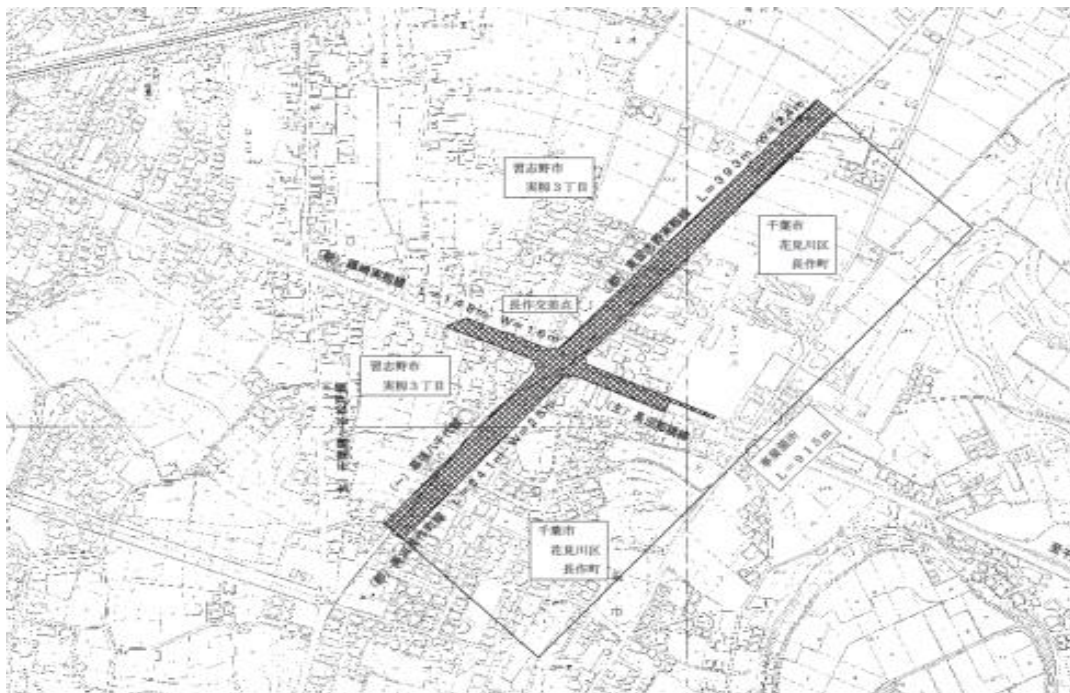

《標準断面図》

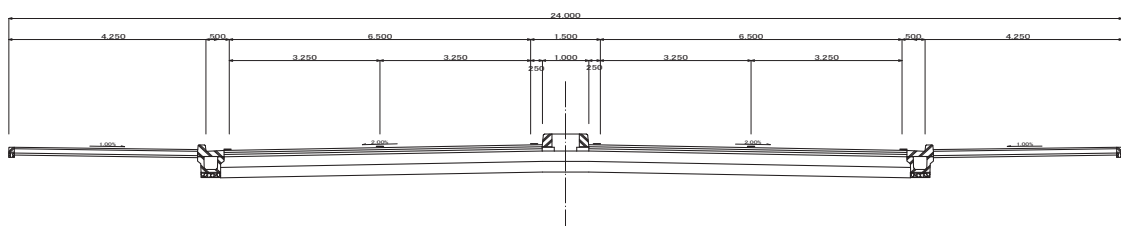

事業名	社会資本整備総合交付金事業（交付金街路）
路線名	千葉都市計画道路3・3・15号 美浜長作町線
工事箇所	千葉市花見川区長作町、習志野市実籾・実籾本郷

《概要》 本路線は、千葉市の幕張新都心から京葉道路武石インターチェンジを通り、習志野市及び八千代市を結ぶ幹線道路である。本事業箇所は県道千葉鎌ヶ谷松戸線及び県道幕張八千代線の現道と重複する区間であり、京葉道路武石インターチェンジから国道16号へ向かう車両による慢性的な交通渋滞が発生している。また、本事業箇所は道路幅員が10m前後で、歩道も未整備であり、歩行者の安全確保が困難な状況にある。本事業は、県道の4車線化により、交通渋滞の緩和、円滑な交通の確保、交通安全の向上を図るものである。

令和7年度は、引き続き用地取得を進める。

全体計画	令和6年度まで	令和7年度予定	令和8年度以降
総事業費：2,409百万円 L=486m、W=25m 用地取得：7,731㎡ 補償件数：47件 本工事：486m 事業年度：平成30年度 ～令和13年度	事業費：657百万円 （進捗率：27%） 用地取得：4,513㎡ 補償件数：20件 本工事：38m	事業費：73百万円 （進捗率：30%） 物件調査 用地取得	事業費：1,679百万円 用地取得：3,218㎡ 補償件数：27件 本工事：448m

《位置図》



(4) 公園事業

事業名	公共公園整備事業		
路線名	八千代都市計画公園9・6・1号 八千代広域公園(広域公園)		
工事箇所	八千代市萱田・村上		
《概要》	<p>本公園は、新川(印旛放水路)沿川の立地特性を活かし、「水辺とスポーツ・情報文化とのふれあい」をテーマに掲げ、県民のレクリエーション活動の中核として整備を進めている。令和2年度に村上地区の供用を開始し、現在は萱田地区の整備を行っている。</p> <p>令和6年度は、駐車場整備工事等を実施した。令和7年度は、引き続き、用地の取得を進めるとともに、建築詳細設計及び盛土整備工を実施する。</p>		
全体計画	令和6年度まで	令和7年度予定	令和8年度以降
総事業費:13,450百万円 計画面積:53.4ha (うち34.8haは河川区域) 用地取得:16.81ha 萱田地区:8.14ha 村上地区:8.67ha 本工事:18.6ha 事業年度:平成7年度 ~令和10年度	事業費:11,446百万円 (進捗率:85%) 用地取得:15.86ha 萱田地区:7.21ha 村上地区:8.65ha 本工事:11.64ha (植栽等)	事業費:157百万円 (進捗率:86%) 建築詳細設計1式 本工事: 盛土整備工 V=6,600m ³	事業費:1,847百万円 用地取得:0.95ha 萱田地区:0.93ha 村上地区:0.02ha 本工事:6.96ha

《計画図》



6. 道路、河川等の現況

(1) 道路路線別概要

(令和7年4月1日現在)

区分 路線名	実延長 (m)	種 類 別 内 訳				歩道延長 (m)
		道路延長 (m)	橋 梁		トンネル	
			箇所	延長 (m)		
【県管理】						
一般国道						
14号	3,545	3,545	0	0		3,382
296号	6,027	5,982	1	45		5,579
計2路線	9,572	9,527	1	45		8,961
主要地方道						
千葉竜ヶ崎線	3,298	3,224	1	74		3,298
千葉鎌ヶ谷松戸線	4,606	4,606	0	0		3,632
船橋印西線	10,684	10,466	3	218		8,513
長沼船橋線	3,888	3,883	1	5		3,586
千葉船橋海浜線	2,175	2,132	2	43		2,141
計5路線	24,651	24,311	7	340		21,170
一般県道						
幕張八千代線	5,223	5,216	1	7		4,137
八千代宗像線	2,713	2,518	3	195		2,016
大和田停車場線	851	851	0	0		220
津田沼停車場線	1,733	1,701	1	32		1,205
計4路線	10,520	10,286	5	234		7,578
自転車道						
八千代印旛栄自転車道線	887	887	0	0		
計1路線	887	887	0	0		
合計12路線	45,630	45,011	※13	619		37,709

※橋梁の箇所数には側道橋（5箇所）を含まない。

(2) 1・2級河川(指定区域)

(令和7年4月1日現在)

級種	水系名	河川名	区域		実延長			流域面積 (km ²)	指定年月日 ・告示番号
			上流端	下流端	延長	改良 (比率)	未改良		
一級	利根川	印旛放水路	西印旛沼からの流出点(阿宗橋)かど	東京湾に至る	左右岸各 18,960m	11,800m (62%)	7,160m	(上流) 104.10 (下流) 63.00	・昭和44年3月20日政令31号(昭和44年4月1日から施行)
		桑納川	船橋市坪井町353番地先の市道橋	印旛放水路への合流点	左右岸各 5,400m 当所管理 4,500m	3,980m (88%)	520m	26.10	・昭和61年4月5日告示962号 ・平成10年4月9日告示1147号
		石神川	(左岸) 八千代市吉橋字石神1885番2地先 (右岸) 八千代市吉橋字西内野1894番4地先	桑納川への合流点	左右岸各 1,550m	680m (44%)	870m	1.83	・平成10年4月9日告示1147号
		鹿島川	千葉市若葉区下泉町地先の県道千葉川上八街線橋下流端	西印旛沼への流入点	左右岸各 18,909m 当所管理 2,000m	2,000m (100%)	0m	251.90	・明治40年12月13日告示309号 ・昭和4年9月20日告示382号改正 ・昭和40年2月26日告示110号改正
		勝田川	千葉市花見川区宇那谷町2123番2地先の宇那谷橋	印旛放水路への合流点	左右岸各 3,590m	0m (0%)	3,590m	20.24	・平成6年7月25日告示1697号
小計 1水系 5河川					指定延長 48,409m 管理延長 30,600m	18,460m (60%)	12,140m (40%)		
二級	谷津川	谷津川	(左岸) 習志野市秋津5丁目10番2地先 (右岸) 習志野市秋津5丁目2番2地先	海に至る	左右岸各 1,140m	1,140m (100%)	0m	3.10	・昭和60年2月22日告示149号
	菊田川	菊田川	(左岸) 習志野市香澄1丁目1番1地先 (右岸) 習志野市袖ヶ浦6丁目27番地先	海に至る	左右岸各 2,420m	2,420m (100%)	0m	5.80	・昭和60年2月22日告示149号
		支川菊田川	(左岸) 習志野市秋津2丁目17番地先 (右岸) 習志野市秋津2丁目17番地先	菊田川への合流点	左右岸各 460m	460m (100%)	0m	5.40	・昭和60年2月22日告示149号
	都川	都川	(左岸) 千葉市若葉区高根町224番地先 (右岸) 千葉市若葉区高根町139番地先	海に至る	左右岸各 13,051m	12,651m (97%)	400m (3%)	71.65	・昭和4年9月20日告示382号 ・昭和45年6月1日告示341号改正

(令和7年4月1日現在)

級種	水系名	河川名	区域		実延長			流域面積 (km ²)	指定年月日 ・告示番号
			上流端	下流端	延長	改良 (比率)	未改良		
二級	都川	葎川	(左岸) 千葉市中央区富士見町4丁目11番地先 (右岸) 千葉市中央区栄町156番地先曙橋上流端	都川への合流点	左右岸各1,060m	1,060m (100%)	0m	14.93	・昭和45年6月1日告示341号
		支川都川	(左岸) 千葉市緑区大金沢町1011番地先 (右岸) 千葉市緑区菅田町1丁目936番2地先	都川への合流点	左右岸各6,550m	6,550m (100%)	0m	12.60	・昭和45年6月1日告示341号 ・昭和49年3月8日告示231号改正
	浜野川	浜野川	(左岸) 千葉市中央区南生実町797番地先 (右岸) 千葉市中央区南生実町798番地先	海に至る	左右岸各3,261m	3,261m (100%)	0m	6.90	・昭和45年6月1日告示341号
	生実川	生実川	(左岸) 千葉市中央区生実町1141番3地先 (右岸) 千葉市中央区生実町1113番3地先	海に至る	左右岸各2,164m	2,084m (96%)	80m	5.66	・平成10年2月20日告示120号
	村田川	村田川	(左右岸) 千葉市緑区土気町板倉地先県道土気停車場金剛地線道路橋上流端	海に至る	左右岸各17,481m 当所管理4,500m	45m (1%)	4,455m	119.90	・昭和4年9月20日告示382号 ・昭和37年6月8日告示241号改正 ・昭和43年3月27日告示118号の2改正
		ミカダ川	(左岸) 千葉市緑区大木戸町1215、1216番(合併)48地先 (右岸) 千葉市緑区大木戸町1215、1216番(合併)48地先	瀬又川への合流点	左右岸各1,500m 当所管理525m	525m (100%)	0m	1.60	・昭和63年1月26日告示50号
	浜田川	浜田川	(左岸) 千葉市花見川区幕張町1丁目7680番2地先 (右岸) 千葉市美浜区幕張西4丁目7807番1地先	海に至る	左右岸各2,160m	2,160m (100%)	0m	14.25	・昭和63年12月13日告示9635号
小計 7水系 11河川					指定延長 51,247m 管理延長 37,291m	32,356m (87%)	4,935m (13%)		
合計 8水系 16河川					指定延長 99,656m 管理延長 67,891m	50,816m (75%)	17,075m (25%)		

注) 二級河川坂月川は平成20年4月に千葉市へ移管された。

(3) 流域貯留浸透施設

(令和7年3月31日現在)

流域の河川名	住所	施設の形式	貯留浸透量 (m^3)	備考
二級河川都川水系 都川	千葉市稲毛区 轟町1丁目	地下空隙 貯留浸透方式	2779.3	千葉県立千葉東高等学校
二級河川都川水系 都川	千葉市中央区 松波2丁目	地下空隙 貯留浸透方式	1671.9	千葉県立千葉商業高等学校
一級河川利根川水系 鹿島川	千葉市緑区 あすみが丘2丁目	地下空隙 貯留浸透方式	1662.8	千葉県立土気高校
一級河川利根川水系 鹿島川	千葉市若葉区 若松町	地下空隙 貯留浸透方式	352	千葉県立若松高校

(4) 急傾斜地崩壊危険区域指定地

(令和7年4月1日現在)

	区域名	所在地	面積(m^2)	指定年月日	告示番号
1	八千代台東5丁目	八千代市八千代台東五丁目	27,913.04	S47.9.26	千第 661号
2	亥鼻	千葉市中央区亥鼻	3,815.36	S57.4.13	千第 337号
3	大和田	八千代市大和田	8,610.76	S57.12.10	千第 990号
4	南生実	千葉市中央区南生実町	5,878.75	S58.12.20	千第 1016号
5	平戸	八千代市平戸	13,083.92	S60.2.19	千第 139号
6	園生	千葉市稲毛区園生町	9,983.10	S60.7.12	千第 694号
7	島田	八千代市島田	9,667.07	S63.3.29	千第 267号
8	園生町	千葉市稲毛区園生町	2,928.89	H1.8.25	千第 784号
9	萱田町	八千代市萱田町	1,318.17	H1.9.19	千第 839号
10	谷津	習志野市谷津二丁目	591.82	H2.3.20	千第 203号
11	鷺沼	習志野市鷺沼三丁目	10,245.05	H3.12.17	千第 1094号
12	小山町	千葉市緑区小山町	14,139.83	H4.3.24	千第 251号
13	検見川5丁目	千葉市花見川区検見川町五丁目	3,001.98	H5.1.22	千第 50号
14	藤崎	習志野市藤崎二丁目	4,493.63	H5.1.22	千第 51号
15	屋敷	習志野市屋敷三丁目	2,624.57	H7.1.10	千第 5号
16	桑納	八千代市桑納	8,345.54	H7.1.20	千第 34号
17	島田2	八千代市島田字腰巻	6,294.92	H7.1.20	千第 34号
18	村上	八千代市村上字宝喜作台	7,675.21	H7.1.20	千第 35号
19	米本	八千代市米本字辺田台	17,779.87	H7.5.23	千第 546号
20	板倉町	千葉市緑区板倉町	13,625.69	H7.6.20	千第 613号
21	大草町	千葉市若葉区大草町	18,336.13	H7.6.23	千第 626号
22	花輪	八千代市吉橋字花輪	11,475.22	H7.6.23	千第 627号
23	下高野2	八千代市下高野字亀井田	9,636.73	H9.4.8	千第 356号
24	小池	八千代市小池宇小野	5,468.75	H9.4.8	千第 357号
25	椎名崎町	千葉市緑区椎名崎町	6,294.05	H10.12.18	千第 984号
26	大草町2	千葉市若葉区大草町	7,224.17	H11.3.16	千第 217号
27	島田4	八千代市島田	10,622.75	H11.5.25	千第 541号
28	稲毛東2丁目	千葉市稲毛区稲毛東二丁目	1,527.06	H11.11.26	千第 965号
29	平戸2	八千代市平戸	10,610.66	H11.11.26	千第 966号
30	桑橋1	八千代市桑橋	4,803.43	H13.4.27	千第 543号
31	桑橋3	八千代市桑橋	4,984.94	H13.5.25	千第 646号

	区域名	所在地	面積(m ²)	指定年月日	告示番号
32	島田 3	八千代市島田	17,210.71	H13.10.16	千第 916 号
33	長作町 6	千葉市花見川区長作町	6,416.07	H14.9.13	千第 698 号
34	吉橋	八千代市吉橋	4,069.38	H15.12.26	千第 1033 号
35	上泉町 2	千葉市若葉区上泉町	5,496.76	H16.6.4	千第 573 号
36	大草町 1	千葉市若葉区大草町	8,712.27	H16.7.9	千第 656 号
37	天戸町 2	千葉市花見川区天戸町	10,693.18	H16.9.7	千第 774 号
38	桑納 2	八千代市桑納	13,568.17	H17.3.1	千第 158 号
39	稲毛町 5 丁目	千葉市稲毛区稲毛町五丁目	1,219.77	H17.11.15	千第 847 号
40	刈田子町	千葉市緑区刈田子町	12,489.66	H17.11.15	千第 848 号
41	小食土町	千葉市緑区小食土町	2,288.81	H17.11.15	千第 849 号
42	貝塚町 2	千葉市若葉区貝塚町	1,497.50	H19.1.30	千第 79 号
43	桑納 3	八千代市桑納	7,723.48	H19.8.31	千第 885 号
44	貝塚町 5	千葉市若葉区貝塚町	2,618.90	H20.5.16	千第 489 号
45	加曾利町 4	千葉市若葉区加曾利町	2,970.95	H20.5.16	千第 490 号
46	坂月町 3	千葉市若葉区坂月町	6,422.62	H20.6.17	千第 550 号
47	園生 2	千葉市稲毛区園生町	4,536.71	H20.11.7	千第 814 号
48	園生町 6	千葉市稲毛区園生町	4,117.16	H23.3.2	千第 129 号
49	五十土町	千葉市若葉区五十土町	1,738.82	H24.8.14	千第 517 号
50	大椎町 2	千葉市緑区大椎町	25,469.34	H27.5.29	千第 420 号
51	宮崎町 2	千葉市中央区宮崎町	2,965.34	H27.6.12	千第 458 号
52	花咲	習志野市花咲二丁目	2,679.13	H27.12.22	千第 825 号
53	長作町 13	千葉市花見川区長作町	11,328.83	H30.2.23	千第 71 号
54	大宮町	千葉市若葉区大宮町	3,339.90	R1.8.27	千第 171 号
55	千城台南	千葉市若葉区千城台南四丁目	1,722.95	R1.8.27	千第 172 号
56	下高野	八千代市下高野	8,953.41	R2.1.21	千第 23 号
57	仁戸名町 1	千葉市中央区仁戸名町	2,744.58	R2.2.28	千第 80 号
58	仁戸名町 4	千葉市中央区仁戸名町	1,530.35	R2.3.27	千第 166 号
59	宮崎町 6	千葉市中央区宮崎町	3956.95	R2.4.16	千第 260 号
60	作草部町	千葉市稲毛区作草部町	5606.28	R2.4.16	千第 261 号
61	富岡町	千葉市緑区富岡町	1062.19	R2.4.16	千第 262 号
62	誉田町	千葉市緑区誉田町三丁目	1513.05	R3.5.14	千第 296 号
63	越智町	千葉市緑区越智町	7673.05	R3.6.4	千第 347 号
64	下大和田町	千葉市緑区下大和田町	3759.38	R4.7.29	千第 366 号
65	星久喜町	千葉市中央区星久喜町	1551.27	R4.9.2	千第 414 号
66	上大和田町	千葉市緑区上大和田町	7,084.01	R5.1.10	千第 11 号
67	北谷津町	千葉市若葉区北谷津町	6,857.12	R5.2.7	千第 53 号
68	小仲台	千葉市稲毛区小仲台	11,829.64	R5.3.31	千第 157 号
69	長作町	千葉市花見川区長作町	2,158.41	R5.11.24	千第 453 号
70	稲毛町	千葉市稲毛区稲毛町	1,946.94	R6.3.12	千第 150 号
71	大巖寺町 1	千葉市中央区大巖寺町	1,948.34	R6.3.26	千第 200 号
72	椎名崎町 2	千葉市緑区椎名崎町	4,553.09	R6.3.29	千第 228 号
計	72 箇所		499,025.53		

(5) 地すべり防止区域指定地

(令和7年4月1日現在)

区域名	所在地	面積(ha)	指定年月日	告示番号
八千代台	八千代市八千代台東六丁目	3.1	S.55.12.2	建告示1809号

(6) 土砂災害警戒区域及び土砂災害特別警戒区域の指定状況

『土砂災害警戒区域等における土砂災害防止対策の推進に関する法律』に基づき指定される区域で、急傾斜地の崩壊等が発生した場合に住民等の生命または身体に危害が生ずるおそれがあると認められる土地の区域(土砂災害警戒区域)や、建築物に損壊が生じ住民等の生命または身体に著しい危害が生ずるおそれがあると認められる土地の区域(土砂災害特別警戒区域)が指定されます。指定された区域では緊急避難体制の整備が行われ、土砂災害特別警戒区域では建築物の構造の規制や一定の開発行為の制限等が求められます。

(令和7年4月1日現在)

種別	市区町村名	箇所数(内特別警戒区域)
急傾斜地	千葉市中央区	76(60)
	千葉市花見川区	97(82)
	千葉市稲毛区	41(32)
	千葉市若葉区	113(105)
	千葉市美浜区	99(96)
	習志野市	66(53)
	八千代市	69(58)
合計		541(469)

※各市区町村の箇所数は、市町をまたいで指定されている区域を含むため、各市町の箇所数の合計と全体の箇所数は一致していません。

(7) 国土交通省河川局所管海岸保全区域指定地

(令和7年4月1日現在)

沿岸名	海岸名	地区海岸名	延長(m)	指定年月日	告示番号
東京湾	習志野	習志野	5,100	S33.5.31	千葉267号の2

(8) 都市計画道路

(令和7年8月31日現在)

	路線名	工事箇所	延長(m)
1	習志野都市計画道路3・3・3号 藤崎茜浜線	習志野市鷺沼台・鷺沼	635
2	習志野都市計画道路3・3・1号 東習志野実籾線	習志野市東習志野・実籾 千葉市花見川区長作町	607
3	八千代都市計画道路3・4・6号 八千代台花輪線	八千代市八千代台西	530
4	千葉都市計画道路3・3・15号 美浜長作町線外2線	習志野市実籾 千葉市花見川区長作町	915
5	千葉都市計画道路3・3・15号 美浜長作町線	習志野市実籾・実籾本郷 千葉市花見川区長作町	486
計	5路線		3,173

(9) 都市公園

(令和7年8月31日現在)

	名称	所在地	開設年月日	計画面積	開設面積
1	青葉の森公園	千葉市中央区青葉町	(当初) 昭和62年4月 (最終) 平成9年4月	53.7ha	53.7ha
2	幕張海浜公園	千葉市美浜区ひび野	(当初) 昭和62年4月 (最終) 平成17年3月	71.9ha	68.4ha
3	羽衣公園	千葉市中央区市場町	昭和40年4月28日	0.6ha	0.6ha
4	県総合スポーツセンター	千葉市稲毛区天台町	平成3年4月1日	42.7ha	42.7ha
5	八千代広域公園	八千代市萱田・村上	(当初) 平成25年4月 25日	53.4ha	11.4ha
計	5箇所			222.3ha	176.8ha

1ha=1万㎡

7. 財産の管理状況

公有財産

土地

(令和7年3月31日現在)

種目	用途	所在地	面積(m ²)	取得年月日	備考
敷地	事務所敷地	千葉市中央区出洲港 533-1	3,644.86	S. 43. 2. 26	
敷地	事務所敷地	千葉市中央区出洲港 533-2	935.54	S. 43. 2. 26	
敷地	事務所敷地	千葉市中央区出洲港 533-3	1,109.49	S. 43. 2. 26	
敷地	事務所敷地	千葉市中央区出洲港 533-33	60.22	S. 43. 2. 26	
敷地	事務所敷地	千葉市中央区出洲港 533-34	332.89	S. 43. 2. 26	
敷地	事務所敷地	千葉市中央区出洲港 533-35	94.26	S. 43. 2. 26	
敷地	事務所敷地	千葉市美浜区幸町 1-38-2	1,653.00	S. 63. 5. 10	
敷地	資材置場	千葉市中央区寒川町 1-74-2	267.53	S. 26. 12. 23	
敷地	資材置場	千葉市中央区寒川町 1-79-6	1,104.49	S. 26. 12. 23	
合 計			9,202.28		

建物

(令和7年3月31日現在)

建物の名称	所在地	構造	面積(m ²)	建築年月日
庁舎	千葉市中央区出洲港 11-1	鉄筋コンクリート 2階建	811.20	S. 42. 8. 20
庁舎	千葉市美浜区幸町 1-12-7	鉄筋コンクリート 2階建	790.08	S. 63. 3. 29
庁舎(増築分)	千葉市中央区出洲港 11-1	鉄筋コンクリート 2階建	130.85	S. 54. 1. 27
車庫	千葉市中央区出洲港 11-1	鉄骨造 平屋	234.00	S. 43. 12. 20
車庫	千葉市美浜区幸町 1-12-7	鉄骨造 2階建	176.40	S. 63. 3. 29
倉庫	千葉市中央区出洲港 11-1	鉄筋コンクリート 平屋	147.50	S. 47. 7. 5
倉庫	千葉市中央区出洲港 11-1	鉄骨造 2階建	400.00	S. 47. 7. 5

8. 千葉土木事務所の変遷（平成16年度～平成22年度は千葉地域整備センター）

●昭和40年度～42年度

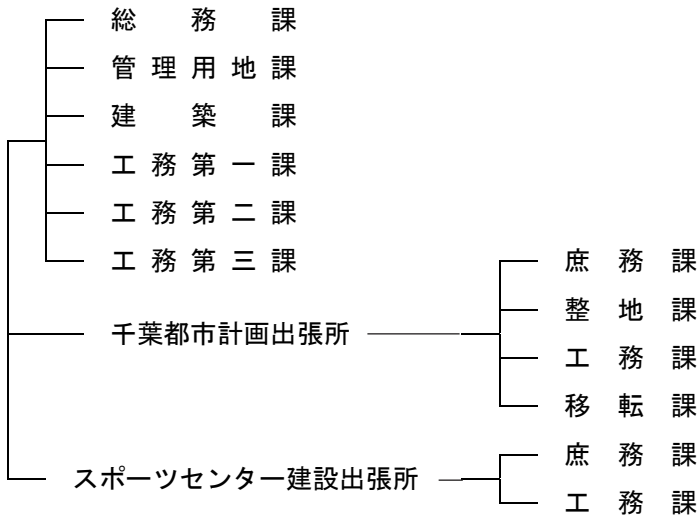

●昭和43年度～46年度

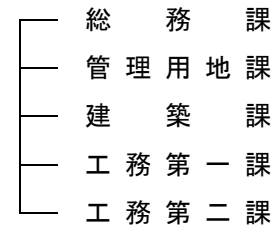

●昭和47年度～49年度

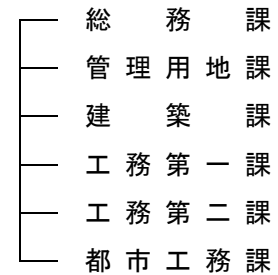

●昭和50年度～57年度

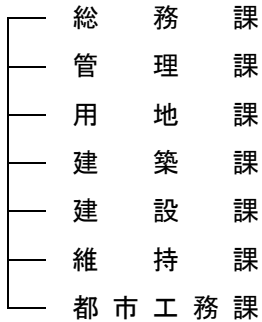

●昭和58年度



●昭和59年度～61年度

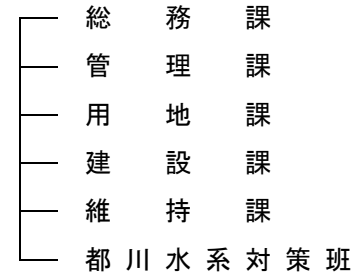

●昭和62年度

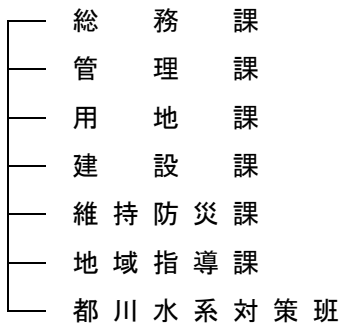

●昭和63年度～平成3年度

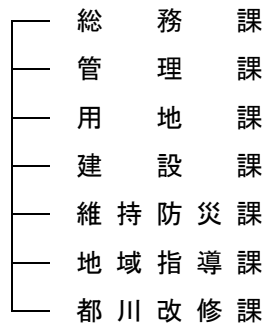

●平成4年度～10年度

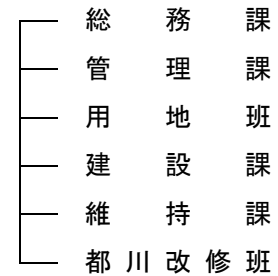

●平成11年度

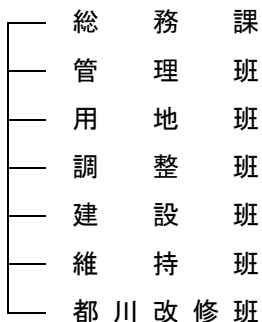

●平成12年度～15年度

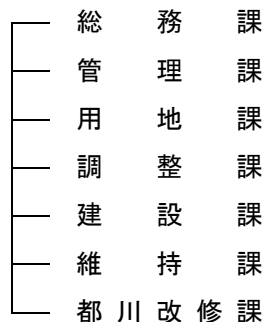

●平成16年度～19年度

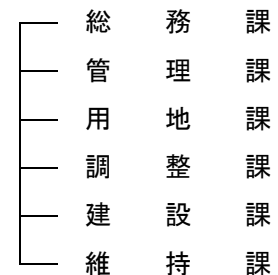

●平成 20 年度～23 年度

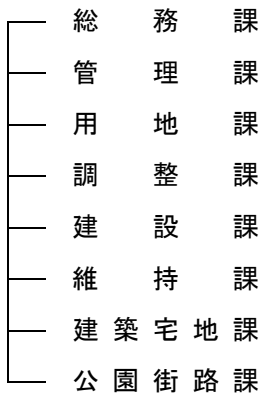

●平成 24 年度～25 年度

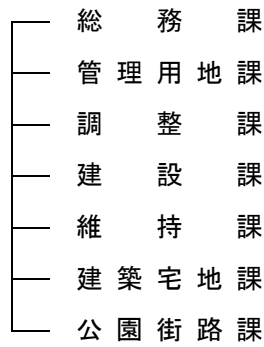

●平成 26 年度～29 年度

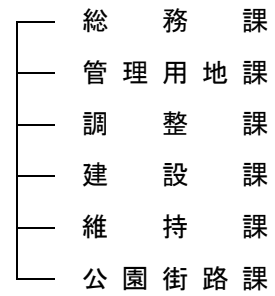

●平成 30 年度～令和 7 度



9. 歴代所長

昭和 40・41 年度	石川 金司	昭和 57 年度	野田 親昭	平成 8 年度	仲野 昭義	平成 21・22 年度	金澤 和信
昭和 42・43 年度	石井 泉	昭和 58 年度	森 喜一	平成 9・10 年度	高橋 郁夫	平成 23 年度	大道 等
昭和 44・45 年度	白井 正夫	昭和 59 年度	根本 亮	平成 11 年度	平井東洋彦	平成 24 年度	安室 和宏
昭和 46・47 年度	栗津慶二郎	昭和 60・61 年度	齋藤多喜雄	平成 12 年度	藍 重光	平成 25 年度	高澤 秀昭
昭和 48 年度	川上 良平	昭和 62 年度	葉山 信利	平成 13 年度	藍郷黎治郎	平成 26 年度	木村 俊治
昭和 49 年度	宮野 登	昭和 63 年度	木内 康雄	平成 14 年度	川上七海兵	平成 27・28 年度	小谷 竜一
昭和 50 年度	庄司 武文	平成元年度	谷本 晃一	平成 15 年度	河端 計範	平成 29 年度	佐藤 政弘
昭和 51・52 年度	野田 親昭	平成 2 年度	菰田 直也	平成 16 年度	市川 大倫	平成 29・30 年度	中橋 正
昭和 53 年度	白井 正夫	平成 3 年度	南崎 貞彦	平成 17 年度	早川 地昭	令和元・2 年度	根本 嘉生
昭和 54 年度	大塚 毅	平成 4 年度	蜷川 信行	平成 18 年度	熊本 秀樹	令和 3・4 年度	相澤 忠利
昭和 55 年度	小幡辰一郎	平成 5 年度	辻 文博	平成 19 年度	田邊 信次	令和 5・6 年度	秋元 仁
昭和 56 年度	庄司 武文	平成 6・7 年度	平田 拓資	平成 20 年度	佐久間博機	令和 7 年度	上野 兼通



- JR総武線千葉駅下車……………約20分
- 京成電鉄千葉中央駅下車……………約15分
- JR外房線本千葉駅下車……………約10分
- JR京葉線千葉みなと駅下車……………約20分
- 千葉都市モノレール市役所前駅下車……………約15分



千葉県マスコットキャラクター
「チーパくん」

千葉県千葉土木事務所

〒260-0023 千葉市中央区出洲港11-1
Tel.043-242-6101 Fax.043-248-9763



千葉土木事務所 ホームページ