

## 第2回千葉県災害対策本部会議

日時：令和3年10月1日（金）

18時00分

場所：本庁舎5階 特別会議室

### 次 第

#### 1 開 会

#### 2 議 題

令和3年台風第16号への対応について

- （1）台風に関する情報等について
- （2）各部における対応状況について
- （3）本部長から指示

#### 3 閉 会

# 災 害 対 策 本 部 会 議 名 簿

本部長	千葉県知事	
副本部長	副知事	
	副知事	
総括本部員	防災危機管理部長	
	総務部長	
	総合企画部長	
	復旧復興・被災者支援担当部長	
	健康福祉部長	
	保健医療担当部長	
	環境生活部長	
	商工労働部長	
	農林水産部長	
	県土整備部長	
	企業局長	
	教育長	
	病院局長	
	会計管理者	
	警察本部警備部長	

千葉県災害対策本部

席 次

令和3年10月1日

出入口

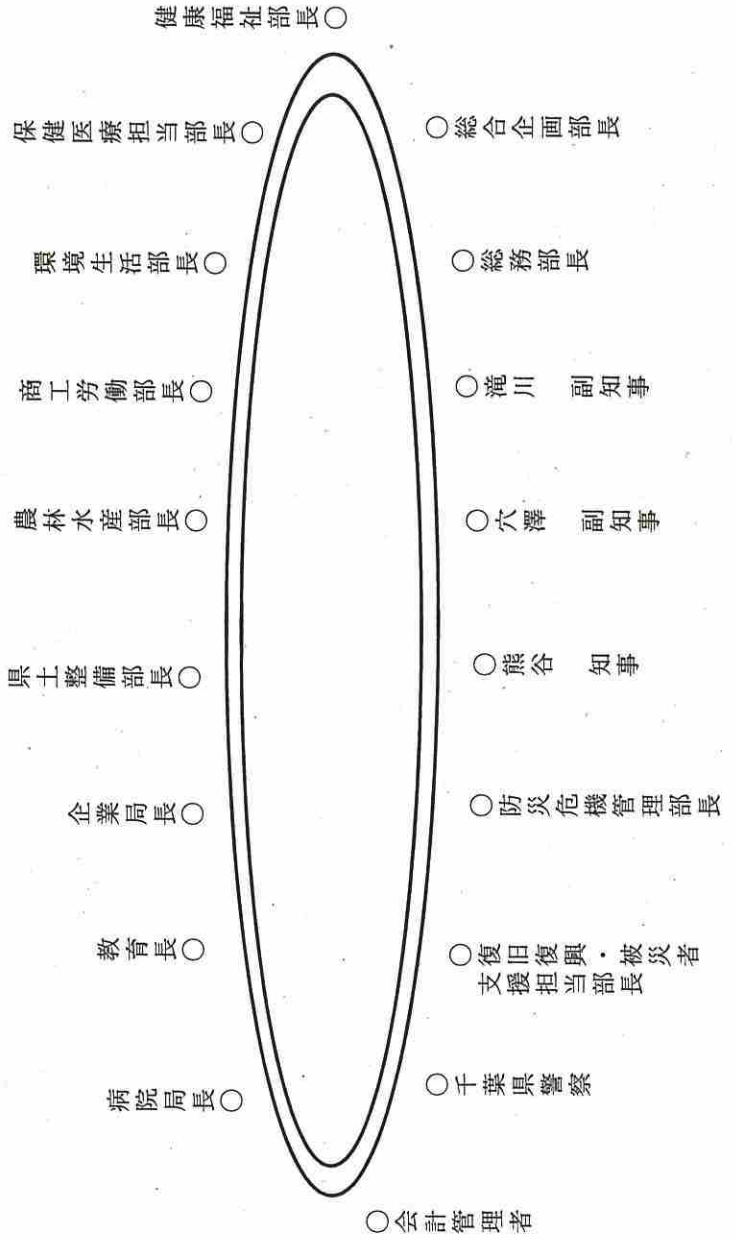
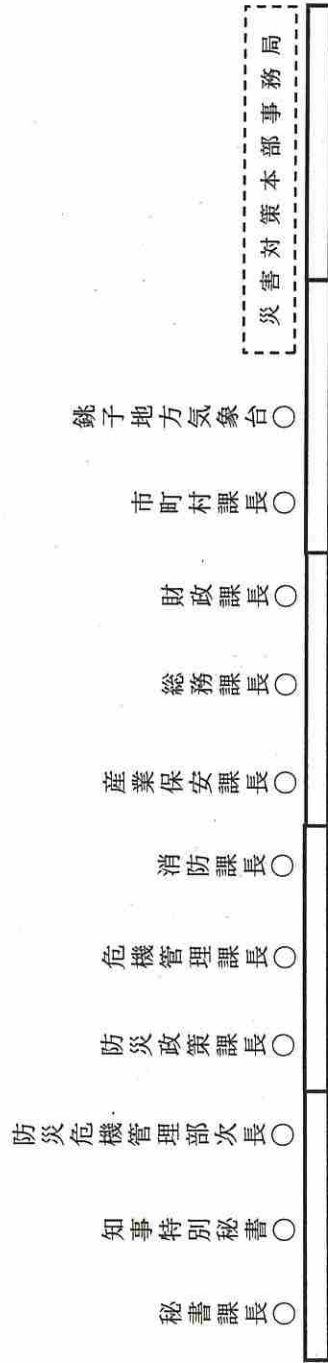

報道席

令和3年台風第16号について（第2報）

1 被害状況

人的被害	死者	0人	
	行方不明	0人	
	重傷者	0人	
	軽傷者	0人	
住家被害	全壊	0棟	
	半壊	0棟	
	一部損壊	0棟	
	床上浸水	1棟	いすみ市1
	床下浸水	0棟	
がけ崩れ ※人的・住家の被害が伴うもの		0箇所	
道路被害 (全面通行止め)	国道	0箇所	
	県道	0箇所	
	市町村道	1箇所	いすみ市1
火災	住家	全焼	0棟
		半焼	0棟
		焼損	0棟
	危険物		0箇所
	その他非住家		0箇所
ライフライン関係	<p>【鉄道情報】 JR 総武本線：成東駅～銚子駅 終日運転見合わせ（計画運休）  JR 内房線：君津駅～館山駅 運転見合わせ  館山駅～安房鴨川駅 終日運転見合わせ（計画運休）  JR 鹿島線：佐原駅～鹿島神宮駅 終日運転見合わせ（計画運休）  JR 久留里線：木更津駅～上総亀山駅 終日運転見合わせ（計画運休）  JR 外房線：上総一ノ宮駅～安房鴨川駅 終日運転見合わせ（計画運休）  JR 成田線：佐原駅～銚子駅 終日運転見合わせ（計画運休）  小湊鉄道：五井駅～上総中野駅 運転見合わせ  里見駅～上総中野駅 終日運転見合わせ（計画運休）  いすみ鉄道：全線運転見合わせ  銚子電気鉄道：終日運転見合わせ</p> <p>【道路】 なし  【船舶】 東京湾フェリー 欠航  【停電情報】 計約 3,340 軒（銚子市約 1,200 軒、鴨川市約 920 軒、市原市約 400 軒、印西市約 350 軒、鋸南町約 270 軒、大網白里市約 130 軒、富津市約 80 軒、南房総市 10 軒未満）  【水道施設】 なし</p>		
その他	【非住家】 いすみ市4（床上浸水）、一宮町1（一部損壊）		

## 2 配備体制等

### ○県の体制

体制	設置日時	解除日時
情報収集体制	9/30 22:00	
災害即応体制	10/1 04:17	
災害対策本部第一配備	10/1 10:50	

### ○災害対策本部設置市町村

市町村名	設置日時	解散日時
栄町	10/1 05:00	
大多喜町	10/1 05:30	
鴨川市	10/1 06:00	
いすみ市	10/1 07:00	
長南町	10/1 10:10	
旭市	10/1 10:00	
勝浦市	10/1 11:50	
一宮町	10/1 12:00	
八街市	10/1 13:37	

## 3 避難指示等

別紙1のとおり

## 4 気象状況等

別紙2のとおり

## 5 避難所情報

別紙3のとおり

※ 本報は、市町村から報告のあった内容に基づき作成しています。

※ 最新の避難情報等については、千葉県防災ポータルサイトを御確認ください。

<http://www.bousai.pref.chiba.lg.jp/portal/>

## 別紙 1 避難指示等

地域	市町村名	発令種別	発令日時	解除日時
千葉 中央	千葉市			
	市原市			
印旛	成田市			
	佐倉市			
	四街道市			
	八街市			
	印西市			
	白井市			
	富里市			
	酒々井町			
	栄町			
	市川市			
	船橋市			
東葛飾	松戸市			
	野田市			
	習志野市			
	柏市			
	流山市			
	八千代市			
	我孫子市			
	鎌ヶ谷市			
	浦安市			
	銚子市	高齢者等避難	10/1 10:00	
	旭市	高齢者等避難	10/1 11:10	
香取 海匠	匝瑳市			
	香取市	高齢者等避難	9/30 16:00	
	神崎町	高齢者等避難	10/1 11:45	
	多古町			
	東庄町			
	茂原市	高齢者等避難	10/1 9:30	
山武 長生	東金市			
	山武市			
	大網白里市			
	九十九里町			
	芝山町			
	横芝光町			
	一宮町	高齢者等避難	10/1 10:00	
	睦沢町	高齢者等避難	10/1 11:00	
	長生村			
	白子町			
	長柄町			
	長南町	高齢者等避難	10/1 9:00	
夷隅 安房	館山市			
	勝浦市	避難指示	10/1 10:10	
		高齢者等避難	10/1 11:20	
	鴨川市	高齢者等避難	10/1 6:00	
	南房総市			
	いすみ市	高齢者等避難	10/1 8:35	
		避難指示	10/1 10:10	
		緊急安全確保	10/1 12:00	
	大多喜町	高齢者等避難	10/1 9:00	
	御宿町	避難指示	10/1 11:48	
	鋸南町			
君津	木更津市			
	君津市	高齢者等避難	10/1 14:05	
	富津市			
	袖ヶ浦市			

## 別紙2 気象状況等(銚子地方気象台)

			大雨		土砂災害警戒		洪水		暴風	
			発表	解除	発表	解除	発表	解除	発表	解除
北西部	千葉中央	千葉市					10/1 10:28		10/1 13:30	
		市原市	10/1 9:49				10/1 10:28		10/1 13:30	
	東葛飾	市川市					10/1 13:30		10/1 13:30	
		船橋市					10/1 13:30		10/1 13:30	
		松戸市					10/1 15:06		10/1 13:30	
		野田市							10/1 13:30	
		習志野市							10/1 13:30	
		柏市				10/1 15:06			10/1 13:30	
		流山市							10/1 13:30	
		八千代市							10/1 13:30	
		我孫子市							10/1 13:30	
		鎌ヶ谷市				10/1 13:30			10/1 13:30	
		浦安市							10/1 13:30	
	印旛	成田市							10/1 13:30	
		佐倉市							10/1 13:30	
		四街道市							10/1 13:30	
		八街市				10/1 13:30			10/1 13:30	
		印西市							10/1 13:30	
		白井市							10/1 13:30	
		富里市							10/1 13:30	
		酒々井町							10/1 13:30	
		栄町							10/1 13:30	
		北東部	香取・海浜	銚子市	10/1 12:15					10/1 7:54
旭市	10/1 12:15							10/1 7:54		
匝瑳市								10/1 7:54		
香取市								10/1 7:54		
神崎町								10/1 7:54		
多古町								10/1 7:54		
東庄町								10/1 7:54		
山武・長生	茂原市		10/1 9:49			10/1 12:15		10/1 7:54		
	東金市							10/1 7:54		
	山武市							10/1 7:54		
	大網白里市							10/1 7:54		
	九十九里町							10/1 7:54		
	芝山町							10/1 7:54		
	横芝光町							10/1 7:54		
	一宮町		10/1 9:49			10/1 12:15		10/1 7:54		
	睦沢町		10/1 9:49			10/1 12:15		10/1 7:54		
	長生村					10/1 12:15		10/1 7:54		
	白子町							10/1 7:54		
	長柄町							10/1 7:54		
	長南町		10/1 9:49					10/1 7:54		
	南部		夷隅・安房	館山市					10/1 4:17	
				勝浦市	10/1 9:49	10/1 11:45		10/1 10:28	10/1 4:17	
				鴨川市	10/1 9:49			10/1 12:15	10/1 4:17	
南房総市						10/1 12:15	10/1 4:17			
いすみ市		10/1 9:49		10/1 11:45		10/1 10:28	10/1 4:17			
大多喜町		10/1 9:49				10/1 10:28	10/1 4:17			
御宿町		10/1 9:49		10/1 11:45		10/1 12:15	10/1 4:17			
鋸南町							10/1 4:17			
木更津市							10/1 13:30			
君津		君津市	10/1 9:49			10/1 12:15	10/1 13:30			
		富津市				10/1 12:15	10/1 13:30			
		袖ヶ浦市					10/1 13:30			

## 別紙3 避難所情報

	市町村名	初回開設日時	現在開設箇所数	現在避難世帯・人数		閉鎖日時
			最大数	最大数		
千葉中央	千葉市		0箇所	0世帯	0人	
			0箇所	0世帯	0人	
	市原市		0箇所	0世帯	0人	
			0箇所	0世帯	0人	
東葛飾	松戸市		0箇所	0世帯	0人	
			0箇所	0世帯	0人	
	鎌ヶ谷市		0箇所	0世帯	0人	
			0箇所	0世帯	0人	
	柏市	2021/10/1 8:00	20箇所	0世帯	0人	
			20箇所	0世帯	0人	
	我孫子市		0箇所	0世帯	0人	
			0箇所	0世帯	0人	
	流山市		0箇所	0世帯	0人	
			0箇所	0世帯	0人	
野田市		0箇所	0世帯	0人		
		0箇所	0世帯	0人		
葛南	船橋市		0箇所	0世帯	0人	
			0箇所	0世帯	0人	
	八千代市		0箇所	0世帯	0人	
			0箇所	0世帯	0人	
	市川市		0箇所	0世帯	0人	
			0箇所	0世帯	0人	
	浦安市		0箇所	0世帯	0人	
			0箇所	0世帯	0人	
	習志野市		0箇所	0世帯	0人	
			0箇所	0世帯	0人	
印旛	佐倉市		0箇所	0世帯	0人	
			0箇所	0世帯	0人	
	成田市		0箇所	0世帯	0人	
			0箇所	0世帯	0人	
	四街道市		0箇所	0世帯	0人	
			0箇所	0世帯	0人	
	八街市		0箇所	0世帯	0人	
			0箇所	0世帯	0人	
	印西市	2021/10/1 8:00	10箇所	0世帯	0人	
			10箇所	2世帯	2人	
	白井市		0箇所	0世帯	0人	
			0箇所	0世帯	0人	
	富里市		0箇所	0世帯	0人	
			0箇所	0世帯	0人	
酒々井町	2021/10/1 9:00	1箇所	0世帯	0人		
		1箇所	0世帯	0人		
栄町	2021/9/30 16:30	1箇所	1世帯	1人		
		1箇所	1世帯	1人		
香取	香取市	2021/9/30 16:00	4箇所	15世帯	21人	
			4箇所	15世帯	21人	
	神崎町	2021/9/30 16:00	1箇所	0世帯	0人	
			1箇所	0世帯	0人	
	多古町	2021/9/30 15:00	2箇所	9世帯	11人	
			2箇所	10世帯	12人	
東庄町	2021/10/1 9:00	1箇所	0世帯	0人		
		1箇所	0世帯	0人		
海匠	旭市	2021/10/1 11:10	4箇所	11世帯	15人	
			4箇所	11世帯	15人	
	銚子市	2021/10/1 10:00	6箇所	8世帯	14人	
			6箇所	8世帯	14人	
	匝瑳市	2021/10/1 9:15	2箇所	3世帯	5人	
			2箇所	3世帯	5人	



	市町村名	初回開設日時	現在開設箇所数	現在避難世帯・人数		閉鎖日時
			最大数	最大数		
山武	東金市		0箇所	0世帯	0人	
			0箇所	0世帯	0人	
	山武市	2021/10/1 10:00	4箇所	1世帯	6人	
			4箇所	1世帯	6人	
	大網白里市	2021/10/1 8:30	3箇所	6世帯	7人	
			3箇所	7世帯	7人	
	九十九里町	2021/9/30 15:30	1箇所	7世帯	8人	
			1箇所	7世帯	8人	
	芝山町		0箇所	0世帯	0人	
			0箇所	0世帯	0人	
横芝光町	2021/10/1 10:00	1箇所	1世帯	1人		
		1箇所	2世帯	2人		
長生	茂原市	2021/10/1 9:30	5箇所	5世帯	7人	
			5箇所	5世帯	7人	
	一宮町	2021/9/30 17:00	1箇所	1世帯	1人	
			1箇所	1世帯	1人	
	睦沢町	2021/10/1 7:00	2箇所	2世帯	3人	
			2箇所	2世帯	3人	
	長生村	2021/9/30 17:30	1箇所	11世帯	13人	
			1箇所	11世帯	13人	
	白子町	2021/9/30 16:00	1箇所	7世帯	7人	
			1箇所	7世帯	7人	
	長柄町	2021/10/1 9:00	2箇所	0世帯	0人	
			2箇所	0世帯	0人	
	長南町	2021/10/1 7:00	1箇所	1世帯	1人	
			1箇所	1世帯	1人	
夷隅	大多喜町	2021/10/1 9:00	5箇所	4世帯	4人	
			5箇所	4世帯	4人	
	いすみ市	2021/10/1 7:00	4箇所	13世帯	22人	
			4箇所	13世帯	22人	
	勝浦市	2021/10/1 7:00	6箇所	14世帯	19人	
			6箇所	14世帯	19人	
御宿町	2021/10/1 9:00	1箇所	8世帯	9人		
		1箇所	8世帯	9人		
安房	館山市	2021/10/1 7:00	2箇所	3世帯	4人	
			2箇所	4世帯	5人	
	鴨川市	2021/10/1 6:00	8箇所	9世帯	14人	
			8箇所	10世帯	15人	
	南房総市	2021/10/1 6:00	7箇所	11世帯	19人	
			7箇所	11世帯	19人	
鋸南町	2021/9/30 16:30	2箇所	8世帯	11人		
		2箇所	8世帯	11人		
君津	木更津市	2021/10/1 9:30	2箇所	0世帯	0人	
			2箇所	0世帯	0人	
	君津市	2021/9/30 15:30	12箇所	7世帯	12人	
			12箇所	7世帯	12人	
	富津市	2021/10/1 8:30	3箇所	8世帯	12人	
			3箇所	8世帯	12人	
袖ヶ浦市	2021/9/30 16:00	5箇所	6世帯	9人		
		5箇所	6世帯	9人		
合計数		34市町村	131箇所	180世帯	256人	
			131箇所	180世帯	256人	

# 台風第16号の接近に伴う千葉県の天気の見通し

		1日				01日14時の実況		15-18時	18-21時	21-24時
		12-15時	15-18時	18-21時	21-24時	種別	大きさ			
		屋過ぎ	夕方	夜の はじめ頃	夜遅く	台風	大型			
台風最接近		最接近	最接近	最接近		強さ	非常に強い			
大雨(浸水) 1時間最大降水量 (ミリ)	北西部	40	30	30	5	存在地域	銚子市の南南東約3000km			
	北東部	50	30	30	5	進行方向、速さ	北東 35km/h(19kt)			
	南部	50	30	30	5	中心気圧	945hPa			
大雨(土砂)・洪水	北西部					中心付近の最大風速	45m/s(85kt)			
	北東部					最大瞬間風速	60m/s(120kt)			
	南部					25m/s以上の暴風域	北側 330km(180NM) 北側 280km(150NM) 東側 750km(400NM) 西側 600km(325NM)			
雷										
暴風 (メートル)	陸上	20	20	20	13	6	6	5	5	5
	海上	23	23	23	15	8	8	7	7	7
	陸上	20	20	20	13	6	6	5	5	5
	海上	23	23	23	15	8	8	7	7	7
	陸上	23	23	23	20	13	13	11	11	11
	海上	28	30	30	25	15	15	13	13	13
夷隅・安房	陸上	23	23	20	18	8	8	6	5	5
	海上	30	30	25	23	10	10	8	7	7
波浪 (メートル)	北西部	2.5	2.5	2.5	1.5	1	0.5	0.5	0.5	0.5
	東京湾	2.5	2.5	2.5	1.5	1	0.5	0.5	0.5	0.5
	君津	7	9	9	9	8	6	4	3	3
	北東部	8	9	9	8	7	6	4	3	3

01日14時の実況  
種別 台風  
大きさ 大型  
強さ 非常に強い  
存在地域 銚子市の南南東約3000km  
進行方向、速さ 北東 35km/h(19kt)  
中心気圧 945hPa  
中心付近の最大風速 45m/s(85kt)  
最大瞬間風速 60m/s(120kt)  
25m/s以上の暴風域 北側 330km(180NM)  
北側 280km(150NM)  
東側 750km(400NM)  
西側 600km(325NM)

警報級の現象となる可能性がある期間 (早期注意情報(警報級の可能性) [中]・[高]対象期間)		大雨・洪水	暴風	波浪
		→	→	→

台風第16号における公共土木施設等の被害状況等について  
(10月1日(金)17:00時点)

令和3年10月1日  
県土整備部

台風第16号の影響による、道路、河川の状況及び、公共土木施設等の被害状況等は以下のとおりです。

1. 道路の全面通行止めの状況

- ① 高速道路・有料道路      3路線(3箇所)  
(東京湾アクアライン、アクアライン連絡道、圏央道)
- ② 国道(県管理)              4箇所(2箇所)
- ③ 県道                        10箇所(9箇所)  
※カッコ内数字は、事前通行規制によるもの

2. 越水等が確認された河川

1箇所(落合川:いすみ市佐室)

3. その他

- ・ 亀山ダム、高滝ダムでは、9月29日から事前放流を行い、水位低下による洪水対策を実施。



# 台風16号の接近に伴う交通規制発生状況

10月1日 16:30現在

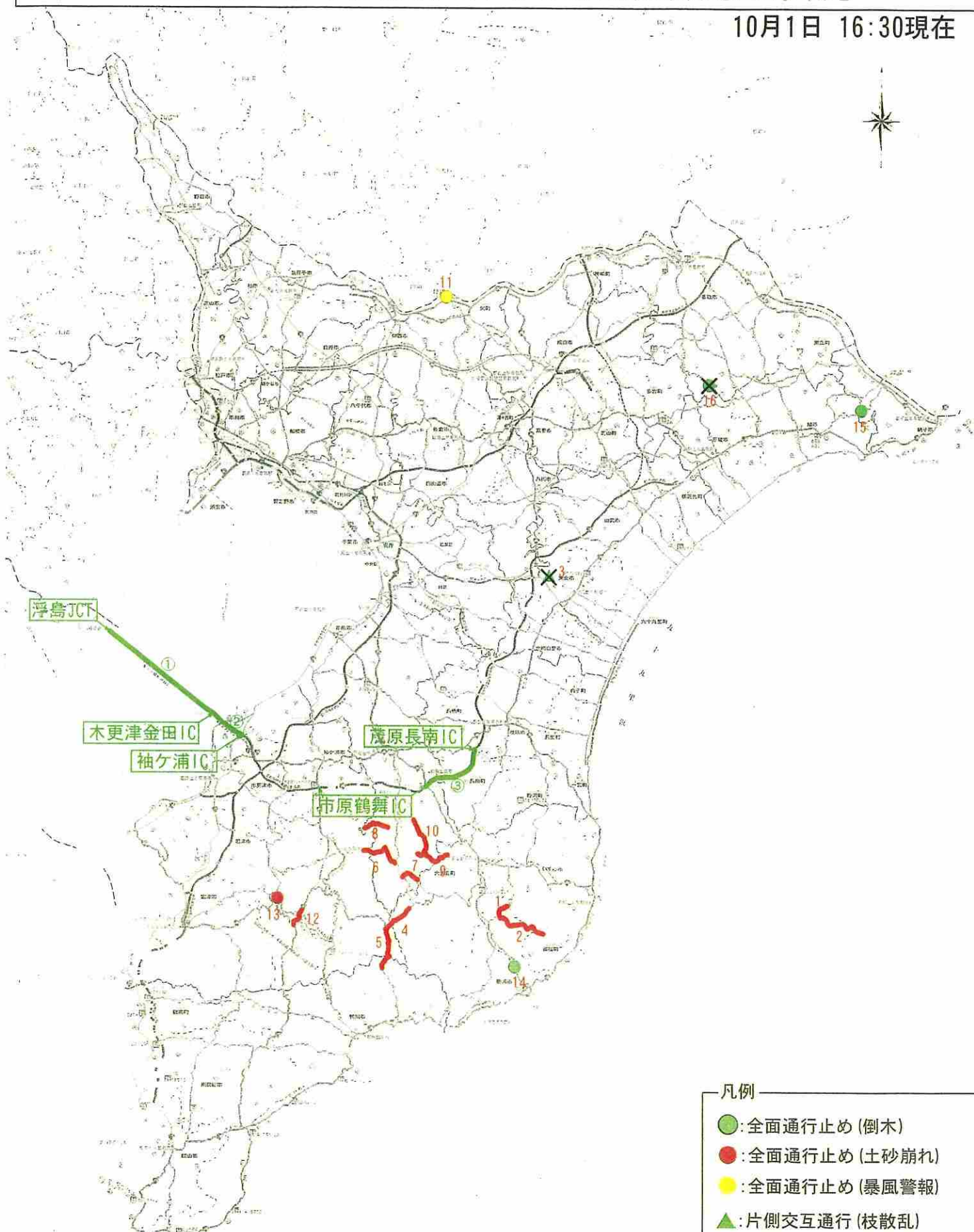

高速道路の規制状況

番号	高速道路名	区間	規制日時			
			開始日時	～	解除日時	
①	東京湾アクアライン	浮島JCT ～ 木更津金田IC	令和3年10月1日 11:10	～	未定	
②	アクアライン連絡道	袖ヶ浦IC ～ 木更津金田IC	令和3年10月1日 11:10	～	未定	
③	圏央道	茂原長南IC ～ 市原鶴舞IC	令和3年10月1日 15:41	～	未定	

## 凡例

- : 全面通行止め (倒木)
- : 全面通行止め (土砂崩れ)
- : 全面通行止め (暴風警報)
- ▲: 片側交互通行 (枝散乱)
- : 事前通行止め
- : 高速道路・有料道路通行止め
- ×: 規制解除

千葉県県土整備部 道路環境課 2021/10/1 17:00

道路交通規制状況

整理番号	路線名	区間・場所	規制理由	規制開始	時間	規制内容	迂回路	規制延長	規制解除(規制解除予定時間)	備考	管轄事務所
1	(主)天津小湊夷隅線	勝浦市市野郷～勝浦市市野郷	異常気象時事前通行止め	令和3年10月1日	9:30	全面通行止め	有	2.2km	未定		夷隅
2	(一)勝浦布施大原線	勝浦市市野郷～御宿町上布施	異常気象時事前通行止め	令和3年10月1日	9:30	全面通行止め	有	6.0km	未定		夷隅
3	(一)東金山田台線	東金市油井	枝散乱	令和3年10月1日	不明	片側交互通行	一	0.1km	令和3年10月1日	東金市派遣県庁エゾン	山武
4	(国)465号	大多喜町小田代～君津市黄和田畑	異常気象時事前通行止め	令和3年10月1日	12:45	全面通行止め	有	3.7km	未定		夷隅(大多喜)君津(上総)
5	(主)市原天津小湊線	君津市黄和田畑～鴨川市四方木	異常気象時事前通行止め	令和3年10月1日	12:45	全面通行止め	有	6.2km	未定		君津(上総)安房(鴨川)市原(鶴舞)君津(上総)
6	(主)大多喜君津線	市原市大久保～君津市川谷	異常気象時事前通行止め	令和3年10月1日	14:00	全面通行止め	有	4.9km	未定		市原(鶴舞)君津(上総)
7	(主)大多喜君津線	市原市石神	異常気象時事前通行止め	令和3年10月1日	14:00	全面通行止め	有	1.5km	未定		市原(鶴舞)
8	(一)加茂木更津線	市原市飯給～市原市万田野	異常気象時事前通行止め	令和3年10月1日	14:00	全面通行止め	有	3.1km	未定		市原(鶴舞)
9	(一)大多喜里見線	大多喜町伊藤～市原市月出	異常気象時事前通行止め	令和3年10月1日	14:00	全面通行止め	有	5.2km	未定		夷隅(大多喜)市原(鶴舞)
10	(一)南総月出線	市原市古敷谷～市原市月出	異常気象時事前通行止め	令和3年10月1日	14:00	全面通行止め	有	4.4km	未定		市原(鶴舞)
11	(主)美浦栄線	若草橋(県境橋)栄町北	暴風警報	令和3年10月1日	15:00	全面通行止め	有	0.7km	未定		茨城県道路公社
12	(国)410号	君津市辻森～君津市大坂	異常気象時事前通行止め	令和3年10月1日	15:05	全面通行止め	有	2.0km	未定		君津
13	(国)297号	勝浦市新戸	倒木	令和3年10月1日	15:30	全面通行止め	有		未定		夷隅
14	(国)465号	君津市西栗倉	法面崩落	令和3年10月1日	14:00	全面通行止め	有		未定		君津
15	(一)銚子旭線	銚子市猿田町	倒木	令和3年10月1日	16:15	全面通行止め	有		未定		銚子
16	(一)八日市場山田線	香取市小川	倒木	令和3年10月1日	16:20	全面通行止め	有		令和3年10月1日		香取



13. (国)297号 勝浦市新戸<sub>(しんど)</sub>：倒木 15：30～



14. (国)465号 君津市西栗倉<sub>(にしあわぐら)</sub>：法面崩落 14：30～



15. (一) 銚子旭線 銚子市猿田：倒木 16：15～





# 千葉県水位周知河川等 位置図

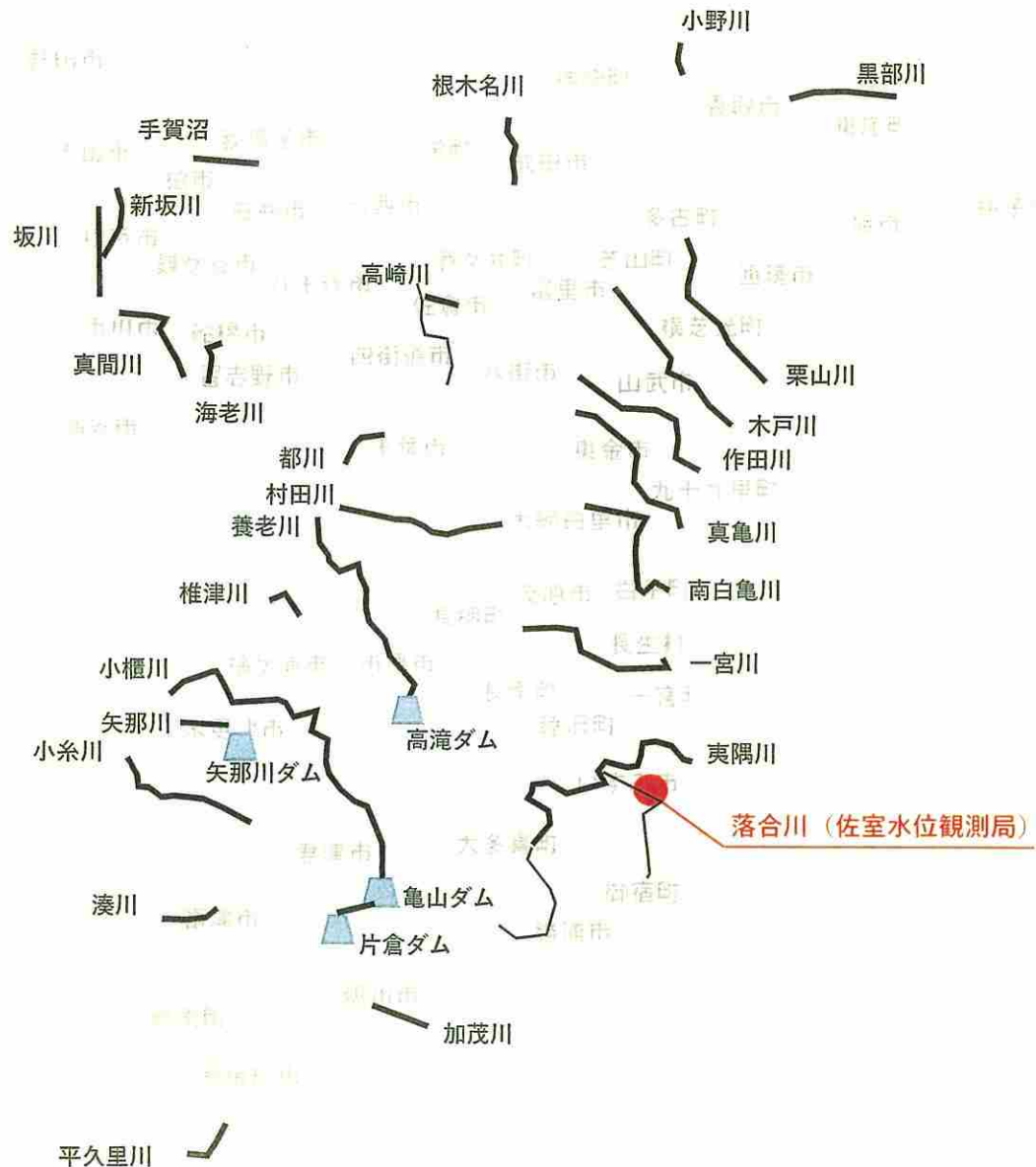

計画高水位超過河川

R3.10.1

河川名	観測所	計画高水位	降雨中最高水位	堤防天端からの 余裕高	超過時間	下回った時間
落合川	佐室水位観測所	6.05	8.31	—	11:20	





2級河川夷隅水系落合川 いすみ市佐室